

／介護がわかる！／

吹田市の介護・福祉事業所が集合します！

●介護職・福祉職での就職を希望されている方、  
他業種からの転職をお考えの方、  
ぜひご参加ください！！

●セミナー形式で聴講。  
●雇用保険の求職活動実績に  
なります。

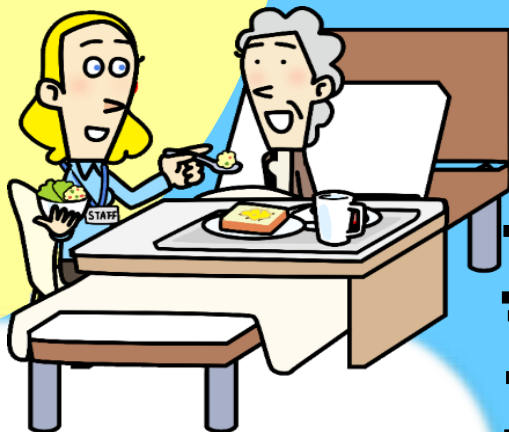

# 福

# 祉のお仕事

# 事業所説明会

【主催】吹田市・ハローワーク淀川

日時

令和7年  
**2月7日(金)**

午前の部 10:00~11:45 (受付 9:45~)

午後の部 13:30~15:15 (受付 13:15~)

会場

ハローワーク淀川  
3階ホール

淀川区十三本町3-4-11

(阪急「十三」駅下車、西口より徒歩3分)



内容

### ①吹田市福祉部障がい福祉室 による説明

「介護・福祉の仕事の魅力について」

### ②吹田市内の介護・福祉事業所による説明

2月14日「吹田市就職面接会」に参加する  
事業所8社(午前・午後各4社)が1社ずつ  
順番に説明

※事業所名は裏面に記載

**定員40名**(先着順・予約制)

申込方法は下記の申込用紙を記入の上、ハローワーク淀川へ  
ご持参ください。または、お電話でも受付いたします。

【1月8日から受付開始】



ハローワーク淀川  
ホームページ

参加  
無料

定員

**40名**

(先着順・予約制)



吹田市イメージキャラクター  
すいたん



ハローワーク  
イメージキャラクター ハローパー

■お電話での申込み・お問合せ先

**ハローワーク淀川 2階**

**⑧番受付【TEL】06-6302-4771**

**(部門コード41#)**



《きりとり》

-福祉のお仕事-事業所説明会 申込用紙

●ご記入の上、ハローワーク淀川2階⑧番受付へお持ちください

|      |   |               |
|------|---|---------------|
| フリガナ |   | ○をつけて<br>ください |
| お名前  | 歳 | 午前            |
| 求職番号 | — | 午後            |

■お電話での申込み・お問合せ先

**ハローワーク淀川 2階⑧番受付**  
**【TEL】06-6302-4771 (41#)**

〒532-0024  
大阪市淀川区十三本町3-4-11

※本申込用紙で得た個人情報は、当セミナーの実施、職業相談業務以外の目的に利用することはありません。

## 福祉のお仕事 事業所説明会（2月7日）参加事業所一覧

午前の部（10：00～11：45）4事業所 受付9：45～

| 事業所名                           | 施設名             | 事業実施サービス |    |    |     | 2/14面接会<br>ブース表示 |
|--------------------------------|-----------------|----------|----|----|-----|------------------|
|                                |                 | 訪問       | 施設 | 通所 | 障がい |                  |
| 医療法人 協和会 介護老人保健<br>施設 ウェルハウス協和 |                 |          | ○  | ○  |     | E                |
| 有限会社 明灯                        | 「らんぷ」介護サービスセンター | ○        |    |    |     | C                |
| 株式会社 イロドリプラス 学び<br>場パレット       |                 |          |    |    | ○   | F                |
| 社会福祉法人 豊中ファミリー                 |                 |          | ○  |    |     | B                |

午後の部（13：30～15：15）4事業所 受付13：15～

| 事業所名                   | 施設名         | 事業実施サービス |    |    |     | 2/14面接会<br>ブース表示 |
|------------------------|-------------|----------|----|----|-----|------------------|
|                        |             | 訪問       | 施設 | 通所 | 障がい |                  |
| 社会福祉法人 春風会             | ちくりんの里      |          | ○  |    |     | A                |
| SOMPOケア株式会社 関西オ<br>フィス | そんぼの家S 千里山東 | ○        | ○  |    |     | D                |
| ヒューマンライフケア 株式会社        | きしべ乃湯       |          |    | ○  |     | H                |
| パナソニックエイジフリー株式会<br>社   |             | ○        | ○  | ○  |     | G                |

※ー福祉のお仕事ー吹田市就職面接会については、別途チラシやハローワーク淀川のホームページをご覧ください。