

託児サービス付
セミナー

家庭と仕事の 両立応援セミナー

要予約

内容

- ☑ “わたしらしく働く”をかなえる自己分析ワーク
- ☑ 再就職をかなえるスキルアップの方法
- ☑ 知っておきたい！社会保険の基礎知識

IN 池田市

日時：2024年**10月18日**（金）

10：00～11：30

場所：池田市ダイバーシティセンター
池田市石橋1-23-6
ツナガリエ石橋5F



申込フォーム
はこちら



託児締切
10/3
（木）

IN 箕面市

日時：2024年**10月25日**（金）

10：00～11：30

場所：箕面市立みのお市民活動センター
箕面市坊島4-5-20
みのおキューズモール
WEST1-2F



申込フォーム
はこちら

WEB締切
10/18（金）



託児締切
10/10
（木）

WEB締切
10/9（水）

IN 豊中市

日時：2024年**10月30日**（水）

10：00～11：30

場所：庄内コラボセンター「ショコラ」
豊中市庄内幸町4-29-1



申込フォーム
はこちら

WEB締切
10/23（水）



託児締切
10/15
（火）

WEB締切
10/14（月）

【各申込フォームのほか下記窓口またはお電話での申込も可能です】

ハローワークプラザ千里

豊中市新千里東町1-4-1 ☎06-6833-7811

ハローワークプラザ千里マザーズWEEKS イベントのごあんない

家庭と仕事の両立をめざして再就職する場合の準備や心がまえなど
ハローワークプラザ千里マザーズコーナー担当者がお話しします。

セミナー

IN 池田市

10/18(金)

共催：池田市

IN 箕面市

10/25(金)

共催：箕面市

IN 豊中市

10/30(月)

共催：豊中市

面接会

マザーズ層の人材募集をしている事業所の面接会を
ハローワークプラザ千里で開催します。

- 10月22日(火) 13:00～15:00
株式会社セイユーネットワークシステム
- 10月24日(木) 13:00～15:00
グリーンライフ株式会社
- 10月29日(火) 14:00～16:00
豊泉家グループ



(面接会対象求人)

両立可能 求人特集号 発行

- 勤務時間を保育施設などの送迎時間にあわせたい
- 子供の急な病気や学校行事の際、休暇をとりたい
- 扶養内勤務の相談をしたい

など、仕事と子育て両立を希望するみなさまへ
両立しやすい求人特集号を発行します。

ハローワーク池田 マザーズWEEKSの詳細はこちら
https://jsite.mhlw.go.jp/osaka-hellowork/list/ikeda/newpage_00586.html



託児サービス付

IN
箕面市

家庭と仕事の 両立応援セミナー

家庭と仕事の両立をめざして再就職する場合の準備や心がまえなど、ハローワークプラザ千里 マザーズコーナー担当者がお話しします。

日時

2024.10/25 (金)
10:00～11:30

内容

- ☑ “わたしらしく働く”をかなえる
自己分析ワーク
- ☑ 再就職をかなえる
スキルアップの方法
- ☑ 知っておきたい！
社会保険の基礎知識

場所

箕面市立
みのお市民活動センター

〒562-0013
箕面市坊島4-5-20
みのおキューズモール WEST1-2F

家庭と育児の両立を
サポートします！

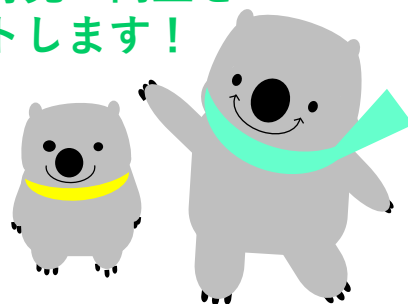

お申込み・お問い合わせ

申込フォームはこちら



WEB締切：10/18(金)

託児締切

10/10(木)

WEB締切：10/9(水)

WEBからの申込みのほか、
下記窓口またはお電話でのお申し込みが可能です。



マザーズWEEKS
詳細はこちら

ハローワークプラザ千里 ☎ 06-6833-7811

〒560-0082 豊中市新千里東町1-4-1 阪急千里中央ビル10F

共催：ハローワークプラザ千里・ハローワーク池田・箕面市

ハローワークプラザ千里 マザーズWEEKS

託児サービス付

IN
豊中市

家庭と仕事の 両立応援セミナー

家庭と仕事の両立をめざして再就職する場合の準備や心がまえなど
ハローワークプラザ千里 マザーズコーナー担当者がお話しします。

日時

2024.10/30 (水)
10:00~11:30

内容

- ☑ “わたしらしく働く“をかなえる
自己分析ワーク
- ☑ 再就職をかなえる
スキルアップの方法
- ☑ 知っておきたい！
社会保険の基礎知識

場所

庄内コラボセンター
「ショコラ」

〒561-0833
豊中市庄内幸町4-29-1

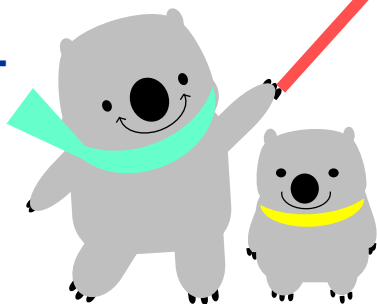

家庭と育児の両立を
サポートします！

お申込み・お問い合わせ

託児締切
10/15(火)

WEB締切は10/14(月)

申込フォームはこちら



WEB締切: 10/23(水)

WEBからの申込みのほか、
下記窓口またはお電話でのお申し込みが可能です。



マザーズWEEKS
詳細はこちら

ハローワークプラザ千里 ☎ 06-6833-7811

〒560-0082 豊中市新千里東町1-4-1 阪急千里中央ビル10F

共催：ハローワークプラザ千里・ハローワーク池田・豊中市