

# 海邦

業務月報 平成27年7月

※掲載数値は、すべて原数値

## 沖縄公共職業安定所 (ハローワーク沖縄)

〒904-0003 沖縄市住吉1-23-1  
TEL 098-939-3200 (代)  
FAX 098-938-8040 (1F)  
098-939-3209 (2F)

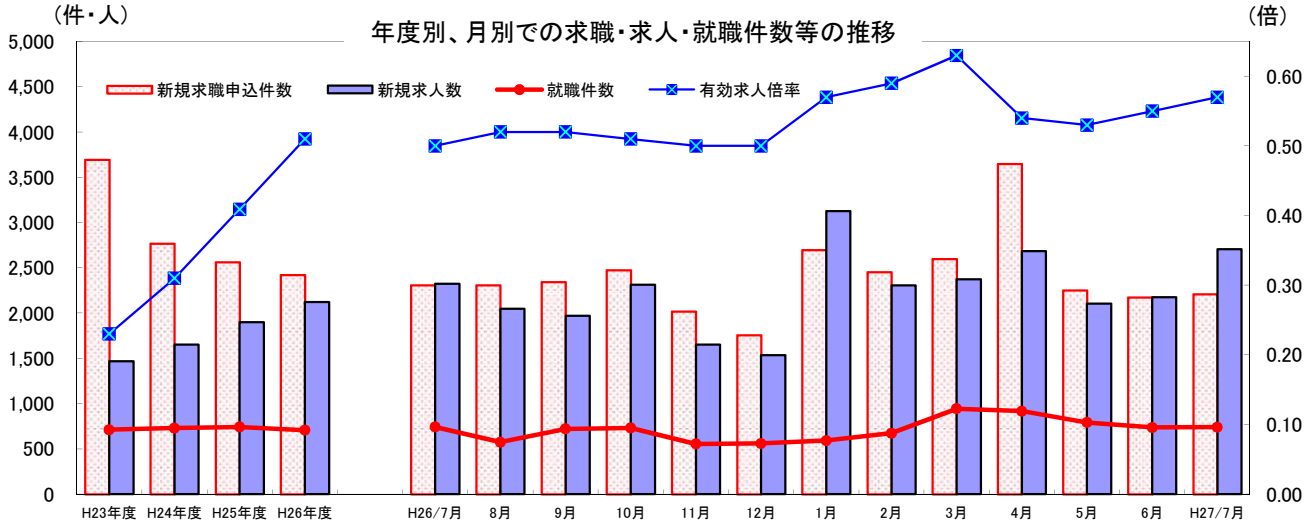

|          | H23年度 | H24年度 | H25年度 | H26年度 | H26年  |       |       |       |       |       |       |       |       |       |       |       | H27年  |
|----------|-------|-------|-------|-------|-------|-------|-------|-------|-------|-------|-------|-------|-------|-------|-------|-------|-------|
|          | 月平均   | 月平均   | 月平均   | 月平均   | 7月    | 8月    | 9月    | 10月   | 11月   | 12月   | 1月    | 2月    | 3月    | 4月    | 5月    | 6月    | 7月    |
| 新規求職申込件数 | 3,695 | 2,769 | 2,562 | 2,420 | 2,310 | 2,310 | 2,344 | 2,473 | 2,020 | 1,757 | 2,696 | 2,454 | 2,598 | 3,649 | 2,251 | 2,175 | 2,211 |
| 新規求人数    | 1,467 | 1,653 | 1,900 | 2,123 | 2,322 | 2,046 | 1,968 | 2,311 | 1,651 | 1,536 | 3,126 | 2,304 | 2,371 | 2,685 | 2,103 | 2,174 | 2,704 |
| 就職件数     | 712   | 729   | 741   | 706   | 741   | 574   | 720   | 731   | 554   | 560   | 591   | 673   | 943   | 917   | 792   | 736   | 740   |
| 有効求人倍率   | 0.23  | 0.31  | 0.41  | 0.51  | 0.50  | 0.52  | 0.52  | 0.51  | 0.50  | 0.50  | 0.57  | 0.59  | 0.63  | 0.54  | 0.53  | 0.55  | 0.57  |

**求職**

新規求職申込件数は、2,211件で前年同月比4.3% (99件) 減少した。  
月間有効求職者数は、10,671人で前年同月比1.9% (206人) 減少した。

**求人**

新規求人数は、2,704人で前年同月比16.5% (382人) 増加した。  
月間有効求人数は、6,098人で前年同月比12.0% (651人) 増加した。

**就職**

就職件数は、740件で前年同月比0.1% (1件) 減少した。  
うち、雇用保険受給者は、171件で前年同月比4.5% (8件) 減少した。

| 項目     |            | 計         | 男     | 女     | 前月     | 対前月増減比 | 前年同月   | 対前年同月増減比 |       |
|--------|------------|-----------|-------|-------|--------|--------|--------|----------|-------|
| 求職     | A 新規求職申込件数 | 2,211     | 926   | 1,281 | 2,175  | 1.7    | 2,310  | ▲ 4.3    |       |
|        | 常用         | 2,203     | 925   | 1,274 | 2,166  | 1.7    | 2,309  | ▲ 4.6    |       |
|        | (保)        | 715       | 279   | 436   | 779    | ▲ 8.2  | 653    | 9.5      |       |
| 求職     | B 月間有効求職者数 | 10,671    | 4,760 | 5,901 | 11,010 | ▲ 3.1  | 10,877 | ▲ 1.9    |       |
|        | 常用         | 10,643    | 4,753 | 5,880 | 10,987 | ▲ 3.1  | 10,860 | ▲ 2.0    |       |
|        | (保)        | 4,596     | 1,917 | 2,679 | 4,638  | ▲ 0.9  | 4,452  | 3.2      |       |
| 求人     | C 新規求人数    | 2,704     | *     | *     | 2,174  | 24.4   | 2,322  | 16.5     |       |
|        | 常用         | 1,913     | *     | *     | 1,981  | ▲ 3.4  | 1,677  | 14.1     |       |
|        | D 月間有効求人数  | 6,098     | *     | *     | 6,107  | ▲ 0.1  | 5,447  | 12.0     |       |
| 紹介     | E 紹介件数     | 2,602     | 1,151 | 1,446 | 2,893  | ▲ 10.1 | 2,870  | ▲ 9.3    |       |
|        | 常用         | 2,364     | 1,032 | 1,327 | 2,563  | ▲ 7.8  | 2,572  | ▲ 8.1    |       |
|        | (保)        | 728       | 276   | 452   | 810    | ▲ 10.1 | 716    | 1.7      |       |
| 就職     | F 就職件数     | 740       | 326   | 412   | 736    | 0.5    | 741    | ▲ 0.1    |       |
|        | 常用         | 678       | 306   | 370   | 660    | 2.7    | 661    | 2.6      |       |
|        | (保)        | 171       | 67    | 104   | 201    | ▲ 14.9 | 179    | ▲ 4.5    |       |
| G 充足数  |            | 640       | *     | *     | 599    | 6.8    | 621    | 3.1      |       |
| 新規求人倍率 |            | C/A       | 1.22  | *     | *      | 1      | 0.22   | 1.01     | 0.21  |
| 有効求人倍率 |            | D/B       | 0.57  | *     | *      | 0.55   | 0.02   | 0.50     | 0.07  |
| 就職率    | 新規求職       | F/A × 100 | 33.5  | 35.2  | 32.2   | 33.8   | ▲ 0.3  | 32.1     | 1.4   |
|        | 月間有効       | F/B × 100 | 6.9   | 6.8   | 7.0    | 6.7    | 0.2    | 6.8      | 0.1   |
| 充足率    | 新規求人       | G/C × 100 | 23.7  | *     | *      | 27.6   | ▲ 3.9  | 26.7     | ▲ 3.0 |
|        | 月間有効       | G/D × 100 | 10.5  | *     | *      | 9.8    | 0.7    | 11.4     | ▲ 0.9 |

2. 中高年齢者（45歳以上）職業紹介状況（※1. 一般職業紹介状況の内数）

（単位：件・人・％）

| 項目       | 全数    | 55歳以上 |       | 前月    | 対前月増減比 | 前年同月  | 対前年同月増減比 |
|----------|-------|-------|-------|-------|--------|-------|----------|
|          |       | 55歳以上 | 65歳以上 |       |        |       |          |
| 新規求職申込件数 | 727   | 394   | 96    | 692   | 5.1    | 741   | ▲ 1.9    |
| 男        | 377   | 240   | 64    | 296   | 27.4   | 350   | 7.7      |
| 月間有効求職者数 | 3,848 | 2,048 | 384   | 3,915 | ▲ 1.7  | 3,907 | ▲ 1.5    |
| 男        | 1,896 | 1,089 | 231   | 1,905 | ▲ 0.5  | 1,915 | ▲ 1.0    |
| 紹介件数     | 919   | 406   | 63    | 940   | ▲ 2.2  | 974   | ▲ 5.6    |
| 男        | 473   | 257   | 45    | 453   | 4.4    | 498   | ▲ 5.0    |
| 就職件数     | 230   | 114   | 24    | 225   | 2.2    | 239   | ▲ 3.8    |
| 男        | 115   | 72    | 18    | 98    | 17.3   | 120   | ▲ 4.2    |

3. 障害者職業紹介状況（※1. 一般職業紹介状況の内数）

（単位：件・人・％）

| 項目               | 計     | 身体障害者 | 知的障害者 | 精神障害者 | その他障害者 | 前月    | 対前月増減比 | 前年同月  | 対前年同月増減比 |      |
|------------------|-------|-------|-------|-------|--------|-------|--------|-------|----------|------|
| 新規求職申込件数         | 103   | 29    | 30    | 39    | 5      | 78    | 32.1   | 102   | 1.0      |      |
| 紹介件数             | 131   | 44    | 14    | 70    | 3      | 144   | ▲ 9.0  | 167   | ▲ 21.6   |      |
| 就職件数             | 64    | 16    | 14    | 32    | 2      | 68    | ▲ 5.9  | 38    | 68.4     |      |
| 有効登録者数<br>（月末現在） | 計     | 4,595 | 1,870 | 1,002 | 1,558  | 165   | 4,536  | 1.3   | 4,093    | 12.3 |
| 有効中の者            | 1,912 | 776   | 279   | 759   | 98     | 1,875 | 2.0    | 1,715 | 11.5     |      |
| 就業中の者            | 2,486 | 1,007 | 691   | 724   | 64     | 2,462 | 1.0    | 2,153 | 15.5     |      |
| 保留中の者            | 197   | 87    | 32    | 75    | 3      | 199   | ▲ 1.0  | 225   | ▲ 12.4   |      |

4. 雇用保険業務関係

（単位：件・人・％）

| 項目        | 計        | 男       | 女      | 前月     | 対前月増減比  | 前年同月   | 対前年同月増減比 |        |
|-----------|----------|---------|--------|--------|---------|--------|----------|--------|
| 離職票提出件数   | 564      | 233     | 331    | 550    | 2.5     | 590    | ▲ 4.4    |        |
| 基本手当      | 受給者実人員   | 2,147   | 897    | 1,250  | 2,114   | 1.6    | 2,421    | ▲ 11.3 |
|           | 受給資格決定件数 | 565     | 238    | 327    | 539     | 4.8    | 560      | 0.9    |
|           | 初回受給者数   | 460     | 181    | 279    | 470     | ▲ 2.1  | 548      | ▲ 16.1 |
| 特例一時金     | 1        | 1       | 0      | 1      | 100.0   | 2      | 50.0     |        |
| 高年齢求職者給付金 | 36       | 19      | 17     | 42     | ▲ 14.3  | 46     | ▲ 21.7   |        |
| 再就職手当     | 支給実人員    | 183     | 69     | 114    | 191     | ▲ 4.2  | 128      | 43.0   |
| 適用関係      | 新規適用事業所数 | 64      | *      | *      | 62      | 3.2    | 59       | 8.5    |
|           | 廃止事業所数   | 31      | *      | *      | 27      | 14.8   | 13       | 138.5  |
|           | 月末適用事業所数 | 7,513   | *      | *      | 7,478   | 0.5    | 7,170    | 4.8    |
|           | 資格取得者数   | 2,485   | 1,116  | 1,369  | 3,334   | ▲ 25.5 | 2,317    | 7.3    |
|           | 資格喪失者数   | 2,030   | 890    | 1,140  | 1,816   | 11.8   | 1,882    | 7.9    |
|           | 月末被保険者数  | 109,432 | 53,376 | 56,056 | 108,982 | 0.4    | 104,918  | 4.3    |
|           | 離職票交付枚数  | 1,250   | *      | *      | 1,121   | 11.5   | 1,323    | ▲ 5.5  |

※ 基本手当及び再就職手当には、短時間労働被保険者分を含む。

9月は障害者雇用支援月間です。

9月は障害者雇用支援月間です。

沖縄県は、障がい者の実雇用率が2.15%と全国平均（1.82%）

を大きく上回るなど、障がい者雇用が進んでおります。

沖縄労働局とハローワークでは、9月11日（金）に沖縄コンベンションセンターにおいて「障がい者就職面接会」を行います。

見学なども受け付けておりますので、この機会に障がい者雇用を検討してみませんか？

障がい者雇用には支援メニューも豊富にありますので、是非ハローワークまでお問い合わせください。



職業別常用新規求人・新規求職のバランスシートと充足・就職状況（平成27年7月分）

【職業別・常用（フルタイム及びパート）】

【沖縄所】

（単位：人、件、倍、％）

| 職業  | 新規<br>求人<br>数<br>① | 新規求職<br>申込件数<br>② | 新規<br>求人倍率<br>①/② | 充足数<br>③ | 充足率<br>③/① | 就職件数<br>④ | 就職率<br>④/② |
|---|--------------------|-------------------|-------------------|----------|------------|-----------|------------|
| 職業計   | 1,913              | 2,203             | 0.87              | 591      | 30.9       | 678       | 30.8       |
| A 管理的職業                                     | 6                  | 2                 | 3.00              | 2        | 33.3       | 4         | 200.0      |
| B 専門的・技術的職業                                 | 435                | 325               | 1.34              | 99       | 22.8       | 110       | 33.8       |
| 07 開発技術者                                    | 5                  | 5                 | 1.00              | 0        | —          | 0         | —          |
| 08 製造技術者                                    | 8                  | 14                | 0.57              | 3        | 37.5       | 2         | 14.3       |
| 09 建築・土木・測量技術者                              | 59                 | 26                | 2.27              | 9        | 15.3       | 11        | 42.3       |
| 10 情報処理・通信技術者                               | 39                 | 35                | 1.11              | 3        | 7.7        | 13        | 37.1       |
| 11 その他の技術者                                  | 1                  | 2                 | 0.50              | 1        | 100.0      | 0         | —          |
| 12 医師、歯科医師、獣医師、薬剤師                          | 5                  | 3                 | 1.67              | 0        | —          | 0         | —          |
| 13 保健師、助産師、看護師                              | 80                 | 61                | 1.31              | 17       | 21.3       | 20        | 32.8       |
| 14 医療技術者                                    | 36                 | 16                | 2.25              | 7        | 19.4       | 4         | 25.0       |
| 15 その他の保健医療の職業                              | 7                  | 11                | 0.64              | 6        | 85.7       | 5         | 45.5       |
| 16 社会福祉の専門的職業                               | 121                | 70                | 1.73              | 48       | 39.7       | 48        | 68.6       |
| 22 美術家、デザイナー、写真家、映像撮影者                      | 21                 | 32                | 0.66              | 1        | 4.8        | 3         | 9.4        |
| 05.06.17～21.23.24その他の専門的職業                  | 53                 | 50                | 1.06              | 4        | 7.5        | 4         | 8.0        |
| C 事務的職業                                     | 323                | 619               | 0.52              | 123      | 38.1       | 144       | 23.3       |
| 25 一般事務の職業                                  | 218                | 523               | 0.42              | 105      | 48.2       | 119       | 22.8       |
| 26 会計事務の職業                                  | 26                 | 49                | 0.53              | 10       | 38.5       | 13        | 26.5       |
| 27 生産関連事務の職業                                | 5                  | 5                 | 1.00              | 1        | 20.0       | 2         | 40.0       |
| 28 営業・販売関連事務の職業                             | 25                 | 23                | 1.09              | 1        | 4.0        | 2         | 8.7        |
| 29 外勤事務の職業                                  | 1                  | 0                 | —                 | 0        | —          | 0         | —          |
| 30 運輸、通信事務の職業                               | 2                  | 0                 | —                 | 1        | 50.0       | 1         | —          |
| 31 事務用機械操作の職業                               | 46                 | 19                | 2.42              | 5        | 10.9       | 7         | 36.8       |
| D 販売の職業                                     | 138                | 201               | 0.69              | 44       | 31.9       | 43        | 21.4       |
| 32 商品販売の職業                                  | 93                 | 132               | 0.70              | 29       | 31.2       | 31        | 23.5       |
| 33 販売類似の職業                                  | 11                 | 6                 | 1.83              | 5        | 45.5       | 2         | 33.3       |
| 34 営業の職業                                    | 34                 | 63                | 0.54              | 10       | 29.4       | 10        | 15.9       |
| E サービスの職業                                   | 538                | 427               | 1.26              | 127      | 23.6       | 144       | 33.7       |
| 35 家庭生活支援サービスの職業                            | 1                  | 0                 | —                 | 0        | —          | 0         | —          |
| 36 介護サービスの職業                                | 237                | 138               | 1.72              | 61       | 25.7       | 65        | 47.1       |
| 37 保健医療サービスの職業                              | 40                 | 27                | 1.48              | 15       | 37.5       | 14        | 51.9       |
| 38 生活衛生サービスの職業                              | 65                 | 51                | 1.27              | 10       | 15.4       | 13        | 25.5       |
| 39 飲食物調理の職業                                 | 76                 | 97                | 0.78              | 17       | 22.4       | 29        | 29.9       |
| 40 接客・給仕の職業                                 | 88                 | 72                | 1.22              | 14       | 15.9       | 12        | 16.7       |
| 41 住居施設・ビル等の管理の職業                           | 0                  | 10                | —                 | 1        | —          | 2         | 20.0       |
| 42 その他のサービスの職業                              | 31                 | 32                | 0.97              | 9        | 29.0       | 9         | 28.1       |
| F 保安の職業                                     | 20                 | 23                | 0.87              | 3        | 15.0       | 2         | 8.7        |
| G 農林漁業の職業                                   | 53                 | 22                | 2.41              | 17       | 32.1       | 14        | 63.6       |
| H 生産工程の職業                                   | 89                 | 167               | 0.53              | 40       | 44.9       | 66        | 39.5       |
| 49 生産設備制御・監視の職業<br>（金属材料製造、金属加工、金属溶接・溶断）    | 0                  | 0                 | —                 | 0        | —          | 0         | —          |
| 50 生産設備制御・監視の職業<br>（金属材料製造、金属加工、金属溶接・溶断を除く） | 0                  | 4                 | —                 | 0        | —          | 2         | 50.0       |
| 51 生産設備制御・監視の職業（機械組立）                       | 3                  | 0                 | —                 | 0        | —          | 0         | —          |
| 52 金属材料製造、金属加工、金属溶接・溶断の職業                   | 11                 | 9                 | 1.22              | 2        | 18.2       | 2         | 22.2       |
| 54 製品製造・加工処理の職業<br>（金属材料製造、金属加工、金属溶接・溶断を除く） | 48                 | 49                | 0.98              | 24       | 50.0       | 23        | 46.9       |
| 57 機械組立の職業                                  | 0                  | 73                | —                 | 1        | —          | 25        | 34.2       |
| 60 機械整備・修理の職業                               | 20                 | 18                | 1.11              | 6        | 30.0       | 9         | 50.0       |
| 61 製品検査の職業<br>（金属材料製造、金属加工、金属溶接・溶断）         | 0                  | 0                 | —                 | 0        | —          | 0         | —          |
| 62 製品検査の職業<br>（金属材料製造、金属加工、金属溶接・溶断を除く）      | 0                  | 0                 | —                 | 1        | —          | 0         | —          |
| 63 機械検査の職業                                  | 0                  | 3                 | —                 | 1        | —          | 1         | 33.3       |
| 64 生産関連・生産類似の職業                             | 7                  | 11                | 0.64              | 5        | 71.4       | 4         | 36.4       |
| I 輸送・機械運転の職業                                | 99                 | 120               | 0.83              | 53       | 53.5       | 69        | 57.5       |
| 65 鉄道運転の職業                                  | 0                  | 0                 | —                 | 0        | —          | 0         | —          |
| 66 自動車運転の職業                                 | 89                 | 89                | 1.00              | 51       | 57.3       | 61        | 68.5       |
| 67 船舶・航空機運転の職業                              | 0                  | 0                 | —                 | 0        | —          | 0         | —          |
| 68 その他の輸送の職業                                | 1                  | 8                 | 0.13              | 1        | 100.0      | 2         | 25.0       |
| 69 定置・建設機械運転の職業                             | 9                  | 23                | 0.39              | 1        | 11.1       | 6         | 26.1       |
| J 建設・採掘の職業                                  | 78                 | 65                | 1.20              | 25       | 32.1       | 27        | 41.5       |
| 70 建設躯体工事の職業                                | 16                 | 6                 | 2.67              | 3        | 18.8       | 4         | 66.7       |
| 71 建設の職業（建設躯体工事の職業を除く）                      | 35                 | 21                | 1.67              | 7        | 20.0       | 6         | 28.6       |
| 72 電気工事の職業                                  | 14                 | 16                | 0.88              | 8        | 57.1       | 10        | 62.5       |
| 73 土木の職業                                    | 11                 | 21                | 0.52              | 7        | 63.6       | 7         | 33.3       |
| 74 採掘の職業                                    | 2                  | 1                 | 2.00              | 0        | —          | 0         | —          |
| K 運搬・清掃・包装等の職業                              | 134                | 182               | 0.74              | 58       | 43.3       | 55        | 30.2       |
| 75 運搬の職業                                    | 38                 | 70                | 0.54              | 10       | 26.3       | 9         | 12.9       |
| 76 清掃の職業                                    | 45                 | 48                | 0.94              | 27       | 60.0       | 23        | 47.9       |
| 77 包装の職業                                    | 1                  | 0                 | —                 | 0        | —          | 0         | —          |
| 78 その他の運搬・清掃・包装等の職業                         | 50                 | 64                | 0.78              | 21       | 42.0       | 23        | 35.9       |
| IT関連職業合計                                    | 109                | 89                | 1.22              | 15       | 13.8       | 27        | 30.3       |
| 福祉関連職業合計<br>（うち介護関係）                        | 398                | 258               | 1.54              | 116      | 29.1       | 120       | 46.5       |
| 分類不能の職業                                     | 0                  | 50                | —                 | 0        | —          | 0         | —          |

※掲載値は、すべて原数値であり、新規学卒を含んでいません。

※常用とは、雇用契約において雇用期間の定めがないか又は4か月以上の雇用期間が定められているものをいいます。

職業別常用新規求人・新規求職のバランスシートと充足・就職状況(平成27年7月分)

【職業別・常用フルタイムのみ】

【沖縄所】

(単位:人、件、倍、%、千円)

| 職業  | 新規<br>求人<br>数<br>① | 新規求職<br>申込件数<br>② | 新規<br>求人倍率<br>①/② | 充足数<br>③ | 充足率<br>③/① | 就職<br>数<br>④ | 就職率<br>④/② | 求職希望<br>賃金 | 求人平均<br>賃金 |
|---|--------------------|-------------------|-------------------|----------|------------|--------------|------------|------------|------------|
| 職業計   | 1,187              | 1,611             | 0.74              | 337      | 28.4       | 422          | 26.2       | 165        | 175        |
| A 管理的職業                                     | 6                  | 2                 | 3.00              | 2        | 33.3       | 4            | 200.0      | 130        | 309        |
| B 専門的・技術的職業                                 | 329                | 248               | 1.33              | 79       | 24.0       | 87           | 35.1       | 184        | 204        |
| 07 開発技術者                                    | 5                  | 4                 | 1.25              | 0        | —          | 0            | —          | 183        | 226        |
| 08 製造技術者                                    | 7                  | 10                | 0.70              | 3        | 42.9       | 2            | 20.0       | 184        | 221        |
| 09 建築・土木・測量技術者                              | 58                 | 24                | 2.42              | 8        | 13.8       | 10           | 41.7       | 241        | 265        |
| 10 情報処理・通信技術者                               | 39                 | 34                | 1.15              | 3        | 7.7        | 13           | 38.2       | 161        | 190        |
| 11 その他の技術者                                  | 1                  | 2                 | 0.50              | 1        | 100.0      | 0            | —          | 155        | 205        |
| 12 医師、歯科医師、獣医師、薬剤師                          | 5                  | 1                 | 5.00              | 0        | —          | 0            | —          | 450        | 323        |
| 13 保健師、助産師、看護師                              | 49                 | 37                | 1.32              | 13       | 26.5       | 17           | 45.9       | 205        | 205        |
| 14 医療技術者                                    | 25                 | 12                | 2.08              | 7        | 28.0       | 4            | 33.3       | 203        | 203        |
| 15 その他の保健医療の職業                              | 7                  | 8                 | 0.88              | 6        | 85.7       | 5            | 62.5       | 181        | 169        |
| 16 社会福祉の専門的職業                               | 74                 | 55                | 1.35              | 35       | 47.3       | 32           | 58.2       | 160        | 165        |
| 22 美術家、デザイナー、写真家、映像撮影者                      | 14                 | 27                | 0.52              | 1        | 7.1        | 2            | 7.4        | 164        | 159        |
| 05.06.17~21.23.24その他の専門的職業                  | 45                 | 34                | 1.32              | 2        | 4.4        | 2            | 5.9        | 191        | 185        |
| C 事務的職業                                     | 209                | 462               | 0.45              | 76       | 36.4       | 95           | 20.6       | 152        | 162        |
| 25 一般事務の職業                                  | 146                | 382               | 0.38              | 66       | 45.2       | 81           | 21.2       | 151        | 159        |
| 26 会計事務の職業                                  | 25                 | 41                | 0.61              | 8        | 32.0       | 10           | 24.4       | 152        | 167        |
| 27 生産関連事務の職業                                | 4                  | 1                 | 4.00              | 0        | —          | 0            | —          | 150        | 160        |
| 28 営業・販売関連事務の職業                             | 24                 | 21                | 1.14              | 0        | —          | 1            | 4.8        | 169        | 174        |
| 29 外勤事務の職業                                  | 0                  | 0                 | —                 | 0        | —          | 0            | —          | 0          | 0          |
| 30 運輸、通信事務の職業                               | 2                  | 0                 | —                 | 1        | 50.0       | 1            | —          | 0          | 150        |
| 31 事務用機械操作の職業                               | 8                  | 17                | 0.47              | 1        | 12.5       | 2            | 11.8       | 152        | 133        |
| D 販売の職業                                     | 94                 | 146               | 0.64              | 26       | 27.7       | 26           | 17.8       | 165        | 176        |
| 32 商品販売の職業                                  | 55                 | 86                | 0.64              | 12       | 21.8       | 15           | 17.4       | 151        | 161        |
| 33 販売類似の職業                                  | 6                  | 4                 | 1.50              | 4        | 66.7       | 1            | 25.0       | 200        | 182        |
| 34 営業の職業                                    | 33                 | 56                | 0.59              | 10       | 30.3       | 10           | 17.9       | 183        | 193        |
| E サービスの職業                                   | 303                | 270               | 1.12              | 75       | 24.8       | 87           | 32.2       | 155        | 152        |
| 35 家庭生活支援サービスの職業                            | 0                  | 0                 | —                 | 0        | —          | 0            | —          | 0          | 0          |
| 36 介護サービスの職業                                | 133                | 98                | 1.36              | 41       | 30.8       | 44           | 44.9       | 149        | 146        |
| 37 保健医療サービスの職業                              | 18                 | 17                | 1.06              | 10       | 55.6       | 9            | 52.9       | 136        | 154        |
| 38 生活衛生サービスの職業                              | 46                 | 32                | 1.44              | 9        | 19.6       | 11           | 34.4       | 139        | 146        |
| 39 飲食物調理の職業                                 | 45                 | 52                | 0.87              | 8        | 17.8       | 16           | 30.8       | 160        | 164        |
| 40 接客・仕仕の職業                                 | 42                 | 46                | 0.91              | 3        | 7.1        | 3            | 6.5        | 187        | 166        |
| 41 住居施設・ビル等の管理の職業                           | 0                  | 6                 | —                 | 0        | —          | 0            | —          | 157        | 0          |
| 42 その他のサービスの職業                              | 19                 | 19                | 1.00              | 4        | 21.1       | 4            | 21.1       | 146        | 148        |
| F 保安の職業                                     | 18                 | 19                | 0.95              | 1        | 5.6        | 1            | 5.3        | 148        | 133        |
| G 農林漁業の職業                                   | 17                 | 17                | 1.00              | 6        | 35.3       | 6            | 35.3       | 146        | 163        |
| H 生産工程の職業                                   | 59                 | 147               | 0.40              | 21       | 35.6       | 48           | 32.7       | 189        | 172        |
| 49 生産設備制御・監視の職業<br>(金属材料製造、金属加工、金属溶接・溶断)    | 0                  | 0                 | —                 | 0        | —          | 0            | —          | 0          | 0          |
| 50 生産設備制御・監視の職業<br>(金属材料製造、金属加工、金属溶接・溶断を除く) | 0                  | 2                 | —                 | 0        | —          | 2            | 100.0      | 225        | 0          |
| 51 生産設備制御・監視の職業(機械組立)                       | 3                  | 0                 | —                 | 0        | —          | 0            | —          | 0          | 146        |
| 52 金属材料製造、金属加工、金属溶接・溶断の職業                   | 11                 | 7                 | 1.57              | 2        | 18.2       | 2            | 28.6       | 183        | 191        |
| 54 製品製造・加工処理の職業<br>(金属材料製造、金属加工、金属溶接・溶断を除く) | 25                 | 37                | 0.68              | 8        | 32.0       | 8            | 21.6       | 157        | 140        |
| 57 機械組立の職業                                  | 0                  | 72                | —                 | 1        | —          | 25           | 34.7       | 208        | 0          |
| 60 機械整備・修理の職業                               | 17                 | 16                | 1.06              | 6        | 35.3       | 9            | 56.3       | 179        | 185        |
| 61 製品検査の職業<br>(金属材料製造、金属加工、金属溶接・溶断)         | 0                  | 0                 | —                 | 0        | —          | 0            | —          | 0          | 0          |
| 62 製品検査の職業<br>(金属材料製造、金属加工、金属溶接・溶断を除く)      | 0                  | 0                 | —                 | 1        | —          | 0            | —          | 0          | 0          |
| 63 機械検査の職業                                  | 0                  | 2                 | —                 | 0        | —          | 0            | —          | 195        | 0          |
| 64 生産関連・生産類似の職業                             | 3                  | 11                | 0.27              | 3        | 100.0      | 2            | 18.2       | 182        | 174        |
| I 輸送・機械運転の職業                                | 32                 | 99                | 0.32              | 9        | 28.1       | 25           | 25.3       | 169        | 142        |
| 65 鉄道運転の職業                                  | 0                  | 0                 | —                 | 0        | —          | 0            | —          | 0          | 0          |
| 66 自動車運転の職業                                 | 22                 | 69                | 0.32              | 7        | 31.8       | 17           | 24.6       | 166        | 122        |
| 67 船舶・航空機運転の職業                              | 0                  | 0                 | —                 | 0        | —          | 0            | —          | 0          | 0          |
| 68 その他の輸送の職業                                | 1                  | 8                 | 0.13              | 1        | 100.0      | 2            | 25.0       | 181        | 121        |
| 69 定置・建設機械運転の職業                             | 9                  | 22                | 0.41              | 1        | 11.1       | 6            | 27.3       | 176        | 185        |
| J 建設・採掘の職業                                  | 78                 | 61                | 1.28              | 25       | 32.1       | 27           | 44.3       | 188        | 186        |
| 70 建設躯体工事の職業                                | 16                 | 6                 | 2.67              | 3        | 18.8       | 4            | 66.7       | 190        | 180        |
| 71 建設の職業(建設躯体工事の職業を除く)                      | 35                 | 17                | 2.06              | 7        | 20.0       | 6            | 35.3       | 198        | 189        |
| 72 電気工事の職業                                  | 14                 | 16                | 0.88              | 8        | 57.1       | 10           | 62.5       | 186        | 174        |
| 73 土木の職業                                    | 11                 | 21                | 0.52              | 7        | 63.6       | 7            | 33.3       | 183        | 203        |
| 74 採掘の職業                                    | 2                  | 1                 | 2.00              | 0        | —          | 0            | —          | 160        | 193        |
| K 運搬・清掃・包装等の職業                              | 42                 | 115               | 0.37              | 17       | 40.5       | 16           | 13.9       | 160        | 152        |
| 75 運搬の職業                                    | 31                 | 61                | 0.51              | 7        | 22.6       | 6            | 9.8        | 168        | 153        |
| 76 清掃の職業                                    | 9                  | 27                | 0.33              | 8        | 88.9       | 7            | 25.9       | 132        | 148        |
| 77 包装の職業                                    | 0                  | 0                 | —                 | 0        | —          | 0            | —          | 0          | 0          |
| 78 その他の運搬・清掃・包装等の職業                         | 2                  | 27                | 0.07              | 2        | 100.0      | 3            | 11.1       | 167        | 162        |
| I T関連職業合計                                   | 67                 | 81                | 0.83              | 9        | 13.4       | 19           | 23.5       | 165        | 189        |
| 福祉関連職業合計                                    | 236                | 185               | 1.28              | 84       | 35.6       | 87           | 47.0       | 165        | 166        |
| (うち介護関係)                                    | 176                | 135               | 1.30              | 67       | 38.1       | 67           | 49.6       | 152        | 153        |
| 分類不能の職業                                     | 0                  | 25                | —                 | 0        | —          | 0            | —          | 152        | 0          |

※掲載値は、すべて原数値であり、新規学卒を含んでいません。

※常用とは、雇用契約において雇用期間の定めがないか又は4か月以上の雇用期間が定められているものをいいます。

職業別常用新規求人・新規求職のバランスシートと充足・就職状況(平成27年7月分)

【職業別・常用パートのみ】

【沖縄所】

(単位:人、件、倍、%、十円)

| 職業  | 新規<br>求人<br>数<br>① | 新規求職<br>申込件数<br>② | 新規<br>求人<br>倍率<br>①/② | 充足<br>数<br>③ | 充足率<br>③/① | 就職<br>件<br>数<br>④ | 就職率<br>④/② | 求職希望<br>賃金 | 求人平均<br>賃金 |
|---|--------------------|-------------------|-----------------------|--------------|------------|-------------------|------------|------------|------------|
| 職業計   | 726                | 592               | 1.23                  | 254          | 35.0       | 256               | 43.2       | 79         | 83         |
| A 管理的職業                                     | 0                  | 0                 | —                     | 0            | —          | 0                 | —          | 0          | 0          |
| B 専門的・技術的職業                                 | 106                | 77                | 1.38                  | 20           | 18.9       | 23                | 29.9       | 105        | 103        |
| 07 開発技術者                                    | 0                  | 1                 | —                     | 0            | —          | 0                 | —          | 80         | 0          |
| 08 製造技術者                                    | 1                  | 4                 | 0.25                  | 0            | —          | 0                 | —          | 111        | 73         |
| 09 建築・土木・測量技術者                              | 1                  | 2                 | 0.50                  | 1            | 100.0      | 1                 | 50.0       | 73         | 188        |
| 10 情報処理・通信技術者                               | 0                  | 1                 | —                     | 0            | —          | 0                 | —          | 70         | 0          |
| 11 その他の技術者                                  | 0                  | 0                 | —                     | 0            | —          | 0                 | —          | 0          | 0          |
| 12 医師、歯科医師、獣医師、薬剤師                          | 0                  | 2                 | —                     | 0            | —          | 0                 | —          | 225        | 0          |
| 13 保健師、助産師、看護師                              | 31                 | 24                | 1.29                  | 4            | 12.9       | 3                 | 12.5       | 119        | 115        |
| 14 医療技術者                                    | 11                 | 4                 | 2.75                  | 0            | —          | 0                 | —          | 100        | 108        |
| 15 その他の保健医療の職業                              | 0                  | 3                 | —                     | 0            | —          | 0                 | —          | 83         | 0          |
| 16 社会福祉の専門的職業                               | 47                 | 15                | 3.13                  | 13           | 27.7       | 16                | 106.7      | 85         | 94         |
| 22 美術家、デザイナー、写真家、映像撮影者                      | 7                  | 5                 | 1.40                  | 0            | —          | 1                 | 20.0       | 108        | 73         |
| 05.06.17~21.23.24その他の専門的職業                  | 8                  | 16                | 0.50                  | 2            | 25.0       | 2                 | 12.5       | 99         | 110        |
| C 事務的職業                                     | 114                | 157               | 0.73                  | 47           | 41.2       | 49                | 31.2       | 74         | 80         |
| 25 一般事務の職業                                  | 72                 | 141               | 0.51                  | 39           | 54.2       | 38                | 27.0       | 74         | 79         |
| 26 会計事務の職業                                  | 1                  | 8                 | 0.13                  | 2            | 200.0      | 3                 | 37.5       | 86         | 78         |
| 27 生産関連事務の職業                                | 1                  | 4                 | 0.25                  | 1            | 100.0      | 2                 | 50.0       | 70         | 78         |
| 28 営業・販売関連事務の職業                             | 1                  | 2                 | 0.50                  | 1            | 100.0      | 1                 | 50.0       | 80         | 71         |
| 29 外勤事務の職業                                  | 1                  | 0                 | —                     | 0            | —          | 0                 | —          | 0          | 167        |
| 30 運輸、通信事務の職業                               | 0                  | 0                 | —                     | 0            | —          | 0                 | —          | 0          | 0          |
| 31 事務用機械操作の職業                               | 38                 | 2                 | 19.00                 | 4            | 10.5       | 5                 | 250.0      | 69         | 69         |
| D 販売の職業                                     | 44                 | 55                | 0.80                  | 18           | 40.9       | 17                | 30.9       | 74         | 75         |
| 32 商品販売の職業                                  | 38                 | 46                | 0.83                  | 17           | 44.7       | 16                | 34.8       | 73         | 73         |
| 33 販売類似の職業                                  | 5                  | 2                 | 2.50                  | 1            | 20.0       | 1                 | 50.0       | 78         | 95         |
| 34 営業の職業                                    | 1                  | 7                 | 0.14                  | 0            | —          | 0                 | —          | 80         | 70         |
| E サービスの職業                                   | 235                | 157               | 1.50                  | 52           | 22.1       | 57                | 36.3       | 73         | 80         |
| 35 家庭生活支援サービスの職業                            | 1                  | 0                 | —                     | 0            | —          | 0                 | —          | 0          | 90         |
| 36 介護サービスの職業                                | 104                | 40                | 2.60                  | 20           | 19.2       | 21                | 52.5       | 75         | 85         |
| 37 保健医療サービスの職業                              | 22                 | 10                | 2.20                  | 5            | 22.7       | 5                 | 50.0       | 72         | 82         |
| 38 生活衛生サービスの職業                              | 19                 | 19                | 1.00                  | 1            | 5.3        | 2                 | 10.5       | 71         | 74         |
| 39 飲食物調理の職業                                 | 31                 | 45                | 0.69                  | 9            | 29.0       | 13                | 28.9       | 73         | 76         |
| 40 接客・給仕の職業                                 | 46                 | 26                | 1.77                  | 11           | 23.9       | 9                 | 34.6       | 72         | 74         |
| 41 住居施設・ビル等の管理の職業                           | 0                  | 4                 | —                     | 1            | —          | 2                 | 50.0       | 72         | 0          |
| 42 その他のサービスの職業                              | 12                 | 13                | 0.92                  | 5            | 41.7       | 5                 | 38.5       | 75         | 73         |
| F 保安の職業                                     | 2                  | 4                 | 0.50                  | 2            | 100.0      | 1                 | 25.0       | 79         | 59         |
| G 農林漁業の職業                                   | 36                 | 5                 | 7.20                  | 11           | 30.6       | 8                 | 160.0      | 79         | 74         |
| H 生産工程の職業                                   | 30                 | 20                | 1.50                  | 19           | 63.3       | 18                | 90.0       | 75         | 76         |
| 49 生産設備制御・監視の職業<br>(金属材料製造、金属加工、金属溶接・溶断)    | 0                  | 0                 | —                     | 0            | —          | 0                 | —          | 0          | 0          |
| 50 生産設備制御・監視の職業<br>(金属材料製造、金属加工、金属溶接・溶断を除く) | 0                  | 2                 | —                     | 0            | —          | 0                 | —          | 70         | 0          |
| 51 生産設備制御・監視の職業(機械組立)                       | 0                  | 0                 | —                     | 0            | —          | 0                 | —          | 0          | 0          |
| 52 金属材料製造、金属加工、金属溶接・溶断の職業                   | 0                  | 2                 | —                     | 0            | —          | 0                 | —          | 74         | 0          |
| 54 製品製造・加工処理の職業<br>(金属材料製造、金属加工、金属溶接・溶断を除く) | 23                 | 12                | 1.92                  | 16           | 69.6       | 15                | 125.0      | 74         | 75         |
| 57 機械組立の職業                                  | 0                  | 1                 | —                     | 0            | —          | 0                 | —          | 70         | 0          |
| 60 機械整備・修理の職業                               | 3                  | 2                 | 1.50                  | 0            | —          | 0                 | —          | 90         | 69         |
| 61 製品検査の職業<br>(金属材料製造、金属加工、金属溶接・溶断)         | 0                  | 0                 | —                     | 0            | —          | 0                 | —          | 0          | 0          |
| 62 製品検査の職業<br>(金属材料製造、金属加工、金属溶接・溶断を除く)      | 0                  | 0                 | —                     | 0            | —          | 0                 | —          | 0          | 0          |
| 63 機械検査の職業                                  | 0                  | 1                 | —                     | 1            | —          | 1                 | 100.0      | 70         | 0          |
| 64 生産関連・生産類似の職業                             | 4                  | 0                 | —                     | 2            | 50.0       | 2                 | —          | 0          | 79         |
| I 輸送・機械運転の職業                                | 67                 | 21                | 3.19                  | 44           | 65.7       | 44                | 209.5      | 99         | 86         |
| 65 鉄道運転の職業                                  | 0                  | 0                 | —                     | 0            | —          | 0                 | —          | 0          | 0          |
| 66 自動車運転の職業                                 | 67                 | 20                | 3.35                  | 44           | 65.7       | 44                | 220.0      | 94         | 86         |
| 67 船舶・航空機運転の職業                              | 0                  | 0                 | —                     | 0            | —          | 0                 | —          | 0          | 0          |
| 68 その他の輸送の職業                                | 0                  | 0                 | —                     | 0            | —          | 0                 | —          | 0          | 0          |
| 69 定置・建設機械運転の職業                             | 0                  | 1                 | —                     | 0            | —          | 0                 | —          | 200        | 0          |
| J 建設・採掘の職業                                  | 0                  | 4                 | —                     | 0            | —          | 0                 | —          | 85         | 0          |
| 70 建設躯体工事の職業                                | 0                  | 0                 | —                     | 0            | —          | 0                 | —          | 0          | 0          |
| 71 建設の職業(建設躯体工事の職業を除く)                      | 0                  | 4                 | —                     | 0            | —          | 0                 | —          | 85         | 0          |
| 72 電気工事の職業                                  | 0                  | 0                 | —                     | 0            | —          | 0                 | —          | 0          | 0          |
| 73 土木の職業                                    | 0                  | 0                 | —                     | 0            | —          | 0                 | —          | 0          | 0          |
| 74 採掘の職業                                    | 0                  | 0                 | —                     | 0            | —          | 0                 | —          | 0          | 0          |
| K 運搬・清掃・包装等の職業                              | 92                 | 67                | 1.37                  | 41           | 44.6       | 39                | 58.2       | 73         | 73         |
| 75 運搬の職業                                    | 7                  | 9                 | 0.78                  | 3            | 42.9       | 3                 | 33.3       | 81         | 74         |
| 76 清掃の職業                                    | 36                 | 21                | 1.71                  | 19           | 52.8       | 16                | 76.2       | 70         | 73         |
| 77 包装の職業                                    | 1                  | 0                 | —                     | 0            | —          | 0                 | —          | 0          | 68         |
| 78 その他の運搬・清掃・包装等の職業                         | 48                 | 37                | 1.30                  | 19           | 39.6       | 20                | 54.1       | 72         | 72         |
| I T関連職業合計                                   | 42                 | 8                 | 5.25                  | 6            | 14.3       | 8                 | 100.0      | 90         | 73         |
| 福祉関連職業合計                                    | 162                | 73                | 2.22                  | 32           | 19.8       | 33                | 45.2       | 91         | 94         |
| (うち介護関係)                                    | 125                | 47                | 2.66                  | 25           | 20.0       | 27                | 57.4       | 77         | 88         |
| 分類不能の職業                                     | 0                  | 25                | —                     | 0            | —          | 0                 | —          | 69         | 0          |

※掲載値は、すべて原数値であり、新規学卒を含んでいません。

※常用とは、雇用契約において雇用期間の定めがないか又は4か月以上の雇用期間が定められているものをいいます。