

とこなつ

業務月報 平成27年 3月 ※掲載数値は、すべて原数値

那覇公共職業安定所 (ハローワーク那覇)

〒900-8601 那覇市おもろまち1-3-25
TEL 098-866-8609 (代)
FAX 866-7355 (1F) 866-0808 (2F)
864-5844 (3F) 866-4266 (4F)

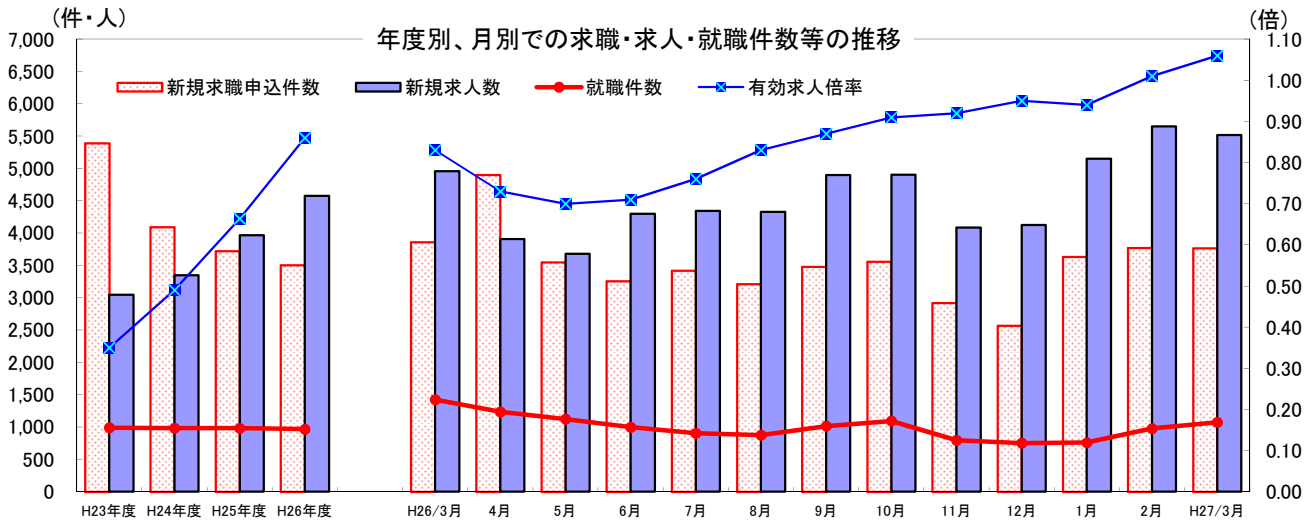

(単位: 件・人・倍)

| | H23年度 月平均 | H24年度 月平均 | H25年度 月平均 | H26年度 月平均 | H26年 3月 | 4月 | 5月 | 6月 | 7月 | 8月 | 9月 | 10月 | 11月 | 12月 | 1月 | 2月 | H27年 3月 |
|----------|--------------|--------------|--------------|--------------|------------|-------|-------|-------|-------|-------|-------|-------|-------|-------|-------|-------|------------|
| 新規求職申込件数 | 5,391 | 4,092 | 3,723 | 3,503 | 3,861 | 4,900 | 3,549 | 3,256 | 3,422 | 3,213 | 3,479 | 3,557 | 2,921 | 2,570 | 3,633 | 3,769 | 3,766 |
| 新規求人 | 3,044 | 3,349 | 3,965 | 4,574 | 4,959 | 3,908 | 3,678 | 4,299 | 4,342 | 4,326 | 4,896 | 4,905 | 4,087 | 4,125 | 5,150 | 5,651 | 5,519 |
| 就職件数 | 991 | 984 | 982 | 967 | 1,425 | 1,236 | 1,125 | 998 | 905 | 876 | 1,016 | 1,095 | 795 | 753 | 759 | 977 | 1,074 |
| 有効求人倍率 | 0.35 | 0.49 | 0.66 | 0.86 | 0.83 | 0.73 | 0.70 | 0.71 | 0.76 | 0.83 | 0.87 | 0.91 | 0.92 | 0.95 | 0.94 | 1.01 | 1.06 |

求職

新規求職申込件数は、3,766件で前年同月比2.5%(95人)減少した。
月間有効求職者数は、14,564人で前年同月比7.1%(1,110人)減少した。

求人

新規求人数は、5,519人で前年同月比11.3%(560人)増加した。
月間有効求人数は、15,430人で前年同月比18.8%(2,440人)増加した。

就職

就職件数は、1,074件で前年同月比24.6%(351人)減少した。
うち、雇用保険受給者は、181件で前年同月比34.4%(95件)減少した。

1. 一般職業紹介状況 (学卒を除き、パートタイムを含む)

(単位: 件・人・%・倍・P)

| 項目 | | 計 | 男 | 女 | 前月 | 対前月 増減比 | 前年同月 | 対前年同月 増減比 | |
|--------|------------|-----------|-------|-------|--------|------------|--------|--------------|-------|
| 求職 | A 新規求職申込件数 | 3,766 | 1,553 | 2,205 | 3,769 | ▲ 0.1 | 3,861 | ▲ 2.5 | |
| | 常用 | 3,753 | 1,542 | 2,203 | 3,753 | 0.0 | 3,852 | ▲ 2.6 | |
| | (保) | 950 | 422 | 528 | 911 | 4.3 | 944 | 0.6 | |
| 求職 | B 月間有効求職者数 | 14,564 | 6,332 | 8,211 | 13,989 | 4.1 | 15,674 | ▲ 7.1 | |
| | 常用 | 14,507 | 6,290 | 8,186 | 13,935 | 4.1 | 15,639 | ▲ 7.2 | |
| | (保) | 5,134 | 2,186 | 2,946 | 5,151 | ▲ 0.3 | 5,462 | ▲ 6.0 | |
| 求人 | C 新規求人 | 5,519 | * | * | 5,651 | ▲ 2.3 | 4,959 | 11.3 | |
| | 常用 | 4,222 | * | * | 4,739 | ▲ 10.9 | 4,187 | 0.8 | |
| | D 月間有効求人 | 15,430 | * | * | 14,191 | 8.7 | 12,990 | 18.8 | |
| 紹介 | E 紹介件数 | 6,266 | 2,705 | 3,547 | 5,860 | 6.9 | 6,849 | ▲ 8.5 | |
| | 常用 | 5,662 | 2,473 | 3,177 | 5,288 | 7.1 | 6,259 | ▲ 9.5 | |
| | (保) | 1,211 | 514 | 697 | 1,160 | 4.4 | 1,357 | ▲ 10.8 | |
| 就職 | F 就職件数 | 1,074 | 367 | 705 | 977 | 9.9 | 1,425 | ▲ 24.6 | |
| | 常用 | 954 | 321 | 631 | 866 | 10.2 | 1,298 | ▲ 26.5 | |
| | (保) | 181 | 70 | 111 | 206 | ▲ 12.1 | 276 | ▲ 34.4 | |
| G 充足数 | | 1,180 | * | * | 971 | 21.5 | 1,450 | ▲ 18.6 | |
| 新規求人倍率 | | C/A | 1.47 | * | 1.5 | ▲ 0.03 | 1.28 | 0.19 | |
| 有効求人倍率 | | D/B | 1.06 | * | 1.01 | 0.05 | 0.83 | 0.23 | |
| 就職率 | 新規求職 | F/A × 100 | 28.5 | 23.6 | 32.0 | 25.9 | 2.6 | 36.9 | ▲ 8.4 |
| | 月間有効 | F/B × 100 | 7.4 | 5.8 | 8.6 | 7 | 0.4 | 9.1 | ▲ 1.7 |
| 充足率 | 新規求人 | G/C × 100 | 21.4 | * | * | 17.2 | 4.2 | 29.2 | ▲ 7.8 |
| | 月間有効 | G/D × 100 | 7.6 | * | * | 6.8 | 0.8 | 11.2 | ▲ 3.6 |

※ 求職者登録は、性別欄が空欄でも受理可能なため、男女計は一致しない場合もある。

2. 中高年齢者（45歳以上）職業紹介状況（※1. 一般職業紹介状況の内数）

（単位：件・人・％）

| 項目 | 全数 | 年齢別 | | 前月 | 対前月増減比 | 前年同月 | 対前年同月増減比 |
|----------|-------|-------|-------|-------|--------|-------|----------|
| | | 55歳以上 | 65歳以上 | | | | |
| 新規求職申込件数 | 1,176 | 583 | 127 | 1,145 | 2.7 | 1,161 | 1.3 |
| 男 | 528 | 283 | 75 | 497 | 6.2 | 535 | ▲ 1.3 |
| 月間有効求職者数 | 5,126 | 2,558 | 439 | 4,923 | 4.1 | 5,175 | ▲ 0.9 |
| 男 | 2,458 | 1,363 | 282 | 2,400 | 2.4 | 2,532 | ▲ 2.9 |
| 紹介件数 | 2,098 | 961 | 112 | 2,038 | 2.9 | 2,091 | 0.3 |
| 男 | 1,040 | 554 | 79 | 952 | 9.2 | 1,015 | 2.5 |
| 就職件数 | 304 | 135 | 18 | 269 | 13.0 | 409 | ▲ 25.7 |
| 男 | 112 | 62 | 8 | 115 | ▲ 2.6 | 144 | ▲ 22.2 |

3. 障害者職業紹介状況（※1. 一般職業紹介状況の内数）

（単位：件・人・％）

| 項目 | 計 | 身体障害者 | 知的障害者 | 精神障害者 | その他障害者 | 前月 | 対前月増減比 | 前年同月 | 対前年同月増減比 | |
|------------------|-------|-------|-------|-------|--------|-------|--------|-------|----------|-------|
| 新規求職申込件数 | 140 | 50 | 18 | 61 | 11 | 107 | 30.8 | 105 | 33.3 | |
| 紹介件数 | 305 | 91 | 36 | 158 | 20 | 236 | 29.2 | 246 | 24.0 | |
| 就職件数 | 45 | 13 | 13 | 18 | 1 | 73 | ▲ 38.4 | 43 | 4.7 | |
| 有効登録者数 （月末現在） | 計 | 6,288 | 2,860 | 1,447 | 1,829 | 152 | 6,232 | 0.9 | 6,407 | ▲ 1.9 |
| 有効中の者 | 1,614 | 645 | 259 | 650 | 60 | 1,559 | 3.5 | 1,932 | ▲ 16.5 | |
| 就業中の者 | 3,407 | 1,639 | 927 | 775 | 66 | 3,409 | ▲ 0.1 | 3,033 | 12.3 | |
| 保留中の者 | 1,267 | 576 | 261 | 404 | 26 | 1,264 | 0.2 | 1,442 | ▲ 12.1 | |

4. 雇用保険業務関係

（単位：件・人・％）

| 項目 | 計 | 男 | 女 | 前月 | 対前月増減比 | 前年同月 | 対前年同月増減比 | |
|-----------|----------|---------|---------|---------|---------|-------|----------|-------|
| 離職票提出件数 | 742 | 349 | 393 | 781 | ▲ 5.0 | 767 | ▲ 3.3 | |
| 基本手当 | 受給者実人員 | 2,643 | 1,045 | 1,598 | 2,665 | ▲ 0.8 | 2,793 | ▲ 5.4 |
| | 受給資格決定件数 | 783 | 355 | 428 | 802 | ▲ 2.4 | 765 | 2.4 |
| | 初回受給者数 | 598 | 233 | 365 | 661 | ▲ 9.5 | 597 | 0.2 |
| 特例一時金 | 受給者数 | 2 | 2 | 0 | 0 | - | 0 | - |
| 高年齢求職者給付金 | 受給者数 | 57 | 37 | 20 | 45 | 26.7 | 39 | 46.2 |
| 再就職手当 | 支給実人員 | 171 | 77 | 94 | 147 | 16.3 | 142 | 20.4 |
| 適用関係 | 新規適用事業所数 | 76 | * | * | 69 | 10.1 | 71 | 7.0 |
| | 廃止事業所数 | 34 | * | * | 18 | 88.9 | 28 | 21.4 |
| | 月末適用事業所数 | 13,870 | * | * | 13,826 | 0.3 | 13,371 | 3.7 |
| | 資格取得者数 | 3,852 | 1,678 | 2,174 | 3,849 | 0.1 | 3,796 | 1.5 |
| | 資格喪失者数 | 4,129 | 1,773 | 2,356 | 3,422 | 20.7 | 3,966 | 4.1 |
| | 月末被保険者数 | 228,306 | 116,823 | 111,483 | 228,612 | ▲ 0.1 | 221,094 | 3.3 |
| | 離職票交付枚数 | 2,627 | * | * | 2,211 | 18.8 | 2,614 | 0.5 |

※ 基本手当及び再就職手当には、短時間労働被保険者分を含む。

◆ 「障害者雇用納付金制度」の対象事業主の拡大について

～平成27年4月から、常時雇用している労働者数が100人を超える事業主が対象となります～

法定雇用率制度：「障害者の雇用促進等に関する法律」により、常時雇用する労働者の一定割合（法定雇用率）以上の障害者を雇用する義務があります。

（法定雇用率）

| | |
|---------------|------|
| 一般の民間企業 | 2.0% |
| 国、地方公共団体、特殊法人 | 2.3% |
| 都道府県等の教育委員会 | 2.2% |

「**障害者雇用納付金制度**」とは、

障害者の雇用に伴う事業主の経済的負担の調整を図るとともに、全体としての障害者の雇用水準を引き上げることが目的に、障害者雇用納付金の徴収、障害者雇用調整金、報奨金、各種の助成金の支給を行う制度です。

法定雇用障害者数を下回っている場合 → 納付金の納付が必要です。

法定雇用障害者数を超過（報奨金は一定数を超過）障害者を雇用している場合 → 調整金・報奨金が支給されます。

法定雇用率達成割合（平成26年 沖縄県）

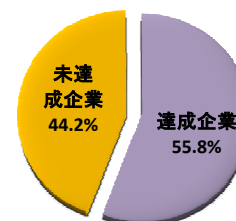

4割を超える企業が法定雇用率が未達成となっています。

職業別常用新規求人・新規求職のバランスシートと充足・就職状況（平成27年3月分）

【 職業別・常用（フルタイム及びパート） 】

【那覇所】

（単位：人、件、倍、％）

| 職業 | 新規 求人 数 ① | 新規求職 申込件数 ② | 新規 求人 倍率 ①/② | 充足数 ③ | 充足率 ③/① | 就職件数 ④ | 就職率 ④/② |
|---|--------------------|-------------------|-----------------------|----------|------------|-----------|------------|
| 職業計 | 4,222 | 3,753 | 1.12 | 1,058 | 25.1 | 954 | 25.4 |
| A 管理的職業 | 15 | 7 | 2.14 | 2 | 13.3 | 1 | 14.3 |
| B 専門的・技術的職業 | 1,073 | 636 | 1.69 | 314 | 29.3 | 247 | 38.8 |
| 07 開発技術者 | 12 | 8 | 1.50 | 1 | 8.3 | 1 | 12.5 |
| 08 製造技術者 | 23 | 28 | 0.82 | 3 | 13.0 | 2 | 7.1 |
| 09 建築・土木・測量技術者 | 83 | 30 | 2.77 | 8 | 9.6 | 9 | 30.0 |
| 10 情報処理・通信技術者 | 194 | 56 | 3.46 | 17 | 8.8 | 14 | 25.0 |
| 11 その他の技術者 | 3 | 3 | 1.00 | 3 | 100.0 | 3 | 100.0 |
| 12 医師、歯科医師、獣医師、薬剤師 | 13 | 7 | 1.86 | 2 | 15.4 | 2 | 28.6 |
| 13 保健師、助産師、看護師 | 165 | 113 | 1.46 | 34 | 20.6 | 30 | 26.5 |
| 14 医療技術者 | 58 | 28 | 2.07 | 10 | 17.2 | 7 | 25.0 |
| 15 その他の保健医療の職業 | 44 | 28 | 1.57 | 17 | 38.6 | 13 | 46.4 |
| 16 社会福祉の専門的職業 | 218 | 147 | 1.48 | 128 | 58.7 | 101 | 68.7 |
| 22 美術家、デザイナー、写真家、映像撮影者 | 44 | 47 | 0.94 | 23 | 52.3 | 15 | 31.9 |
| 05.06.17～21.23.24その他の専門的職業 | 216 | 141 | 1.53 | 68 | 31.5 | 50 | 35.5 |
| C 事務的職業 | 1,028 | 1,282 | 0.80 | 361 | 35.1 | 323 | 25.2 |
| 25 一般事務の職業 | 859 | 1,152 | 0.75 | 318 | 37.0 | 276 | 24.0 |
| 26 会計事務の職業 | 71 | 54 | 1.31 | 27 | 38.0 | 27 | 50.0 |
| 27 生産関連事務の職業 | 5 | 5 | 1.00 | 0 | — | 0 | — |
| 28 営業・販売関連事務の職業 | 61 | 47 | 1.30 | 10 | 16.4 | 10 | 21.3 |
| 29 外勤事務の職業 | 1 | 0 | — | 1 | 100.0 | 1 | — |
| 30 運輸、通信事務の職業 | 4 | 2 | 2.00 | 1 | 25.0 | 2 | 100.0 |
| 31 事務用機械操作の職業 | 27 | 22 | 1.23 | 4 | 14.8 | 7 | 31.8 |
| D 販売の職業 | 334 | 375 | 0.89 | 43 | 12.9 | 38 | 10.1 |
| 32 商品販売の職業 | 223 | 215 | 1.04 | 15 | 6.7 | 13 | 6.0 |
| 33 販売類似の職業 | 11 | 3 | 3.67 | 5 | 45.5 | 5 | 166.7 |
| 34 営業の職業 | 100 | 157 | 0.64 | 23 | 23.0 | 20 | 12.7 |
| E サービスの職業 | 988 | 481 | 2.05 | 197 | 19.9 | 165 | 34.3 |
| 35 家庭生活支援サービスの職業 | 0 | 1 | — | 0 | — | 0 | — |
| 36 介護サービスの職業 | 267 | 153 | 1.75 | 77 | 28.8 | 73 | 47.7 |
| 37 保健医療サービスの職業 | 78 | 36 | 2.17 | 15 | 19.2 | 14 | 38.9 |
| 38 生活衛生サービスの職業 | 148 | 43 | 3.44 | 12 | 8.1 | 13 | 30.2 |
| 39 飲食物調理の職業 | 254 | 133 | 1.91 | 50 | 19.7 | 38 | 28.6 |
| 40 接客・給仕の職業 | 141 | 64 | 2.20 | 26 | 18.4 | 15 | 23.4 |
| 41 住居施設・ビル等の管理の職業 | 18 | 12 | 1.50 | 5 | 27.8 | 4 | 33.3 |
| 42 その他のサービスの職業 | 82 | 39 | 2.10 | 12 | 14.6 | 8 | 20.5 |
| F 保安の職業 | 52 | 22 | 2.36 | 3 | 5.8 | 6 | 27.3 |
| G 農林漁業の職業 | 18 | 26 | 0.69 | 8 | 44.4 | 8 | 30.8 |
| H 生産工程の職業 | 154 | 224 | 0.69 | 27 | 17.5 | 83 | 37.1 |
| 49 生産設備制御・監視の職業 （金属材料製造、金属加工、金属溶接・溶断） | 0 | 2 | — | 0 | — | 0 | — |
| 50 生産設備制御・監視の職業 （金属材料製造、金属加工、金属溶接・溶断を除く） | 0 | 1 | — | 1 | — | 1 | 100.0 |
| 51 生産設備制御・監視の職業（機械組立） | 0 | 1 | — | 0 | — | 0 | — |
| 52 金属材料製造、金属加工、金属溶接・溶断の職業 | 5 | 17 | 0.29 | 1 | 20.0 | 2 | 11.8 |
| 54 製品製造・加工処理の職業 （金属材料製造、金属加工、金属溶接・溶断を除く） | 109 | 43 | 2.53 | 15 | 13.8 | 14 | 32.6 |
| 57 機械組立の職業 | 0 | 125 | — | 1 | — | 56 | 44.8 |
| 60 機械整備・修理の職業 | 20 | 19 | 1.05 | 5 | 25.0 | 7 | 36.8 |
| 61 製品検査の職業 （金属材料製造、金属加工、金属溶接・溶断） | 0 | 0 | — | 0 | — | 0 | — |
| 62 製品検査の職業 （金属材料製造、金属加工、金属溶接・溶断を除く） | 0 | 4 | — | 0 | — | 0 | — |
| 63 機械検査の職業 | 0 | 1 | — | 0 | — | 0 | — |
| 64 生産関連・生産類似の職業 | 20 | 11 | 1.82 | 4 | 20.0 | 3 | 27.3 |
| I 輸送・機械運転の職業 | 132 | 78 | 1.69 | 22 | 16.7 | 16 | 20.5 |
| 65 鉄道運転の職業 | 0 | 0 | — | 0 | — | 0 | — |
| 66 自動車運転の職業 | 101 | 57 | 1.77 | 15 | 14.9 | 12 | 21.1 |
| 67 船舶・航空機運転の職業 | 0 | 1 | — | 0 | — | 0 | — |
| 68 その他の輸送の職業 | 5 | 3 | 1.67 | 1 | 20.0 | 1 | 33.3 |
| 69 定置・建設機械運転の職業 | 26 | 17 | 1.53 | 6 | 23.1 | 3 | 17.6 |
| J 建設・採掘の職業 | 68 | 76 | 0.89 | 15 | 22.1 | 11 | 14.5 |
| 70 建設躯体工事の職業 | 6 | 7 | 0.86 | 3 | 50.0 | 1 | 14.3 |
| 71 建設の職業（建設躯体工事の職業を除く） | 24 | 26 | 0.92 | 3 | 12.5 | 4 | 15.4 |
| 72 電気工事の職業 | 33 | 23 | 1.43 | 8 | 24.2 | 5 | 21.7 |
| 73 土木の職業 | 5 | 19 | 0.26 | 1 | 20.0 | 1 | 5.3 |
| 74 採掘の職業 | 0 | 1 | — | 0 | — | 0 | — |
| K 運搬・清掃・包装等の職業 | 360 | 244 | 1.48 | 66 | 18.3 | 56 | 23.0 |
| 75 運搬の職業 | 106 | 103 | 1.03 | 16 | 15.1 | 16 | 15.5 |
| 76 清掃の職業 | 112 | 40 | 2.80 | 10 | 8.9 | 10 | 25.0 |
| 77 包装の職業 | 8 | 2 | 4.00 | 1 | 12.5 | 1 | 50.0 |
| 78 その他の運搬・清掃・包装等の職業 | 134 | 99 | 1.35 | 39 | 29.1 | 29 | 29.3 |
| I T 関連職業合計 | 304 | 129 | 2.36 | 45 | 14.8 | 40 | 31.0 |
| 福祉関連職業合計 （うち介護関係） | 584 | 374 | 1.56 | 213 | 36.5 | 175 | 46.8 |
| 分類不能の職業 | 395 | 224 | 1.76 | 138 | 34.9 | 122 | 54.5 |

※掲載値は、すべて原数値であり、新規学卒を含んでいません。

※常用とは、雇用契約において雇用期間の定めがないか又は4か月以上の雇用期間が定められているものをいいます。

職業別常用新規求人・新規求職のバランスシートと充足・就職状況(平成27年3月分)

【 職業別・常用フルタイムのみ 】

【那覇所】

(単位:人、件、倍、%、千円)

| 職業 | 新規 求人 ① | 新規求職 申込件数 ② | 新規 求人 倍率 ①/② | 充足 数 ③ | 充足率 ③/① | 就職 件数 ④ | 就職率 ④/② | 求職希望 賃金 (月給) | 求人平均 賃金 (月給) |
|---|---------------|-------------------|-----------------------|--------------|------------|---------------|------------|--------------------|--------------------|
| 職業計 | 2,899 | 2,900 | 1.00 | 614 | 21.2 | 600 | 20.7 | 168 | 172 |
| A 管理的職業 | 15 | 5 | 3.00 | 1 | 6.7 | 0 | — | 256 | 208 |
| B 専門的・技術的職業 | 765 | 504 | 1.52 | 191 | 25.0 | 159 | 31.5 | 188 | 202 |
| 07 開発技術者 | 12 | 8 | 1.50 | 1 | 8.3 | 1 | 12.5 | 236 | 205 |
| 08 製造技術者 | 22 | 26 | 0.85 | 3 | 13.6 | 2 | 7.7 | 171 | 229 |
| 09 建築・土木・測量技術者 | 82 | 29 | 2.83 | 8 | 9.8 | 9 | 31.0 | 224 | 241 |
| 10 情報処理・通信技術者 | 191 | 53 | 3.60 | 17 | 8.9 | 14 | 26.4 | 189 | 240 |
| 11 その他の技術者 | 3 | 3 | 1.00 | 3 | 100.0 | 3 | 100.0 | 233 | 168 |
| 12 医師、歯科医師、獣医師、薬剤師 | 9 | 5 | 1.80 | 0 | — | 0 | — | 300 | 308 |
| 13 保健師、助産師、看護師 | 114 | 73 | 1.56 | 24 | 21.1 | 21 | 28.8 | 245 | 206 |
| 14 医療技術者 | 51 | 18 | 2.83 | 10 | 19.6 | 7 | 38.9 | 194 | 214 |
| 15 その他の保健医療の職業 | 37 | 24 | 1.54 | 14 | 37.8 | 11 | 45.8 | 167 | 168 |
| 16 社会福祉の専門的職業 | 136 | 107 | 1.27 | 73 | 53.7 | 66 | 61.7 | 152 | 163 |
| 22 美術家、デザイナー、写真家、映像撮影者 | 37 | 45 | 0.82 | 18 | 48.6 | 12 | 26.7 | 176 | 189 |
| 05.06.17~21.23.24その他の専門的職業 | 71 | 113 | 0.63 | 20 | 28.2 | 13 | 11.5 | 178 | 176 |
| C 事務的職業 | 792 | 1,013 | 0.78 | 170 | 21.5 | 164 | 16.2 | 156 | 155 |
| 25 一般事務の職業 | 656 | 903 | 0.73 | 136 | 20.7 | 127 | 14.1 | 156 | 153 |
| 26 会計事務の職業 | 54 | 49 | 1.10 | 22 | 40.7 | 23 | 46.9 | 160 | 159 |
| 27 生産関連事務の職業 | 3 | 4 | 0.75 | 0 | — | 0 | — | 240 | 127 |
| 28 営業・販売関連事務の職業 | 54 | 38 | 1.42 | 9 | 16.7 | 8 | 21.1 | 159 | 168 |
| 29 外勤事務の職業 | 1 | 0 | — | 0 | — | 0 | — | 0 | 141 |
| 30 運輸、通信事務の職業 | 2 | 2 | 1.00 | 1 | 50.0 | 2 | 100.0 | 225 | 143 |
| 31 事務用機械操作の職業 | 22 | 17 | 1.29 | 2 | 9.1 | 4 | 23.5 | 136 | 147 |
| D 販売の職業 | 202 | 285 | 0.71 | 37 | 18.3 | 33 | 11.6 | 175 | 182 |
| 32 商品販売の職業 | 95 | 127 | 0.75 | 9 | 9.5 | 8 | 6.3 | 155 | 157 |
| 33 販売類似の職業 | 10 | 3 | 3.33 | 5 | 50.0 | 5 | 166.7 | 183 | 178 |
| 34 営業の職業 | 97 | 155 | 0.63 | 23 | 23.7 | 20 | 12.9 | 192 | 200 |
| E サービスの職業 | 611 | 344 | 1.78 | 125 | 20.5 | 111 | 32.3 | 150 | 156 |
| 35 家庭生活支援サービスの職業 | 0 | 1 | — | 0 | — | 0 | — | 120 | 0 |
| 36 介護サービスの職業 | 195 | 119 | 1.64 | 55 | 28.2 | 52 | 43.7 | 146 | 151 |
| 37 保健医療サービスの職業 | 57 | 26 | 2.19 | 13 | 22.8 | 12 | 46.2 | 135 | 133 |
| 38 生活衛生サービスの職業 | 117 | 33 | 3.55 | 9 | 7.7 | 7 | 21.2 | 150 | 182 |
| 39 飲食物調理の職業 | 137 | 87 | 1.57 | 30 | 21.9 | 24 | 27.6 | 156 | 145 |
| 40 接客・給仕の職業 | 48 | 42 | 1.14 | 9 | 18.8 | 10 | 23.8 | 164 | 161 |
| 41 住居施設・ビル等の管理の職業 | 9 | 9 | 1.00 | 2 | 22.2 | 2 | 22.2 | 161 | 185 |
| 42 その他のサービスの職業 | 48 | 27 | 1.78 | 7 | 14.6 | 4 | 14.8 | 142 | 169 |
| F 保安の職業 | 45 | 19 | 2.37 | 3 | 6.7 | 4 | 21.1 | 138 | 133 |
| G 農林漁業の職業 | 6 | 21 | 0.29 | 2 | 33.3 | 3 | 14.3 | 166 | 155 |
| H 生産工程の職業 | 123 | 211 | 0.58 | 23 | 18.7 | 80 | 37.9 | 190 | 158 |
| 49 生産設備制御・監視の職業 (金属材料製造、金属加工、金属溶接・溶断) | 0 | 2 | — | 0 | — | 0 | — | 150 | 0 |
| 50 生産設備制御・監視の職業 (金属材料製造、金属加工、金属溶接・溶断を除く) | 0 | 1 | — | 0 | — | 0 | — | 180 | 0 |
| 51 生産設備制御・監視の職業(機械組立) | 0 | 1 | — | 0 | — | 0 | — | 200 | 0 |
| 52 金属材料製造、金属加工、金属溶接・溶断の職業 | 5 | 16 | 0.31 | 1 | 20.0 | 2 | 12.5 | 152 | 184 |
| 54 製品製造・加工処理の職業 (金属材料製造、金属加工、金属溶接・溶断を除く) | 80 | 33 | 2.42 | 13 | 16.3 | 12 | 36.4 | 161 | 143 |
| 57 機械組立の職業 | 0 | 125 | — | 1 | — | 56 | 44.8 | 206 | 0 |
| 60 機械整備・修理の職業 | 20 | 18 | 1.11 | 5 | 25.0 | 7 | 38.9 | 168 | 162 |
| 61 製品検査の職業 (金属材料製造、金属加工、金属溶接・溶断) | 0 | 0 | — | 0 | — | 0 | — | 0 | 0 |
| 62 製品検査の職業 (金属材料製造、金属加工、金属溶接・溶断を除く) | 0 | 4 | — | 0 | — | 0 | — | 175 | 0 |
| 63 機械検査の職業 | 0 | 1 | — | 0 | — | 0 | — | 200 | 0 |
| 64 生産関連・生産類似の職業 | 18 | 10 | 1.80 | 3 | 16.7 | 3 | 30.0 | 176 | 199 |
| I 輸送・機械運転の職業 | 117 | 70 | 1.67 | 22 | 18.8 | 16 | 22.9 | 181 | 154 |
| 65 鉄道運転の職業 | 0 | 0 | — | 0 | — | 0 | — | 0 | 0 |
| 66 自動車運転の職業 | 88 | 49 | 1.80 | 15 | 17.0 | 12 | 24.5 | 172 | 147 |
| 67 船舶・航空機運転の職業 | 0 | 1 | — | 0 | — | 0 | — | 180 | 0 |
| 68 その他の輸送の職業 | 3 | 3 | 1.00 | 1 | 33.3 | 1 | 33.3 | 297 | 154 |
| 69 定置・建設機械運転の職業 | 26 | 17 | 1.53 | 6 | 23.1 | 3 | 17.6 | 183 | 163 |
| J 建設・採掘の職業 | 67 | 76 | 0.88 | 15 | 22.4 | 11 | 14.5 | 185 | 191 |
| 70 建設躯体工事の職業 | 6 | 7 | 0.86 | 3 | 50.0 | 1 | 14.3 | 176 | 205 |
| 71 建設の職業(建設躯体工事の職業を除く) | 23 | 26 | 0.88 | 3 | 13.0 | 4 | 15.4 | 178 | 179 |
| 72 電気工事の職業 | 33 | 23 | 1.43 | 8 | 24.2 | 5 | 21.7 | 168 | 199 |
| 73 土木の職業 | 5 | 19 | 0.26 | 1 | 20.0 | 1 | 5.3 | 205 | 186 |
| 74 採掘の職業 | 0 | 1 | — | 0 | — | 0 | — | 400 | 0 |
| K 運搬・清掃・包装等の職業 | 156 | 159 | 0.98 | 25 | 16.0 | 19 | 11.9 | 158 | 142 |
| 75 運搬の職業 | 92 | 92 | 1.00 | 10 | 10.9 | 10 | 10.9 | 168 | 146 |
| 76 清掃の職業 | 16 | 13 | 1.23 | 3 | 18.8 | 2 | 15.4 | 138 | 128 |
| 77 包装の職業 | 1 | 0 | — | 0 | — | 0 | — | 0 | 132 |
| 78 その他の運搬・清掃・包装等の職業 | 47 | 54 | 0.87 | 12 | 25.5 | 7 | 13.0 | 147 | 138 |
| IT関連職業合計 | 289 | 120 | 2.41 | 38 | 13.1 | 34 | 28.3 | 179 | 222 |
| 福祉関連職業合計 | 403 | 284 | 1.42 | 138 | 34.2 | 121 | 42.6 | 177 | 173 |
| (うち介護関係) | 272 | 182 | 1.49 | 91 | 33.5 | 81 | 44.5 | 149 | 156 |
| 分類不能の職業 | 0 | 193 | — | 0 | — | 0 | — | 163 | 0 |

※掲載値は、すべて原数値であり、新規学卒を含んでいません。

※常用とは、雇用契約において雇用期間の定めがないか又は4か月以上の雇用期間が定められているものをいいます。

職業別常用新規求人・新規求職のバランスシートと充足・就職状況(平成27年3月分)

【職業別・常用パートのみ】

【那覇所】

(単位:人、件、%、十円)

| 職業 | 新規 求人 数 ① | 新規求職 申込件数 ② | 新規 求人 倍率 ①/② | 充足数 ③ | 充足率 ③/① | 就職件数 ④ | 就職率 ④/② | 求職希望 賃金 (時給) | 求人平均 賃金 (時給) |
|---|--------------------|-------------------|-----------------------|----------|------------|-----------|------------|--------------------|--------------------|
| 職業計 | 1,323 | 853 | 1.55 | 444 | 33.6 | 354 | 41.5 | 89 | 92 |
| A 管理的職業 | 0 | 2 | — | 1 | — | 1 | 50.0 | 165 | 0 |
| B 専門的・技術的職業 | 308 | 132 | 2.33 | 123 | 39.9 | 88 | 66.7 | 102 | 125 |
| 07 開発技術者 | 0 | 0 | — | 0 | — | 0 | — | 0 | 0 |
| 08 製造技術者 | 1 | 2 | 0.50 | 0 | — | 0 | — | 79 | 75 |
| 09 建築・土木・測量技術者 | 1 | 1 | 1.00 | 0 | — | 0 | — | 100 | 88 |
| 10 情報処理・通信技術者 | 3 | 3 | 1.00 | 0 | — | 0 | — | 117 | 75 |
| 11 その他の技術者 | 0 | 0 | — | 0 | — | 0 | — | 0 | 0 |
| 12 医師、歯科医師、獣医師、薬剤師 | 4 | 2 | 2.00 | 2 | 50.0 | 2 | 100.0 | 190 | 324 |
| 13 保健師、助産師、看護師 | 51 | 40 | 1.28 | 10 | 19.6 | 9 | 22.5 | 121 | 129 |
| 14 医療技術者 | 7 | 10 | 0.70 | 0 | — | 0 | — | 96 | 105 |
| 15 その他の保健医療の職業 | 7 | 4 | 1.75 | 3 | 42.9 | 2 | 50.0 | 88 | 96 |
| 16 社会福祉の専門的職業 | 82 | 40 | 2.05 | 55 | 67.1 | 35 | 87.5 | 83 | 94 |
| 22 美術家、デザイナー、写真家、映像撮影者 | 7 | 2 | 3.50 | 5 | 71.4 | 3 | 150.0 | 125 | 69 |
| 05.06.17~21.23.24その他の専門的職業 | 145 | 28 | 5.18 | 48 | 33.1 | 37 | 132.1 | 99 | 140 |
| C 事務的職業 | 236 | 269 | 0.88 | 191 | 80.9 | 159 | 59.1 | 78 | 89 |
| 25 一般事務の職業 | 203 | 249 | 0.82 | 182 | 89.7 | 149 | 59.8 | 78 | 90 |
| 26 会計事務の職業 | 17 | 5 | 3.40 | 5 | 29.4 | 4 | 80.0 | 82 | 83 |
| 27 生産関連事務の職業 | 2 | 1 | 2.00 | 0 | — | 0 | — | 80 | 75 |
| 28 営業・販売関連事務の職業 | 7 | 9 | 0.78 | 1 | 14.3 | 2 | 22.2 | 83 | 86 |
| 29 外勤事務の職業 | 0 | 0 | — | 1 | — | 1 | — | 0 | 0 |
| 30 運輸、通信事務の職業 | 2 | 0 | — | 0 | — | 0 | — | 0 | 70 |
| 31 事務用機械操作の職業 | 5 | 5 | 1.00 | 2 | 40.0 | 3 | 60.0 | 79 | 74 |
| D 販売の職業 | 132 | 90 | 1.47 | 6 | 4.5 | 5 | 5.6 | 72 | 74 |
| 32 商品販売の職業 | 128 | 88 | 1.45 | 6 | 4.7 | 5 | 5.7 | 72 | 74 |
| 33 販売類似の職業 | 1 | 0 | — | 0 | — | 0 | — | 0 | 70 |
| 34 営業の職業 | 3 | 2 | 1.50 | 0 | — | 0 | — | 73 | 71 |
| E サービスの職業 | 377 | 137 | 2.75 | 72 | 19.1 | 54 | 39.4 | 127 | 78 |
| 35 家庭生活支援サービスの職業 | 0 | 0 | — | 0 | — | 0 | — | 0 | 0 |
| 36 介護サービスの職業 | 72 | 34 | 2.12 | 22 | 30.6 | 21 | 61.8 | 78 | 82 |
| 37 保健医療サービスの職業 | 21 | 10 | 2.10 | 2 | 9.5 | 2 | 20.0 | 74 | 78 |
| 38 生活衛生サービスの職業 | 31 | 10 | 3.10 | 3 | 9.7 | 6 | 60.0 | 74 | 78 |
| 39 飲食物調理の職業 | 117 | 46 | 2.54 | 20 | 17.1 | 14 | 30.4 | 227 | 75 |
| 40 接客・給仕の職業 | 93 | 22 | 4.23 | 17 | 18.3 | 5 | 22.7 | 72 | 78 |
| 41 住居施設・ビル等の管理の職業 | 9 | 3 | 3.00 | 3 | 33.3 | 2 | 66.7 | 78 | 77 |
| 42 その他のサービスの職業 | 34 | 12 | 2.83 | 5 | 14.7 | 4 | 33.3 | 77 | 82 |
| F 保安の職業 | 7 | 3 | 2.33 | 0 | — | 2 | 66.7 | 69 | 72 |
| G 農林漁業の職業 | 12 | 5 | 2.40 | 6 | 50.0 | 5 | 100.0 | 77 | 84 |
| H 生産工程の職業 | 31 | 13 | 2.38 | 4 | 12.9 | 3 | 23.1 | 74 | 75 |
| 49 生産設備制御・監視の職業 (金属材料製造、金属加工、金属溶接・溶断) | 0 | 0 | — | 0 | — | 0 | — | 0 | 0 |
| 50 生産設備制御・監視の職業 (金属材料製造、金属加工、金属溶接・溶断を除く) | 0 | 0 | — | 1 | — | 1 | — | 0 | 0 |
| 51 生産設備制御・監視の職業(機械組立) | 0 | 0 | — | 0 | — | 0 | — | 0 | 0 |
| 52 金属材料製造、金属加工、金属溶接・溶断の職業 | 0 | 1 | — | 0 | — | 0 | — | 80 | 0 |
| 54 製品製造・加工処理の職業 (金属材料製造、金属加工、金属溶接・溶断を除く) | 29 | 10 | 2.90 | 2 | 6.9 | 2 | 20.0 | 73 | 74 |
| 57 機械組立の職業 | 0 | 0 | — | 0 | — | 0 | — | 0 | 0 |
| 60 機械整備・修理の職業 | 0 | 1 | — | 0 | — | 0 | — | 0 | 0 |
| 61 製品検査の職業 (金属材料製造、金属加工、金属溶接・溶断) | 0 | 0 | — | 0 | — | 0 | — | 0 | 0 |
| 62 製品検査の職業 (金属材料製造、金属加工、金属溶接・溶断を除く) | 0 | 0 | — | 0 | — | 0 | — | 0 | 0 |
| 63 機械検査の職業 | 0 | 0 | — | 0 | — | 0 | — | 0 | 0 |
| 64 生産関連・生産類似の職業 | 2 | 1 | 2.00 | 1 | 50.0 | 0 | — | 0 | 79 |
| I 輸送・機械運転の職業 | 15 | 8 | 1.88 | 0 | — | 0 | — | 75 | 84 |
| 65 鉄道運転の職業 | 0 | 0 | — | 0 | — | 0 | — | 0 | 0 |
| 66 自動車運転の職業 | 13 | 8 | 1.63 | 0 | — | 0 | — | 75 | 80 |
| 67 船舶・航空機運転の職業 | 0 | 0 | — | 0 | — | 0 | — | 0 | 0 |
| 68 その他の輸送の職業 | 2 | 0 | — | 0 | — | 0 | — | 0 | 113 |
| 69 定置・建設機械運転の職業 | 0 | 0 | — | 0 | — | 0 | — | 0 | 0 |
| J 建設・採掘の職業 | 1 | 0 | — | 0 | — | 0 | — | 0 | 80 |
| 70 建設躯体工事の職業 | 0 | 0 | — | 0 | — | 0 | — | 0 | 0 |
| 71 建設の職業(建設躯体工事の職業を除く) | 1 | 0 | — | 0 | — | 0 | — | 0 | 80 |
| 72 電気工事の職業 | 0 | 0 | — | 0 | — | 0 | — | 0 | 0 |
| 73 土木の職業 | 0 | 0 | — | 0 | — | 0 | — | 0 | 0 |
| 74 採掘の職業 | 0 | 0 | — | 0 | — | 0 | — | 0 | 0 |
| K 運搬・清掃・包装等の職業 | 204 | 85 | 2.40 | 41 | 20.1 | 37 | 43.5 | 72 | 75 |
| 75 運搬の職業 | 14 | 11 | 1.27 | 6 | 42.9 | 6 | 54.5 | 71 | 72 |
| 76 清掃の職業 | 96 | 27 | 3.56 | 7 | 7.3 | 8 | 29.6 | 71 | 72 |
| 77 包装の職業 | 7 | 2 | 3.50 | 1 | 14.3 | 1 | 50.0 | 69 | 68 |
| 78 その他の運搬・清掃・包装等の職業 | 87 | 45 | 1.93 | 27 | 31.0 | 22 | 48.9 | 73 | 79 |
| IT関連職業合計 | 15 | 9 | 1.67 | 7 | 46.7 | 6 | 66.7 | 93 | 74 |
| 福祉関連職業合計 | 181 | 90 | 2.01 | 75 | 41.4 | 54 | 60.0 | 99 | 104 |
| (うち介護関係) | 123 | 42 | 2.93 | 47 | 38.2 | 41 | 97.6 | 79 | 89 |
| 分類不能の職業 | 0 | 109 | — | 0 | — | 0 | — | 78 | 0 |

※掲載値は、すべて原数値であり、新規学卒を含んでいません。

※常用とは、雇用契約において雇用期間の定めがないか又は4か月以上の雇用期間が定められているものをいいます。