職業安定業務月報（令和2年2月）

おきなわ

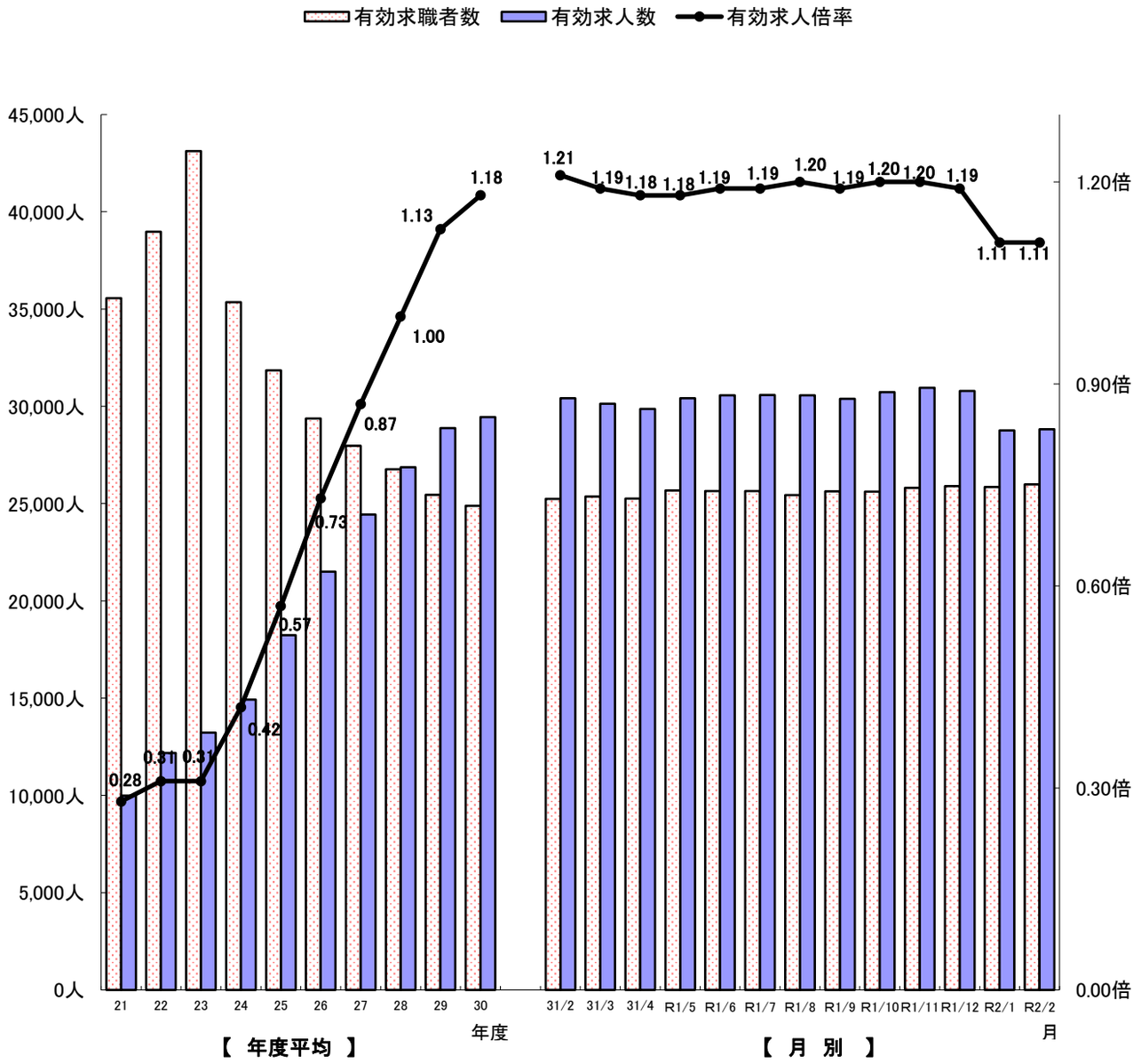

※ 月別の数値は季節調整値(令和元年12月以前の数値は新季節指数により改訂)
※ 年度平均は原数値

沖縄労働局職業安定部

1.労働市場の動き（令和2年2月）

有効求人倍率（季調値）1．11倍

— 2月の有効求人倍率は1.11倍で、前月と同水準 —
～　41か月連続の1倍台　～

1．概　要

有効求人倍率（季調値）は1.11倍となり、前月と同水準となった。

新規求人数（原数値）は12,686人で、前年同月比0.6%減（72人減）と3か月連続の減少となった。

月間有効求人数（季調値）は28,820人で、前月比0.2%増（50人増）となった。

新規求職申込件数（原数値）は7,461件で、前年同月比2.0%増（144件増）と2か月ぶりの増加となった。

月間有効求職者数（季調値）は25,995人で、前月比0.5%増（133人増）となった。

県内就職は1,908件〈構成比96.3%〉で、前年同月比4.4%減（87件減）と、2か月連続の減少となった。

県外就職は73件〈構成比3.7%〉で、前年同月比42.5%減（54件減）と、2か月ぶりの減少となった。

（1）求人状況

※　県内新規求人数（原数値）は12,686人で、前年同月比0.6%減（72人減）と3か月連続の減少となった。
そのうち常用は11,288人で4.7%増（505人増）となった。
これを主要産業別に前年同月比でみると、運輸業・郵便業が618人で前年同月比31.8%増（149人増）、情報信業が688人で前年同月比12.4%増（76人増）、医療・福祉が3,296人で前年同月比2.9%増（94人増）となったが、サービス業（他に分類されないもの）が690人で前年同月比37.6%減（416人減）、建設業が552人で前年同月比26.6%減（200人減）、生活関連サービス業・娯楽業が329人で前年同月比19.2%（78人減）、卸売業・小売業が948人で前年同月比17.2%減（197人減）、製造業が358人で前年同月比13.7%減（57人減）、宿泊業・飲食サービス業が1,358人で前年同月比10.1%減(153人減）となった。正社員新規求人数は3,297人で前年同月比5.3%減（183人減）、新規求人数に占める正社員求人の割合は26.0%で前年同月比1.3ポント下回った。

※　月間有効求人数（原数値）は31,175人で、前年同月比5.6%減（1,857人減）と2か月連続の減少となった。
そのうち常用は26,735人で、前年同月比0.1%増（17人増）となった。

※　パートタイム求人について、新規求人数（原数値）は6,048人で、前年同月比22.1%増（1,094人増）となり、月間有効求人数は12,975人で、前年同月比2.4%増（307人増)となった。

※　新規求人数における充足率は15.3%で前年同月差0.8ポイント低下、月間有効求人数における充足率は前年と同水準となった。

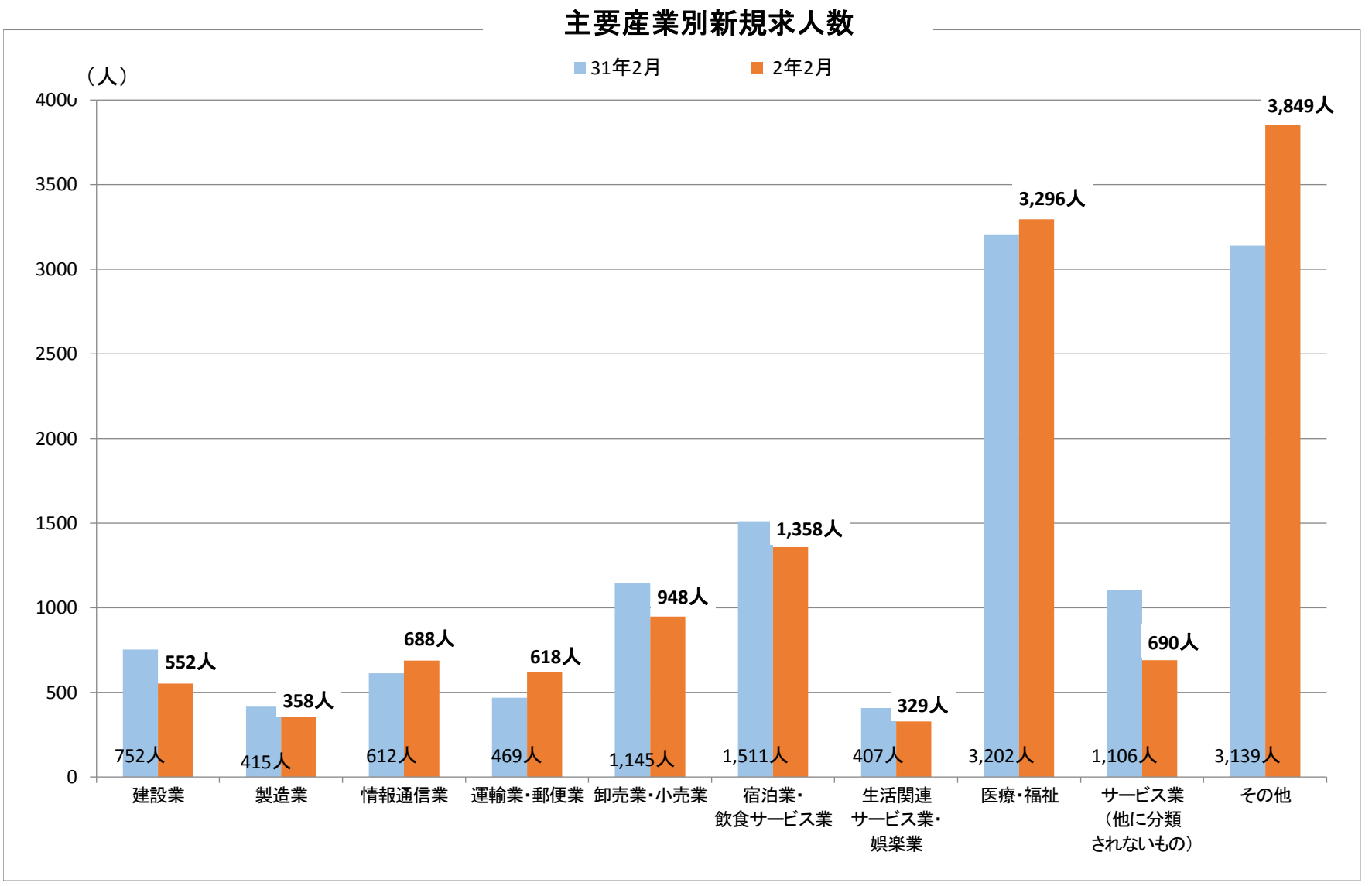

(2) 求職状況

※ 新規求職申込件数(原数値)は7,461件で、前年同月比2.0%増（144件増）と2か月ぶりの増加となった。
そのうち常用は7,434件で、前年同月比1.8%増（133件増）と2か月ぶりの増加となった。
また、臨時・季節は27件で、前年同月比68.8%増（11件増）となった。

※ 月間有効求職者数（原数値）は26,530人で、前年同月比2.4%増（631人増）と14か月連続の増加となった。
そのうち常用は26,423人で、前年同月比2.3%増（596人増）と14か月連続の増加となった。
また、臨時・季節を希望する求職者は107人で、前年同月比48.6%増（35人）増となった。

※ 雇用保険受給者実人員は4,354人で、前年同月比2.6%減（116人）減となった。

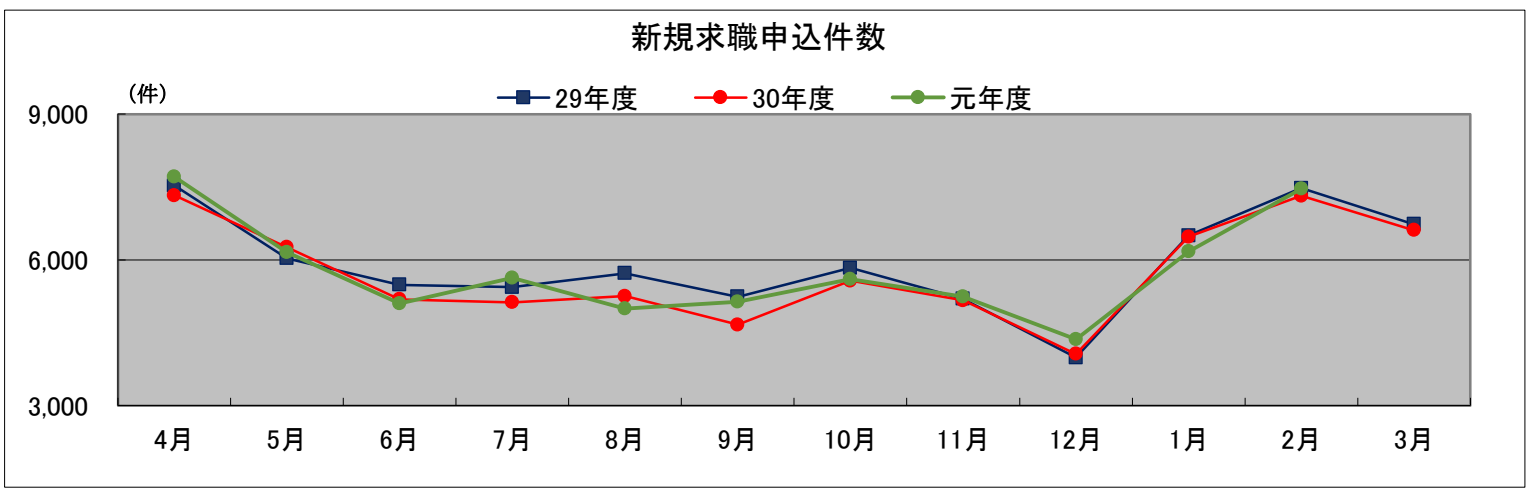

	4月	5月	6月	7月	8月	9月	10月	11月	12月	1月	2月	3月
29年度	7,527件	6,030件	5,485件	5,438件	5,721件	5,242件	5,832件	5,198件	3,990件	6,499件	7,475件	6,731件
30年度	7,325件	6,258件	5,187件	5,126件	5,251件	4,664件	5,568件	5,164件	4,065件	6,475件	7,317件	6,609件
元年度	7,713件	6,154件	5,100件	5,626件	4,998件	5,138件	5,604件	5,241件	4,367件	6,169件	7,461件	

新規学卒を除き、パートを含む。（原数値）

（単位：人・%）

	新規常用求職者数（合計）	前年同月比	就業・不就業の状態別									
			在職者		離職者		うち事業主都合		うち自己都合		無業者	
				前年同月比		前年同月比		前年同月比		前年同月比		前年同月比
29年度計	70,955	▲ 5.0	18,812	▲ 2.1	45,315	▲ 5.8	13,254	▲ 9.0	30,094	▲ 4.2	6,872	▲ 6.4
30年度計	68,816	▲ 3.0	18,185	▲ 3.3	44,000	▲ 2.9	12,181	▲ 8.1	29,781	▲ 1.0	6,631	▲ 3.5
H31年 2月	7,301	▲ 2.1	3,185	0.1	3,590	▲ 3.2	867	▲ 16.9	2,560	2.3	526	▲ 7.1
3月	6,590	▲ 1.8	2,071	▲ 9.6	3,795	2.2	1,018	0.5	2,645	3.8	724	2.5
4月	7,687	5.2	1,229	▲ 0.1	5,898	8.5	2,261	13.5	3,322	4.9	560	▲ 12.5
R1年 5月	6,145	▲ 1.5	1,209	▲ 7.8	4,331	0.8	1,268	▲ 4.9	2,842	3.5	605	▲ 3.8
6月	5,090	▲ 1.6	1,097	▲ 10.8	3,559	2.2	937	▲ 5.6	2,449	4.4	434	▲ 5.9
7月	5,611	9.7	1,259	11.9	3,769	9.3	972	10.1	2,606	10.0	583	7.4
8月	4,982	▲ 4.9	1,111	▲ 8.4	3,247	▲ 4.7	799	▲ 4.2	2,326	▲ 3.4	624	0.6
9月	5,125	10.2	1,163	5.2	3,482	12.5	815	6.1	2,528	14.9	480	6.9
10月	5,590	0.7	1,233	▲ 0.6	3,808	2.5	987	0.1	2,632	2.6	549	▲ 7.4
11月	5,222	1.5	1,370	5.4	3,336	1.4	881	6.3	2,301	▲ 1.5	516	▲ 7.0
12月	4,352	7.4	1,149	7.3	2,870	10.5	774	5.0	1,951	12.3	333	▲ 13.5
1月	6,135	▲ 5.0	1,746	▲ 17.0	3,926	2.1	988	5.1	2,745	1.7	463	▲ 8.5
R2年 2月	**7,434**	**1.8**	**3,393**	**6.5**	**3,476**	**▲ 3.2**	**874**	**0.8**	**2,446**	**▲ 4.5**	**565**	**7.4**

新規学卒を除き、パート含む。（原数値）

（3）就職状況

※ 就職件数は1,981件で、前年同月比6.6%減（141件減）と3か月ぶりの減少となった。

※ 県内就職は1,908件〈構成比96.3%〉で、前年同月比4.4%減（87件減）と2か月連続の減少となった。

※ 県外就職は73件〈構成比3.7%〉で、前年同月比42.5%減（54件減）と2か月ぶりの減少となった。

※ 新規求職申込件数における就職率は26.6%となり、前年同月を2.4ポイント下回った。
月間有効求職者数における就職率は7.5%となり、前年同月を0.7ポイント下回った。

一 般 職 業 紹 介 状 況　（新規学卒を除き パートタイムを含む）

（令和2年2月）

（単位：件・人・倍・%・P）

項目	A 新規求職申込件数		B 月間有効求職者数			C 新規求人数		D 月間有効求人数		E 求人倍率		F 就職件数						就職率		充足数	充足率	
		常用		常用	（保）受給者実人員		常用		常用	新規C－A	有効D－B		常用	県内	県外	臨時・季節	（保）受給者の一般就職件数	F－A×100	F－B×100		充足数－C×100	充足数－D×100
年　月			月平均	月平均	月平均			月平均	月平均													
平成28年度計	74,940	74,660	26,760	26,666	5,229	115,705	95,023	26,864	22,044	1.54	1.00	25,598	22,838	23,403	2,195	378	5,664	34.2	8.0	23,905	20.7	9.0
平成29年度計	71,168	70,955	25,452	25,365	4,948	122,977	102,521	28,882	24,011	1.73	1.13	25,319	22,768	23,259	2,060	338	5,655	35.6	8.3	23,690	19.3	6.8
平成30年度計	69,009	68,816	24,892	24,811	4,738	125,307	105,335	29,453	24,892	1.82	1.18	23,610	21,433	21,848	1,762	252	5,658	34.2	7.9	22,290	17.8	6.3
30年度月平均	5,751	5,735	*	*	*	10,442	8,778	*	*	*	*	1,968	1,786	1,821	147	21	472	*	*	1,858	*	*
31年　2月	7,317	7,301	25,899	25,827	4,470	12,758	10,783	33,032	26,718	1.74	1.28	2,122	1,875	1,995	127	23	414	29.0	8.2	2,054	16.1	6.2
3月	6,609	6,590	27,329	27,255	4,341	10,555	8,331	33,651	27,713	1.60	1.23	3,314	3,057	3,185	129	14	531	50.1	12.1	3,236	30.7	9.6
4月	7,713	7,687	27,616	27,533	4,351	11,074	9,955	31,681	26,655	1.44	1.15	2,435	2,261	2,288	147	10	435	31.6	8.8	2,368	21.4	7.5
5月	6,154	6,145	27,319	27,239	4,950	10,259	8,982	30,079	25,701	1.67	1.10	2,121	1,961	1,953	168	20	566	34.5	7.8	1,984	19.3	6.6
6月	5,100	5,090	26,060	25,978	5,093	9,860	8,067	29,568	25,462	1.93	1.13	1,930	1,777	1,762	168	23	531	37.8	7.4	1,789	18.1	6.1
7月	5,626	5,611	25,343	25,263	5,357	10,992	9,604	29,808	25,634	1.95	1.18	1,794	1,637	1,641	153	14	527	31.9	7.1	1,658	15.1	5.6
8月	4,998	4,982	24,680	24,605	5,251	10,294	8,968	29,901	25,802	2.06	1.21	1,593	1,499	1,473	120	10	475	31.9	6.5	1,497	14.5	5.0
9月	5,138	5,125	24,701	24,621	5,126	9,254	8,023	29,034	25,362	1.80	1.18	1,610	1,490	1,504	106	19	462	31.3	6.5	1,525	16.5	5.3
10月	5,604	5,590	24,905	24,822	5,091	11,706	10,487	29,944	26,520	2.09	1.20	1,716	1,558	1,597	119	17	457	30.6	6.9	1,621	13.8	5.4
11月	5,241	5,222	24,700	24,615	4,696	9,985	8,753	29,701	26,210	1.91	1.20	1,507	1,369	1,394	113	27	472	28.8	6.1	1,405	14.1	4.7
12月	4,367	4,352	23,823	23,740	4,818	8,723	6,797	28,848	24,792	2.00	1.21	1,490	1,317	1,387	103	18	395	34.1	6.3	1,417	16.2	4.9
1月	6,169	6,135	24,290	24,187	4,410	10,581	9,176	28,344	24,120	1.72	1.17	1,429	1,248	1,307	122	13	381	23.2	5.9	1,334	12.6	4.7
2年　2月	**7,461**	**7,434**	**26,530**	**26,423**	**4,354**	**12,686**	**11,288**	**31,175**	**26,735**	**1.70**	**1.18**	**1,981**	**1,810**	**1,908**	**73**	**9**	**322**	**26.6**	**7.5**	**1,947**	**15.3**	**6.2**
増減比　前年同月	2.0	1.8	2.4	2.3	▲ 2.6	▲ 0.6	4.7	▲ 5.6	0.1	▲ 0.04	▲ 0.10	▲ 6.6	▲ 3.5	▲ 4.4	▲ 42.5	▲ 60.9	▲ 22.2	▲ 2.4	▲ 0.7	▲ 5.2	▲ 0.8	0.0
増減比　前　月	20.9	21.2	9.2	9.2	▲ 1.3	19.9	23.0	10.0	10.8	▲ 0.02	0.01	38.6	45.0	46.0	▲ 40.2	▲ 30.8	▲ 15.5	3.4	1.6	46.0	2.7	1.5
安定所別　那　覇	3,603	3,596	13,929	13,871	2,212	6,494	5,674	16,131	13,819	1.80	1.16	930	852	900	30	1	146	25.8	6.7	1,009	15.5	6.3
安定所別　沖　縄	2,152	2,141	8,659	8,630	1,602	3,358	3,024	8,891	7,306	1.56	1.03	533	488	505	28	5	112	24.8	6.2	457	13.6	5.1
安定所別　名　護	493	491	1,559	1,554	271	892	761	2,268	2,035	1.81	1.45	268	255	264	4	1	34	54.4	17.2	256	28.7	11.3
安定所別　宮　古	553	550	1,113	1,108	123	993	910	1,991	1,792	1.80	1.79	117	99	115	2	0	12	21.2	10.5	112	11.3	5.6
安定所別　八重山	660	656	1,270	1,260	142	949	919	1,894	1,783	1.44	1.49	133	116	124	9	2	18	20.2	10.5	113	11.9	6.0

※　B月間有効求職者数及びF就職件数の（保）受給者実人員及び（保）受給者の一般就職件数については、局月計分には船員保険受給者分含む。

求人・求職の季節調整値　　（新規学卒を除き、パートタイムを含む）

（令和2年2月）

（単位：人・倍・%・P）

項目 年月	新規求職申込件数	前月比	月間有効求職者数	前月比	新規求人数	前月比	月間有効求人数	前月比	新規求人倍率	前月差	有効求人倍率	前月差
	件	%	人	%	人	%	人	%	倍	ポイント	倍	ポイント
平成31年 2月	5,783	▲ 0.3	25,247	0.3	10,746	2.5	30,426	▲ 0.8	1.86	0.05	1.21	▲ 0.01
3月	5,787	0.1	25,370	0.5	10,794	0.4	30,135	▲ 1.0	1.87	0.01	1.19	▲ 0.02
4月	5,844	1.0	25,258	▲ 0.4	10,494	▲ 2.8	29,862	▲ 0.9	1.80	▲ 0.07	1.18	▲ 0.01
5月	5,934	1.5	25,683	1.7	10,795	2.9	30,412	1.8	1.82	0.02	1.18	0.00
6月	5,874	▲ 1.0	25,648	▲ 0.1	10,841	0.4	30,569	0.5	1.85	0.03	1.19	0.01
7月	5,839	▲ 0.6	25,651	0.0	10,410	▲ 4.0	30,579	0.0	1.78	▲ 0.07	1.19	0.00
8月	5,781	▲ 1.0	25,445	▲ 0.8	10,820	3.9	30,562	▲ 0.1	1.87	0.09	1.20	0.01
9月	5,914	2.3	25,633	0.7	10,782	▲ 0.4	30,394	▲ 0.5	1.82	▲ 0.05	1.19	▲ 0.01
10月	5,888	▲ 0.4	25,616	▲ 0.1	10,914	1.2	30,736	1.1	1.85	0.03	1.20	0.01
11月	5,988	1.7	25,814	0.8	10,903	▲ 0.1	30,952	0.7	1.82	▲ 0.03	1.20	0.00
12月	6,018	0.5	25,894	0.3	10,862	▲ 0.4	30,795	▲ 0.5	1.80	▲ 0.02	1.19	▲ 0.01
1月	5,510	▲ 8.4	25,862	▲ 0.1	8,843	▲ 18.6	28,770	▲ 6.6	1.60	▲ 0.20	1.11	▲ 0.08
令和2年 2月	**6,136**	**11.4**	**25,995**	**0.5**	**11,118**	**25.7**	**28,820**	**0.2**	**1.81**	**0.21**	**1.11**	**0.00**

（注）季節調整法は、センサス局法Ⅱ（X-12-ARIMA）による。
なお、平成31年12月以前の数値は新季節指数により改訂されている。

パートタイム職業紹介状況

（令和2年2月）

（単位：件・人・倍・P）

項目 年月	1．新規求職申込件数	2．月間有効求職者数	3．新規求人数	4．月間有効求人数	5．新規求人倍率	6．有効求人倍率	7．就職件数	8．就職率		9．充足率	
								就職件数/新規求職申込件数×100	就職件数/月間有効求職者数×100	充足数/新規求人数×100	充足数/月間有効求人数×100
		月平均		月平均							
平成28年度計	20,140	7,911	44,009	10,191	2.19	1.29	9,861	49.0	10.4	21.7	7.8
平成29年度計	20,149	8,122	46,417	10,785	2.30	1.33	9,916	49.2	10.2	20.6	7.4
平成30年度計	20,190	7,621	47,291	9,977	2.34	1.31	8,885	44.0	116.6	18.2	86.3
平成31年 2月	1,916	8,321	4,954	12,668	2.59	1.52	1,050	54.8	12.6	21.0	8.2
3月	1,877	8,708	4,537	13,065	2.42	1.50	1,567	83.5	18.0	34.1	11.8
4月	2,361	9,067	4,001	12,118	1.69	1.34	954	40.4	10.5	23.6	7.8
5月	1,963	9,228	3,657	11,284	1.86	1.22	764	38.9	8.3	20.0	6.5
6月	1,509	9,023	3,761	10,909	2.49	1.21	659	43.7	7.3	16.6	5.7
7月	1,610	8,781	3,573	10,549	2.22	1.20	582	36.1	6.6	15.3	5.2
8月	1,504	8,608	3,496	10,382	2.32	1.21	527	35.0	6.1	14.3	4.8
9月	1,640	8,773	3,522	10,203	2.15	1.16	646	39.4	7.4	17.4	6.0
10月	1,742	8,896	3,830	10,242	2.20	1.15	637	36.6	7.2	16.1	6.0
11月	1,592	8,818	3,425	10,198	2.15	1.16	518	32.5	5.9	14.3	4.8
12月	1,233	8,382	3,152	9,902	2.56	1.18	499	40.5	6.0	14.7	4.7
1月	1,794	8,445	4,130	10,364	2.30	1.23	460	25.6	5.4	11.2	4.5
令和2年 2月	**2,219**	**9,046**	**6,048**	**12,975**	**2.73**	**1.43**	**1,070**	**48.2**	**11.8**	**17.7**	**8.2**
前年同月比（差）	15.8	8.7	22.1	2.4	0.14	▲ 0.09	1.9	▲ 6.6	▲ 0.8	▲ 3.3	0.0
前月比（差）	23.7	7.1	46.4	25.2	0.43	0.20	132.6	22.6	6.4	6.5	3.7

※ 上記数値は、全て原数値である。

産業別・規模別新規求人状況 （新規学卒を除きパートタイムを含む）

令和2年2月

項目 / 産業別・規模別		令和2年2月	うち常用	平成31年2月	うち常用	前年同月差	常用	前年同月比	常用
産業別	A. B　農林漁業（01～04）	41	39	59	52	▲ 18	▲ 13	▲ 30.5	▲ 25.0
	C 鉱業,採石業、砂利採取業（05）	3	3	1	1	2	2	200.0	200.0
	D 建設業（06～08）	552	547	752	742	▲ 200	▲ 195	▲ 26.6	▲ 26.3
	E 製造業（09～32）	358	304	415	362	▲ 57	▲ 58	▲ 13.7	▲ 16.0
	09 食料品製造業	192	152	284	237	▲ 92	▲ 85	▲ 32.4	▲ 35.9
	10 飲料・たばこ・飼料製造業	39	39	33	31	6	8	18.2	25.8
	11 繊維工業	15	9	18	17	▲ 3	▲ 8	▲ 16.7	▲ 47.1
	12 木材・木製品製造業	1	1	0	0	1	1	－	－
	13 家具・装備品製造業	1	1	0	0	1	1	－	－
	14 パルプ・紙・紙加工品製造業	1	1	3	3	▲ 2	▲ 2	▲ 66.7	▲ 66.7
	15 印刷・同関連産業	4	4	6	6	▲ 2	▲ 2	▲ 33.3	▲ 33.3
	16 化学工業	11	11	7	6	4	5	57.1	83.3
	17 石油製品・石炭製品製造業	13	13	0	0	13	13	－	－
	18 プラスチック製品製造業	7	7	1	1	6	6	600.0	600.0
	19 ゴム製品製造業	1	1	0	0	1	1	－	－
	21 窯業・土石製品製造業	32	32	20	20	12	12	60.0	60.0
	22 鉄鋼業	2	2	4	4	▲ 2	▲ 2	▲ 50.0	▲ 50.0
	23 非鉄金属製造業	0	0	0	0	0	0	－	－
	24 金属製品製造業	11	6	13	12	▲ 2	▲ 6	▲ 15.4	▲ 50.0
	25 はん用機械器具製造業	1	1	3	2	▲ 2	▲ 1	▲ 66.7	▲ 50.0
	26 生産用機械器具製造業	0	0	0	0	0	0	－	－
	27 業務用機械器具製造業	4	1	2	2	2	▲ 1	100.0	▲ 50.0
	28 電子部品・デバイス・電子回路製造業	0	0	0	0	0	0	－	－
	29 電気機械器具製造業	2	2	4	4	▲ 2	▲ 2	▲ 50.0	▲ 50.0
	30 情報通信機械器具製造業	0	0	0	0	0	0	－	－
	31 輸送用機械器具製造業	1	1	4	4	▲ 3	▲ 3	▲ 75.0	▲ 75.0
	20, 32 その他の製造業	20	20	13	13	7	7	53.8	53.8
	F 電気・ガス・熱供給・水道業（33～36）	21	21	27	27	▲ 6	▲ 6	▲ 22.2	▲ 22.2
	G 情報通信業（37～41）	688	423	612	390	76	33	12.4	8.5
	39 情報サービス業	633	374	537	330	96	44	17.9	13.3
	H 運輸業、郵便業（42～49）	618	589	469	431	149	158	31.8	36.7
	I 卸売業、小売業（50～61）	948	758	1,145	906	▲ 197	▲ 148	▲ 17.2	▲ 16.3
	50～55 卸売業	285	270	385	337	▲ 100	▲ 67	▲ 26.0	▲ 19.9
	56～61 小売業	663	488	760	569	▲ 97	▲ 81	▲ 12.8	▲ 14.2
	J 金融業、保険業（62～67）	82	72	58	51	24	21	41.4	41.2
	K 不動産業、物品賃貸業（68～70）	181	176	263	252	▲ 82	▲ 76	▲ 31.2	▲ 30.2
	L 学術研究、専門・技術サービス業（71～74）	334	314	315	295	19	19	6.0	6.4
	M 宿泊業、飲食サービス業（75～77）	1,358	1,291	1,511	1,204	▲ 153	87	▲ 10.1	7.2
	75 宿泊業	967	910	850	765	117	145	13.8	19.0
	76 飲食店	242	234	404	371	▲ 162	▲ 137	▲ 40.1	▲ 36.9
	N 生活関連サービス業、娯楽業（78～80）	329	273	407	318	▲ 78	▲ 45	▲ 19.2	▲ 14.2
	O 教育、学習支援業（81, 82）	372	328	282	243	90	85	31.9	35.0
	P 医療、福祉（83～85）	3,296	2,985	3,202	2,798	94	187	2.9	6.7
	83 医療業	995	950	1,037	927	▲ 42	23	▲ 4.1	2.5
	85 社会保険・社会福祉・介護事業	2,285	2,020	2,135	1,847	150	173	7.0	9.4
	Q 複合サービス事業（86, 87）	103	90	67	58	36	32	53.7	55.2
	R サービス業（他に分類されないもの）	690	463	1,106	706	▲ 416	▲ 243	▲ 37.6	▲ 34.4
	S, T. 公務・その他（97, 98, 99）	2,712	2,612	2,067	1,947	645	665	31.2	34.2
合計		12,686	11,288	12,758	10,783	▲ 72	505	▲ 0.6	4.7
規模別	29人以下	6,480	5,827	7,065	6,033	▲ 585	▲ 206	▲ 8.3	▲ 3.4
	30～99人	3,103	2,773	2,877	2,404	226	369	7.9	15.3
	100～299人	1,395	1,242	1,757	1,485	▲ 362	▲ 243	▲ 20.6	▲ 16.4
	300～499人	769	601	568	481	201	120	35.4	24.9
	500～999人	682	635	366	311	316	324	86.3	104.2
	1, 000人以上	257	210	125	69	132	141	105.6	204.3

（注） 平成19年11月改定の「日本標準産業分類」に基づく区分により表章したもの。

6. 中高年齢者の職業紹介状況(パートを除く)

(単位:人・件・%)

項目 / 年月	新規求職申込件数	うち常用	月間有効求職者数	うち常用	紹介件数	うち常用	就職件数	うち常用
31 年 2 月	1,888	1,887	6,508	6,496	2,286	2,048	377	338
2 年 1 月	1,569	1,564	6,064	6,043	1,288	1,137	364	325
2 年 2 月	**1,964**	**1,961**	**6,778**	**6,759**	**1,509**	**1,360**	**321**	**289**
前年同月比	4.0	3.9	4.1	4.0	▲ 34.0	▲ 33.6	▲ 14.9	▲ 14.5
前月比	25.2	25.4	11.8	11.8	17.2	19.6	▲ 11.8	▲ 11.1
那覇	900	900	3,522	3,518	827	739	146	126
沖縄	561	559	2,155	2,145	443	401	82	77
名護	132	132	419	419	111	103	53	50
宮古	179	179	320	320	43	39	19	16
八重山	192	191	362	357	85	78	21	20

7. 障害者職業紹介状況

(単位:人・件・%)

項目 / 年月	新規求職申込件数	紹介件数	就職件数	期末現在登録者数			
				計	有効求職者	就業中の者	保留中の者
令和2年2月	**260**	**494**	**108**	**17,190**	**5,652**	**8,360**	**3,178**
身体障害者	93	163	17	6,323	1,826	2,799	1,698
知的障害者	39	78	29	3,886	925	2,349	612
精神障害者	105	223	51	6,119	2,525	2,816	778
その他障害者	23	30	11	862	376	396	90
令和2年1月	257	355	109	17,088	5,544	8,386	3,158
平成31年2月	229	499	115	15,990	5,062	7,996	2,932
前年同月比	13.5	▲ 1.0	▲ 6.1	7.5	11.7	4.6	8.4
那覇	131	237	39	9,148	3,210	4,282	1,656
沖縄	79	170	53	5,806	1,983	2,903	920
名護	28	35	9	896	170	488	238
宮古	4	14	0	627	129	329	169
八重山	18	38	7	713	160	358	195

8. 雇用保険適用・給付状況

（1） 適用状況

（単位：人・件・%）

項目 / 年月	適用事業所関係			被保険者関係			事務組合関係		
	適用事業所数	新規適用	廃止脱退	被保険者数	資格取得	資格喪失	組合数	委託事業所数	被保険者数
	（3月末）			（3月末）			（3月末）	（3月末）	（3月末）
平成27年度計	26,341	1,783	953	387,696	99,947	86,967	70	7,474	68,704
平成28年度計	27,514	2,142	996	404,364	105,289	88,865	72	7,897	72,459
平成29年度計	28,976	2,555	1,111	418,835	107,179	92,249	72	8,708	76,410
平成30年度計	29,786	1,881	1,120	426,450	101,710	93,586	72	8,943	77,236
平成31年 2月	29,699	122	40	426,651	6,515	5,973	72	8,935	77,387
3月	29,786	137	57	426,450	6,576	6,746	72	8,943	77,236
4月	29,908	217	98	421,821	12,730	17,320	72	8,916	75,492
5月	30,023	202	94	430,393	16,073	8,053	72	8,934	76,510
6月	30,111	168	85	432,751	9,422	7,026	72	8,902	75,987
7月	30,216	196	93	433,714	8,948	8,064	72	8,910	76,030
8月	30,323	161	57	434,739	7,662	6,639	72	8,936	76,321
9月	30,078	142	386	434,879	7,171	6,949	72	8,926	76,294
10月	30,176	146	49	435,303	8,051	7,571	72	8,942	76,192
11月	30,288	162	54	436,216	7,259	6,358	72	8,954	76,356
12月	30,381	137	43	437,182	6,795	5,817	72	8,972	76,528
1月	30,490	152	43	435,907	6,627	7,870	72	8,995	76,314
令和2年 2月	**30,566**	**123**	**48**	**436,375**	**6,426**	**5,944**	**72**	**9,006**	**76,437**
那覇	16,059	64	22	259,993	3,950	3,639	41	4,545	46,408
沖縄	9,569	43	19	128,087	1,806	1,636	19	3,236	22,150
名護	2,037	4	1	23,414	266	293	6	548	3,537
宮古	1,349	7	2	12,381	187	172	3	374	2,608
八重山	1,552	5	4	12,500	217	204	3	303	1,734

（2）給付状況

（単位：人・件・%）

項目 / 年月	一般				特例一時金		日雇保険	
	受給資格決定件数	初回受給者	受給者実人員（所定内）	総支給額（千円）	受給者数	支給金額（千円）	受給者実人員	支給金額（千円）
			（月平均）				（月平均）	
平成27年度計	20,095	15,850	5,202	6,818,986	66	14,050	2	878
平成28年度計	19,242	14,708	4,830	6,327,046	58	12,534	1	391
平成29年度計	18,547	13,939	4,631	6,213,613	41	9,082	1	315
平成30年度計	18,069	13,460	4,505	6,126,987	39	8,716	0	0
平成31年 2月	1,289	1,077	4,151	444,914	0	0	0	0
3月	1,434	820	3,993	436,328	1	191	0	0
4月	2,070	1,060	4,084	486,890	2	464	0	0
5月	2,307	1,940	4,862	536,526	0	0	1	30
6月	1,858	1,228	4,979	543,378	3	705	2	60
7月	1,580	1,244	5,227	649,910	1	284	0	0
8月	1,236	1,140	5,132	582,004	5	1,185	2	60
9月	1,307	1,025	4,855	549,969	1	269	1	8
10月	1,392	1,085	4,723	586,044	1	237	1	38
11月	1,371	966	4,300	474,957	0	0	1	23
12月	1,239	1,106	4,393	515,269	6	1,128	0	0
1月	1,307	880	4,107	501,231	6	1,444	1	60
令和2年 2月	**1,333**	**988**	**4,038**	**446,602**	**2**	**552**	**0**	**0**
那覇	633	489	2,043	227,060	2	485	0	0
沖縄	490	372	1,470	159,031	0	34	0	0
名護	116	61	258	29,383	0	17	0	0
宮古	41	26	123	14,355	0	13	0	0
八重山	53	38	140	16,337	0	5	0	0
沖縄総合事務局（船員）	0	2	3	312	0	0	0	0
宮古運輸	0	0	1	123	0	0	0	0
八重山運輸	0	0	0	0	0	0	0	0

（注）金額は千円未満は四捨五入してあるため必ずしも当月計と一致しない。
※1月分・2月分の受給資格決定件数は速報値であり、訂正する場合がある。

職業別常用新規求人･新規求職のバランスシートと充足･就職状況（令和２年２月分）

【職業別・常用（フルタイム及びパート）】

（単位:人、件、倍、%）

職　　業	新規求人数 ①	新規求職申込件数 ②	新規求人倍率 ①／②	充足数 ③	充足率 ③／①	就職件数 ④	就職率 ④／②
職　　業　　計	11,288	7,434	1.52	1,783	15.8	1,810	24.3
A　管理的職業	36	10	3.60	2	5.6	2	20.0
B　専門的・技術的職業	3,125	1,406	2.22	458	14.7	452	32.1
07　開発技術者	3	11	0.27	0	－	0	－
08　製造技術者	23	31	0.74	2	8.7	3	9.7
09　建築・土木・測量技術者	166	38	4.37	10	6.0	10	26.3
10　情報処理・通信技術者	183	98	1.87	4	2.2	5	5.1
11　その他の技術者	15	6	2.50	3	20.0	2	33.3
12　医師、歯科医師、獣医師、薬剤師	31	16	1.94	4	12.9	4	25.0
13　保健師、助産師、看護師	475	261	1.82	86	18.1	85	32.6
14　医療技術者	167	70	2.39	24	14.4	23	32.9
15　その他の保健医療の職業	114	44	2.59	10	8.8	10	22.7
16　社会福祉の専門的職業	1,221	478	2.55	238	19.5	236	49.4
22　美術家、デザイナー、写真家、映像撮影者	48	54	0.89	10	20.8	9	16.7
05.06.17～21.23.24その他の専門的職業	679	299	2.27	67	9.9	65	21.7
C　事務的職業	2,402	2,324	1.03	698	29.1	705	30.3
25　一般事務の職業	2,091	2,099	1.00	641	30.7	649	30.9
26　会計事務の職業	152	92	1.65	34	22.4	34	37.0
27　生産関連事務の職業	29	15	1.93	6	20.7	6	40.0
28　営業・販売関連事務の職業	70	54	1.30	7	10.0	7	13.0
29　外勤事務の職業	6	3	2.00	0	－	0	－
30　運輸、通信事務の職業	35	7	5.00	4	11.4	4	57.1
31　事務用機械操作の職業	19	54	0.35	6	31.6	5	9.3
D　販売の職業	646	290	2.23	49	7.6	51	17.6
32　商品販売の職業	437	173	2.53	25	5.7	29	16.8
33　販売類似の職業	17	13	1.31	3	17.6	1	7.7
34　営業の職業	192	104	1.85	21	10.9	21	20.2
E　サービスの職業	2,794	900	3.10	281	10.1	288	32.0
35　家庭生活支援サービスの職業	31	4	7.75	1	3.2	1	25.0
36　介護サービスの職業	815	205	3.98	83	10.2	83	40.5
37　保健医療サービスの職業	167	49	3.41	49	29.3	48	98.0
38　生活衛生サービスの職業	109	68	1.60	12	11.0	11	16.2
39　飲食物調理の職業	747	312	2.39	77	10.3	81	26.0
40　接客・給仕の職業	631	125	5.05	27	4.3	31	24.8
41　住居施設・ビル等の管理の職業	21	16	1.31	3	14.3	3	18.8
42　その他のサービスの職業	273	121	2.26	29	10.6	30	24.8
F　保安の職業	101	42	2.40	18	17.8	19	45.2
G　農林漁業の職業	183	131	1.40	46	25.1	46	35.1
H　生産工程の職業	391	219	1.79	54	13.8	61	27.9
49　生産設備制御・監視の職業（金属材料製造、金属加工、金属溶接・溶断）	3	0	－	0	－	0	－
50　生産設備制御・監視の職業（金属材料製造、金属加工、金属溶接･溶断を除く）	2	0	－	1	50.0	1	－
51　生産設備制御・監視の職業（機械組立）	0	2	－	0	－	0	－
52　金属材料製造、金属加工、金属溶接・溶断の職業	29	29	1.00	4	13.8	5	17.2
54　製品製造・加工処理の職業（金属材料製造、金属加工、金属溶接・溶断を除く）	200	68	2.94	33	16.5	32	47.1
57　機械組立の職業	23	65	0.35	0	－	4	6.2
60　機械整備・修理の職業	85	34	2.50	9	10.6	11	32.4
61　製品検査の職業（金属材料製造、金属加工、金属溶接・溶断）	6	1	6.00	0	－	0	－
62　製品検査の職業（金属材料製造、金属加工、金属溶接・溶断を除く）	6	2	3.00	1	16.7	1	50.0
63　機械検査の職業	4	0	－	1	25.0	1	－
64　生産関連・生産類似の職業	33	18	1.83	5	15.2	6	33.3
I　輸送･機械運転の職業	544	147	3.70	44	8.1	50	34.0
65　鉄道運転の職業	0	0	－	0	－	0	－
66　自動車運転の職業	474	84	5.64	35	7.4	38	45.2
67　船舶・航空機運転の職業	0	0	－	0	－	0	－
68　その他の輸送の職業	17	16	1.06	0	－	0	－
69　定置・建設機械運転の職業	53	47	1.13	9	17.0	12	25.5
J　建設・採堀の職業	293	106	2.76	23	7.8	25	23.6
70　建設躯体工事の職業	27	4	6.75	1	3.7	1	25.0
71　建設の職業（建設躯体工事の職業を除く）	110	29	3.79	7	6.4	6	20.7
72　電気工事の職業	77	43	1.79	10	13.0	11	25.6
73　土木の職業	79	30	2.63	5	6.3	7	23.3
74　採堀の職業	0	0	－	0	－	0	－
K　運搬・清掃・包装等の職業	773	416	1.86	110	14.2	111	26.7
75　運搬の職業	202	107	1.89	32	15.8	33	30.8
76　清掃の職業	341	116	2.94	41	12.0	40	34.5
77　包装の職業	11	7	1.57	1	9.1	1	14.3
78　その他の運搬・清掃・包装等の職業	219	186	1.18	36	16.4	37	19.9
ＩＴ関連職業合計	280	220	1.27	18	6.4	22	10.0
福祉関連職業合計	2,039	767	2.66	360	17.7	358	46.7
（うち介護関係）	1,347	371	3.63	176	13.1	177	47.7
分類不能の職業	0	1,443	－	0	－	0	－

※掲載値は、すべて原数値であり、新規学卒を含んでいません。
※常用とは、雇用契約において雇用期間の定めがないか又は４か月以上の雇用期間が定められているものをいいます。

職業別常用新規求人･新規求職のバランスシートと充足･就職状況（令和2年2月分）

【職業別・常用（フルタイムのみ）】

（単位：人、件、倍、%、千円）

	新規求人数 ①	新規求職申込件数 ②	新規求人倍率 ①／②	充足数 ③	充足率 ③／①	就職件数 ④	就職率 ④／②	求職希望賃金（月給）	求人平均賃金（月給）
職業計	5,915	5,231	1.13	798	13.5	827	15.8	217	193
A 管理的職業	34	7	4.86	2	5.9	2	28.6	270	264
B 専門的・技術的職業	1,606	993	1.62	209	13.0	207	20.8	193	221
07 開発技術者	3	10	0.30	0	－	0	－	289	234
08 製造技術者	23	27	0.85	2	8.7	3	11.1	206	241
09 建築・土木・測量技術者	164	33	4.97	10	6.1	10	30.3	236	289
10 情報処理・通信技術者	128	93	1.38	4	3.1	5	5.4	213	238
11 その他の技術者	13	6	2.17	3	23.1	2	33.3	163	209
12 医師、歯科医師、獣医師、薬剤師	20	7	2.86	1	5.0	1	14.3	349	358
13 保健師、助産師、看護師	289	173	1.67	51	17.6	50	28.9	230	229
14 医療技術者	129	50	2.58	21	16.3	20	40.0	203	227
15 その他の保健医療の職業	82	29	2.83	10	12.2	10	34.5	188	184
16 社会福祉の専門的職業	597	329	1.81	90	15.1	89	27.1	164	193
22 美術家、デザイナー、写真家、映像撮影者	42	48	0.88	9	21.4	8	16.7	185	206
05.06.17～21.23.24その他の専門的職業	116	188	0.62	8	6.9	9	4.8	178	213
C 事務的職業	948	1,717	0.55	199	21.0	209	12.2	155	171
25 一般事務の職業	765	1,545	0.50	153	20.0	164	10.6	153	168
26 会計事務の職業	71	72	0.99	31	43.7	31	43.1	169	184
27 生産関連事務の職業	24	12	2.00	3	12.5	3	25.0	186	165
28 営業・販売関連事務の職業	54	47	1.15	4	7.4	4	8.5	190	183
29 外勤事務の職業	4	2	2.00	0	－	0	－	135	168
30 運輸、通信事務の職業	24	6	4.00	4	16.7	4	66.7	190	177
31 事務用機械操作の職業	6	33	0.18	4	66.7	3	9.1	150	191
D 販売の職業	373	214	1.74	40	10.7	40	18.7	194	189
32 商品販売の職業	188	106	1.77	18	9.6	20	18.9	174	172
33 販売類似の職業	13	10	1.30	2	15.4	0	－	159	209
34 営業の職業	172	98	1.76	20	11.6	20	20.4	218	206
E サービスの職業	1,551	592	2.62	187	12.1	189	31.9	170	176
35 家庭生活支援サービスの職業	1	1	1.00	0	－	0	－	100	167
36 介護サービスの職業	568	143	3.97	68	12.0	66	46.2	170	172
37 保健医療サービスの職業	124	29	4.28	43	34.7	42	144.8	160	160
38 生活衛生サービスの職業	73	48	1.52	6	8.2	5	10.4	172	184
39 飲食物調理の職業	346	211	1.64	35	10.1	38	18.0	167	178
40 接客・給仕の職業	306	84	3.64	20	6.5	23	27.4	183	190
41 住居施設・ビル等の管理の職業	14	11	1.27	2	14.3	2	18.2	177	191
42 その他のサービスの職業	119	65	1.83	13	10.9	13	20.0	171	171
F 保安の職業	53	30	1.77	13	24.5	14	46.7	167	176
G 農林漁業の職業	40	84	0.48	13	32.5	13	15.5	164	178
H 生産工程の職業	250	185	1.35	33	13.2	41	22.2	190	192
49 生産設備制御・監視の職業（金属材料製造、金属加工、金属溶接・溶断）	3	0	－	0	－	0	－	0	235
50 生産設備制御・監視の職業（金属材料製造、金属加工、金属溶接･溶断を除く）	2	0	－	1	50.0	1	－	0	163
51 生産設備制御・監視の職業（機械組立）	0	2	－	0	－	0	－	175	0
52 金属材料製造、金属加工、金属溶接・溶断の職業	28	24	1.17	2	7.1	3	12.5	185	215
54 製品製造・加工処理の職業（金属材料製造、金属加工、金属溶接・溶断を除く）	68	44	1.55	15	22.1	15	34.1	158	177
57 機械組立の職業	23	64	0.36	0	－	4	6.3	214	182
60 機械整備・修理の職業	84	31	2.71	9	10.7	11	35.5	193	197
61 製品検査の職業（金属材料製造、金属加工、金属溶接・溶断）	6	1	6.00	0	－	0	－	260	196
62 製品検査の職業（金属材料製造、金属加工、金属溶接・溶断を除く）	5	2	2.50	1	20.0	1	50.0	155	170
63 機械検査の職業	4	0	－	1	25.0	1	－	0	170
64 生産関連・生産類似の職業	27	17	1.59	4	14.8	5	29.4	180	210
I 輸送･機械運転の職業	494	133	3.71	32	6.5	38	28.6	195	168
65 鉄道運転の職業	0	0	－	0	－	0	－	0	0
66 自動車運転の職業	427	73	5.85	23	5.4	26	35.6	191	159
67 船舶・航空機運転の職業	0	0	－	0	－	0	－	0	0
68 その他の輸送の職業	17	15	1.13	0	－	0	－	219	165
69 定置・建設機械運転の職業	50	45	1.11	9	18.0	12	26.7	192	202
J 建設・採堀の職業	277	98	2.83	23	8.3	25	25.5	198	220
70 建設躯体工事の職業	27	3	9.00	1	3.7	1	33.3	200	227
71 建設の職業（建設躯体工事の職業を除く）	107	27	3.96	7	6.5	6	22.2	197	221
72 電気工事の職業	69	42	1.64	10	14.5	11	26.2	199	221
73 土木の職業	74	26	2.85	5	6.8	7	26.9	198	215
74 採堀の職業	0	0	－	0	－	0	－	0	0
K 運搬・清掃・包装等の職業	289	213	1.36	47	16.3	49	23.0	167	175
75 運搬の職業	165	92	1.79	25	15.2	26	28.3	186	178
76 清掃の職業	74	50	1.48	13	17.6	14	28.0	152	176
77 包装の職業	2	1	2.00	0	－	0	－	120	156
78 その他の運搬・清掃・包装等の職業	48	70	0.69	9	18.8	9	12.9	149	169
ＩＴ関連職業合計	205	189	1.08	14	6.8	18	9.5	195	232
福祉関連職業合計	1,172	519	2.26	170	14.5	167	32.2	191	199
（うち介護関係）	794	251	3.16	110	13.9	108	43.0	168	181
分類不能の職業	0	965	－	0	－	0	－	443	0

※掲載値は、すべて原数値であり、新規学卒を含んでいません。
※常用とは、雇用契約において雇用期間の定めがないか又は４か月以上の雇用期間が定められているものをいいます。

職業別常用新規求人･新規求職のバランスシートと充足･就職状況（令和２年２月分）

【職業別・常用（パートのみ）】

（単位：人、件、倍、％、十円）

	新規求人数 ①	新規求職申込件数 ②	新規求人倍率 ①／②	充足数 ③	充足率 ③／①	就職件数 ④	就職率 ④／②	求職希望賃金（時給）	求人平均賃金（時給）
職業計	5,373	2,203	2.44	985	18.3	983	44.6	93	104
A 管理的職業	2	3	0.67	0	－	0	－	87	129
B 専門的・技術的職業	1,519	413	3.68	249	16.4	245	59.3	117	128
07 開発技術者	0	1	－	0	－	0	－	0	0
08 製造技術者	0	4	－	0	－	0	－	92	0
09 建築・土木・測量技術者	2	5	0.40	0	－	0	－	85	151
10 情報処理・通信技術者	55	5	11.00	0	－	0	－	114	94
11 その他の技術者	2	0	－	0	－	0	－	0	134
12 医師、歯科医師、獣医師、薬剤師	11	9	1.22	3	27.3	3	33.3	286	190
13 保健師、助産師、看護師	186	88	2.11	35	18.8	35	39.8	130	136
14 医療技術者	38	20	1.90	3	7.9	3	15.0	121	130
15 その他の保健医療の職業	32	15	2.13	0	－	0	－	123	117
16 社会福祉の専門的職業	624	149	4.19	148	23.7	147	98.7	103	114
22 美術家、デザイナー、写真家、映像撮影者	6	6	1.00	1	16.7	1	16.7	85	94
05.06.17～21.23.24その他の専門的職業	563	111	5.07	59	10.5	56	50.5	115	142
C 事務的職業	1,454	607	2.40	499	34.3	496	81.7	87	100
25 一般事務の職業	1,326	554	2.39	488	36.8	485	87.5	87	101
26 会計事務の職業	81	20	4.05	3	3.7	3	15.0	95	98
27 生産関連事務の職業	5	3	1.67	3	60.0	3	100.0	95	90
28 営業・販売関連事務の職業	16	7	2.29	3	18.8	3	42.9	103	93
29 外勤事務の職業	2	1	2.00	0	－	0	－	93	105
30 運輸、通信事務の職業	11	1	11.00	0	－	0	－	100	89
31 事務用機械操作の職業	13	21	0.62	2	15.4	2	9.5	87	89
D 販売の職業	273	76	3.59	9	3.3	11	14.5	86	89
32 商品販売の職業	249	67	3.72	7	2.8	9	13.4	86	88
33 販売類似の職業	4	3	1.33	1	25.0	1	33.3	90	86
34 営業の職業	20	6	3.33	1	5.0	1	16.7	95	93
E サービスの職業	1,243	308	4.04	94	7.6	99	32.1	86	94
35 家庭生活支援サービスの職業	30	3	10.00	1	3.3	1	33.3	90	121
36 介護サービスの職業	247	62	3.98	15	6.1	17	27.4	87	98
37 保健医療サービスの職業	43	20	2.15	6	14.0	6	30.0	87	92
38 生活衛生サービスの職業	36	20	1.80	6	16.7	6	30.0	86	92
39 飲食物調理の職業	401	101	3.97	42	10.5	43	42.6	85	91
40 接客・給仕の職業	325	41	7.93	7	2.2	8	19.5	85	95
41 住居施設・ビル等の管理の職業	7	5	1.40	1	14.3	1	20.0	98	94
42 その他のサービスの職業	154	56	2.75	16	10.4	17	30.4	87	96
F 保安の職業	48	12	4.00	5	10.4	5	41.7	95	103
G 農林漁業の職業	143	47	3.04	33	23.1	33	70.2	86	100
H 生産工程の職業	141	34	4.15	21	14.9	20	58.8	87	88
49 生産設備制御・監視の職業（金属材料製造、金属加工、金属溶接・溶断）	0	0	－	0	－	0	－	0	0
50 生産設備制御・監視の職業（金属材料製造、金属加工、金属溶接･溶断を除く）	0	0	－	0	－	0	－	0	0
51 生産設備制御・監視の職業（機械組立）	0	0	－	0	－	0	－	0	0
52 金属材料製造、金属加工、金属溶接・溶断の職業	1	5	0.20	2	200.0	2	40.0	87	95
54 製品製造・加工処理の職業（金属材料製造、金属加工、金属溶接・溶断を除く）	132	24	5.50	18	13.6	17	70.8	87	86
57 機械組立の職業	0	1	－	0	－	0	－	80	0
60 機械整備・修理の職業	1	3	0.33	0	－	0	－	93	95
61 製品検査の職業（金属材料製造、金属加工、金属溶接・溶断）	0	0	－	0	－	0	－	0	0
62 製品検査の職業（金属材料製造、金属加工、金属溶接・溶断を除く）	1	0	－	0	－	0	－	0	94
63 機械検査の職業	0	0	－	0	－	0	－	0	0
64 生産関連・生産類似の職業	6	1	6.00	1	16.7	1	100.0	80	110
I 輸送･機械運転の職業	50	14	3.57	12	24.0	12	85.7	91	90
65 鉄道運転の職業	0	0	－	0	－	0	－	0	0
66 自動車運転の職業	47	11	4.27	12	25.5	12	109.1	85	90
67 船舶・航空機運転の職業	0	0	－	0	－	0	－	0	0
68 その他の輸送の職業	0	1	－	0	－	0	－	100	0
69 定置・建設機械運転の職業	3	2	1.50	0	－	0	－	115	87
J 建設・採堀の職業	16	8	2.00	0	－	0	－	91	94
70 建設躯体工事の職業	0	1	－	0	－	0	－	79	0
71 建設の職業（建設躯体工事の職業を除く）	3	2	1.50	0	－	0	－	93	82
72 電気工事の職業	8	1	8.00	0	－	0	－	0	92
73 土木の職業	5	4	1.25	0	－	0	－	93	100
74 採堀の職業	0	0	－	0	－	0	－	0	0
K 運搬・清掃・包装等の職業	484	203	2.38	63	13.0	62	30.5	85	89
75 運搬の職業	37	15	2.47	7	18.9	7	46.7	83	90
76 清掃の職業	267	66	4.05	28	10.5	26	39.4	86	88
77 包装の職業	9	6	1.50	1	11.1	1	16.7	81	81
78 その他の運搬・清掃・包装等の職業	171	116	1.47	27	15.8	28	24.1	85	91
ＩＴ関連職業合計	75	31	2.42	4	5.3	4	12.9	91	93
福祉関連職業合計	867	248	3.50	190	21.9	191	77.0	111	117
（うち介護関係）	553	120	4.61	66	11.9	69	57.5	97	105
分類不能の職業	0	478	－	0	－	0	－	90	0

※掲載値は、すべて原数値であり、新規学卒を含んでいません。
※常用とは、雇用契約において雇用期間の定めがないか又は４か月以上の雇用期間が定められているものをいいます。

職業別常用有効求人・有効求職バランスシート（令和２年２月分）
【職業別・常用（フルタイム及びパート）】

【沖縄労働局】

（単位：人・件・倍）

職業	有効求職者数 計（A）	有効求職者数 計 ４５歳以上	有効求職者数 男	有効求職者数 男 ４５歳以上	有効求職者数 女	有効求職者数 女 ４５歳以上	有効求人数（B）	有効求人倍率（B／A）
職業計	26,423	11,786	11,231	5,462	15,118	6,286	26,735	1.01
A 管理的職業	59	38	52	35	7	3	164	2.78
B 専門的・技術的職業	3,970	1,613	1,462	608	2,502	1,003	7,173	1.81
07 開発技術者	32	18	31	18	1	0	20	0.63
08 製造技術者	162	83	117	59	45	24	76	0.47
09 建築・土木・測量技術者	170	99	158	96	12	3	552	3.25
10 情報処理・通信技術者	440	79	349	72	90	7	471	1.07
11 その他の技術者	19	9	14	7	5	2	61	3.21
12 医師、歯科医師、獣医師、薬剤師	41	22	14	11	27	11	85	2.07
13 保健師、助産師、看護師	701	378	55	28	644	350	1,244	1.77
14 医療技術者	185	37	50	21	135	16	463	2.50
15 その他の保健医療の職業	176	73	66	36	109	37	276	1.57
16 社会福祉の専門的職業	1,071	455	199	96	872	359	2,783	2.60
22 美術家、デザイナー、写真家、映像撮影者	289	45	136	27	153	18	142	0.49
05.06.17～21.23.24 その他の専門的職業	684	315	273	137	409	176	1,000	1.46
C 事務的職業	6,923	2,662	1,464	655	5,446	1,999	4,739	0.68
25 一般事務の職業	5,935	2,247	1,087	497	4,840	1,745	3,948	0.67
26 会計事務の職業	400	172	102	36	298	136	370	0.93
27 生産関連事務の職業	60	31	39	22	21	9	100	1.67
28 営業・販売関連事務の職業	240	93	122	52	116	40	168	0.70
29 外勤事務の職業	6	6	4	4	2	2	9	1.50
30 運輸・郵便事務の職業	23	15	19	12	4	3	65	2.83
31 事務用機器操作の職業	259	98	91	32	165	64	79	0.31
D 販売の職業	1,421	606	630	275	786	327	1,627	1.14
32 商品販売の職業	897	367	214	76	679	287	1,072	1.20
33 販売類似の職業	34	14	25	11	9	3	58	1.71
34 営業の職業	490	225	391	188	98	37	497	1.01
E サービスの職業	3,414	1,595	1,134	514	2,269	1,074	7,239	2.12
35 家庭生活支援サービスの職業	9	5	1	0	7	4	43	4.78
36 介護サービスの職業	797	442	259	116	531	323	2,218	2.78
37 保健医療サービスの職業	180	66	20	3	160	63	422	2.34
38 生活衛生サービスの職業	314	68	43	21	271	47	404	1.29
39 飲食物調理の職業	995	626	394	210	599	414	1,734	1.74
40 接客・給仕の職業	614	198	238	72	375	125	1,785	2.91
41 居住施設・ビル等の管理の職業	66	50	65	50	1	0	37	0.56
42 その他のサービスの職業	439	140	114	42	325	98	596	1.36
F 保安の職業	172	136	164	133	6	1	382	2.22
G 農林漁業の職業	338	206	257	162	80	44	300	0.89
H 生産工程の職業	1,059	402	703	261	355	141	1,113	1.05
49 生産設備制御・監視の職業（金属材料製造、金属加工、金属溶接・溶	8	1	5	1	3	0	3	0.38
50 生産設備制御・監視の職業（金属材料製造、金属加工、金属溶接・溶断を除く）	12	4	9	1	3	3	18	1.50
51 生産設備制御・監視の職業（機械組立）	7	2	6	2	1	0	0	－
52 金属材料製造、金属加工、金属溶接・溶断の職業	97	45	91	42	6	3	133	1.37
54 製品製造・加工処理の職業（金属材料製造、金属加工、金属溶接・溶断を除く）	387	207	168	88	218	119	527	1.36
57 機械組立の職業	218	44	157	37	61	7	27	0.12
60 機械整備・修理の職業	208	66	193	65	15	1	283	1.36
61 製品検査の職業（金属材料製造、金属加工、金属溶接・溶	4	1	4	1	0	0	10	2.50
62 製品検査の職業（金属材料製造、金属加工、金属溶接・溶断を除く）	4	1	3	1	1	0	17	4.25
63 機械検査の職業	6	0	6	0	0	0	7	1.17
64 生産関連・生産類似の職業	108	31	61	23	47	8	88	0.81
I 輸送・機械運転の職業	623	437	601	425	20	10	1,177	1.89
65 鉄道運転の職業	1	1	0	0	1	1	7	7.00
66 自動車運転の職業	362	293	348	286	13	6	908	2.51
67 船舶・航空機運転の職業	7	5	7	5	0	0	0	－
68 その他の輸送の職業	55	42	52	40	3	2	49	0.89
69 定置・建設機械運転の職業	198	96	194	94	3	1	213	1.08
J 建設・採掘の職業	514	226	496	222	16	4	904	1.76
70 建設躯体工事の職業	38	18	37	18	1	0	99	2.61
71 建設の職業（建設躯体工事の職業を除く）	153	77	144	75	9	2	250	1.63
72 電気工事の職業	190	53	186	53	3	0	300	1.58
73 土木の職業	131	76	128	75	2	1	251	1.92
74 採掘の職業	2	2	1	1	1	1	4	2.00
K 運搬・清掃・包装等の職業	2,604	1,702	1,590	1,008	1,000	684	1,917	0.74
75 運搬の職業	525	327	483	305	40	20	535	1.02
76 清掃の職業	571	377	289	174	279	202	850	1.49
77 包装の職業	17	12	3	0	14	12	28	1.65
78 その他の運搬・清掃・包装等の職業	1,491	986	815	529	667	450	504	0.34
IT関連職業合計	1,045	256	644	170	397	84	799	0.76
福祉関連職業合計	2,186	1,153	515	247	1,662	903	5,073	2.32
（うち介護関係）	(1,200)	(648)	(371)	(179)	(822)	(466)	(3,350)	2.79
分類不能の職業	5,326	2,163	2,678	1,164	2,631	996	0	－

※掲載値は、すべて原数値であり、新規学卒を含んでいません。
※常用とは、雇用契約において雇用期間の定めがないか又は４か月以上の雇用期間が定められているものをいいます。