職業安定業務月報（令和元年9月）

おきなわ

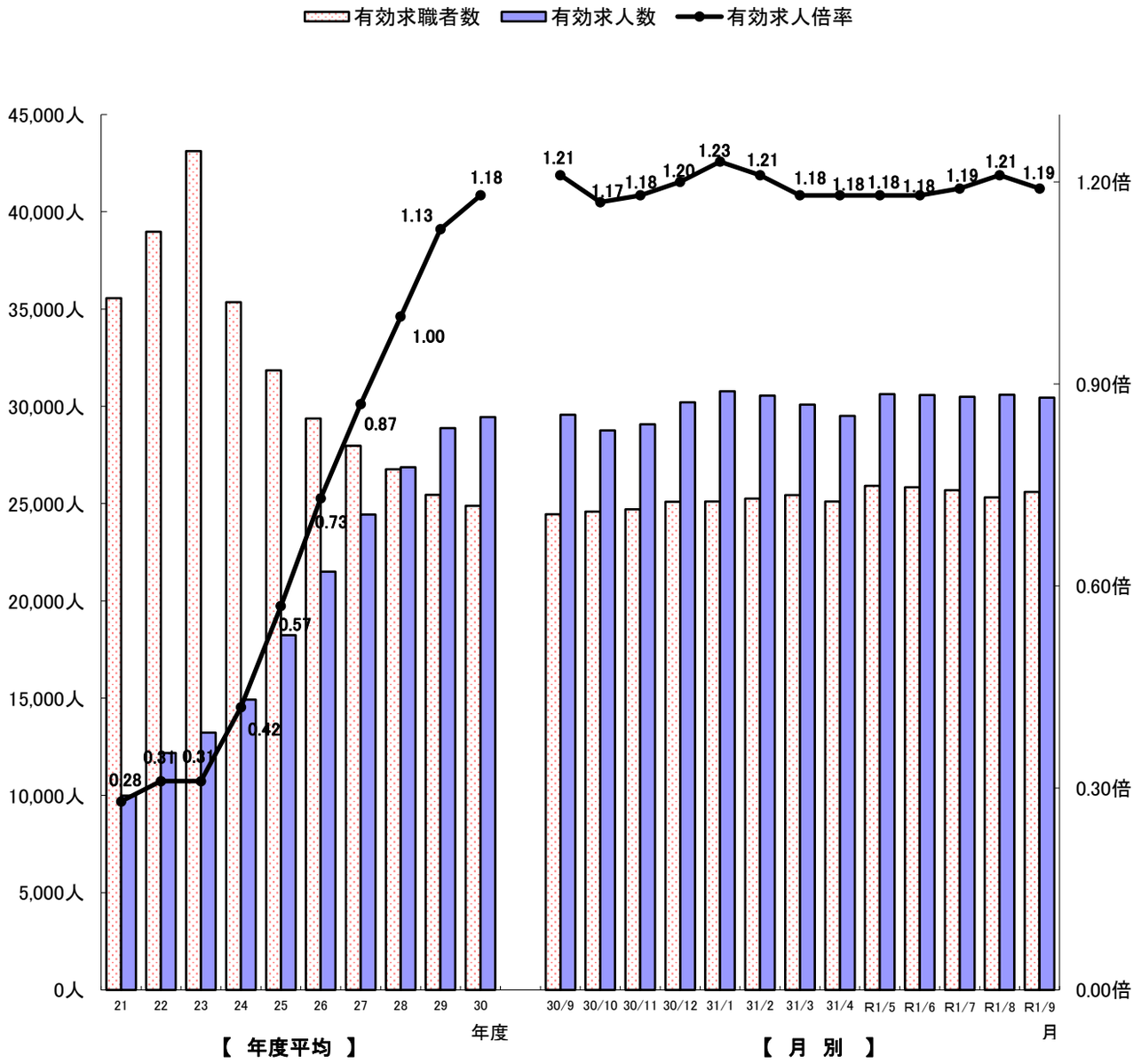

※ 月別の数値は季節調整値(平成29年12月以前の数値は新季節指数により改訂)
※ 年度平均は原数値

沖縄労働局職業安定部

1.労働市場の動き（令和元年9月）

有効求人倍率（季調値）1．19倍

― ９月の有効求人倍率は1.19倍で、前月より0.02ポイント低下 ―
～　36か月連続の1倍台　～

1. 概　要

有効求人倍率（季調値）は1.19倍となり、前月より0.02ポイント低下した。
新規求人数（原数値）は9,254人で、前年同月比7.1％（612人）増と2か月ぶりの増となった。
月間有効求人数（季調値）は30,450人で、前月比0.5％（142人）減となった。
新規求職申込件数（原数値）は5,138件で、前年同月比10.2％（474件）増と2か月ぶりの増加となった。
月間有効求職者数（季調値）は25,608人で、前月比1.2％（295人）増となった。
県内就職は1,504件〈構成比93.4％〉で、前年同月比3.7％（58件）減と、2か月連続の減少となった。
県外就職は106件〈構成比6.6％〉で、前年同月比7.0％（8件）減と、2か月連続の減少となった。

（1）求人状況

※　県内新規求人数（原数値）は9,254人で、前年同月比7.1％（612人）増と2か月ぶりの増加となった。
そのうち常用は8,023人で6.8％（510人）増となった。
これを主要産業別に前年同月比でみると、卸売業・小売業が1,289人で前年同月比47.5％（415人）増、生活関連サービス業・娯楽業が406人で前年同月比23.8％（78人）増、医療・福祉が2,760人で前年同月比18.6％（432人）増、サービス業(他に分類されないもの)が1,002人で前年同月比3.2％（31人）増となったが、情報通信業が535人で前年同月比35.4％（293人）減、運輸業・郵便業が323人で前年同月比6.1％（21人）減、製造業が327人で前年同月比4.4％（15人）減、宿泊業・飲食サービス業が844人で前年同月比3.0％(26人)減、建設業が649人で2.7％（18人）減となった。 正社員新規求人数は3,212人で前年同月比5.1％（156人）増、新規求人数に占める正社員求人の割合は34.7％で前年同月比0.7ポイント下回った。

※　月間有効求人数（原数値）は29,034人で、前年同月比3.0％（838人）増と10か月連続の増加となった。
そのうち常用は25,362人で、前年同月比5.0％（1,210人）増となった。

※　パートタイム求人について、新規求人数（原数値）は3,522人で、前年同月比24.8％（699人）増となり、月間有効求人数は10,203人で、前年同月比3.2％（334人)減となった。

※　新規求人数における充足率は16.5％で前年同月差1.8ポイント低下、月間有効求人数における充足率は5.3％で前年同月差0.3ポイント低下となった。

主要産業別新規求人数

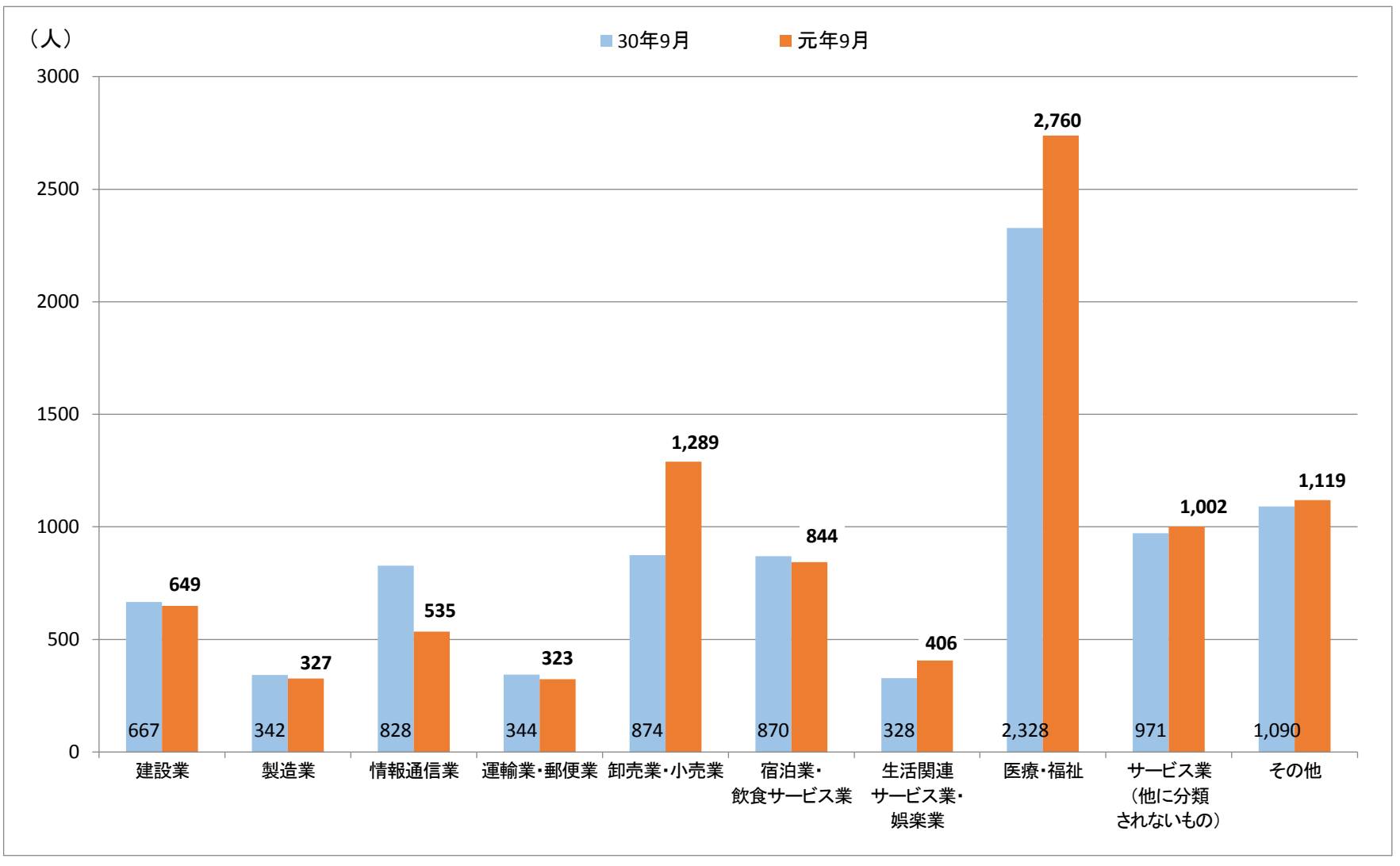

(2) 求職状況

※ 新規求職申込件数(原数値)は5,138件で、前年同月比10.2%(474件)増と2か月ぶりの増加となった。
そのうち常用は5,125件で、前年同月比10.2%(475件)増と2か月ぶりの増加となった。
また、臨時・季節は13件で、前年同月比7.1%(1件)減となった。

※ 月間有効求職者数(原数値)は24,710人で、前年同月比5.1%(1,199人)増と9か月連続の増加となった。
そのうち常用は24,621人で、前年同月比5.1%(1,190人)増と9か月連続の増加となった。
また、臨時・季節を希望する求職者は80人で、前年同月比12.7%(9人)増となった。

※ 雇用保険受給者実人員は5,126人で、前年同月比4.4%(215人)増となった。

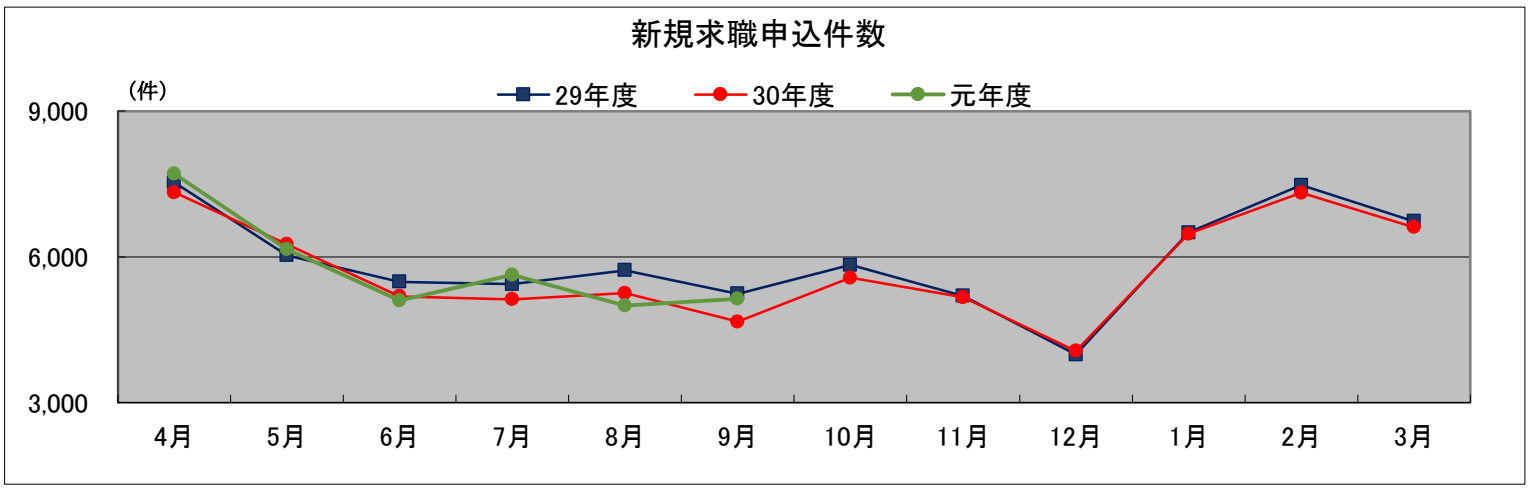

	4月	5月	6月	7月	8月	9月	10月	11月	12月	1月	2月	3月
29年度	7,527件	6,030件	5,485件	5,438件	5,721件	5,242件	5,832件	5,198件	3,990件	6,499件	7,475件	6,731件
30年度	7,325件	6,258件	5,187件	5,126件	5,251件	4,664件	5,568件	5,164件	4,065件	6,475件	7,317件	6,609件
元年度	7,713件	6,154件	5,100件	5,626件	4,998件	5,138件						

新規学卒を除き、パートを含む。(原数値)

(単位:人・%)

	新規常用求職者数(合計)	前年同月比	就業・不就業の状態別									
			在職者		離職者		うち事業主都合		うち自己都合		無業者	
				前年同月比		前年同月比		前年同月比		前年同月比		前年同月比
29年度計	70,955	▲ 5.0	18,812	▲ 2.1	45,315	▲ 5.8	13,254	▲ 9.0	30,094	▲ 4.2	6,872	▲ 6.4
30年度計	68,816	▲ 3.0	18,185	▲ 3.3	44,000	▲ 2.9	12,181	▲ 8.1	29,781	▲ 1.0	6,631	▲ 3.5
H30年 9月	4,650	▲ 11.0	1,105	▲ 11.8	3,096	▲ 10.4	768	▲ 11.2	2,201	▲ 10.9	449	▲ 13.2
10月	5,550	▲ 4.5	1,241	▲ 10.8	3,716	▲ 3.1	986	▲ 5.0	2,566	▲ 1.8	593	1.7
11月	5,144	▲ 0.7	1,300	2.5	3,289	▲ 0.1	829	▲ 4.5	2,336	1.8	555	▲ 10.5
12月	4,054	2.1	1,071	6.0	2,598	2.4	737	11.3	1,738	▲ 1.9	385	▲ 9.4
1月	6,455	▲ 0.4	2,103	2.0	3,846	▲ 0.9	940	▲ 12.1	2,698	2.5	506	▲ 5.9
2月	7,301	▲ 2.1	3,185	0.1	3,590	▲ 3.2	867	▲ 16.9	2,560	2.3	526	▲ 7.1
3月	6,590	▲ 1.8	2,071	▲ 9.6	3,795	2.2	1,018	0.5	2,645	3.8	724	2.5
H31年 4月	7,687	5.2	1,229	▲ 0.1	5,898	8.5	2,261	13.5	3,322	4.9	560	▲ 12.5
5月	6,145	▲ 1.5	1,209	▲ 7.8	4,331	0.8	1,268	▲ 4.9	2,842	3.5	605	▲ 3.8
6月	5,090	▲ 1.6	1,097	▲ 10.8	3,559	2.2	937	▲ 5.6	2,449	4.4	434	▲ 5.9
7月	5,611	9.7	1,259	11.9	3,769	9.3	972	10.1	2,606	10.0	583	7.4
8月	4,982	▲ 4.9	1,111	▲ 8.4	3,247	▲ 4.7	799	▲ 4.2	2,326	▲ 3.4	624	0.6
R1年 9月	**5,125**	**10.2**	**1,163**	**5.2**	**3,482**	**12.5**	**815**	**6.1**	**2,528**	**14.9**	**480**	**6.9**

新規学卒を除き、パート含む。(原数値)

(3) 就職状況

※ 就職件数は1,610件で、前年同月比3.9%(66件)減と2か月連続の減少となった。

※ 県内就職は1,504件〈構成比93.4%〉で、前年同月比3.7%(58件)減と2か月連続の減少となった。

※ 県外就職は106件〈構成比6.6%〉で、前年同月比7.0%(8件)減と2か月連続の減少となった。

※ 新規求職申込件数における就職率は31.3%となり、前年同月を4.6ポイント下回った。
月間有効求職者数における就職率は6.5%となり、前年同月比を0.6ポイント下回った。

一 般 職 業 紹 介 状 況　（新規学卒を除き パートタイムを含む）

（令和元年9月）

（単位：件・人・倍・%・P）

項目	A 新規求職申込件数		B 月間有効求職者数			C 新規求人数		D 月間有効求人数		E 求人倍率		F 就職件数						就職率		充足数	充足率	
		常用		常用	（保）受給者実人員		常用		常用	新規C－A	有効D－B		常用	県内	県外	臨時・季節	（保）受給者の一般就職件数	F－A×100	F－B×100		充足数－C×100	充足数－D×100
年　月			月平均	月平均	月平均			月平均	月平均													
平成28年度計	74,940	74,660	26,760	26,666	5,229	115,705	95,023	26,864	22,044	1.54	1.00	25,598	22,838	23,403	2,195	378	5,664	34.2	8.0	23,905	20.7	9.0
平成29年度計	71,168	70,955	25,452	25,365	4,948	122,977	102,521	28,882	24,011	1.73	1.13	25,319	22,768	23,259	2,060	338	5,655	35.6	8.3	23,690	19.3	6.8
平成30年度計	69,009	68,816	24,892	24,811	4,738	125,307	105,335	29,453	24,892	1.82	1.18	23,610	21,433	21,848	1,762	252	5,658	34.2	7.9	22,290	17.8	6.3
30年度月平均	5,751	5,735	*	*	*	10,442	8,778	*	*	*	*	1,968	1,786	1,821	147	21	472	*	*	1,858	*	*
30年　9月	4,664	4,650	23,502	23,431	4,911	8,642	7,513	28,196	24,152	1.85	1.20	1,676	1,549	1,562	114	14	441	35.9	7.1	1,583	18.3	5.6
10月	5,568	5,550	24,062	23,983	5,032	10,955	9,921	28,242	24,569	1.97	1.17	1,691	1,553	1,562	129	20	486	30.4	7.0	1,595	14.6	5.6
11月	5,164	5,144	23,845	23,759	4,904	9,752	8,324	27,846	24,481	1.89	1.17	1,559	1,435	1,442	117	19	423	30.2	6.5	1,479	15.2	5.3
12月	4,065	4,054	22,869	22,792	4,922	9,000	6,327	27,963	23,093	2.21	1.22	1,434	1,264	1,313	121	21	440	35.3	6.3	1,340	14.9	4.8
1月	6,475	6,455	23,599	23,520	4,534	12,568	10,414	30,058	24,175	1.94	1.27	1,427	1,184	1,309	118	23	354	22.0	6.0	1,332	10.6	4.4
2月	7,317	7,301	25,899	25,827	4,470	12,758	10,783	33,032	26,718	1.74	1.28	2,122	1,875	1,995	127	23	414	29.0	8.2	2,054	16.1	6.2
3月	6,609	6,590	27,329	27,255	4,341	10,555	8,331	33,651	27,713	1.60	1.23	3,314	3,057	3,185	129	14	531	50.1	12.1	3,236	30.7	9.6
4月	7,713	7,687	27,616	27,533	4,351	11,074	9,955	31,681	26,655	1.44	1.15	2,435	2,261	2,288	147	10	435	31.6	8.8	2,368	21.4	7.5
5月	6,154	6,145	27,319	27,239	4,950	10,259	8,982	30,079	25,701	1.67	1.10	2,121	1,961	1,953	168	20	566	34.5	7.8	1,984	19.3	6.6
6月	5,100	5,090	26,060	25,978	5,093	9,860	8,067	29,568	25,462	1.93	1.13	1,930	1,777	1,762	168	23	531	37.8	7.4	1,789	18.1	6.1
7月	5,626	5,611	25,343	25,263	5,357	10,992	9,604	29,808	25,634	1.95	1.18	1,794	1,637	1,641	153	14	527	31.9	7.1	1,658	15.1	5.6
8月	4,998	4,982	24,680	24,605	5,251	10,294	8,968	29,901	25,802	2.06	1.21	1,593	1,499	1,473	120	10	475	31.9	6.5	1,497	14.5	5.0
元年　9月	**5,138**	**5,125**	**24,701**	**24,621**	**5,126**	**9,254**	**8,023**	**29,034**	**25,362**	**1.80**	**1.18**	**1,610**	**1,490**	**1,504**	**106**	**19**	**462**	**31.3**	**6.5**	**1,525**	**16.5**	**5.3**
増減比　前年同月	10.2	10.2	5.1	5.1	4.4	7.1	6.8	3.0	5.0	▲ 0.05	▲ 0.02	▲ 3.9	▲ 3.8	▲ 3.7	▲ 7.0	35.7	4.8	▲ 4.6	▲ 0.6	▲ 3.7	▲ 1.8	▲ 0.3
増減比　前　月	2.8	2.9	0.1	0.1	▲ 2.4	▲ 10.1	▲ 10.5	▲ 2.9	▲ 1.7	▲ 0.26	▲ 0.03	1.1	▲ 0.6	2.1	▲ 11.7	90.0	▲ 2.7	▲ 0.6	0.0	1.9	2.0	0.3
安定所別　那　覇	2,647	2,643	13,035	12,990	2,665	4,531	4,037	15,772	13,599	1.71	1.21	650	595	603	47	8	207	24.6	5.0	720	15.9	4.6
安定所別　沖　縄	1,785	1,782	8,710	8,689	1,819	3,087	2,395	8,757	7,579	1.73	1.01	572	533	529	43	10	169	32.0	6.6	467	15.1	5.3
安定所別　名　護	379	375	1,448	1,442	303	690	671	1,904	1,745	1.82	1.31	145	141	139	6	0	36	38.3	10.0	125	18.1	6.6
安定所別　宮　古	164	164	752	750	138	460	450	1,283	1,206	2.80	1.71	159	146	153	6	0	30	97.0	21.1	142	30.9	11.1
安定所別　八重山	163	161	756	750	198	486	470	1,318	1,233	2.98	1.74	84	75	80	4	1	20	51.5	11.1	71	14.6	5.4

※　B月間有効求職者数及びF就職件数の（保）受給者実人員及び（保）受給者の一般就職件数については、局月計分には船員保険受給者分含む。

求人・求職の季節調整値　　（新規学卒を除き、パートタイムを含む）

（令和元年9月）

（単位：人・倍・％・P）

項目 年月	新規求職申込件数	前月比	月間有効求職者数	前月比	新規求人数	前月比	月間有効求人数	前月比	新規求人倍率	前月差	有効求人倍率	前月差
	件	%	人	%	人	%	人	%	倍	ポイント	倍	ポイント
平成30年 9月	5,572	▲ 1.6	24,454	▲ 0.4	10,324	▲ 1.8	29,570	0.4	1.85	▲ 0.01	1.21	0.01
10月	5,588	0.3	24,589	0.6	10,460	1.3	28,758	▲ 2.7	1.87	0.02	1.17	▲ 0.04
11月	5,776	3.4	24,711	0.5	10,575	1.1	29,073	1.1	1.83	▲ 0.04	1.18	0.01
12月	5,912	2.4	25,095	1.6	11,410	7.9	30,216	3.9	1.93	0.10	1.20	0.02
1月	5,775	▲ 2.3	25,105	0.0	10,266	▲ 10.0	30,772	1.8	1.78	▲ 0.15	1.23	0.03
2月	5,764	▲ 0.2	25,253	0.6	10,666	3.9	30,554	▲ 0.7	1.85	0.07	1.21	▲ 0.02
3月	5,866	1.8	25,444	0.8	10,705	0.4	30,097	▲ 1.5	1.82	▲ 0.03	1.18	▲ 0.03
4月	5,848	▲ 0.3	25,105	▲ 1.3	10,119	▲ 5.5	29,515	▲ 1.9	1.73	▲ 0.09	1.18	0.00
5月	6,173	5.6	25,922	3.3	11,603	14.7	30,630	3.8	1.88	0.15	1.18	0.00
6月	5,925	▲ 4.0	25,848	▲ 0.3	10,976	▲ 5.4	30,583	▲ 0.2	1.85	▲ 0.03	1.18	0.00
7月	5,804	▲ 2.0	25,692	▲ 0.6	10,133	▲ 7.7	30,497	▲ 0.3	1.75	▲ 0.10	1.19	0.01
8月	5,633	▲ 2.9	25,313	▲ 1.5	11,063	9.2	30,592	0.3	1.96	0.21	1.21	0.02
令和元年 9月	**5,943**	**5.5**	**25,608**	**1.2**	**10,957**	**▲ 1.0**	**30,450**	**▲ 0.5**	**1.84**	**▲ 0.12**	**1.19**	**▲ 0.02**

（注）季節調整法は、センサス局法Ⅱ（X-12-ARIMA）による。
　　なお、平成30年12月以前の数値は新季節指数により改訂されている。

パートタイム職業紹介状況

（令和元年9月）

（単位：件・人・倍・P）

項目 年月	1．新規求職申込件数	2．月間有効求職者数	3．新規求人数	4．月間有効求人数	5．新規求人倍率	6．有効求人倍率	7．就職件数	8．就職率		9．充足率	
								就職件数/新規求職申込件数×100	就職件数/月間有効求職者数×100	充足数/新規求人数×100	充足数/月間有効求人数×100
		月平均		月平均							
平成28年度計	20,140	7,911	44,009	10,191	2.19	1.29	9,861	49.0	10.4	21.7	7.8
平成29年度計	20,149	8,122	46,417	10,785	2.30	1.33	9,916	49.2	10.2	20.6	7.4
平成30年度計	20,190	7,621	47,291	9,977	2.34	1.31	8,885	44.0	116.6	18.2	86.3
平成30年 9月	1,430	8,083	2,823	10,537	1.97	1.30	586	41.0	7.2	19.8	5.3
10月	1,846	8,389	3,942	10,129	2.14	1.21	607	32.9	7.2	14.8	5.8
11月	1,554	8,352	3,338	9,526	2.15	1.14	503	32.4	6.0	14.4	5.1
12月	1,119	8,011	3,411	10,019	3.05	1.25	485	43.3	6.1	13.3	4.5
1月	1,750	7,847	4,786	11,146	2.73	1.42	472	27.0	6.0	9.5	4.1
2月	1,916	8,321	4,954	12,668	2.59	1.52	1,050	54.8	12.6	21.0	8.2
3月	1,877	8,708	4,537	13,065	2.42	1.50	1,567	83.5	18.0	34.1	11.8
4月	2,361	9,067	4,001	12,118	1.69	1.34	954	40.4	10.5	23.6	7.8
5月	1,963	9,228	3,657	11,284	1.86	1.22	764	38.9	8.3	20.0	6.5
6月	1,509	9,023	3,761	10,909	2.49	1.21	659	43.7	7.3	16.6	5.7
7月	1,610	8,781	3,573	10,549	2.22	1.20	582	36.1	6.6	15.3	5.2
8月	1,504	8,608	3,496	10,382	2.32	1.21	527	35.0	6.1	14.3	4.8
令和元年 9月	**1,640**	**8,773**	**3,522**	**10,203**	**2.15**	**1.16**	**646**	**39.4**	**7.4**	**17.4**	**6.0**
前年同月比（差）	14.7	8.5	24.8	▲ 3.2	0.18	▲ 0.14	10.2	▲ 1.6	0.2	▲ 2.4	0.7
前月比（差）	9.0	1.9	0.7	▲ 1.7	▲ 0.17	▲ 0.05	22.6	4.4	1.3	3.1	1.2

※ 上記数値は、全て原数値である。

産業別・規模別新規求人状況 （新規学卒を除きパートタイムを含む）

令和元年9月

産業別・規模別 ＼ 項目		令和元年9月	うち常用	平成30年9月	うち常用	前年同月差	常用	前年同月比	常用
産業別	A. B　農林漁業（01～04）	48	41	32	29	16	12	50.0	41.4
	C 鉱業,採石業、砂利採取業（05）	2	2	5	5	▲ 3	▲ 3	▲ 60.0	▲ 60.0
	D 建設業（06～08）	649	640	667	658	▲ 18	▲ 18	▲ 2.7	▲ 2.7
	E 製造業（09～32）	327	317	342	269	▲ 15	48	▲ 4.4	17.8
	09 食料品製造業	168	164	216	148	▲ 48	16	▲ 22.2	10.8
	10 飲料・たばこ・飼料製造業	14	12	15	12	▲ 1	0	▲ 6.7	0.0
	11 繊維工業	18	18	8	8	10	10	125.0	125.0
	12 木材・木製品製造業	0	0	3	3	▲ 3	▲ 3	▲ 100.0	▲ 100.0
	13 家具・装備品製造業	4	4	5	5	▲ 1	▲ 1	▲ 20.0	▲ 20.0
	14 パルプ・紙・紙加工品製造業	5	4	2	2	3	2	150.0	100.0
	15 印刷・同関連産業	15	15	10	10	5	5	50.0	50.0
	16 化学工業	10	10	18	18	▲ 8	▲ 8	▲ 44.4	▲ 44.4
	17 石油製品・石炭製品製造業	0	0	0	0	0	0	－	－
	18 プラスチック製品製造業	17	17	6	6	11	11	183.3	183.3
	19 ゴム製品製造業	0	0	0	0	0	0	－	－
	21 窯業・土石製品製造業	36	36	24	22	12	14	50.0	63.6
	22 鉄鋼業	0	0	2	2	▲ 2	▲ 2	▲ 100.0	▲ 100.0
	23 非鉄金属製造業	2	0	0	0	2	0	－	－
	24 金属製品製造業	21	20	6	6	15	14	250.0	233.3
	25 はん用機械器具製造業	0	0	4	4	▲ 4	▲ 4	▲ 100.0	▲ 100.0
	26 生産用機械器具製造業	4	4	3	3	1	1	33.3	33.3
	27 業務用機械器具製造業	2	2	5	5	▲ 3	▲ 3	▲ 60.0	▲ 60.0
	28 電子部品・デバイス・電子回路製造業	0	0	0	0	0	0	－	－
	29 電気機械器具製造業	5	5	8	8	▲ 3	▲ 3	▲ 37.5	▲ 37.5
	30 情報通信機械器具製造業	0	0	0	0	0	0	－	－
	31 輸送用機械器具製造業	2	2	7	7	▲ 5	▲ 5	▲ 71.4	▲ 71.4
	20, 32 その他の製造業	4	4	0	0	4	4	－	－
	F 電気・ガス・熱供給・水道業（33～36）	8	8	3	3	5	5	166.7	166.7
	G 情報通信業（37～41）	535	418	828	566	▲ 293	▲ 148	▲ 35.4	▲ 26.1
	39 情報サービス業	483	378	754	498	▲ 271	▲ 120	▲ 35.9	▲ 24.1
	H 運輸業、郵便業（42～49）	323	308	344	323	▲ 21	▲ 15	▲ 6.1	▲ 4.6
	I 卸売業、小売業（50～61）	1,289	716	874	727	415	▲ 11	47.5	▲ 1.5
	50～55 卸売業	283	272	261	251	22	21	8.4	8.4
	56～61 小売業	1,006	444	613	476	393	▲ 32	64.1	▲ 6.7
	J 金融業、保険業（62～67）	75	74	32	27	43	47	134.4	174.1
	K 不動産業、物品賃貸業（68～70）	206	202	270	249	▲ 64	▲ 47	▲ 23.7	▲ 18.9
	L 学術研究、専門・技術サービス業（71～74）	235	212	247	223	▲ 12	▲ 11	▲ 4.9	▲ 4.9
	M 宿泊業、飲食サービス業（75～77）	844	791	870	774	▲ 26	17	▲ 3.0	2.2
	75 宿泊業	526	501	539	449	▲ 13	52	▲ 2.4	11.6
	76 飲食店	248	242	267	261	▲ 19	▲ 19	▲ 7.1	▲ 7.3
	N 生活関連サービス業、娯楽業（78～80）	406	352	328	277	78	75	23.8	27.1
	O 教育、学習支援業（81, 82）	173	166	145	145	28	21	19.3	14.5
	P 医療、福祉（83～85）	2,760	2,707	2,328	2,284	432	423	18.6	18.5
	83 医療業	848	838	797	782	51	56	6.4	7.2
	85 社会保険・社会福祉・介護事業	1,896	1,853	1,524	1,495	372	358	24.4	23.9
	Q 複合サービス事業（86, 87）	45	45	25	25	20	20	80.0	80.0
	R サービス業（他に分類されないもの）	1,002	735	971	671	31	64	3.2	9.5
	S, T. 公務・その他（97, 98, 99）	327	289	331	258	▲ 4	31	▲ 1.2	12.0
合計		9,254	8,023	8,642	7,513	612	510	7.1	6.8
規模別	29人以下	5,505	5,046	5,248	4,683	257	363	4.9	7.8
	30～99人	1,926	1,783	1,852	1,617	74	166	4.0	10.3
	100～299人	762	696	850	715	▲ 88	▲ 19	▲ 10.4	▲ 2.7
	300～499人	279	227	239	159	40	68	16.7	42.8
	500～999人	261	230	312	300	▲ 51	▲ 70	▲ 16.3	▲ 23.3
	1, 000人以上	521	41	141	39	380	2	269.5	5.1

（注） 平成19年11月改定の「日本標準産業分類」に基づく区分により表章したもの。

6. 中高年齢者の職業紹介状況(パートを除く)

(単位:人・件・%)

項目 / 年月	新規求職申込件数	うち常用	月間有効求職者数	うち常用	紹介件数	うち常用	就職件数	うち常用
30 年 9 月	1,088	1,081	5,716	5,696	1,438	1,318	403	381
元 年 8 月	1,224	1,218	6,179	6,158	1,504	1,382	418	397
元 年 9 月	**1,188**	**1,185**	**6,057**	**6,037**	**1,569**	**1,462**	**357**	**330**
前年同月比	9.2	9.6	6.0	6.0	9.1	10.9	▲ 11.4	▲ 13.4
前 月 比	▲ 2.9	▲ 2.7	▲ 2.0	▲ 2.0	4.3	5.8	▲ 14.6	▲ 16.9
那 覇	577	575	3,140	3,134	775	713	139	126
沖 縄	440	439	2,151	2,143	530	495	136	128
名 護	87	87	372	371	131	126	31	30
宮 古	40	40	198	196	81	80	39	35
八 重 山	44	44	196	193	52	48	12	11

7. 障害者職業紹介状況

(単位:人・件・%)

項目 / 年月	新規求職申込件数	紹介件数	就職件数	期末現在登録者数			
				計	有効求職者	就業中の者	保留中の者
令和元年9月	**201**	**609**	**132**	**16,793**	**5,552**	**8,350**	**2,891**
身体障害者	47	178	38	6,214	1,810	2,834	1,570
知的障害者	28	87	20	3,840	914	2,353	573
精神障害者	101	290	62	5,944	2,478	2,788	678
その他障害者	25	54	12	795	350	375	70
令和元年8月	309	463	111	16,700	5,470	8,335	2,895
平成30年9月	214	639	156	15,558	5,180	7,950	2,428
前年同月比	▲ 6.1	▲ 4.7	▲ 15.4	7.9	7.2	5.0	19.1
那 覇	99	355	55	8,927	3,063	4,222	1,642
沖 縄	73	198	56	5,695	2,030	2,976	689
名 護	19	29	9	854	187	467	200
宮 古	7	17	5	618	121	328	169
八 重 山	3	10	7	699	151	357	191

8. 雇用保険適用・給付状況

（1） 適用状況

（単位：人・件・%）

項目 / 年月	適用事業所関係			被保険者関係			事務組合関係		
	適用事業所数	新規適用	廃止脱退	被保険者数	資格取得	資格喪失	組合数	委託事業所数	被保険者数
	（3月末）			（3月末）			（3月末）	（3月末）	（3月末）
平成27年度計	26,341	1,783	953	387,696	99,947	86,967	70	7,474	68,704
平成28年度計	27,514	2,142	996	404,364	105,289	88,865	72	7,897	72,459
平成29年度計	28,976	2,555	1,111	418,835	107,179	92,249	72	8,708	76,410
平成30年度計	29,786	1,881	1,120	426,450	101,710	93,586	72	8,943	77,236
平成30年 9月	29,287	133	404	425,705	6,564	6,478	72	8,848	77,088
10月	29,368	130	50	424,844	7,910	8,156	72	8,883	77,272
11月	29,460	145	55	425,747	7,619	6,640	72	8,893	77,241
12月	29,551	131	47	427,220	6,943	5,467	72	8,908	77,457
1月	29,617	116	53	426,141	6,483	7,580	72	8,913	77,208
2月	29,699	122	40	426,651	6,515	5,973	72	8,935	77,387
3月	29,786	137	57	426,450	6,576	6,746	72	8,943	77,236
4月	29,908	217	98	421,821	12,730	17,320	72	8,916	75,492
5月	30,023	202	94	430,393	16,073	8,053	72	8,934	76,510
6月	30,111	168	85	432,751	9,422	7,026	72	8,902	75,987
7月	30,216	196	93	433,714	8,948	8,064	72	8,910	76,030
8月	30,323	161	57	434,739	7,662	6,639	72	8,936	76,321
令和元年 9月	**30,078**	**142**	**386**	**434,879**	**7,171**	**6,949**	**72**	**8,926**	**76,294**
那覇	15,846	76	222	259,370	4,203	4,205	41	4,519	46,364
沖縄	9,362	48	109	127,232	2,043	1,991	19	3,189	22,074
名護	2,018	9	21	23,511	432	318	6	545	3,586
宮古	1,325	5	19	12,354	254	195	3	374	2,598
八重山	1,527	4	15	12,412	239	240	3	299	1,672

（2）給付状況

（単位：人・件・%）

項目 / 年月	一般				特例一時金		日雇保険	
	受給資格決定件数	初回受給者	受給者実人員（所定内）	総支給額（千円）	受給者数	支給金額（千円）	受給者実人員	支給金額（千円）
			（月平均）				（月平均）	
平成27年度計	20,095	15,850	5,202	6,818,986	66	14,050	2	878
平成28年度計	19,242	14,708	4,830	6,327,046	58	12,534	1	391
平成29年度計	18,547	13,939	4,631	6,213,613	41	9,082	1	315
平成30年度計	18,069	13,460	4,505	6,126,987	39	8,716	0	0
平成30年 9月	1,276	976	4,685	508,089	1	209	3	90
10月	1,411	1,072	4,715	572,912	5	1,145	5	135
11月	1,493	1,152	4,555	522,275	4	777	0	0
12月	1,324	1,154	4,520	521,910	9	1,666	1	23
1月	1,059	801	4,237	500,605	8	2,025	0	0
2月	1,289	1,077	4,151	444,914	0	0	0	0
3月	1,434	820	3,993	436,328	1	191	0	0
4月	2,070	1,060	4,084	486,890	2	464	0	0
5月	2,307	1,940	4,862	536,526	0	0	1	30
6月	1,858	1,228	4,979	543,378	3	705	2	60
7月	1,580	1,244	5,227	649,910	1	284	0	0
8月	1,236	1,140	5,132	582,004	5	1,185	2	60
令和元年 9月	**1,307**	**1,025**	**4,855**	**549,969**	**1**	**269**	**1**	**8**
那覇	663	550	2,529	289,440	0	0	0	0
沖縄	452	356	1,698	190,731	1	269	1	8
名護	88	52	293	32,206	0	0	0	0
宮古	41	27	136	14,553	0	0	0	0
八重山	62	40	196	22,560	0	0	0	0
沖縄総合事務局（船員）	1	0	1	200	0	0	0	0
宮古運輸	0	0	1	132	0	0	0	0
八重山運輸	0	0	1	148	0	0	0	0

（注）金額は千円未満は四捨五入してあるため必ずしも当月計と一致しない。

職業別常用新規求人･新規求職のバランスシートと充足･就職状況（令和元年9月分）

【職業別・常用（フルタイム及びパート）】

（単位:人、件、倍、%）

職　　業	新規求人数 ①	新規求職申込件数 ②	新規求人倍率 ①／②	充足数 ③	充足率 ③／①	就職件数 ④	就職率 ④／②
職　　業　　計	8,023	5,125	1.57	1,424	17.7	1,490	29.1
A　管理的職業	42	9	4.67	4	9.5	4	44.4
B　専門的・技術的職業	1,955	825	2.37	324	16.6	327	39.6
07　開発技術者	6	3	2.00	0	－	0	－
08　製造技術者	33	49	0.67	4	12.1	4	8.2
09　建築・土木・測量技術者	238	48	4.96	13	5.5	13	27.1
10　情報処理・通信技術者	152	63	2.41	16	10.5	19	30.2
11　その他の技術者	9	4	2.25	1	11.1	1	25.0
12　医師、歯科医師、獣医師、薬剤師	17	6	2.83	1	5.9	1	16.7
13　保健師、助産師、看護師	357	200	1.79	80	22.4	80	40.0
14　医療技術者	178	46	3.87	14	7.9	12	26.1
15　その他の保健医療の職業	108	23	4.70	5	4.6	5	21.7
16　社会福祉の専門的職業	622	191	3.26	112	18.0	113	59.2
22　美術家、デザイナー、写真家、映像撮影者	48	52	0.92	7	14.6	8	15.4
05.06.17～21.23.24その他の専門的職業	187	140	1.34	71	38.0	71	50.7
C　事務的職業	1,293	1,333	0.97	386	29.9	392	29.4
25　一般事務の職業	981	1,120	0.88	291	29.7	299	26.7
26　会計事務の職業	147	101	1.46	53	36.1	51	50.5
27　生産関連事務の職業	32	7	4.57	12	37.5	12	171.4
28　営業・販売関連事務の職業	67	63	1.06	11	16.4	11	17.5
29　外勤事務の職業	2	2	1.00	2	100.0	2	100.0
30　運輸、通信事務の職業	17	6	2.83	6	35.3	6	100.0
31　事務用機械操作の職業	47	34	1.38	11	23.4	11	32.4
D　販売の職業	479	346	1.38	65	13.6	71	20.5
32　商品販売の職業	320	222	1.44	40	12.5	44	19.8
33　販売類似の職業	14	6	2.33	2	14.3	2	33.3
34　営業の職業	145	118	1.23	23	15.9	25	21.2
E　サービスの職業	2,357	840	2.81	286	12.1	295	35.1
35　家庭生活支援サービスの職業	1	5	0.20	1	100.0	1	20.0
36　介護サービスの職業	822	222	3.70	96	11.7	98	44.1
37　保健医療サービスの職業	127	38	3.34	23	18.1	24	63.2
38　生活衛生サービスの職業	155	61	2.54	11	7.1	14	23.0
39　飲食物調理の職業	441	223	1.98	83	18.8	85	38.1
40　接客・給仕の職業	592	153	3.87	40	6.8	38	24.8
41　住居施設・ビル等の管理の職業	22	21	1.05	10	45.5	13	61.9
42　その他のサービスの職業	197	117	1.68	22	11.2	22	18.8
F　保安の職業	115	33	3.48	14	12.2	15	45.5
G　農林漁業の職業	105	39	2.69	25	23.8	25	64.1
H　生産工程の職業	433	236	1.83	81	18.7	116	49.2
49　生産設備制御・監視の職業（金属材料製造、金属加工、金属溶接・溶断）	1	0	－	0	－	0	－
50　生産設備制御・監視の職業（金属材料製造、金属加工、金属溶接･溶断を除く）	3	4	0.75	4	133.3	4	100.0
51　生産設備制御・監視の職業（機械組立）	0	0	－	0	－	0	－
52　金属材料製造、金属加工、金属溶接・溶断の職業	56	17	3.29	5	8.9	6	35.3
54　製品製造・加工処理の職業（金属材料製造、金属加工、金属溶接・溶断を除く）	192	80	2.40	44	22.9	45	56.3
57　機械組立の職業	15	76	0.20	3	20.0	36	47.4
60　機械整備・修理の職業	111	41	2.71	18	16.2	18	43.9
61　製品検査の職業（金属材料製造、金属加工、金属溶接・溶断）	0	1	－	1	－	1	100.0
62　製品検査の職業（金属材料製造、金属加工、金属溶接・溶断を除く）	6	0	－	3	50.0	3	－
63　機械検査の職業	1	2	0.50	1	100.0	1	50.0
64　生産関連・生産類似の職業	48	15	3.20	2	4.2	2	13.3
I　輸送･機械運転の職業	333	130	2.56	49	14.7	49	37.7
65　鉄道運転の職業	0	0	－	0	－	0	－
66　自動車運転の職業	257	91	2.82	36	14.0	37	40.7
67　船舶・航空機運転の職業	0	0	－	0	－	0	－
68　その他の輸送の職業	7	5	1.40	1	14.3	1	20.0
69　定置・建設機械運転の職業	69	34	2.03	12	17.4	11	32.4
J　建設・採堀の職業	318	102	3.12	29	9.1	27	26.5
70　建設躯体工事の職業	48	7	6.86	3	6.3	3	42.9
71　建設の職業（建設躯体工事の職業を除く）	95	27	3.52	10	10.5	8	29.6
72　電気工事の職業	93	35	2.66	8	8.6	8	22.9
73　土木の職業	82	33	2.48	8	9.8	8	24.2
74　採堀の職業	0	0	－	0	－	0	－
K　運搬・清掃・包装等の職業	593	431	1.38	161	27.2	169	39.2
75　運搬の職業	162	133	1.22	35	21.6	38	28.6
76　清掃の職業	284	129	2.20	71	25.0	71	55.0
77　包装の職業	9	2	4.50	6	66.7	6	300.0
78　その他の運搬・清掃・包装等の職業	138	167	0.83	49	35.5	54	32.3
ＩＴ関連職業合計	305	152	2.01	36	11.8	39	25.7
福祉関連職業合計	1,549	558	2.78	243	15.7	245	43.9
（うち介護関係）	1,091	317	3.44	155	14.2	158	49.8
分類不能の職業	0	801	－	0	－	0	－

※掲載値は、すべて原数値であり、新規学卒を含んでいません。
※常用とは、雇用契約において雇用期間の定めがないか又は４か月以上の雇用期間が定められているものをいいます。

職業別常用新規求人･新規求職のバランスシートと充足･就職状況（令和元年9月分）

【職業別・常用（フルタイムのみ）】

（単位：人、件、倍、%、千円）

	新規求人数 ①	新規求職申込件数 ②	新規求人倍率 ①／②	充足数 ③	充足率 ③／①	就職件数 ④	就職率 ④／②	求職希望賃金（月給）	求人平均賃金（月給）
職業計	5,324	3,493	1.52	866	16.3	912	26.1	187	194
A 管理的職業	41	9	4.56	4	9.8	4	44.4	233	259
B 専門的・技術的職業	1,506	576	2.61	191	12.7	192	33.3	202	222
07 開発技術者	6	2	3.00	0	－	0	－	220	267
08 製造技術者	29	38	0.76	2	6.9	2	5.3	190	254
09 建築・土木・測量技術者	236	44	5.36	11	4.7	11	25.0	260	278
10 情報処理・通信技術者	147	57	2.58	14	9.5	17	29.8	208	261
11 その他の技術者	9	3	3.00	1	11.1	1	33.3	237	202
12 医師、歯科医師、獣医師、薬剤師	11	3	3.67	1	9.1	1	33.3	350	392
13 保健師、助産師、看護師	268	121	2.21	53	19.8	53	43.8	220	220
14 医療技術者	141	32	4.41	9	6.4	7	21.9	224	227
15 その他の保健医療の職業	101	16	6.31	2	2.0	2	12.5	185	221
16 社会福祉の専門的職業	449	127	3.54	73	16.3	73	57.5	171	188
22 美術家、デザイナー、写真家、映像撮影者	23	47	0.49	5	21.7	6	12.8	191	201
05.06.17～21.23.24その他の専門的職業	86	86	1.00	20	23.3	19	22.1	188	185
C 事務的職業	827	927	0.89	254	30.7	257	27.7	166	171
25 一般事務の職業	608	764	0.80	199	32.7	204	26.7	164	164
26 会計事務の職業	94	89	1.06	34	36.2	32	36.0	175	191
27 生産関連事務の職業	21	3	7.00	6	28.6	6	200.0	200	212
28 営業・販売関連事務の職業	58	48	1.21	9	15.5	9	18.8	186	185
29 外勤事務の職業	2	1	2.00	1	50.0	1	100.0	130	166
30 運輸、通信事務の職業	14	4	3.50	2	14.3	2	50.0	210	194
31 事務用機械操作の職業	30	18	1.67	3	10.0	3	16.7	141	185
D 販売の職業	289	247	1.17	44	15.2	47	19.0	195	201
32 商品販売の職業	134	129	1.04	19	14.2	20	15.5	170	179
33 販売類似の職業	13	4	3.25	2	15.4	2	50.0	168	258
34 営業の職業	142	114	1.25	23	16.2	25	21.9	223	213
E サービスの職業	1,360	531	2.56	160	11.8	162	30.5	186	174
35 家庭生活支援サービスの職業	1	2	0.50	0	－	0	－	185	228
36 介護サービスの職業	542	148	3.66	62	11.4	63	42.6	169	169
37 保健医療サービスの職業	76	25	3.04	16	21.1	16	64.0	148	154
38 生活衛生サービスの職業	101	43	2.35	6	5.9	8	18.6	166	192
39 飲食物調理の職業	220	125	1.76	44	20.0	45	36.0	174	168
40 接客・給仕の職業	300	100	3.00	21	7.0	19	19.0	181	188
41 住居施設・ビル等の管理の職業	12	14	0.86	3	25.0	4	28.6	724	217
42 その他のサービスの職業	108	74	1.46	8	7.4	7	9.5	168	182
F 保安の職業	61	24	2.54	11	18.0	12	50.0	161	175
G 農林漁業の職業	33	27	1.22	10	30.3	10	37.0	182	166
H 生産工程の職業	323	189	1.71	55	17.0	90	47.6	196	189
49 生産設備制御・監視の職業（金属材料製造、金属加工、金属溶接・溶断）	1	0	－	0	－	0	－	0	185
50 生産設備制御・監視の職業（金属材料製造、金属加工、金属溶接･溶断を除く）	3	4	0.75	4	133.3	4	100.0	150	195
51 生産設備制御・監視の職業（機械組立）	0	0	－	0	－	0	－	0	0
52 金属材料製造、金属加工、金属溶接・溶断の職業	53	13	4.08	5	9.4	6	46.2	205	197
54 製品製造・加工処理の職業（金属材料製造、金属加工、金属溶接・溶断を除く）	92	45	2.04	19	20.7	20	44.4	160	169
57 機械組立の職業	15	75	0.20	3	20.0	36	48.0	221	207
60 機械整備・修理の職業	107	36	2.97	18	16.8	18	50.0	185	191
61 製品検査の職業（金属材料製造、金属加工、金属溶接・溶断）	0	0	－	1	－	1	－	0	0
62 製品検査の職業（金属材料製造、金属加工、金属溶接・溶断を除く）	5	0	－	2	40.0	2	－	0	169
63 機械検査の職業	1	2	0.50	1	100.0	1	50.0	230	250
64 生産関連・生産類似の職業	46	14	3.29	2	4.3	2	14.3	199	223
I 輸送･機械運転の職業	306	106	2.89	44	14.4	44	41.5	195	178
65 鉄道運転の職業	0	0	－	0	－	0	－	0	0
66 自動車運転の職業	232	71	3.27	33	14.2	34	47.9	191	168
67 船舶・航空機運転の職業	0	0	－	0	－	0	－	0	0
68 その他の輸送の職業	7	4	1.75	1	14.3	1	25.0	220	224
69 定置・建設機械運転の職業	67	31	2.16	10	14.9	9	29.0	201	197
J 建設・採掘の職業	318	96	3.31	29	9.1	27	28.1	203	222
70 建設躯体工事の職業	48	6	8.00	3	6.3	3	50.0	260	223
71 建設の職業（建設躯体工事の職業を除く）	95	25	3.80	10	10.5	8	32.0	193	220
72 電気工事の職業	93	35	2.66	8	8.6	8	22.9	195	220
73 土木の職業	82	30	2.73	8	9.8	8	26.7	210	227
74 採掘の職業	0	0	－	0	－	0	－	0	0
K 運搬・清掃・包装等の職業	260	228	1.14	64	24.6	67	29.4	172	170
75 運搬の職業	130	121	1.07	33	25.4	35	28.9	183	172
76 清掃の職業	93	38	2.45	20	21.5	20	52.6	143	171
77 包装の職業	1	0	－	1	100.0	1	－	0	155
78 その他の運搬・清掃・包装等の職業	36	69	0.52	10	27.8	11	15.9	167	162
ＩＴ関連職業合計	257	126	2.04	24	9.3	27	21.4	195	248
福祉関連職業合計	1,098	378	2.90	159	14.5	159	42.1	191	192
（うち介護関係）	748	222	3.37	101	13.5	102	45.9	170	177
分類不能の職業	0	533	－	0	－	0	－	209	0

※掲載値は、すべて原数値であり、新規学卒を含んでいません。
※常用とは、雇用契約において雇用期間の定めがないか又は４か月以上の雇用期間が定められているものをいいます。

職業別常用新規求人･新規求職のバランスシートと充足･就職状況（令和元年9月分）

【職業別・常用（パートのみ）】

（単位：人、件、倍、%、十円）

	新規求人数 ①	新規求職申込件数 ②	新規求人倍率 ①／②	充足数 ③	充足率 ③／①	就職件数 ④	就職率 ④／②	求職希望賃金（時給）	求人平均賃金（時給）
職業計	2,699	1,632	1.65	558	20.7	578	35.4	90	85
A 管理的職業	1	0	－	0	－	0	－	0	85
B 専門的・技術的職業	449	249	1.80	133	29.6	135	54.2	109	121
07 開発技術者	0	1	－	0	－	0	－	150	0
08 製造技術者	4	11	0.36	2	50.0	2	18.2	81	107
09 建築・土木・測量技術者	2	4	0.50	2	100.0	2	50.0	119	140
10 情報処理・通信技術者	5	6	0.83	2	40.0	2	33.3	85	142
11 その他の技術者	0	1	－	0	－	0	－	80	0
12 医師、歯科医師、獣医師、薬剤師	6	3	2.00	0	－	0	－	243	237
13 保健師、助産師、看護師	89	79	1.13	27	30.3	27	34.2	118	128
14 医療技術者	37	14	2.64	5	13.5	5	35.7	103	128
15 その他の保健医療の職業	7	7	1.00	3	42.9	3	42.9	87	119
16 社会福祉の専門的職業	173	64	2.70	39	22.5	40	62.5	109	99
22 美術家、デザイナー、写真家、映像撮影者	25	5	5.00	2	8.0	2	40.0	84	94
05.06.17～21.23.24その他の専門的職業	101	54	1.87	51	50.5	52	96.3	103	138
C 事務的職業	466	406	1.15	132	28.3	135	33.3	89	93
25 一般事務の職業	373	356	1.05	92	24.7	95	26.7	89	94
26 会計事務の職業	53	12	4.42	19	35.8	19	158.3	91	95
27 生産関連事務の職業	11	4	2.75	6	54.5	6	150.0	88	88
28 営業・販売関連事務の職業	9	15	0.60	2	22.2	2	13.3	85	92
29 外勤事務の職業	0	1	－	1	－	1	100.0	80	0
30 運輸、通信事務の職業	3	2	1.50	4	133.3	4	200.0	100	85
31 事務用機械操作の職業	17	16	1.06	8	47.1	8	50.0	87	83
D 販売の職業	190	99	1.92	21	11.1	24	24.2	84	90
32 商品販売の職業	186	93	2.00	21	11.3	24	25.8	83	90
33 販売類似の職業	1	2	0.50	0	－	0	－	90	86
34 営業の職業	3	4	0.75	0	－	0	－	93	83
E サービスの職業	997	309	3.23	126	12.6	133	43.0	85	93
35 家庭生活支援サービスの職業	0	3	－	1	－	1	33.3	88	0
36 介護サービスの職業	280	74	3.78	34	12.1	35	47.3	86	97
37 保健医療サービスの職業	51	13	3.92	7	13.7	8	61.5	88	94
38 生活衛生サービスの職業	54	18	3.00	5	9.3	6	33.3	91	93
39 飲食物調理の職業	221	98	2.26	39	17.6	40	40.8	83	88
40 接客・給仕の職業	292	53	5.51	19	6.5	19	35.8	84	93
41 住居施設・ビル等の管理の職業	10	7	1.43	7	70.0	9	128.6	82	91
42 その他のサービスの職業	89	43	2.07	14	15.7	15	34.9	84	92
F 保安の職業	54	9	6.00	3	5.6	3	33.3	84	98
G 農林漁業の職業	72	12	6.00	15	20.8	15	125.0	85	90
H 生産工程の職業	110	47	2.34	26	23.6	26	55.3	85	87
49 生産設備制御・監視の職業（金属材料製造、金属加工、金属溶接・溶断）	0	0	－	0	－	0	－	0	0
50 生産設備制御・監視の職業（金属材料製造、金属加工、金属溶接･溶断を除く）	0	0	－	0	－	0	－	0	0
51 生産設備制御・監視の職業（機械組立）	0	0	－	0	－	0	－	0	0
52 金属材料製造、金属加工、金属溶接・溶断の職業	3	4	0.75	0	－	0	－	102	93
54 製品製造・加工処理の職業（金属材料製造、金属加工、金属溶接・溶断を除く）	100	35	2.86	25	25.0	25	71.4	81	86
57 機械組立の職業	0	1	－	0	－	0	－	80	0
60 機械整備・修理の職業	4	5	0.80	0	－	0	－	100	99
61 製品検査の職業（金属材料製造、金属加工、金属溶接・溶断）	0	1	－	0	－	0	－	76	0
62 製品検査の職業（金属材料製造、金属加工、金属溶接・溶断を除く）	1	0	－	1	100.0	1	－	0	92
63 機械検査の職業	0	0	－	0	－	0	－	0	0
64 生産関連・生産類似の職業	2	1	2.00	0	－	0	－	80	87
I 輸送･機械運転の職業	27	24	1.13	5	18.5	5	20.8	96	92
65 鉄道運転の職業	0	0	－	0	－	0	－	0	0
66 自動車運転の職業	25	20	1.25	3	12.0	3	15.0	96	93
67 船舶・航空機運転の職業	0	0	－	0	－	0	－	0	0
68 その他の輸送の職業	0	1	－	0	－	0	－	100	0
69 定置・建設機械運転の職業	2	3	0.67	2	100.0	2	66.7	95	85
J 建設・採掘の職業	0	6	－	0	－	0	－	87	0
70 建設躯体工事の職業	0	1	－	0	－	0	－	80	0
71 建設の職業（建設躯体工事の職業を除く）	0	2	－	0	－	0	－	80	0
72 電気工事の職業	0	0	－	0	－	0	－	0	0
73 土木の職業	0	3	－	0	－	0	－	93	0
74 採掘の職業	0	0	－	0	－	0	－	0	0
K 運搬・清掃・包装等の職業	333	203	1.64	97	29.1	102	50.2	81	86
75 運搬の職業	32	12	2.67	2	6.3	3	25.0	87	84
76 清掃の職業	191	91	2.10	51	26.7	51	56.0	81	86
77 包装の職業	8	2	4.00	5	62.5	5	250.0	80	81
78 その他の運搬・清掃・包装等の職業	102	98	1.04	39	38.2	43	43.9	81	85
ＩＴ関連職業合計	48	26	1.85	12	25.0	12	46.2	89	95
福祉関連職業合計	451	180	2.51	84	18.6	86	47.8	105	107
（うち介護関係）	343	95	3.61	54	15.7	56	58.9	91	97
分類不能の職業	0	268	－	0	－	0	－	88	0

※掲載値は、すべて原数値であり、新規学卒を含んでいません。
※常用とは、雇用契約において雇用期間の定めがないか又は４か月以上の雇用期間が定められているものをいいます。

職業別常用有効求人・有効求職バランスシート（令和元年9月分）
【職業別・常用（フルタイム及びパート）】

【沖縄労働局】

（単位：人・件・倍）

職業	有効求職者数 計（A）	計 45歳以上	男	男 45歳以上	女	女 45歳以上	有効求人数（B）	有効求人倍率（B／A）
職業計	24,621	10,790	10,735	5,122	13,799	5,625	25,362	1.03
A 管理的職業	47	29	37	25	10	4	141	3.00
B 専門的・技術的職業	3,466	1,379	1,344	551	2,115	826	5,920	1.71
07 開発技術者	26	15	25	14	1	1	18	0.69
08 製造技術者	183	89	128	59	55	30	94	0.51
09 建築・土木・測量技術者	213	139	184	128	29	11	623	2.92
10 情報処理・通信技術者	378	61	299	51	78	10	515	1.36
11 その他の技術者	17	9	16	9	1	0	26	1.53
12 医師、歯科医師、獣医師、薬剤師	40	14	12	9	28	5	78	1.95
13 保健師、助産師、看護師	720	391	63	36	657	355	1,138	1.58
14 医療技術者	159	33	61	13	98	20	488	3.07
15 その他の保健医療の職業	172	63	55	27	117	36	217	1.26
16 社会福祉の専門的職業	738	317	135	63	600	254	2,065	2.80
22 美術家、デザイナー、写真家、映像撮影者	308	57	134	34	173	22	160	0.52
05.06.17～21.23.24 その他の専門的職業	512	191	232	108	278	82	498	0.97
C 事務的職業	6,279	2,296	1,333	581	4,933	1,706	3,735	0.59
25 一般事務の職業	5,280	1,878	992	428	4,281	1,445	2,803	0.53
26 会計事務の職業	447	178	96	39	350	138	386	0.86
27 生産関連事務の職業	46	30	23	16	23	14	110	2.39
28 営業・販売関連事務の職業	242	98	116	50	125	47	217	0.90
29 外勤事務の職業	5	4	2	1	3	3	7	1.40
30 運輸・郵便事務の職業	27	14	19	11	8	3	77	2.85
31 事務用機器操作の職業	232	94	85	36	143	56	135	0.58
D 販売の職業	1,654	639	747	289	903	348	1,552	0.94
32 商品販売の職業	1,027	379	258	78	766	299	1,012	0.99
33 販売類似の職業	24	5	13	3	11	2	63	2.63
34 営業の職業	603	255	476	208	126	47	477	0.79
E サービスの職業	3,491	1,601	1,141	517	2,339	1,078	7,463	2.14
35 家庭生活支援サービスの職業	18	7	1	0	16	6	29	1.61
36 介護サービスの職業	899	473	271	117	622	354	2,372	2.64
37 保健医療サービスの職業	173	55	27	6	146	49	439	2.54
38 生活衛生サービスの職業	324	75	50	20	274	55	437	1.35
39 飲食物調理の職業	877	553	364	202	512	351	1,743	1.99
40 接客・給仕の職業	681	220	231	74	448	144	1,864	2.74
41 居住施設・ビル等の管理の職業	84	63	77	57	7	6	69	0.82
42 その他のサービスの職業	435	155	120	41	314	113	510	1.17
F 保安の職業	185	146	177	143	7	2	475	2.57
G 農林漁業の職業	272	153	218	124	51	27	284	1.04
H 生産工程の職業	1,203	463	787	287	409	173	1,244	1.03
49 生産設備制御・監視の職業（金属材料製造、金属加工、金属溶接・溶	4	1	3	1	1	0	1	0.25
50 生産設備制御・監視の職業（金属材料製造、金属加工、金属溶接・溶断を除く）	18	10	12	7	6	3	19	1.06
51 生産設備制御・監視の職業（機械組立）	3	1	2	1	1	0	0	－
52 金属材料製造、金属加工、金属溶接・溶断の職業	95	41	89	40	6	1	160	1.68
54 製品製造・加工処理の職業（金属材料製造、金属加工、金属溶接・溶断を除く）	462	255	193	102	262	150	527	1.14
57 機械組立の職業	293	46	217	36	76	10	33	0.11
60 機械整備・修理の職業	197	77	183	76	14	1	360	1.83
61 製品検査の職業（金属材料製造、金属加工、金属溶接・溶	2	0	1	0	1	0	23	11.50
62 製品検査の職業（金属材料製造、金属加工、金属溶接・溶断を除く）	1	0	1	0	0	0	16	16.00
63 機械検査の職業	14	0	13	0	1	0	6	0.43
64 生産関連・生産類似の職業	114	32	73	24	41	8	99	0.87
I 輸送・機械運転の職業	662	467	633	452	27	13	1,065	1.61
65 鉄道運転の職業	2	1	1	0	1	1	8	4.00
66 自動車運転の職業	377	306	359	293	16	11	811	2.15
67 船舶・航空機運転の職業	4	2	4	2	0	0	2	0.50
68 その他の輸送の職業	42	27	38	26	4	1	37	0.88
69 定置・建設機械運転の職業	237	131	231	131	6	0	207	0.87
J 建設・採掘の職業	551	253	533	251	15	1	1,027	1.86
70 建設躯体工事の職業	37	11	37	11	0	0	169	4.57
71 建設の職業（建設躯体工事の職業を除く）	150	83	143	81	6	1	282	1.88
72 電気工事の職業	197	54	189	54	7	0	297	1.51
73 土木の職業	166	104	163	104	2	0	278	1.67
74 採掘の職業	1	1	1	1	0	0	1	1.00
K 運搬・清掃・包装等の職業	2,655	1,660	1,604	936	1,035	715	2,456	0.93
75 運搬の職業	562	287	517	262	44	24	648	1.15
76 清掃の職業	619	413	260	146	355	266	1,169	1.89
77 包装の職業	17	13	3	2	14	11	31	1.82
78 その他の運搬・清掃・包装等の職業	1,457	947	824	526	622	414	608	0.42
IT関連職業合計	979	247	600	162	373	82	959	0.98
福祉関連職業合計	2,086	1,078	488	216	1,592	860	4,675	2.24
（うち介護関係）	(1,213)	(639)	(359)	(164)	(848)	(473)	(3,263)	2.69
分類不能の職業	4,156	1,704	2,181	966	1,955	732	0	－

※掲載値は、すべて原数値であり、新規学卒を含んでいません。
※常用とは、雇用契約において雇用期間の定めがないか又は４か月以上の雇用期間が定められているものをいいます。