

珊瑚礁

八重山公共職業安定所 (ハローワーク八重山)

〒907-0004 石垣市登野城55-4
TEL 0980-82-2327
FAX 0980-82-1389

業務月報 平成30年4月

※掲載数値は、すべて原数値

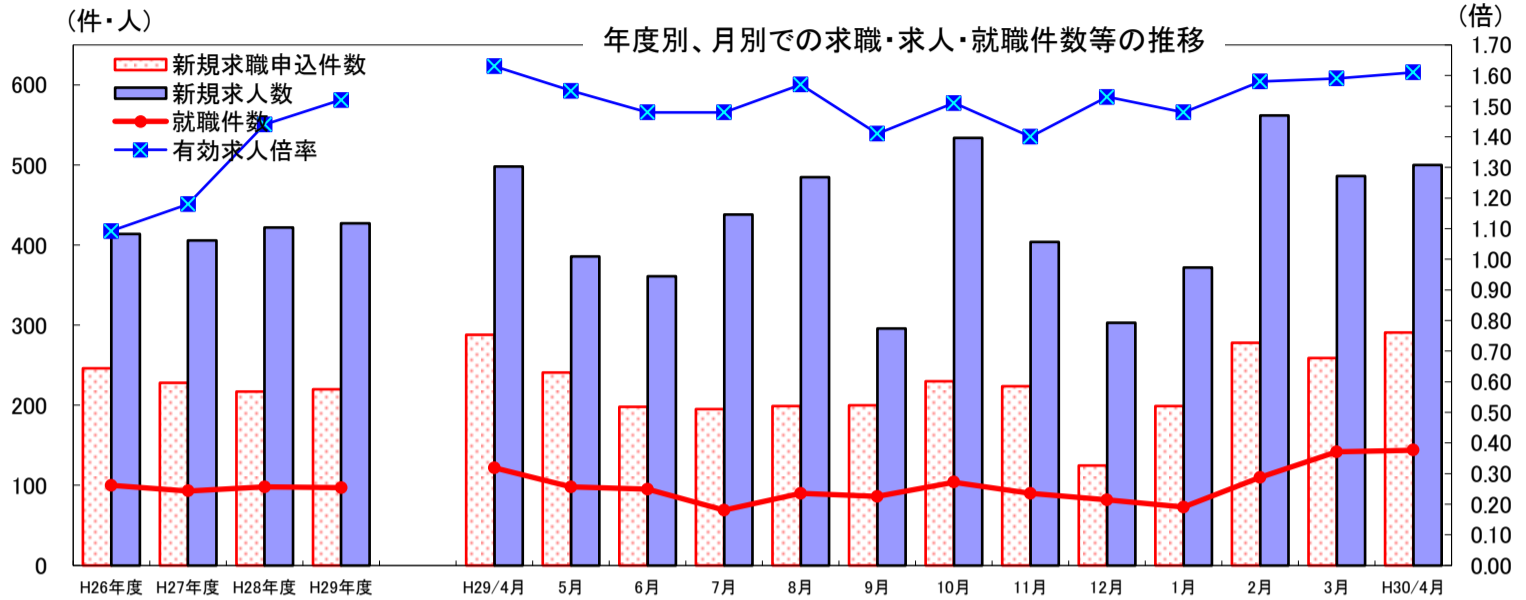

| | H26年度 月平均 | H27年度 月平均 | H28年度 月平均 | H29年度 月平均 | 4月 | 5月 | 6月 | 7月 | 8月 | 9月 | 10月 | 11月 | 12月 | 1月 | 2月 | 3月 | 4月 |
|----------|--------------|--------------|--------------|--------------|------|------|------|------|------|------|------|------|------|------|------|------|------|
| 新規求職申込件数 | 246 | 228 | 217 | 220 | 288 | 241 | 198 | 195 | 199 | 200 | 230 | 224 | 125 | 199 | 278 | 259 | 291 |
| 新規求人数 | 414 | 406 | 422 | 427 | 498 | 386 | 361 | 438 | 485 | 296 | 534 | 404 | 303 | 372 | 562 | 486 | 500 |
| 就職件数 | 100 | 93 | 98 | 97 | 122 | 98 | 95 | 69 | 90 | 86 | 104 | 90 | 82 | 73 | 110 | 142 | 144 |
| 有効求人倍率 | 1.09 | 1.18 | 1.44 | 1.52 | 1.63 | 1.55 | 1.48 | 1.48 | 1.57 | 1.41 | 1.51 | 1.40 | 1.53 | 1.48 | 1.58 | 1.59 | 1.61 |

求職 新規求職申込件数は、291件で前年同月比1.0%(3件)減少した。
月間有効求職者数は、873人で前年同月比5.7%(47人)増加した。

求人 新規求人数は、500人で前年同月比0.4%(2人)増加した。
月間有効求人数は、1,406人で前年同月比4.6%(62人)増加した。

就職 就職件数は、144件で前年同月比18.0%(22件)増加した。
うち、雇用保険受給者は、14人で前年同月比30.0%(6人)減少した。

1. 一般職業紹介状況 (学卒を除き、パートタイムを含む)

(単位: 件・人・%・倍・P)

| 項目 | 計 | 男 | 女 | 前月 | 対前月 増減比 | 前年同月 | 対前年同月 増減比 |
|--------|------------|-----------|------|------|------------|-------|--------------|
| 求職 | A 新規求職申込件数 | 291 | 91 | 199 | 259 | 288 | 1.0 |
| | 常用 | 282 | 88 | 193 | 255 | 283 | ▲ 0.4 |
| | (保) | 49 | 13 | 36 | 40 | 81 | ▲ 39.5 |
| 求人 | B 月間有効求職者数 | 873 | 329 | 540 | 829 | 826 | 5.7 |
| | 常用 | 853 | 321 | 528 | 815 | 807 | 5.7 |
| | (保) | 230 | 95 | 135 | 213 | 226 | 1.8 |
| 紹介 | C 新規求人数 | 500 | * | * | 486 | 498 | 0.4 |
| | 常用 | 436 | * | * | 448 | 423 | 3.1 |
| | D 月間有効求人数 | 1,406 | * | * | 1,320 | 1,344 | 4.6 |
| 就職 | 常用 | 1,243 | * | * | 1,154 | 1,208 | 2.9 |
| | E 紹介件数 | 279 | 108 | 171 | 343 | 250 | 11.6 |
| | 常用 | 243 | 95 | 148 | 307 | 233 | 4.3 |
| (保) | 35 | 15 | 20 | 39 | 33 | 6.1 | |
| 充足率 | F 就職件数 | 144 | 43 | 101 | 142 | 122 | 18.0 |
| | 常用 | 128 | 39 | 89 | 128 | 110 | 16.4 |
| | (保) | 14 | 4 | 10 | 18 | 20 | ▲ 30.0 |
| G 充足数 | 121 | * | * | 129 | ▲ 6.2 | 115 | 5.2 |
| 新規求人倍率 | C/A | 1.72 | * | * | 1.88 | 1.73 | ▲ 0.01 |
| 有効求人倍率 | D/B | 1.61 | * | * | 1.59 | 1.63 | ▲ 0.02 |
| 就職率 | 新規求職 | F/A × 100 | 49.5 | 47.3 | 50.8 | 42.4 | 7.1 |
| | 月間有効 | F/B × 100 | 16.5 | 13.1 | 18.7 | 14.8 | 1.7 |
| 充足率 | 新規求人 | G/C × 100 | 24.2 | * | * | 23.1 | 1.1 |
| | 月間有効 | G/D × 100 | 8.6 | * | * | 8.6 | 0.0 |

※ 求職者登録は、性別欄が空欄でも受理可能なため、男女計は一致しない場合もある。

2. 中高年齢者（45歳以上）職業紹介状況（※1. 一般職業紹介状況の内数）

（単位：件・人・％）

| 項目 | 全数 | 55歳以上 | | 前月 | 対前月増減比 | 前年同月 | 対前年同月増減比 |
|----------|-----|-------|-------|-----|--------|------|----------|
| | | 55歳以上 | 65歳以上 | | | | |
| 新規求職申込件数 | 113 | 59 | 11 | 94 | 20.2 | 101 | 11.9 |
| 男 | 45 | 26 | 5 | 40 | 12.5 | 56 | ▲ 19.6 |
| 月間有効求職者数 | 365 | 187 | 40 | 334 | 9.3 | 292 | 25.0 |
| 男 | 164 | 90 | 22 | 154 | 6.5 | 157 | 4.5 |
| 紹介件数 | 113 | 47 | 10 | 141 | ▲ 19.9 | 98 | 15.3 |
| 男 | 58 | 32 | 2 | 50 | 16.0 | 42 | 38.1 |
| 就職件数 | 55 | 24 | 7 | 45 | 22.2 | 37 | 48.6 |
| 男 | 25 | 13 | 2 | 14 | 78.6 | 16 | 56.3 |

3. 障害者職業紹介状況（※1. 一般職業紹介状況の内数）

（単位：件・人・％）

| 項目 | 計 | 身体障害者 | 知的障害者 | 精神障害者 | その他障害者 | 前月 | 対前月増減比 | 前年同月 | 対前年同月増減比 | |
|------------------|-------|-------|-------|-------|--------|----|--------|-------|----------|------|
| 新規求職申込件数 | 14 | 1 | 4 | 8 | 1 | 8 | 75.0 | 5 | 180.0 | |
| 紹介件数 | 21 | 3 | 4 | 12 | 2 | 6 | 250.0 | 5 | 320.0 | |
| 就職件数 | 8 | 1 | 3 | 2 | 2 | 4 | 100.0 | 8 | 0.0 | |
| 有効登録者数 （月末現在） | 計 | 629 | 256 | 206 | 148 | 19 | 621 | 1.3 | 581 | 8.3 |
| | 有効中の者 | 91 | 20 | 34 | 34 | 3 | 81 | 12.3 | 69 | 31.9 |
| | 就業中の者 | 333 | 132 | 119 | 69 | 13 | 334 | ▲ 0.3 | 320 | 4.1 |
| | 保留中の者 | 205 | 104 | 53 | 45 | 3 | 206 | ▲ 0.5 | 192 | 6.8 |

4. 雇用保険業務関係

（単位：件・人・％）

| 項目 | 計 | 男 | 女 | 前月 | 対前月増減比 | 前年同月 | 対前年同月増減比 | |
|-----------|----------|--------|-------|-------|--------|-------|----------|--------|
| 基本手当 | 受給者実人員 | 113 | 51 | 62 | 110 | 2.7 | 105 | 7.6 |
| | 受給資格決定件数 | 53 | 18 | 35 | 56 | ▲ 5.4 | 91 | ▲ 41.8 |
| | 初回受給者数 | 30 | 11 | 19 | 29 | 3.4 | 21 | 42.9 |
| 特例一時金 | 受給者数 | 0 | 0 | 0 | 0 | - | 0 | - |
| 高年齢求職者給付金 | 受給者数 | 4 | 3 | 1 | 2 | 100.0 | 5 | ▲ 20.0 |
| 再就職手当 | 支給実人員 | 18 | 6 | 12 | 14 | 28.6 | 25 | ▲ 28.0 |
| 適用関係 | 新規適用事業所数 | 14 | * | * | 10 | 40.0 | 12 | 16.7 |
| | 廃止事業所数 | 3 | * | * | 3 | 0.0 | 4 | ▲ 25.0 |
| | 月末適用事業所数 | 1,479 | * | * | 1,468 | 0.7 | 1,414 | 4.6 |
| | 資格取得者数 | 594 | 247 | 347 | 237 | 150.6 | 549 | 8.2 |
| | 資格喪失者数 | 597 | 213 | 384 | 244 | 144.7 | 577 | 3.5 |
| | 月末被保険者数 | 11,722 | 6,142 | 5,580 | 11,707 | 0.1 | 11,477 | 2.1 |
| | 離職票交付枚数 | 375 | * | * | 118 | 217.8 | 388 | ▲ 3.4 |

※ 基本手当及び再就職手当には、短時間労働被保険者分を含む。

高年齢者雇用状況報告及び障害者雇用状況報告について

1. 高年齢者雇用状況報告

事業主は、毎年6月1日現在の高年齢者の雇用に関する状況（高年齢者雇用状況報告）をハローワークに報告する必要があります。（高年齢者雇用安定法52条第1項）

報告時期になりますと、ハローワークから従業員30人以上規模の事業所に報告用紙が送付されますので、必要事項を記載の上で7月17日までに報告してください。

※今回の報告から、報告書様式①欄が変更されていますので、ご注意ください。

2. 障害者雇用状況報告

事業主は、毎年6月1日現在の障害者の雇用に関する状況（障害者雇用状況報告）をハローワークに報告する義務があります。（障害者雇用促進法43条第7項）

報告時期になりますと、ハローワークから従業員45.5人以上規模の事業所に報告用紙が送付されますので、必要事項を記載の上で7月17日までに報告してください。

※今回の報告から、従業員45.5人以上の事業所が対象となっております。また、精神障害者の短時間労働者の算定方法についても見直されておりますので、ご注意ください。



職業別常用新規求人・新規求職のバランスシートと充足・就職状況（平成30年4月分）

【職業別・常用（フルタイム及びパート）】

【八重山所】

（単位：人、件、倍、％）

| 職業 | 新規 求人 ① | 新規求職 申込件数 ② | 新規 求人倍率 ①/② | 充足数 ③ | 充足率 ③/① | 就職件数 ④ | 就職率 ④/② |
|---|---------------|-------------------|-------------------|----------|------------|-----------|------------|
| 職業計 | 436 | 282 | 1.55 | 106 | 24.3 | 128 | 45.4 |
| A 管理的職業 | 2 | 0 | — | 0 | — | 0 | — |
| B 専門的・技術的職業 | 80 | 50 | 1.60 | 24 | 30.0 | 29 | 58.0 |
| 07 開発技術者 | 0 | 1 | — | 0 | — | 0 | — |
| 08 製造技術者 | 0 | 0 | — | 0 | — | 0 | — |
| 09 建築・土木・測量技術者 | 10 | 1 | 10.00 | 0 | — | 0 | — |
| 10 情報処理・通信技術者 | 2 | 2 | 1.00 | 0 | — | 0 | — |
| 11 その他の技術者 | 0 | 1 | — | 0 | — | 0 | — |
| 12 医師、歯科医師、獣医師、薬剤師 | 0 | 2 | — | 0 | — | 0 | — |
| 13 保健師、助産師、看護師 | 14 | 14 | 1.00 | 6 | 42.9 | 6 | 42.9 |
| 14 医療技術者 | 7 | 5 | 1.40 | 2 | 28.6 | 3 | 60.0 |
| 15 その他の保健医療の職業 | 0 | 2 | — | 0 | — | 0 | — |
| 16 社会福祉の専門的職業 | 39 | 12 | 3.25 | 11 | 28.2 | 12 | 100.0 |
| 22 美術家、デザイナー、写真家、映像撮影者 | 0 | 3 | — | 0 | — | 0 | — |
| 05.06.17～21.23.24その他の専門的職業 | 8 | 7 | 1.14 | 5 | 62.5 | 8 | 114.3 |
| C 事務的職業 | 55 | 58 | 0.95 | 28 | 50.9 | 35 | 60.3 |
| 25 一般事務の職業 | 37 | 54 | 0.69 | 20 | 54.1 | 26 | 48.1 |
| 26 会計事務の職業 | 9 | 4 | 2.25 | 4 | 44.4 | 4 | 100.0 |
| 27 生産関連事務の職業 | 1 | 0 | — | 0 | — | 1 | — |
| 28 営業・販売関連事務の職業 | 2 | 0 | — | 3 | 150.0 | 3 | — |
| 29 外勤事務の職業 | 0 | 0 | — | 0 | — | 0 | — |
| 30 運輸、通信事務の職業 | 6 | 0 | — | 1 | 16.7 | 1 | — |
| 31 事務用機械操作の職業 | 0 | 0 | — | 0 | — | 0 | — |
| D 販売の職業 | 41 | 17 | 2.41 | 7 | 17.1 | 10 | 58.8 |
| 32 商品販売の職業 | 38 | 14 | 2.71 | 5 | 13.2 | 6 | 42.9 |
| 33 販売類似の職業 | 0 | 1 | — | 1 | — | 1 | 100.0 |
| 34 営業の職業 | 3 | 2 | 1.50 | 1 | 33.3 | 3 | 150.0 |
| E サービスの職業 | 179 | 47 | 3.81 | 23 | 12.8 | 28 | 59.6 |
| 35 家庭生活支援サービスの職業 | 0 | 0 | — | 0 | — | 0 | — |
| 36 介護サービスの職業 | 15 | 9 | 1.67 | 5 | 33.3 | 5 | 55.6 |
| 37 保健医療サービスの職業 | 0 | 1 | — | 2 | — | 3 | 300.0 |
| 38 生活衛生サービスの職業 | 0 | 5 | — | 0 | — | 0 | — |
| 39 飲食物調理の職業 | 58 | 16 | 3.63 | 8 | 13.8 | 11 | 68.8 |
| 40 接客・給仕の職業 | 88 | 10 | 8.80 | 7 | 8.0 | 7 | 70.0 |
| 41 住居施設・ビル等の管理の職業 | 0 | 0 | — | 0 | — | 0 | — |
| 42 その他のサービスの職業 | 18 | 6 | 3.00 | 1 | 5.6 | 2 | 33.3 |
| F 保安の職業 | 1 | 2 | 0.50 | 0 | — | 0 | — |
| G 農林漁業の職業 | 11 | 6 | 1.83 | 5 | 45.5 | 5 | 83.3 |
| H 生産工程の職業 | 5 | 10 | 0.50 | 5 | 100.0 | 6 | 60.0 |
| 49 生産設備制御・監視の職業 （金属材料製造、金属加工、金属溶接・溶断） | 0 | 0 | — | 0 | — | 0 | — |
| 50 生産設備制御・監視の職業 （金属材料製造、金属加工、金属溶接・溶断を除く） | 0 | 0 | — | 0 | — | 0 | — |
| 51 生産設備制御・監視の職業（機械組立） | 0 | 0 | — | 0 | — | 0 | — |
| 52 金属材料製造、金属加工、金属溶接・溶断の職業 | 0 | 0 | — | 0 | — | 0 | — |
| 54 製品製造・加工処理の職業 （金属材料製造、金属加工、金属溶接・溶断を除く） | 4 | 7 | 0.57 | 5 | 125.0 | 4 | 57.1 |
| 57 機械組立の職業 | 0 | 1 | — | 0 | — | 0 | — |
| 60 機械整備・修理の職業 | 1 | 1 | 1.00 | 0 | — | 2 | 200.0 |
| 61 製品検査の職業 （金属材料製造、金属加工、金属溶接・溶断） | 0 | 0 | — | 0 | — | 0 | — |
| 62 製品検査の職業 （金属材料製造、金属加工、金属溶接・溶断を除く） | 0 | 1 | — | 0 | — | 0 | — |
| 63 機械検査の職業 | 0 | 0 | — | 0 | — | 0 | — |
| 64 生産関連・生産類似の職業 | 0 | 0 | — | 0 | — | 0 | — |
| I 輸送・機械運転の職業 | 9 | 4 | 2.25 | 2 | 22.2 | 3 | 75.0 |
| 65 鉄道運転の職業 | 0 | 0 | — | 0 | — | 0 | — |
| 66 自動車運転の職業 | 4 | 4 | 1.00 | 1 | 25.0 | 2 | 50.0 |
| 67 船舶・航空機運転の職業 | 0 | 0 | — | 0 | — | 0 | — |
| 68 その他の輸送の職業 | 2 | 0 | — | 0 | — | 0 | — |
| 69 定置・建設機械運転の職業 | 3 | 0 | — | 1 | 33.3 | 1 | — |
| J 建設・採掘の職業 | 5 | 4 | 1.25 | 0 | — | 0 | — |
| 70 建設躯体工事の職業 | 0 | 1 | — | 0 | — | 0 | — |
| 71 建設の職業（建設躯体工事の職業を除く） | 3 | 1 | 3.00 | 0 | — | 0 | — |
| 72 電気工事の職業 | 0 | 1 | — | 0 | — | 0 | — |
| 73 土木の職業 | 2 | 1 | 2.00 | 0 | — | 0 | — |
| 74 採掘の職業 | 0 | 0 | — | 0 | — | 0 | — |
| K 運搬・清掃・包装等の職業 | 48 | 26 | 1.85 | 12 | 25.0 | 12 | 46.2 |
| 75 運搬の職業 | 9 | 4 | 2.25 | 2 | 22.2 | 2 | 50.0 |
| 76 清掃の職業 | 31 | 10 | 3.10 | 6 | 19.4 | 6 | 60.0 |
| 77 包装の職業 | 0 | 1 | — | 0 | — | 0 | — |
| 78 その他の運搬・清掃・包装等の職業 | 8 | 11 | 0.73 | 4 | 50.0 | 4 | 36.4 |
| IT関連職業合計 | 2 | 5 | 0.40 | 0 | — | 0 | — |
| 福祉関連職業合計 （うち介護関係） | 39 | 31 | 1.26 | 19 | 48.7 | 22 | 71.0 |
| 分類不能の職業 | 0 | 58 | — | 0 | — | 0 | — |

※掲載値は、すべて原数値であり、新規学卒を含んでいません。

※常用とは、雇用契約において雇用期間の定めがないか又は4か月以上の雇用期間が定められているものをいいます。

職業別常用新規求人・新規求職のバランスシートと充足・就職状況(平成30年4月分)

【職業別・常用フルタイムのみ】

【八重山所】

(単位:人、件、倍、%、千円)

| 職業 | 新規 求人数 ① | 新規求職 申込件数 ② | 新規 求人倍率 ①/② | 充足数 ③ | 充足率 ③/① | 就職 件数④ | 就職率 ④/② | 求職希望 賃金 | 求人平均 賃金 |
|---|----------------|-------------------|-------------------|----------|------------|-----------|------------|------------|------------|
| 職業計 | 318 | 169 | 1.88 | 58 | 18.2 | 74 | 43.8 | 173 | 180 |
| A 管理的職業 | 2 | 0 | — | 0 | — | 0 | — | 0 | 158 |
| B 専門的・技術的職業 | 65 | 33 | 1.97 | 15 | 23.1 | 18 | 54.5 | 197 | 213 |
| 07 開発技術者 | 0 | 1 | — | 0 | — | 0 | — | 350 | 0 |
| 08 製造技術者 | 0 | 0 | — | 0 | — | 0 | — | 0 | 0 |
| 09 建築・土木・測量技術者 | 10 | 1 | 10.00 | 0 | — | 0 | — | 300 | 288 |
| 10 情報処理・通信技術者 | 2 | 2 | 1.00 | 0 | — | 0 | — | 400 | 159 |
| 11 その他の技術者 | 0 | 0 | — | 0 | — | 0 | — | 0 | 0 |
| 12 医師、歯科医師、獣医師、薬剤師 | 0 | 1 | — | 0 | — | 0 | — | 250 | 0 |
| 13 保健師、助産師、看護師 | 11 | 7 | 1.57 | 5 | 45.5 | 5 | 71.4 | 227 | 214 |
| 14 医療技術者 | 6 | 4 | 1.50 | 2 | 33.3 | 3 | 75.0 | 183 | 287 |
| 15 その他の保健医療の職業 | 0 | 0 | — | 0 | — | 0 | — | 0 | 0 |
| 16 社会福祉の専門的職業 | 30 | 10 | 3.00 | 7 | 23.3 | 9 | 90.0 | 150 | 180 |
| 22 美術家、デザイナー、写真家、映像撮影者 | 0 | 3 | — | 0 | — | 0 | — | 193 | 0 |
| 05.06.17~21.23.24その他の専門的職業 | 6 | 4 | 1.50 | 1 | 16.7 | 1 | 25.0 | 140 | 173 |
| C 事務的職業 | 45 | 33 | 1.36 | 21 | 46.7 | 27 | 81.8 | 145 | 157 |
| 25 一般事務の職業 | 30 | 30 | 1.00 | 15 | 50.0 | 20 | 66.7 | 142 | 161 |
| 26 会計事務の職業 | 9 | 3 | 3.00 | 4 | 44.4 | 4 | 133.3 | 185 | 145 |
| 27 生産関連事務の職業 | 0 | 0 | — | 0 | — | 1 | — | 0 | 0 |
| 28 営業・販売関連事務の職業 | 1 | 0 | — | 1 | 100.0 | 1 | — | 0 | 154 |
| 29 外勤事務の職業 | 0 | 0 | — | 0 | — | 0 | — | 0 | 0 |
| 30 運輸、通信事務の職業 | 5 | 0 | — | 1 | 20.0 | 1 | — | 0 | 149 |
| 31 事務用機械操作の職業 | 0 | 0 | — | 0 | — | 0 | — | 0 | 0 |
| D 販売の職業 | 20 | 8 | 2.50 | 4 | 20.0 | 7 | 87.5 | 190 | 165 |
| 32 商品販売の職業 | 17 | 5 | 3.40 | 2 | 11.8 | 3 | 60.0 | 163 | 163 |
| 33 販売類似の職業 | 0 | 1 | — | 1 | — | 1 | 100.0 | 300 | 0 |
| 34 営業の職業 | 3 | 2 | 1.50 | 1 | 33.3 | 3 | 150.0 | 190 | 178 |
| E サービスの職業 | 132 | 31 | 4.26 | 8 | 6.1 | 10 | 32.3 | 171 | 176 |
| 35 家庭生活支援サービスの職業 | 0 | 0 | — | 0 | — | 0 | — | 0 | 0 |
| 36 介護サービスの職業 | 14 | 5 | 2.80 | 3 | 21.4 | 3 | 60.0 | 125 | 162 |
| 37 保健医療サービスの職業 | 0 | 1 | — | 2 | — | 2 | 200.0 | 130 | 0 |
| 38 生活衛生サービスの職業 | 0 | 3 | — | 0 | — | 0 | — | 170 | 0 |
| 39 飲食物調理の職業 | 46 | 13 | 3.54 | 1 | 2.2 | 2 | 15.4 | 183 | 175 |
| 40 接客・給仕の職業 | 56 | 5 | 11.20 | 2 | 3.6 | 2 | 40.0 | 180 | 184 |
| 41 住居施設・ビル等の管理の職業 | 0 | 0 | — | 0 | — | 0 | — | 0 | 0 |
| 42 その他のサービスの職業 | 16 | 4 | 4.00 | 0 | — | 1 | 25.0 | 183 | 171 |
| F 保安の職業 | 0 | 1 | — | 0 | — | 0 | — | 150 | 0 |
| G 農林漁業の職業 | 4 | 3 | 1.33 | 1 | 25.0 | 1 | 33.3 | 153 | 172 |
| H 生産工程の職業 | 3 | 7 | 0.43 | 4 | 133.3 | 5 | 71.4 | 164 | 173 |
| 49 生産設備制御・監視の職業 (金属材料製造、金属加工、金属溶接・溶断) | 0 | 0 | — | 0 | — | 0 | — | 0 | 0 |
| 50 生産設備制御・監視の職業 (金属材料製造、金属加工、金属溶接・溶断を除く) | 0 | 0 | — | 0 | — | 0 | — | 0 | 0 |
| 51 生産設備制御・監視の職業(機械組立) | 0 | 0 | — | 0 | — | 0 | — | 0 | 0 |
| 52 金属材料製造、金属加工、金属溶接・溶断の職業 | 0 | 0 | — | 0 | — | 0 | — | 0 | 0 |
| 54 製品製造・加工処理の職業 (金属材料製造、金属加工、金属溶接・溶断を除く) | 2 | 5 | 0.40 | 4 | 200.0 | 3 | 60.0 | 150 | 156 |
| 57 機械組立の職業 | 0 | 1 | — | 0 | — | 0 | — | 150 | 0 |
| 60 機械整備・修理の職業 | 1 | 1 | 1.00 | 0 | — | 2 | 200.0 | 250 | 207 |
| 61 製品検査の職業 (金属材料製造、金属加工、金属溶接・溶断) | 0 | 0 | — | 0 | — | 0 | — | 0 | 0 |
| 62 製品検査の職業 (金属材料製造、金属加工、金属溶接・溶断を除く) | 0 | 0 | — | 0 | — | 0 | — | 0 | 0 |
| 63 機械検査の職業 | 0 | 0 | — | 0 | — | 0 | — | 0 | 0 |
| 64 生産関連・生産類似の職業 | 0 | 0 | — | 0 | — | 0 | — | 0 | 0 |
| I 輸送・機械運転の職業 | 8 | 3 | 2.67 | 2 | 25.0 | 3 | 100.0 | 207 | 191 |
| 65 鉄道運転の職業 | 0 | 0 | — | 0 | — | 0 | — | 0 | 0 |
| 66 自動車運転の職業 | 3 | 3 | 1.00 | 1 | 33.3 | 2 | 66.7 | 207 | 192 |
| 67 船舶・航空機運転の職業 | 0 | 0 | — | 0 | — | 0 | — | 0 | 0 |
| 68 その他の輸送の職業 | 2 | 0 | — | 0 | — | 0 | — | 0 | 182 |
| 69 定置・建設機械運転の職業 | 3 | 0 | — | 1 | 33.3 | 1 | — | 0 | 195 |
| J 建設・採掘の職業 | 5 | 4 | 1.25 | 0 | — | 0 | — | 200 | 223 |
| 70 建設躯体工事の職業 | 0 | 1 | — | 0 | — | 0 | — | 120 | 0 |
| 71 建設の職業(建設躯体工事の職業を除く) | 3 | 1 | 3.00 | 0 | — | 0 | — | 250 | 222 |
| 72 電気工事の職業 | 0 | 1 | — | 0 | — | 0 | — | 200 | 0 |
| 73 土木の職業 | 2 | 1 | 2.00 | 0 | — | 0 | — | 230 | 225 |
| 74 採掘の職業 | 0 | 0 | — | 0 | — | 0 | — | 0 | 0 |
| K 運搬・清掃・包装等の職業 | 34 | 14 | 2.43 | 3 | 8.8 | 3 | 21.4 | 160 | 161 |
| 75 運搬の職業 | 8 | 4 | 2.00 | 2 | 25.0 | 2 | 50.0 | 170 | 156 |
| 76 清掃の職業 | 26 | 4 | 6.50 | 1 | 3.8 | 1 | 25.0 | 133 | 163 |
| 77 包装の職業 | 0 | 0 | — | 0 | — | 0 | — | 0 | 0 |
| 78 その他の運搬・清掃・包装等の職業 | 0 | 6 | — | 0 | — | 0 | — | 183 | 0 |
| IT関連職業合計 | 2 | 5 | 0.40 | 0 | — | 0 | — | 270 | 159 |
| 福祉関連職業合計 | 33 | 19 | 1.74 | 14 | 42.4 | 17 | 89.5 | 174 | 192 |
| (うち介護関係) | 20 | 11 | 1.82 | 9 | 45.0 | 11 | 100.0 | 137 | 172 |
| 分類不能の職業 | 0 | 32 | — | 0 | — | 0 | — | 178 | 0 |

※掲載値は、すべて原数値であり、新規学卒を含んでいません。

※常用とは、雇用契約において雇用期間の定めがないか又は4か月以上の雇用期間が定められているものをいいます。

職業別常用新規求人・新規求職のバランスシートと充足・就職状況(平成30年4月分)

【職業別・常用パートのみ】

【八重山所】

(単位:人、件、倍、%、十円)

| 職業 | 新規 求人 数 ① | 新規求職 申込件数 ② | 新規 求人 倍率 ①/② | 充足 数 ③ | 充足率 ③/① | 就職 件数④ | 就職率 ④/② | 求職希望 賃金 | 求人平均 賃金 |
|---|--------------------|-------------------|-----------------------|--------------|------------|-----------|------------|------------|------------|
| 職業計 | 118 | 113 | 1.04 | 48 | 40.7 | 54 | 47.8 | 94 | 89 |
| A 管理的職業 | 0 | 0 | — | 0 | — | 0 | — | 0 | 0 |
| B 専門的・技術的職業 | 15 | 17 | 0.88 | 9 | 60.0 | 11 | 64.7 | 165 | 100 |
| 07 開発技術者 | 0 | 0 | — | 0 | — | 0 | — | 0 | 0 |
| 08 製造技術者 | 0 | 0 | — | 0 | — | 0 | — | 0 | 0 |
| 09 建築・土木・測量技術者 | 0 | 0 | — | 0 | — | 0 | — | 0 | 0 |
| 10 情報処理・通信技術者 | 0 | 0 | — | 0 | — | 0 | — | 0 | 0 |
| 11 その他の技術者 | 0 | 1 | — | 0 | — | 0 | — | 100 | 0 |
| 12 医師、歯科医師、獣医師、薬剤師 | 0 | 1 | — | 0 | — | 0 | — | 900 | 0 |
| 13 保健師、助産師、看護師 | 3 | 7 | 0.43 | 1 | 33.3 | 1 | 14.3 | 120 | 118 |
| 14 医療技術者 | 1 | 1 | 1.00 | 0 | — | 0 | — | 0 | 125 |
| 15 その他の保健医療の職業 | 0 | 2 | — | 0 | — | 0 | — | 83 | 0 |
| 16 社会福祉の専門的職業 | 9 | 2 | 4.50 | 4 | 44.4 | 3 | 150.0 | 80 | 86 |
| 22 美術家、デザイナー、写真家、映像撮影者 | 0 | 0 | — | 0 | — | 0 | — | 0 | 0 |
| 05.06.17~21.23.24その他の専門的職業 | 2 | 3 | 0.67 | 4 | 200.0 | 7 | 233.3 | 90 | 100 |
| C 事務的職業 | 10 | 25 | 0.40 | 7 | 70.0 | 8 | 32.0 | 83 | 87 |
| 25 一般事務の職業 | 7 | 24 | 0.29 | 5 | 71.4 | 6 | 25.0 | 83 | 89 |
| 26 会計事務の職業 | 0 | 1 | — | 0 | — | 0 | — | 90 | 0 |
| 27 生産関連事務の職業 | 1 | 0 | — | 0 | — | 0 | — | 0 | 78 |
| 28 営業・販売関連事務の職業 | 1 | 0 | — | 2 | 200.0 | 2 | — | 0 | 94 |
| 29 外勤事務の職業 | 0 | 0 | — | 0 | — | 0 | — | 0 | 0 |
| 30 運輸、通信事務の職業 | 1 | 0 | — | 0 | — | 0 | — | 0 | 75 |
| 31 事務用機械操作の職業 | 0 | 0 | — | 0 | — | 0 | — | 0 | 0 |
| D 販売の職業 | 21 | 9 | 2.33 | 3 | 14.3 | 3 | 33.3 | 83 | 83 |
| 32 商品販売の職業 | 21 | 9 | 2.33 | 3 | 14.3 | 3 | 33.3 | 83 | 83 |
| 33 販売類似の職業 | 0 | 0 | — | 0 | — | 0 | — | 0 | 0 |
| 34 営業の職業 | 0 | 0 | — | 0 | — | 0 | — | 0 | 0 |
| E サービスの職業 | 47 | 16 | 2.94 | 15 | 31.9 | 18 | 112.5 | 82 | 90 |
| 35 家庭生活支援サービスの職業 | 0 | 0 | — | 0 | — | 0 | — | 0 | 0 |
| 36 介護サービスの職業 | 1 | 4 | 0.25 | 2 | 200.0 | 2 | 50.0 | 83 | 77 |
| 37 保健医療サービスの職業 | 0 | 0 | — | 0 | — | 1 | — | 0 | 0 |
| 38 生活衛生サービスの職業 | 0 | 2 | — | 0 | — | 0 | — | 80 | 0 |
| 39 飲食物調理の職業 | 12 | 3 | 4.00 | 7 | 58.3 | 9 | 300.0 | 82 | 93 |
| 40 接客・給仕の職業 | 32 | 5 | 6.40 | 5 | 15.6 | 5 | 100.0 | 79 | 90 |
| 41 住居施設・ビル等の管理の職業 | 0 | 0 | — | 0 | — | 0 | — | 0 | 0 |
| 42 その他のサービスの職業 | 2 | 2 | 1.00 | 1 | 50.0 | 1 | 50.0 | 88 | 84 |
| F 保安の職業 | 1 | 1 | 1.00 | 0 | — | 0 | — | 81 | 108 |
| G 農林漁業の職業 | 7 | 3 | 2.33 | 4 | 57.1 | 4 | 133.3 | 87 | 86 |
| H 生産工程の職業 | 2 | 3 | 0.67 | 1 | 50.0 | 1 | 33.3 | 80 | 85 |
| 49 生産設備制御・監視の職業 (金属材料製造、金属加工、金属溶接・溶断) | 0 | 0 | — | 0 | — | 0 | — | 0 | 0 |
| 50 生産設備制御・監視の職業 (金属材料製造、金属加工、金属溶接・溶断を除く) | 0 | 0 | — | 0 | — | 0 | — | 0 | 0 |
| 51 生産設備制御・監視の職業(機械組立) | 0 | 0 | — | 0 | — | 0 | — | 0 | 0 |
| 52 金属材料製造、金属加工、金属溶接・溶断の職業 | 0 | 0 | — | 0 | — | 0 | — | 0 | 0 |
| 54 製品製造・加工処理の職業 (金属材料製造、金属加工、金属溶接・溶断を除く) | 2 | 2 | 1.00 | 1 | 50.0 | 1 | 50.0 | 80 | 85 |
| 57 機械組立の職業 | 0 | 0 | — | 0 | — | 0 | — | 0 | 0 |
| 60 機械整備・修理の職業 | 0 | 0 | — | 0 | — | 0 | — | 0 | 0 |
| 61 製品検査の職業 (金属材料製造、金属加工、金属溶接・溶断) | 0 | 0 | — | 0 | — | 0 | — | 0 | 0 |
| 62 製品検査の職業 (金属材料製造、金属加工、金属溶接・溶断を除く) | 0 | 1 | — | 0 | — | 0 | — | 80 | 0 |
| 63 機械検査の職業 | 0 | 0 | — | 0 | — | 0 | — | 0 | 0 |
| 64 生産関連・生産類似の職業 | 0 | 0 | — | 0 | — | 0 | — | 0 | 0 |
| I 輸送・機械運転の職業 | 1 | 1 | 1.00 | 0 | — | 0 | — | 80 | 89 |
| 65 鉄道運転の職業 | 0 | 0 | — | 0 | — | 0 | — | 0 | 0 |
| 66 自動車運転の職業 | 1 | 1 | 1.00 | 0 | — | 0 | — | 80 | 89 |
| 67 船舶・航空機運転の職業 | 0 | 0 | — | 0 | — | 0 | — | 0 | 0 |
| 68 その他の輸送の職業 | 0 | 0 | — | 0 | — | 0 | — | 0 | 0 |
| 69 定置・建設機械運転の職業 | 0 | 0 | — | 0 | — | 0 | — | 0 | 0 |
| J 建設・採掘の職業 | 0 | 0 | — | 0 | — | 0 | — | 0 | 0 |
| 70 建設躯体工事の職業 | 0 | 0 | — | 0 | — | 0 | — | 0 | 0 |
| 71 建設の職業(建設躯体工事の職業を除く) | 0 | 0 | — | 0 | — | 0 | — | 0 | 0 |
| 72 電気工事の職業 | 0 | 0 | — | 0 | — | 0 | — | 0 | 0 |
| 73 土木の職業 | 0 | 0 | — | 0 | — | 0 | — | 0 | 0 |
| 74 採掘の職業 | 0 | 0 | — | 0 | — | 0 | — | 0 | 0 |
| K 運搬・清掃・包装等の職業 | 14 | 12 | 1.17 | 9 | 64.3 | 9 | 75.0 | 78 | 88 |
| 75 運搬の職業 | 1 | 0 | — | 0 | — | 0 | — | 0 | 85 |
| 76 清掃の職業 | 5 | 6 | 0.83 | 5 | 100.0 | 5 | 83.3 | 77 | 87 |
| 77 包装の職業 | 0 | 1 | — | 0 | — | 0 | — | 75 | 0 |
| 78 その他の運搬・清掃・包装等の職業 | 8 | 5 | 1.60 | 4 | 50.0 | 4 | 80.0 | 79 | 89 |
| I T関連職業合計 | 0 | 0 | — | 0 | — | 0 | — | 0 | 0 |
| 福祉関連職業合計 (うち介護関係) | 6 | 12 | 0.50 | 5 | 83.3 | 5 | 41.7 | 103 | 94 |
| 分類不能の職業 | 0 | 26 | — | 0 | — | 0 | — | 86 | 0 |

※掲載値は、すべて原数値であり、新規学卒を含んでいません。

※常用とは、雇用契約において雇用期間の定めがないか又は4か月以上の雇用期間が定められているものをいいます。

職業別常用有効求人・有効求職バランスシート（平成30年4月分）
【職業別・常用（フルタイム及びパート）】

【八重山所】

（単位：人・件・倍）

| 職業 | 有効求職者数 | | | | | | 有効求人数 (B) | 有効求人 倍率 (B/A) |
|---|----------|-------|------|-------|------|-------|--------------|---------------------|
| | 計 (A) | 45歳以上 | 男 | 45歳以上 | 女 | 45歳以上 | | |
| 職業計 | 853 | 359 | 321 | 160 | 528 | 197 | 1,243 | 1.46 |
| A 管理的職業 | 2 | 1 | 0 | 0 | 2 | 1 | 2 | 1.00 |
| B 専門的・技術的職業 | 133 | 53 | 36 | 16 | 97 | 37 | 193 | 1.45 |
| 07 開発技術者 | 2 | 1 | 2 | 1 | 0 | 0 | 0 | — |
| 08 製造技術者 | 0 | 0 | 0 | 0 | 0 | 0 | 0 | — |
| 09 建築・土木・測量技術者 | 5 | 5 | 5 | 5 | 0 | 0 | 23 | 4.60 |
| 10 情報処理・通信技術者 | 7 | 1 | 5 | 1 | 2 | 0 | 2 | 0.29 |
| 11 その他の技術者 | 1 | 1 | 1 | 1 | 0 | 0 | 0 | — |
| 12 医師、歯科医師、獣医師、薬剤師 | 3 | 2 | 0 | 0 | 3 | 2 | 4 | 1.33 |
| 13 保健師、助産師、看護師 | 26 | 12 | 2 | 1 | 24 | 11 | 43 | 1.65 |
| 14 医療技術者 | 11 | 4 | 4 | 2 | 7 | 2 | 20 | 1.82 |
| 15 その他の保健医療の職業 | 4 | 1 | 0 | 0 | 4 | 1 | 4 | 1.00 |
| 16 社会福祉の専門的職業 | 35 | 13 | 5 | 2 | 30 | 11 | 73 | 2.09 |
| 22 美術家、デザイナー、写真家、映像撮影者 | 8 | 2 | 4 | 0 | 4 | 2 | 0 | — |
| 05.06.17～21.23.24 その他の専門的職業 | 31 | 11 | 8 | 3 | 23 | 8 | 24 | 0.77 |
| C 事務的職業 | 190 | 68 | 23 | 11 | 167 | 57 | 130 | 0.68 |
| 25 一般事務の職業 | 175 | 60 | 19 | 10 | 156 | 50 | 86 | 0.49 |
| 26 会計事務の職業 | 10 | 7 | 3 | 1 | 7 | 6 | 21 | 2.10 |
| 27 生産関連事務の職業 | 0 | 0 | 0 | 0 | 0 | 0 | 2 | — |
| 28 営業・販売関連事務の職業 | 4 | 1 | 0 | 0 | 4 | 1 | 11 | 2.75 |
| 29 外勤事務の職業 | 0 | 0 | 0 | 0 | 0 | 0 | 0 | — |
| 30 運輸・郵便事務の職業 | 0 | 0 | 0 | 0 | 0 | 0 | 10 | — |
| 31 事務用機器操作の職業 | 1 | 0 | 1 | 0 | 0 | 0 | 0 | — |
| D 販売の職業 | 66 | 26 | 23 | 13 | 43 | 13 | 107 | 1.62 |
| 32 商品販売の職業 | 52 | 18 | 9 | 5 | 43 | 13 | 92 | 1.77 |
| 33 販売類似の職業 | 1 | 1 | 1 | 1 | 0 | 0 | 4 | 4.00 |
| 34 営業の職業 | 13 | 7 | 13 | 7 | 0 | 0 | 11 | 0.85 |
| E サービスの職業 | 159 | 63 | 59 | 27 | 100 | 36 | 541 | 3.40 |
| 35 家庭生活支援サービスの職業 | 0 | 0 | 0 | 0 | 0 | 0 | 0 | — |
| 36 介護サービスの職業 | 30 | 14 | 9 | 5 | 21 | 9 | 48 | 1.60 |
| 37 保健医療サービスの職業 | 6 | 0 | 0 | 0 | 6 | 0 | 15 | 2.50 |
| 38 生活衛生サービスの職業 | 8 | 2 | 3 | 1 | 5 | 1 | 30 | 3.75 |
| 39 飲食物調理の職業 | 54 | 29 | 26 | 14 | 28 | 15 | 134 | 2.48 |
| 40 接客・給仕の職業 | 42 | 12 | 11 | 3 | 31 | 9 | 227 | 5.40 |
| 41 居住施設・ビル等の管理の職業 | 1 | 1 | 1 | 1 | 0 | 0 | 0 | — |
| 42 その他のサービスの職業 | 18 | 5 | 9 | 3 | 9 | 2 | 87 | 4.83 |
| F 保安の職業 | 3 | 2 | 3 | 2 | 0 | 0 | 2 | 0.67 |
| G 農林漁業の職業 | 26 | 13 | 22 | 13 | 4 | 0 | 47 | 1.81 |
| H 生産工程の職業 | 32 | 15 | 20 | 8 | 12 | 7 | 33 | 1.03 |
| 49 生産設備制御・監視の職業 (金属材料製造、金属加工、金属溶接・溶断を除外) | 0 | 0 | 0 | 0 | 0 | 0 | 0 | — |
| 50 生産設備制御・監視の職業 (金属材料製造、金属加工、金属溶接・溶断を除外) | 0 | 0 | 0 | 0 | 0 | 0 | 0 | — |
| 51 生産設備制御・監視の職業(機械組立) | 0 | 0 | 0 | 0 | 0 | 0 | 0 | — |
| 52 金属材料製造、金属加工、金属溶接・溶断の職業 | 3 | 2 | 3 | 2 | 0 | 0 | 2 | 0.67 |
| 54 製品製造・加工処理の職業 (金属材料製造、金属加工、金属溶接・溶断を除外) | 21 | 12 | 11 | 5 | 10 | 7 | 23 | 1.10 |
| 57 機械組立の職業 | 1 | 0 | 0 | 0 | 1 | 0 | 0 | — |
| 60 機械整備・修理の職業 | 6 | 1 | 6 | 1 | 0 | 0 | 7 | 1.17 |
| 61 製品検査の職業 (金属材料製造、金属加工、金属溶接・溶断を除外) | 0 | 0 | 0 | 0 | 0 | 0 | 1 | — |
| 62 製品検査の職業 (金属材料製造、金属加工、金属溶接・溶断を除外) | 1 | 0 | 0 | 0 | 1 | 0 | 0 | — |
| 63 機械検査の職業 | 0 | 0 | 0 | 0 | 0 | 0 | 0 | — |
| 64 生産関連・生産類似の職業 | 0 | 0 | 0 | 0 | 0 | 0 | 0 | — |
| I 輸送・機械運転の職業 | 27 | 18 | 25 | 17 | 1 | 0 | 39 | 1.44 |
| 65 鉄道運転の職業 | 0 | 0 | 0 | 0 | 0 | 0 | 0 | — |
| 66 自動車運転の職業 | 18 | 12 | 16 | 11 | 1 | 0 | 24 | 1.33 |
| 67 船舶・航空機運転の職業 | 1 | 0 | 1 | 0 | 0 | 0 | 2 | 2.00 |
| 68 その他の輸送の職業 | 1 | 1 | 1 | 1 | 0 | 0 | 3 | 3.00 |
| 69 定置・建設機械運転の職業 | 7 | 5 | 7 | 5 | 0 | 0 | 10 | 1.43 |
| J 建設・採掘の職業 | 16 | 11 | 16 | 11 | 0 | 0 | 16 | 1.00 |
| 70 建設躯体工事の職業 | 2 | 1 | 2 | 1 | 0 | 0 | 3 | 1.50 |
| 71 建設の職業(建設躯体工事の職業を除外) | 5 | 4 | 5 | 4 | 0 | 0 | 3 | 0.60 |
| 72 電気工事の職業 | 3 | 3 | 3 | 3 | 0 | 0 | 1 | 0.33 |
| 73 土木の職業 | 6 | 3 | 6 | 3 | 0 | 0 | 9 | 1.50 |
| 74 採掘の職業 | 0 | 0 | 0 | 0 | 0 | 0 | 0 | — |
| K 運搬・清掃・包装等の職業 | 79 | 44 | 41 | 19 | 36 | 24 | 133 | 1.68 |
| 75 運搬の職業 | 14 | 4 | 14 | 4 | 0 | 0 | 28 | 2.00 |
| 76 清掃の職業 | 27 | 15 | 8 | 2 | 18 | 13 | 72 | 2.67 |
| 77 包装の職業 | 2 | 2 | 0 | 0 | 2 | 2 | 4 | 2.00 |
| 78 その他の運搬・清掃・包装等の職業 | 36 | 23 | 19 | 13 | 16 | 9 | 29 | 0.81 |
| I 関連職業合計 | 14 | 3 | 10 | 2 | 4 | 1 | 2 | 0.14 |
| 福祉関連職業合計 | 80 | 38 | 17 | 8 | 63 | 30 | 124 | 1.55 |
| (うち介護関係) | (42) | (22) | (10) | (6) | (32) | (16) | (72) | 1.71 |
| 分類不能の職業 | 120 | 45 | 53 | 23 | 66 | 22 | 0 | — |

※掲載値は、すべて原数値であり、新規学卒を含んでいません。

※常用とは、雇用契約において雇用期間の定めがないか又は4か月以上の雇用期間が定められているものをいいます。