

# とこなつ

業務月報 平成30年8月

※掲載数値は、すべて原数値

## 那覇公共職業安定所 (ハローワーク那覇)

〒900-8601 那覇市おもろまち1-3-25  
TEL 098-866-8609 (代)  
FAX 866-7355 (1F) 866-0808 (2F)  
864-5844 (3F) 866-4266 (4F)

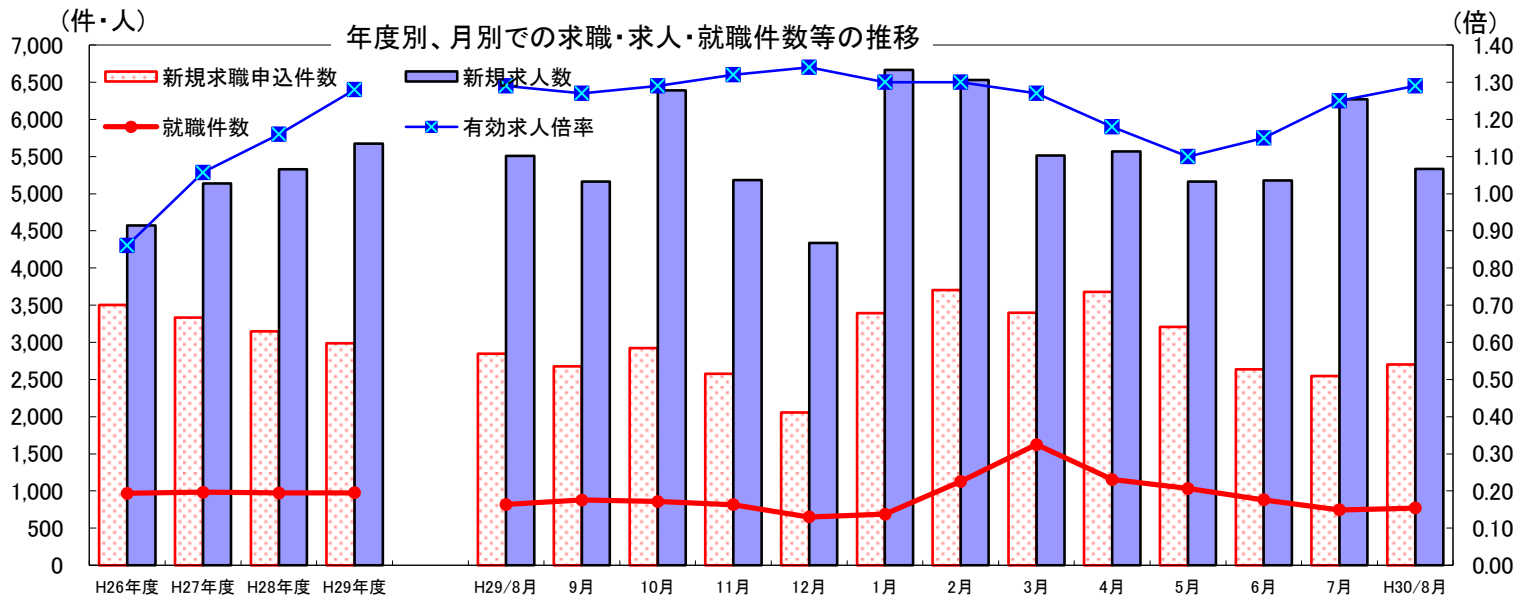

(単位: 件・人・倍)

|          | H26年度<br>月平均 | H27年度<br>月平均 | H28年度<br>月平均 | H29年度<br>月平均 | H29年<br>8月 | 9月    | 10月   | 11月   | 12月   | 1月    | 2月    | 3月    | 4月    | 5月    | 6月    | 7月    | H30年<br>8月 |
|----------|--------------|--------------|--------------|--------------|------------|-------|-------|-------|-------|-------|-------|-------|-------|-------|-------|-------|------------|
| 新規求職申込件数 | 3,503        | 3,334        | 3,146        | 2,986        | 2,847      | 2,675 | 2,923 | 2,575 | 2,058 | 3,394 | 3,704 | 3,397 | 3,679 | 3,209 | 2,637 | 2,548 | 2,704      |
| 新規求人数    | 4,574        | 5,140        | 5,329        | 5,672        | 5,508      | 5,162 | 6,391 | 5,182 | 4,339 | 6,663 | 6,531 | 5,516 | 5,568 | 5,161 | 5,180 | 6,268 | 5,335      |
| 就職件数     | 967          | 983          | 972          | 975          | 818        | 879   | 857   | 816   | 651   | 688   | 1,130 | 1,623 | 1,154 | 1,034 | 880   | 746   | 770        |
| 有効求人倍率   | 0.86         | 1.06         | 1.16         | 1.28         | 1.29       | 1.27  | 1.29  | 1.32  | 1.34  | 1.30  | 1.30  | 1.27  | 1.18  | 1.10  | 1.15  | 1.25  | 1.29       |

### 求職

新規求職申込件数は、2,704件で前年同月比5.0% (143件) 減少した。  
月間有効求職者数は、12,389人で前年同月比0.6% (70人) 減少した。

### 求人

新規求人数は、5,335人で前年同月比3.1% (173人) 減少した。  
月間有効求人数は、16,018人で前年同月比0.6% (95人) 減少した。

### 就職

就職件数は、770件で前年同月比5.9% (48件) 減少した。  
うち、雇用保険受給者は、228人で前年同月比3.6% (8人) 増加した。

### 1. 一般職業紹介状況 (学卒を除き、パートタイムを含む)

(単位: 件・人・%・倍・P)

| 項目     | 計          | 男         | 女     | 前月    | 対前月<br>増減比 | 前年同月   | 対前年同月<br>増減比 |        |       |
|--------|------------|-----------|-------|-------|------------|--------|--------------|--------|-------|
| 求職     | A 新規求職申込件数 | 2,704     | 1,098 | 1,586 | 2,548      | 6.1    | 2,847        | ▲ 5.0  |       |
|        | 常用         | 2,700     | 1,097 | 1,583 | 2,541      | 6.3    | 2,839        | ▲ 4.9  |       |
|        | (保)        | 790       | 309   | 479   | 834        | ▲ 5.3  | 870          | ▲ 9.2  |       |
| 求職     | B 月間有効求職者数 | 12,389    | 5,609 | 6,720 | 12,504     | ▲ 0.9  | 12,459       | ▲ 0.6  |       |
|        | 常用         | 12,348    | 5,593 | 6,695 | 12,460     | ▲ 0.9  | 12,420       | ▲ 0.6  |       |
|        | (保)        | 4,838     | 1,945 | 2,890 | 4,893      | ▲ 1.1  | 4,979        | ▲ 2.8  |       |
| 求人     | C 新規求人数    | 5,335     | *     | *     | 6,268      | ▲ 14.9 | 5,508        | ▲ 3.1  |       |
|        | 常用         | 4,512     | *     | *     | 5,412      | ▲ 16.6 | 4,595        | ▲ 1.8  |       |
|        | D 月間有効求人数  | 16,018    | *     | *     | 15,641     | 2.4    | 16,113       | ▲ 0.6  |       |
| 紹介     | 常用         | 13,564    | *     | *     | 13,333     | 1.7    | 13,192       | 2.8    |       |
|        | E 紹介件数     | 3,076     | 1,406 | 1,660 | 2,754      | 11.7   | 3,474        | ▲ 11.5 |       |
|        | 常用         | 2,794     | 1,282 | 1,502 | 2,521      | 10.8   | 3,131        | ▲ 10.8 |       |
| 就職     | (保)        | 847       | 360   | 487   | 809        | 4.7    | 929          | ▲ 8.8  |       |
|        | F 就職件数     | 770       | 324   | 445   | 746        | 3.2    | 818          | ▲ 5.9  |       |
|        | 常用         | 708       | 299   | 408   | 692        | 2.3    | 741          | ▲ 4.5  |       |
| (保)    | 228        | 95        | 133   | 195   | 16.9       | 220    | 3.6          |        |       |
| G 充足数  | 781        | *         | *     | 790   | ▲ 1.1      | 833    | ▲ 6.2        |        |       |
| 新規求人倍率 | C/A        | 1.97      | *     | *     | 1.96       | 0.01   | 1.93         | 0.04   |       |
| 有効求人倍率 | D/B        | 1.29      | *     | *     | 1.15       | 0.14   | 1.29         | 0.00   |       |
| 就職率    | 新規求職       | F/A × 100 | 28.5  | 29.5  | 28.1       | 33.4   | ▲ 4.9        | 28.7   | ▲ 0.2 |
|        | 月間有効       | F/B × 100 | 6.2   | 5.8   | 6.6        | 6.8    | ▲ 0.6        | 6.6    | ▲ 0.4 |
| 充足率    | 新規求人       | G/C × 100 | 14.6  | *     | *          | 17     | ▲ 2.4        | 15.1   | ▲ 0.5 |
|        | 月間有効       | G/D × 100 | 4.9   | *     | *          | 5.8    | ▲ 0.9        | 5.2    | ▲ 0.3 |

※ 求職者登録は、性別欄が空欄でも受理可能なため、男女計は一致しない場合もある。

2. 中高年齢者（45歳以上）職業紹介状況（※1. 一般職業紹介状況の内数）

（単位：件・人・％）

| 項目       | 全数    | 55歳以上 |       | 前月    | 対前月増減比 | 前年同月  | 対前年同月増減比 |
|----------|-------|-------|-------|-------|--------|-------|----------|
|          |       | 55歳以上 | 65歳以上 |       |        |       |          |
| 新規求職申込件数 | 988   | 503   | 148   | 935   | 5.7    | 1,013 | ▲ 2.5    |
| 男        | 430   | 250   | 85    | 431   | ▲ 0.2  | 413   | 4.1      |
| 月間有効求職者数 | 5,240 | 2,781 | 774   | 5,347 | ▲ 2.0  | 5,041 | 3.9      |
| 男        | 2,572 | 1,492 | 474   | 2,653 | ▲ 3.1  | 2,408 | 6.8      |
| 紹介件数     | 1,285 | 579   | 117   | 1,240 | 3.6    | 1,440 | ▲ 10.8   |
| 男        | 632   | 326   | 69    | 660   | ▲ 4.2  | 725   | ▲ 12.8   |
| 就職件数     | 308   | 159   | 35    | 310   | ▲ 0.6  | 307   | 0.3      |
| 男        | 127   | 75    | 19    | 146   | ▲ 13.0 | 133   | ▲ 4.5    |

3. 障害者職業紹介状況（※1. 一般職業紹介状況の内数）

（単位：件・人・％）

| 項目       | 計     | 身体障害者 | 知的障害者 | 精神障害者 | その他障害者 | 前月  | 対前月増減比 | 前年同月  | 対前年同月増減比 |       |
|----------|-------|-------|-------|-------|--------|-----|--------|-------|----------|-------|
| 新規求職申込件数 | 156   | 37    | 43    | 71    | 5      | 123 | 26.8   | 160   | ▲ 2.5    |       |
| 紹介件数     | 266   | 74    | 23    | 158   | 11     | 187 | 42.2   | 276   | ▲ 3.6    |       |
| 就職件数     | 47    | 9     | 7     | 28    | 3      | 82  | ▲ 42.7 | 54    | ▲ 13.0   |       |
| 有効登録者数   | 計     | 8,296 | 3,364 | 1,840 | 2,798  | 294 | 8,205  | 1.1   | 7,750    | 7.0   |
| （月末現在）   | 有効中の者 | 2,758 | 993   | 434   | 1,207  | 124 | 2,669  | 3.3   | 2,409    | 14.5  |
|          | 就業中の者 | 3,898 | 1,390 | 1,106 | 1,254  | 148 | 3,891  | 0.2   | 3,656    | 6.6   |
|          | 保留中の者 | 1,640 | 981   | 300   | 337    | 22  | 1,645  | ▲ 0.3 | 1,685    | ▲ 2.7 |

4. 雇用保険業務関係

（単位：件・人・％）

| 項目        | 計        | 男       | 女       | 前月      | 対前月増減比  | 前年同月   | 対前年同月増減比 |        |
|-----------|----------|---------|---------|---------|---------|--------|----------|--------|
| 基本手当      | 受給者実人員   | 2,581   | 989     | 1,592   | 2,427   | 6.3    | 2,690    | ▲ 4.1  |
|           | 受給資格決定件数 | 700     | 274     | 426     | 678     | 3.2    | 804      | ▲ 12.9 |
|           | 初回受給者数   | 667     | 240     | 427     | 541     | 23.3   | 730      | ▲ 8.6  |
| 特例一時金     | 受給者数     | 0       | 0       | 0       | 0       | -      | 2        | -      |
| 高年齢求職者給付金 | 受給者数     | 65      | 38      | 27      | 75      | ▲ 13.3 | 68       | ▲ 4.4  |
| 再就職手当     | 支給実人員    | 337     | 130     | 207     | 271     | 24.4   | 268      | 25.7   |
| 適用関係      | 新規適用事業所数 | 71      | *       | *       | 90      | ▲ 21.1 | 100      | ▲ 29.0 |
|           | 廃止事業所数   | 36      | *       | *       | 42      | ▲ 14.3 | 37       | ▲ 2.7  |
|           | 月末適用事業所数 | 15,677  | *       | *       | 15,637  | 0.3    | 15,302   | 2.5    |
|           | 資格取得者数   | 5,121   | 2,273   | 2,848   | 4,636   | 10.5   | 5,356    | ▲ 4.4  |
|           | 資格喪失者数   | 4,288   | 1,864   | 2,424   | 4,771   | ▲ 10.1 | 4,095    | 4.7    |
|           | 月末被保険者数  | 254,230 | 130,053 | 124,177 | 253,376 | 0.3    | 249,174  | 2.0    |
|           | 離職票交付枚数  | 2,527   | *       | *       | 2,621   | ▲ 3.6  | 2,435    | 3.8    |

※ 基本手当及び再就職手当には、短時間労働被保険者分を含む。

## 沖縄県地域別最低賃金の改正について

「 **使用者も 労働者も チェックしなくちゃ。 最低賃金** 」  
 沖縄県内で働くすべての労働者及び使用者に適用されます。

沖縄県最低賃金は **平成30年10月3日** から **「762円」** <sup>25円UP</sup>  
 に改正施行されます。

特定の産業には特定（産業別）最低賃金が定められています。

最低賃金に関するお問い合わせは 沖縄労働局労働基準部 賃金室 まで  
 電話：098-868-3421

職業別常用新規求人・新規求職のバランスシートと充足・就職状況（平成30年8月分）

【 職業別・常用（フルタイム及びパート） 】

【那覇所】

（単位：人、件、倍、％）

| 職業  | 新規<br>求人<br>① | 新規求職<br>申込件数<br>② | 新規<br>求人倍率<br>①/② | 充足数<br>③ | 充足率<br>③/① | 就職件数<br>④ | 就職率<br>④/② |
|---|---------------|-------------------|-------------------|----------|------------|-----------|------------|
| 職業計   | 4,512         | 2,700             | 1.67              | 717      | 15.9       | 708       | 26.2       |
| A 管理的職業                                     | 11            | 6                 | 1.83              | 2        | 18.2       | 2         | 33.3       |
| B 専門的・技術的職業                                 | 972           | 425               | 2.29              | 158      | 16.3       | 166       | 39.1       |
| 07 開発技術者                                    | 4             | 3                 | 1.33              | 0        | —          | 0         | —          |
| 08 製造技術者                                    | 15            | 18                | 0.83              | 6        | 40.0       | 5         | 27.8       |
| 09 建築・土木・測量技術者                              | 125           | 22                | 5.68              | 6        | 4.8        | 11        | 50.0       |
| 10 情報処理・通信技術者                               | 96            | 38                | 2.53              | 14       | 14.6       | 15        | 39.5       |
| 11 その他の技術者                                  | 3             | 3                 | 1.00              | 1        | 33.3       | 1         | 33.3       |
| 12 医師、歯科医師、獣医師、薬剤師                          | 10            | 6                 | 1.67              | 0        | —          | 0         | —          |
| 13 保健師、助産師、看護師                              | 170           | 107               | 1.59              | 40       | 23.5       | 40        | 37.4       |
| 14 医療技術者                                    | 69            | 20                | 3.45              | 8        | 11.6       | 8         | 40.0       |
| 15 その他の保健医療の職業                              | 29            | 18                | 1.61              | 5        | 17.2       | 5         | 27.8       |
| 16 社会福祉の専門的職業                               | 317           | 94                | 3.37              | 57       | 18.0       | 59        | 62.8       |
| 22 美術家、デザイナー、写真家、映像撮影者                      | 33            | 33                | 1.00              | 6        | 18.2       | 6         | 18.2       |
| 05.06.17～21.23.24その他の専門的職業                  | 101           | 63                | 1.60              | 15       | 14.9       | 16        | 25.4       |
| C 事務的職業                                     | 791           | 754               | 1.05              | 219      | 27.7       | 187       | 24.8       |
| 25 一般事務の職業                                  | 593           | 628               | 0.94              | 165      | 27.8       | 140       | 22.3       |
| 26 会計事務の職業                                  | 65            | 55                | 1.18              | 22       | 33.8       | 18        | 32.7       |
| 27 生産関連事務の職業                                | 17            | 3                 | 5.67              | 2        | 11.8       | 1         | 33.3       |
| 28 営業・販売関連事務の職業                             | 49            | 40                | 1.23              | 13       | 26.5       | 15        | 37.5       |
| 29 外勤事務の職業                                  | 0             | 0                 | —                 | 1        | —          | 0         | —          |
| 30 運輸、通信事務の職業                               | 40            | 3                 | 13.33             | 3        | 7.5        | 2         | 66.7       |
| 31 事務用機械操作の職業                               | 27            | 25                | 1.08              | 13       | 48.1       | 11        | 44.0       |
| D 販売の職業                                     | 358           | 201               | 1.78              | 39       | 10.9       | 42        | 20.9       |
| 32 商品販売の職業                                  | 216           | 127               | 1.70              | 20       | 9.3        | 21        | 16.5       |
| 33 販売類似の職業                                  | 6             | 5                 | 1.20              | 1        | 16.7       | 0         | —          |
| 34 営業の職業                                    | 136           | 69                | 1.97              | 18       | 13.2       | 21        | 30.4       |
| E サービスの職業                                   | 1,074         | 340               | 3.16              | 140      | 13.0       | 128       | 37.6       |
| 35 家庭生活支援サービスの職業                            | 2             | 2                 | 1.00              | 3        | 150.0      | 3         | 150.0      |
| 36 介護サービスの職業                                | 390           | 89                | 4.38              | 43       | 11.0       | 42        | 47.2       |
| 37 保健医療サービスの職業                              | 61            | 22                | 2.77              | 13       | 21.3       | 14        | 63.6       |
| 38 生活衛生サービスの職業                              | 92            | 28                | 3.29              | 3        | 3.3        | 3         | 10.7       |
| 39 飲食物調理の職業                                 | 295           | 90                | 3.28              | 57       | 19.3       | 46        | 51.1       |
| 40 接客・給仕の職業                                 | 145           | 64                | 2.27              | 13       | 9.0        | 12        | 18.8       |
| 41 住居施設・ビル等の管理の職業                           | 6             | 5                 | 1.20              | 2        | 33.3       | 1         | 20.0       |
| 42 その他のサービスの職業                              | 83            | 40                | 2.08              | 6        | 7.2        | 7         | 17.5       |
| F 保安の職業                                     | 124           | 18                | 6.89              | 11       | 8.9        | 10        | 55.6       |
| G 農林漁業の職業                                   | 32            | 14                | 2.29              | 6        | 18.8       | 5         | 35.7       |
| H 生産工程の職業                                   | 155           | 150               | 1.03              | 28       | 18.1       | 59        | 39.3       |
| 49 生産設備制御・監視の職業<br>（金属材料製造、金属加工、金属溶接・溶断）    | 0             | 0                 | —                 | 0        | —          | 0         | —          |
| 50 生産設備制御・監視の職業<br>（金属材料製造、金属加工、金属溶接・溶断を除く） | 1             | 1                 | 1.00              | 0        | —          | 0         | —          |
| 51 生産設備制御・監視の職業（機械組立）                       | 0             | 1                 | —                 | 0        | —          | 0         | —          |
| 52 金属材料製造、金属加工、金属溶接・溶断の職業                   | 17            | 6                 | 2.83              | 1        | 5.9        | 1         | 16.7       |
| 54 製品製造・加工処理の職業<br>（金属材料製造、金属加工、金属溶接・溶断を除く） | 51            | 50                | 1.02              | 14       | 27.5       | 15        | 30.0       |
| 57 機械組立の職業                                  | 3             | 61                | 0.05              | 2        | 66.7       | 30        | 49.2       |
| 60 機械整備・修理の職業                               | 56            | 19                | 2.95              | 7        | 12.5       | 9         | 47.4       |
| 61 製品検査の職業<br>（金属材料製造、金属加工、金属溶接・溶断）         | 5             | 0                 | —                 | 0        | —          | 0         | —          |
| 62 製品検査の職業<br>（金属材料製造、金属加工、金属溶接・溶断を除く）      | 0             | 1                 | —                 | 0        | —          | 0         | —          |
| 63 機械検査の職業                                  | 1             | 0                 | —                 | 0        | —          | 0         | —          |
| 64 生産関連・生産類似の職業                             | 21            | 11                | 1.91              | 4        | 19.0       | 4         | 36.4       |
| I 輸送・機械運転の職業                                | 226           | 64                | 3.53              | 27       | 11.9       | 25        | 39.1       |
| 65 鉄道運転の職業                                  | 0             | 0                 | —                 | 0        | —          | 0         | —          |
| 66 自動車運転の職業                                 | 193           | 52                | 3.71              | 25       | 13.0       | 24        | 46.2       |
| 67 船舶・航空機運転の職業                              | 0             | 2                 | —                 | 1        | —          | 0         | —          |
| 68 その他の輸送の職業                                | 6             | 3                 | 2.00              | 0        | —          | 0         | —          |
| 69 定置・建設機械運転の職業                             | 27            | 7                 | 3.86              | 1        | 3.7        | 1         | 14.3       |
| J 建設・採掘の職業                                  | 203           | 34                | 5.97              | 14       | 6.9        | 15        | 44.1       |
| 70 建設躯体工事の職業                                | 18            | 5                 | 3.60              | 2        | 11.1       | 2         | 40.0       |
| 71 建設の職業（建設躯体工事の職業を除く）                      | 49            | 9                 | 5.44              | 3        | 6.1        | 4         | 44.4       |
| 72 電気工事の職業                                  | 70            | 8                 | 8.75              | 5        | 7.1        | 4         | 50.0       |
| 73 土木の職業                                    | 56            | 12                | 4.67              | 4        | 7.1        | 5         | 41.7       |
| 74 採掘の職業                                    | 10            | 0                 | —                 | 0        | —          | 0         | —          |
| K 運搬・清掃・包装等の職業                              | 566           | 202               | 2.80              | 73       | 12.9       | 69        | 34.2       |
| 75 運搬の職業                                    | 153           | 82                | 1.87              | 27       | 17.6       | 24        | 29.3       |
| 76 清掃の職業                                    | 277           | 35                | 7.91              | 26       | 9.4        | 23        | 65.7       |
| 77 包装の職業                                    | 22            | 1                 | 22.00             | 2        | 9.1        | 2         | 200.0      |
| 78 その他の運搬・清掃・包装等の職業                         | 114           | 84                | 1.36              | 18       | 15.8       | 20        | 23.8       |
| I T 関連職業合計                                  | 165           | 107               | 1.54              | 41       | 24.8       | 38        | 35.5       |
| 福祉関連職業合計<br>（うち介護関係）                        | 777           | 272               | 2.86              | 136      | 17.5       | 133       | 48.9       |
| 分類不能の職業                                     | 0             | 492               | —                 | 0        | —          | 0         | —          |

※掲載値は、すべて原数値であり、新規学卒を含んでいません。

※常用とは、雇用契約において雇用期間の定めがないか又は4か月以上の雇用期間が定められているものをいいます。

職業別常用新規求人・新規求職のバランスシートと充足・就職状況(平成30年8月分)

【職業別・常用フルタイムのみ】

【那覇所】

(単位:人、件、倍、%、千円)

| 職業計   | 新規<br>求人数<br>① | 新規求職<br>申込件数<br>② | 新規<br>求人倍率<br>①/② | 充足数<br>③ | 充足率<br>③/① | 就職件数<br>④ | 就職率<br>④/② | 求職希望<br>賃金 | 求人平均<br>賃金 |
|---|----------------|-------------------|-------------------|----------|------------|-----------|------------|------------|------------|
| 職業計   | 3,130          | 1,914             | 1.64              | 495      | 15.8       | 504       | 26.3       | 188        | 189        |
| A 管理的職業                                     | 10             | 6                 | 1.67              | 2        | 20.0       | 2         | 33.3       | 280        | 245        |
| B 専門的・技術的職業                                 | 738            | 337               | 2.19              | 119      | 16.1       | 123       | 36.5       | 232        | 223        |
| 07 開発技術者                                    | 4              | 3                 | 1.33              | 0        | —          | 0         | —          | 183        | 250        |
| 08 製造技術者                                    | 15             | 18                | 0.83              | 6        | 40.0       | 5         | 27.8       | 192        | 225        |
| 09 建築・土木・測量技術者                              | 124            | 22                | 5.64              | 6        | 4.8        | 11        | 50.0       | 242        | 279        |
| 10 情報処理・通信技術者                               | 94             | 37                | 2.54              | 14       | 14.9       | 15        | 40.5       | 546        | 253        |
| 11 その他の技術者                                  | 3              | 3                 | 1.00              | 1        | 33.3       | 1         | 33.3       | 270        | 218        |
| 12 医師、歯科医師、獣医師、薬剤師                          | 5              | 2                 | 2.50              | 0        | —          | 0         | —          | 350        | 358        |
| 13 保健師、助産師、看護師                              | 131            | 77                | 1.70              | 34       | 26.0       | 33        | 42.9       | 210        | 221        |
| 14 医療技術者                                    | 52             | 17                | 3.06              | 6        | 11.5       | 6         | 35.3       | 222        | 219        |
| 15 その他の保健医療の職業                              | 21             | 15                | 1.40              | 4        | 19.0       | 4         | 26.7       | 160        | 179        |
| 16 社会福祉の専門的職業                               | 205            | 63                | 3.25              | 37       | 18.0       | 37        | 58.7       | 165        | 189        |
| 22 美術家、デザイナー、写真家、映像撮影者                      | 19             | 31                | 0.61              | 3        | 15.8       | 2         | 6.5        | 175        | 221        |
| 05.06.17~21.23.24その他の専門的職業                  | 65             | 49                | 1.33              | 8        | 12.3       | 9         | 18.4       | 181        | 197        |
| C 事務的職業                                     | 568            | 540               | 1.05              | 149      | 26.2       | 132       | 24.4       | 168        | 173        |
| 25 一般事務の職業                                  | 405            | 440               | 0.92              | 113      | 27.9       | 99        | 22.5       | 167        | 170        |
| 26 会計事務の職業                                  | 58             | 49                | 1.18              | 17       | 29.3       | 15        | 30.6       | 169        | 182        |
| 27 生産関連事務の職業                                | 12             | 2                 | 6.00              | 2        | 16.7       | 1         | 50.0       | 120        | 206        |
| 28 営業・販売関連事務の職業                             | 42             | 37                | 1.14              | 12       | 28.6       | 14        | 37.8       | 187        | 181        |
| 29 外勤事務の職業                                  | 0              | 0                 | —                 | 0        | —          | 0         | —          | 0          | 0          |
| 30 運輸、通信事務の職業                               | 35             | 3                 | 11.67             | 1        | 2.9        | 0         | —          | 173        | 161        |
| 31 事務用機械操作の職業                               | 16             | 9                 | 1.78              | 4        | 25.0       | 3         | 33.3       | 149        | 156        |
| D 販売の職業                                     | 246            | 145               | 1.70              | 31       | 12.6       | 34        | 23.4       | 195        | 192        |
| 32 商品販売の職業                                  | 111            | 72                | 1.54              | 12       | 10.8       | 13        | 18.1       | 170        | 165        |
| 33 販売類似の職業                                  | 6              | 5                 | 1.20              | 1        | 16.7       | 0         | —          | 204        | 258        |
| 34 営業の職業                                    | 129            | 68                | 1.90              | 18       | 14.0       | 21        | 30.9       | 219        | 207        |
| E サービスの職業                                   | 715            | 202               | 3.54              | 88       | 12.3       | 85        | 42.1       | 166        | 169        |
| 35 家庭生活支援サービスの職業                            | 0              | 1                 | —                 | 0        | —          | 0         | —          | 200        | 0          |
| 36 介護サービスの職業                                | 285            | 67                | 4.25              | 38       | 13.3       | 37        | 55.2       | 163        | 169        |
| 37 保健医療サービスの職業                              | 48             | 14                | 3.43              | 11       | 22.9       | 12        | 85.7       | 144        | 148        |
| 38 生活衛生サービスの職業                              | 62             | 21                | 2.95              | 3        | 4.8        | 3         | 14.3       | 170        | 209        |
| 39 飲食物調理の職業                                 | 171            | 42                | 4.07              | 21       | 12.3       | 18        | 42.9       | 164        | 160        |
| 40 接客・給仕の職業                                 | 91             | 30                | 3.03              | 10       | 11.0       | 10        | 33.3       | 184        | 172        |
| 41 住居施設・ビル等の管理の職業                           | 2              | 2                 | 1.00              | 2        | 100.0      | 1         | 50.0       | 130        | 200        |
| 42 その他のサービスの職業                              | 56             | 25                | 2.24              | 3        | 5.4        | 4         | 16.0       | 172        | 177        |
| F 保安の職業                                     | 75             | 17                | 4.41              | 8        | 10.7       | 7         | 41.2       | 151        | 148        |
| G 農林漁業の職業                                   | 21             | 8                 | 2.63              | 2        | 9.5        | 1         | 12.5       | 185        | 137        |
| H 生産工程の職業                                   | 131            | 124               | 1.06              | 20       | 15.3       | 52        | 41.9       | 208        | 192        |
| 49 生産設備制御・監視の職業<br>(金属材料製造、金属加工、金属溶接・溶断)    | 0              | 0                 | —                 | 0        | —          | 0         | —          | 0          | 0          |
| 50 生産設備制御・監視の職業<br>(金属材料製造、金属加工、金属溶接・溶断を除く) | 1              | 1                 | 1.00              | 0        | —          | 0         | —          | 150        | 145        |
| 51 生産設備制御・監視の職業(機械組立)                       | 0              | 1                 | —                 | 0        | —          | 0         | —          | 300        | 0          |
| 52 金属材料製造、金属加工、金属溶接・溶断の職業                   | 17             | 6                 | 2.83              | 1        | 5.9        | 1         | 16.7       | 220        | 226        |
| 54 製品製造・加工処理の職業<br>(金属材料製造、金属加工、金属溶接・溶断を除く) | 30             | 26                | 1.15              | 6        | 20.0       | 8         | 30.8       | 162        | 168        |
| 57 機械組立の職業                                  | 3              | 61                | 0.05              | 2        | 66.7       | 30        | 49.2       | 236        | 229        |
| 60 機械整備・修理の職業                               | 54             | 17                | 3.18              | 7        | 13.0       | 9         | 52.9       | 196        | 190        |
| 61 製品検査の職業<br>(金属材料製造、金属加工、金属溶接・溶断)         | 5              | 0                 | —                 | 0        | —          | 0         | —          | 0          | 185        |
| 62 製品検査の職業<br>(金属材料製造、金属加工、金属溶接・溶断を除く)      | 0              | 1                 | —                 | 0        | —          | 0         | —          | 200        | 0          |
| 63 機械検査の職業                                  | 1              | 0                 | —                 | 0        | —          | 0         | —          | 0          | 215        |
| 64 生産関連・生産類似の職業                             | 20             | 11                | 1.82              | 4        | 20.0       | 4         | 36.4       | 170        | —          |
| I 輸送・機械運転の職業                                | 222            | 54                | 4.11              | 27       | 12.2       | 24        | 44.4       | 188        | 169        |
| 65 鉄道運転の職業                                  | 0              | 0                 | —                 | 0        | —          | 0         | —          | 0          | 0          |
| 66 自動車運転の職業                                 | 190            | 46                | 4.13              | 25       | 13.2       | 23        | 50.0       | 188        | 160        |
| 67 船舶・航空機運転の職業                              | 0              | 1                 | —                 | 1        | —          | 0         | —          | 220        | 0          |
| 68 その他の輸送の職業                                | 6              | 2                 | 3.00              | 0        | —          | 0         | —          | 175        | 227        |
| 69 定置・建設機械運転の職業                             | 26             | 5                 | 5.20              | 1        | 3.8        | 1         | 20.0       | 182        | 191        |
| J 建設・採掘の職業                                  | 194            | 31                | 6.26              | 14       | 7.2        | 15        | 48.4       | 223        | 227        |
| 70 建設躯体工事の職業                                | 18             | 5                 | 3.60              | 2        | 11.1       | 2         | 40.0       | 260        | 257        |
| 71 建設の職業(建設躯体工事の職業を除く)                      | 47             | 9                 | 5.22              | 3        | 6.4        | 4         | 44.4       | 204        | 225        |
| 72 電気工事の職業                                  | 70             | 8                 | 8.75              | 5        | 7.1        | 4         | 50.0       | 211        | 216        |
| 73 土木の職業                                    | 54             | 9                 | 6.00              | 4        | 7.4        | 5         | 55.6       | 231        | 240        |
| 74 採掘の職業                                    | 5              | 0                 | —                 | 0        | —          | 0         | —          | 0          | 281        |
| K 運搬・清掃・包装等の職業                              | 210            | 115               | 1.83              | 35       | 16.7       | 29        | 25.2       | 175        | 165        |
| 75 運搬の職業                                    | 120            | 69                | 1.74              | 25       | 20.8       | 20        | 29.0       | 182        | 170        |
| 76 清掃の職業                                    | 31             | 8                 | 3.88              | 2        | 6.5        | 3         | 37.5       | 140        | 163        |
| 77 包装の職業                                    | 3              | 0                 | —                 | 0        | —          | 0         | —          | 0          | 162        |
| 78 その他の運搬・清掃・包装等の職業                         | 56             | 38                | 1.47              | 8        | 14.3       | 6         | 15.8       | 164        | 151        |
| IT関連職業合計                                    | 137            | 87                | 1.57              | 29       | 21.2       | 27        | 31.0       | 335        | 243        |
| 福祉関連職業合計                                    | 567            | 201               | 2.82              | 108      | 19.0       | 105       | 52.2       | 185        | 193        |
| (うち介護関係)                                    | 401            | 98                | 4.09              | 69       | 17.2       | 66        | 67.3       | 163        | 177        |
| 分類不能の職業                                     | 0              | 335               | —                 | 0        | —          | 0         | —          | 178        | 0          |

※掲載値は、すべて原数値であり、新規学卒を含んでいません。

※常用とは、雇用契約において雇用期間の定めがないか又は4か月以上の雇用期間が定められているものをいいます。

職業別常用新規求人・新規求職のバランスシートと充足・就職状況(平成30年8月分)

【職業別・常用パートのみ】

【那覇所】

(単位:人、件、%、十円)

| 職業計   | 新規<br>求人数<br>① | 新規求職<br>申込件数<br>② | 新規<br>求人倍率<br>①/② | 充足数<br>③ | 充足率<br>③/① | 就職件数<br>④ | 就職率<br>④/② | 求職希望<br>賃金 | 求人平均<br>賃金 |
|---|----------------|-------------------|-------------------|----------|------------|-----------|------------|------------|------------|
| 職業計   | 1,382          | 786               | 1.76              | 222      | 16.1       | 204       | 26.0       | 86         | 108        |
| A 管理的職業                                     | 1              | 0                 | —                 | 0        | —          | 0         | —          | 0          | 148        |
| B 専門的・技術的職業                                 | 234            | 88                | 2.66              | 39       | 16.7       | 43        | 48.9       | 108        | 130        |
| 07 開発技術者                                    | 0              | 0                 | —                 | 0        | —          | 0         | —          | 0          | 0          |
| 08 製造技術者                                    | 0              | 0                 | —                 | 0        | —          | 0         | —          | 0          | 0          |
| 09 建築・土木・測量技術者                              | 1              | 0                 | —                 | 0        | —          | 0         | —          | 0          | 100        |
| 10 情報処理・通信技術者                               | 2              | 1                 | 2.00              | 0        | —          | 0         | —          | 0          | 375        |
| 11 その他の技術者                                  | 0              | 0                 | —                 | 0        | —          | 0         | —          | 0          | 0          |
| 12 医師、歯科医師、獣医師、薬剤師                          | 5              | 4                 | 1.25              | 0        | —          | 0         | —          | 225        | 236        |
| 13 保健師、助産師、看護師                              | 39             | 30                | 1.30              | 6        | 15.4       | 7         | 23.3       | 117        | 133        |
| 14 医療技術者                                    | 17             | 3                 | 5.67              | 2        | 11.8       | 2         | 66.7       | 110        | 145        |
| 15 その他の保健医療の職業                              | 8              | 3                 | 2.67              | 1        | 12.5       | 1         | 33.3       | 82         | 87         |
| 16 社会福祉の専門的職業                               | 112            | 31                | 3.61              | 20       | 17.9       | 22        | 71.0       | 88         | 101        |
| 22 美術家、デザイナー、写真家、映像撮影者                      | 14             | 2                 | 7.00              | 3        | 21.4       | 4         | 200.0      | 85         | 90         |
| 05.06.17~21.23.24その他の専門的職業                  | 36             | 14                | 2.57              | 7        | 19.4       | 7         | 50.0       | 105        | 181        |
| C 事務的職業                                     | 223            | 214               | 1.04              | 70       | 31.4       | 55        | 25.7       | 88         | 92         |
| 25 一般事務の職業                                  | 188            | 188               | 1.00              | 52       | 27.7       | 41        | 21.8       | 88         | 93         |
| 26 会計事務の職業                                  | 7              | 6                 | 1.17              | 5        | 71.4       | 3         | 50.0       | 85         | 89         |
| 27 生産関連事務の職業                                | 5              | 1                 | 5.00              | 0        | —          | 0         | —          | 70         | 76         |
| 28 営業・販売関連事務の職業                             | 7              | 3                 | 2.33              | 1        | 14.3       | 1         | 33.3       | 90         | 89         |
| 29 外勤事務の職業                                  | 0              | 0                 | —                 | 1        | —          | 0         | —          | 0          | 0          |
| 30 運輸、通信事務の職業                               | 5              | 0                 | —                 | 2        | 40.0       | 2         | —          | 0          | 83         |
| 31 事務用機械操作の職業                               | 11             | 16                | 0.69              | 9        | 81.8       | 8         | 50.0       | 83         | 82         |
| D 販売の職業                                     | 112            | 56                | 2.00              | 8        | 7.1        | 8         | 14.3       | 80         | 86         |
| 32 商品販売の職業                                  | 105            | 55                | 1.91              | 8        | 7.6        | 8         | 14.5       | 80         | 86         |
| 33 販売類似の職業                                  | 0              | 0                 | —                 | 0        | —          | 0         | —          | 0          | 0          |
| 34 営業の職業                                    | 7              | 1                 | 7.00              | 0        | —          | 0         | —          | 90         | 82         |
| E サービスの職業                                   | 359            | 138               | 2.60              | 52       | 14.5       | 43        | 31.2       | 81         | 89         |
| 35 家庭生活支援サービスの職業                            | 2              | 1                 | 2.00              | 3        | 150.0      | 3         | 300.0      | 75         | 133        |
| 36 介護サービスの職業                                | 105            | 22                | 4.77              | 5        | 4.8        | 5         | 22.7       | 84         | 90         |
| 37 保健医療サービスの職業                              | 13             | 8                 | 1.63              | 2        | 15.4       | 2         | 25.0       | 81         | 83         |
| 38 生活衛生サービスの職業                              | 30             | 7                 | 4.29              | 0        | —          | 0         | —          | 82         | 117        |
| 39 飲食物調理の職業                                 | 124            | 48                | 2.58              | 36       | 29.0       | 28        | 58.3       | 80         | 83         |
| 40 接客・給仕の職業                                 | 54             | 34                | 1.59              | 3        | 5.6        | 2         | 5.9        | 78         | 87         |
| 41 住居施設・ビル等の管理の職業                           | 4              | 3                 | 1.33              | 0        | —          | 0         | —          | 82         | 82         |
| 42 その他のサービスの職業                              | 27             | 15                | 1.80              | 3        | 11.1       | 3         | 20.0       | 85         | 90         |
| F 保安の職業                                     | 49             | 1                 | 49.00             | 3        | 6.1        | 3         | 300.0      | 80         | 83         |
| G 農林漁業の職業                                   | 11             | 6                 | 1.83              | 4        | 36.4       | 4         | 66.7       | 79         | 84         |
| H 生産工程の職業                                   | 24             | 26                | 0.92              | 8        | 33.3       | 7         | 26.9       | 80         | 84         |
| 49 生産設備制御・監視の職業<br>(金属材料製造、金属加工、金属溶接・溶断)    | 0              | 0                 | —                 | 0        | —          | 0         | —          | 0          | 0          |
| 50 生産設備制御・監視の職業<br>(金属材料製造、金属加工、金属溶接・溶断を除く) | 0              | 0                 | —                 | 0        | —          | 0         | —          | 0          | 0          |
| 51 生産設備制御・監視の職業(機械組立)                       | 0              | 0                 | —                 | 0        | —          | 0         | —          | 0          | 0          |
| 52 金属材料製造、金属加工、金属溶接・溶断の職業                   | 0              | 0                 | —                 | 0        | —          | 0         | —          | 0          | 0          |
| 54 製品製造・加工処理の職業<br>(金属材料製造、金属加工、金属溶接・溶断を除く) | 21             | 24                | 0.88              | 8        | 38.1       | 7         | 29.2       | 79         | 82         |
| 57 機械組立の職業                                  | 0              | 0                 | —                 | 0        | —          | 0         | —          | 0          | 0          |
| 60 機械整備・修理の職業                               | 2              | 2                 | 1.00              | 0        | —          | 0         | —          | 90         | 93         |
| 61 製品検査の職業<br>(金属材料製造、金属加工、金属溶接・溶断)         | 0              | 0                 | —                 | 0        | —          | 0         | —          | 0          | 0          |
| 62 製品検査の職業<br>(金属材料製造、金属加工、金属溶接・溶断を除く)      | 0              | 0                 | —                 | 0        | —          | 0         | —          | 0          | 0          |
| 63 機械検査の職業                                  | 0              | 0                 | —                 | 0        | —          | 0         | —          | 0          | 0          |
| 64 生産関連・生産類似の職業                             | 1              | 0                 | —                 | 0        | —          | 0         | —          | 0          | 0          |
| I 輸送・機械運転の職業                                | 4              | 10                | 0.40              | 0        | —          | 1         | 10.0       | 98         | 95         |
| 65 鉄道運転の職業                                  | 0              | 0                 | —                 | 0        | —          | 0         | —          | 0          | 0          |
| 66 自動車運転の職業                                 | 3              | 6                 | 0.50              | 0        | —          | 1         | 16.7       | 103        | 102        |
| 67 船舶・航空機運転の職業                              | 0              | 1                 | —                 | 0        | —          | 0         | —          | 0          | 0          |
| 68 その他の輸送の職業                                | 0              | 1                 | —                 | 0        | —          | 0         | —          | 90         | 0          |
| 69 定置・建設機械運転の職業                             | 1              | 2                 | 0.50              | 0        | —          | 0         | —          | 90         | 75         |
| J 建設・採掘の職業                                  | 9              | 3                 | 3.00              | 0        | —          | 0         | —          | 95         | 244        |
| 70 建設躯体工事の職業                                | 0              | 0                 | —                 | 0        | —          | 0         | —          | 0          | 0          |
| 71 建設の職業(建設躯体工事の職業を除く)                      | 2              | 0                 | —                 | 0        | —          | 0         | —          | 0          | 344        |
| 72 電気工事の職業                                  | 0              | 0                 | —                 | 0        | —          | 0         | —          | 0          | 0          |
| 73 土木の職業                                    | 2              | 3                 | 0.67              | 0        | —          | 0         | —          | 95         | 285        |
| 74 採掘の職業                                    | 5              | 0                 | —                 | 0        | —          | 0         | —          | 0          | 103        |
| K 運搬・清掃・包装等の職業                              | 356            | 87                | 4.09              | 38       | 10.7       | 40        | 46.0       | 79         | 135        |
| 75 運搬の職業                                    | 33             | 13                | 2.54              | 2        | 6.1        | 4         | 30.8       | 78         | 84         |
| 76 清掃の職業                                    | 246            | 27                | 9.11              | 24       | 9.8        | 20        | 74.1       | 79         | 80         |
| 77 包装の職業                                    | 19             | 1                 | 19.00             | 2        | 10.5       | 2         | 200.0      | 80         | 81         |
| 78 その他の運搬・清掃・包装等の職業                         | 58             | 46                | 1.26              | 10       | 17.2       | 14        | 30.4       | 80         | 409        |
| IT関連職業合計                                    | 28             | 20                | 1.40              | 12       | 42.9       | 11        | 55.0       | 83         | 112        |
| 福祉関連職業合計                                    | 210            | 71                | 2.96              | 28       | 13.3       | 28        | 39.4       | 101        | 107        |
| (うち介護関係)                                    | 161            | 36                | 4.47              | 19       | 11.8       | 18        | 50.0       | 87         | 94         |
| 分類不能の職業                                     | 0              | 157               | —                 | 0        | —          | 0         | —          | 82         | 0          |

※掲載値は、すべて原数値であり、新規学卒を含んでいません。

※常用とは、雇用契約において雇用期間の定めがないか又は4か月以上の雇用期間が定められているものをいいます。

# 職業別常用有効求人・有効求職バランスシート（平成30年8月分）

## 【職業別・常用（フルタイム及びパート）】

【那覇所】

（単位：人・件・倍）

| 職業  | 有効求職者数 |       |       |       |       |       | 有効求人数<br>(B) | 有効求人<br>倍率<br>(B/A) |
|---|--------|-------|-------|-------|-------|-------|--------------|---------------------|
|   | 計      |       | 男     |       | 女     |       |              |                     |
|   | (A)    | 45歳以上 |       | 45歳以上 |       | 45歳以上 |              |                     |
| 職業計   | 12,348 | 5,224 | 5,593 | 2,567 | 6,695 | 2,638 | 13,564       | 1.10                |
| A 管理的職業                                     | 34     | 26    | 32    | 25    | 2     | 1     | 116          | 3.41                |
| B 専門的・技術的職業                                 | 1,724  | 674   | 705   | 276   | 1,015 | 398   | 2,963        | 1.72                |
| 07 開発技術者                                    | 17     | 6     | 14    | 6     | 2     | 0     | 14           | 0.82                |
| 08 製造技術者                                    | 69     | 27    | 54    | 21    | 15    | 6     | 58           | 0.84                |
| 09 建築・土木・測量技術者                              | 102    | 54    | 82    | 48    | 20    | 6     | 350          | 3.43                |
| 10 情報処理・通信技術者                               | 191    | 37    | 162   | 36    | 29    | 1     | 364          | 1.91                |
| 11 その他の技術者                                  | 8      | 3     | 8     | 3     | 0     | 0     | 17           | 2.13                |
| 12 医師、歯科医師、獣医師、薬剤師                          | 19     | 11    | 6     | 6     | 13    | 5     | 36           | 1.89                |
| 13 保健師、助産師、看護師                              | 353    | 176   | 22    | 10    | 329   | 166   | 518          | 1.47                |
| 14 医療技術者                                    | 89     | 23    | 28    | 14    | 61    | 9     | 214          | 2.40                |
| 15 その他の保健医療の職業                              | 97     | 45    | 47    | 25    | 50    | 20    | 106          | 1.09                |
| 16 社会福祉の専門的職業                               | 350    | 156   | 71    | 32    | 278   | 124   | 917          | 2.62                |
| 22 美術家、デザイナー、写真家、映像撮影者                      | 159    | 29    | 73    | 17    | 86    | 12    | 109          | 0.69                |
| 05.06.17～21.23.24 その他の専門的職業                 | 270    | 107   | 138   | 58    | 132   | 49    | 260          | 0.96                |
| C 事務的職業                                     | 3,434  | 1,232 | 858   | 342   | 2,569 | 887   | 2,119        | 0.62                |
| 25 一般事務の職業                                  | 2,887  | 1,029 | 664   | 273   | 2,217 | 754   | 1,525        | 0.53                |
| 26 会計事務の職業                                  | 228    | 76    | 57    | 14    | 171   | 62    | 200          | 0.88                |
| 27 生産関連事務の職業                                | 19     | 12    | 10    | 7     | 9     | 5     | 69           | 3.63                |
| 28 営業・販売関連事務の職業                             | 163    | 53    | 71    | 23    | 91    | 29    | 141          | 0.87                |
| 29 外勤事務の職業                                  | 1      | 0     | 0     | 0     | 1     | 0     | 3            | 3.00                |
| 30 運輸・郵便事務の職業                               | 12     | 11    | 10    | 9     | 2     | 2     | 84           | 7.00                |
| 31 事務用機器操作の職業                               | 124    | 51    | 46    | 16    | 78    | 35    | 97           | 0.78                |
| D 販売の職業                                     | 906    | 342   | 458   | 169   | 446   | 172   | 1,163        | 1.28                |
| 32 商品販売の職業                                  | 513    | 181   | 122   | 25    | 389   | 155   | 751          | 1.46                |
| 33 販売類似の職業                                  | 15     | 4     | 8     | 2     | 7     | 2     | 20           | 1.33                |
| 34 営業の職業                                    | 378    | 157   | 328   | 142   | 50    | 15    | 392          | 1.04                |
| E サービスの職業                                   | 1,492  | 674   | 548   | 255   | 939   | 416   | 3,474        | 2.33                |
| 35 家庭生活支援サービスの職業                            | 7      | 2     | 1     | 0     | 6     | 2     | 4            | 0.57                |
| 36 介護サービスの職業                                | 404    | 206   | 125   | 57    | 276   | 148   | 1,009        | 2.50                |
| 37 保健医療サービスの職業                              | 85     | 23    | 16    | 3     | 68    | 19    | 206          | 2.42                |
| 38 生活衛生サービスの職業                              | 130    | 23    | 18    | 6     | 112   | 17    | 196          | 1.51                |
| 39 飲食物調理の職業                                 | 394    | 246   | 183   | 101   | 211   | 145   | 1,137        | 2.89                |
| 40 接客・給仕の職業                                 | 280    | 75    | 115   | 32    | 164   | 42    | 684          | 2.44                |
| 41 居住施設・ビル等の管理の職業                           | 44     | 36    | 41    | 34    | 3     | 2     | 25           | 0.57                |
| 42 その他のサービスの職業                              | 148    | 63    | 49    | 22    | 99    | 41    | 213          | 1.44                |
| F 保安の職業                                     | 89     | 73    | 87    | 71    | 2     | 2     | 343          | 3.85                |
| G 農林漁業の職業                                   | 84     | 53    | 69    | 45    | 15    | 8     | 67           | 0.80                |
| H 生産工程の職業                                   | 566    | 212   | 360   | 127   | 204   | 84    | 598          | 1.06                |
| 49 生産設備制御・監視の職業<br>(金属材料製造、金属加工、金属溶接・溶断を除外) | 2      | 1     | 1     | 1     | 1     | 0     | 1            | 0.50                |
| 50 生産設備制御・監視の職業<br>(金属材料製造、金属加工、金属溶接・溶断を除外) | 5      | 2     | 3     | 1     | 2     | 1     | 2            | 0.40                |
| 51 生産設備制御・監視の職業(機械組立)                       | 5      | 3     | 5     | 3     | 0     | 0     | 0            | —                   |
| 52 金属材料製造、金属加工、金属溶接・溶断の職業                   | 40     | 17    | 38    | 15    | 1     | 1     | 50           | 1.25                |
| 54 製品製造・加工処理の職業<br>(金属材料製造、金属加工、金属溶接・溶断を除外) | 230    | 121   | 101   | 47    | 128   | 74    | 302          | 1.31                |
| 57 機械組立の職業                                  | 161    | 32    | 113   | 29    | 48    | 3     | 5            | 0.03                |
| 60 機械整備・修理の職業                               | 69     | 19    | 67    | 19    | 2     | 0     | 161          | 2.33                |
| 61 製品検査の職業<br>(金属材料製造、金属加工、金属溶接・溶断を除外)      | 0      | 0     | 0     | 0     | 0     | 0     | 11           | —                   |
| 62 製品検査の職業<br>(金属材料製造、金属加工、金属溶接・溶断を除外)      | 1      | 0     | 1     | 0     | 0     | 0     | 2            | 2.00                |
| 63 機械検査の職業                                  | 1      | 0     | 1     | 0     | 0     | 0     | 1            | 1.00                |
| 64 生産関連・生産類似の職業                             | 52     | 17    | 30    | 12    | 22    | 5     | 63           | 1.21                |
| I 輸送・機械運転の職業                                | 268    | 196   | 260   | 191   | 8     | 5     | 576          | 2.15                |
| 65 鉄道運転の職業                                  | 0      | 0     | 0     | 0     | 0     | 0     | 0            | —                   |
| 66 自動車運転の職業                                 | 182    | 145   | 175   | 140   | 7     | 5     | 480          | 2.64                |
| 67 船舶・航空機運転の職業                              | 3      | 1     | 3     | 1     | 0     | 0     | 4            | 1.33                |
| 68 その他の輸送の職業                                | 20     | 16    | 19    | 16    | 1     | 0     | 20           | 1.00                |
| 69 定置・建設機械運転の職業                             | 63     | 34    | 63    | 34    | 0     | 0     | 72           | 1.14                |
| J 建設・採掘の職業                                  | 215    | 84    | 205   | 83    | 7     | 1     | 488          | 2.27                |
| 70 建設躯体工事の職業                                | 17     | 8     | 17    | 8     | 0     | 0     | 81           | 4.76                |
| 71 建設の職業(建設躯体工事の職業を除く)                      | 57     | 21    | 53    | 20    | 4     | 1     | 146          | 2.56                |
| 72 電気工事の職業                                  | 77     | 21    | 72    | 21    | 3     | 0     | 147          | 1.91                |
| 73 土木の職業                                    | 64     | 34    | 63    | 34    | 0     | 0     | 103          | 1.61                |
| 74 採掘の職業                                    | 0      | 0     | 0     | 0     | 0     | 0     | 11           | —                   |
| K 運搬・清掃・包装等の職業                              | 1,208  | 760   | 777   | 459   | 418   | 294   | 1,657        | 1.37                |
| 75 運搬の職業                                    | 283    | 144   | 260   | 135   | 22    | 9     | 478          | 1.69                |
| 76 清掃の職業                                    | 227    | 146   | 106   | 58    | 116   | 86    | 733          | 3.23                |
| 77 包装の職業                                    | 6      | 4     | 3     | 1     | 3     | 3     | 32           | 5.33                |
| 78 その他の運搬・清掃・包装等の職業                         | 692    | 466   | 408   | 265   | 277   | 196   | 414          | 0.60                |
| I 関連職業合計                                    | 508    | 138   | 318   | 91    | 189   | 47    | 683          | 1.34                |
| 福祉関連職業合計                                    | 1,003  | 494   | 225   | 99    | 773   | 394   | 2,110        | 2.10                |
| (うち介護関係)                                    | (542)  | (279) | (168) | (75)  | (371) | (203) | (1,463)      | 2.70                |
| 分類不能の職業                                     | 2,328  | 898   | 1,234 | 524   | 1,070 | 370   | 0            | —                   |

※掲載値は、すべて原数値であり、新規学卒を含んでいません。  
 ※常用とは、雇用契約において雇用期間の定めがないか又は4か月以上の雇用期間が定められているものをいいます。