厚生労働省
沖縄労働局
Okinawa Labour Bureau

Press Release

ハローワーク宮古発表
令和8年10月7日(水)

担当		
	宮古公共職業安定所	
	所長	宮里憲市
	統括職業指導官	山城　究
	電話	0980-72-3329

「雇用の動き」 令和８年８月

～有効求人倍率は前年同月比で０．02ポイント増加 ～

（ハローワーク宮古で受理した求人数【原数値】を用いて算出した有効求人倍率です。）

1 有効求人倍率は１．63倍で、前年同月比０．02ポイント増加

〇月間有効求人数は１，３７８人で、前年同月比３．４％（４５人）増加
〇月間有効求職者数は８４７人で、前年同月比２．０％（１７人）増加

2 新規求人数は５０９人で、前年同月比７．２％（３４人）増加

〇産業別新規求人状況≪前年同月比：増減１０人以上≫

【増加】 卸売・小売業23人で、187．5%（15人）増
製造業41人で、173．3%（26人）増
医療，福祉業142人で、29．1%（32人）増
宿泊業・飲食サービス業172人で、26．5%（36人）増

【減少】 サービス業（他に分類されないもの）30人で、69．7%（69人）減

3 新規求職申込件数は２０６件で、前年同月比１０．２％（１９件）増加

4 就職件数は７０件で、前年同月比７．７％（５件）増加

〇県内就職件数は６７件で、前年同月比９．８％（６件）増加
〇県外就職件数は３件で、前年同月比２５．０％（１件）減少

令和8年　8月

ハローワーク宮古　　記者発表資料

○ 求人・求職の推移　・・・・・・・・・・・・・・資料 1

○ 月別有効求人倍率の推移・・・・・・・・・・・資料 2

○ 一般職業紹介状況　・・・・・・・・・・・・・資料 3

○ 一般職業紹介状況（前年同月比）　・・・・・・資料 4

○ 産業別・規模別新規求人状況　・・・・・・・・資料 5

○ 産業別就職状況（常用）・・・・・・・・・・・資料 6

○ パートタイム職業紹介状況・・・・・・・・・・資料 7

資料 1

求人数・求職者数の推移（過去１年間）

令和8年8月

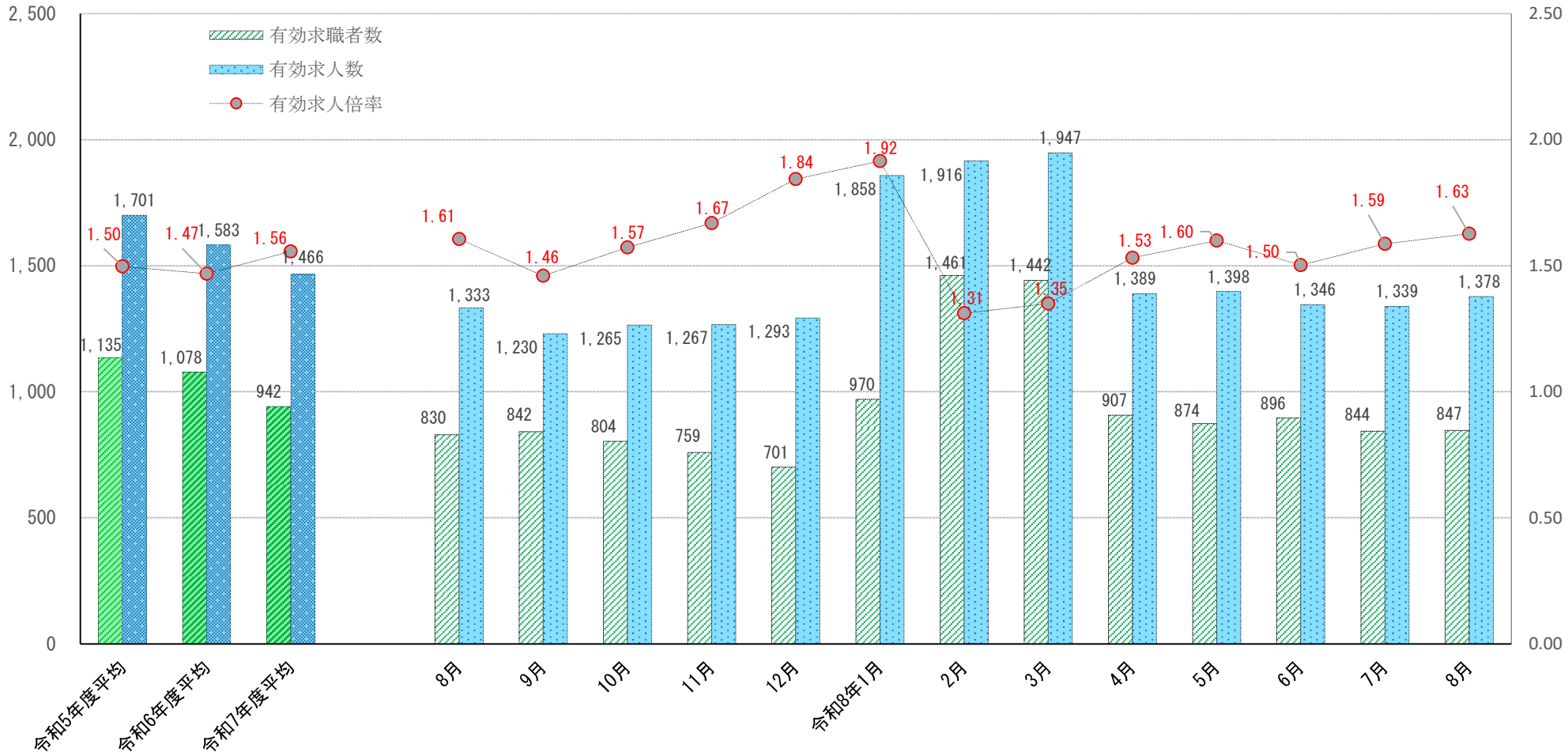

	令和5年度平均	令和6年度平均	令和7年度平均	8月	9月	10月	11月	12月	令和8年1月	2月	3月	4月	5月	6月	7月	8月
有効求職者数	1,135	1,078	942	830	842	804	759	701	970	1,461	1,442	907	874	896	844	847
有効求人数	1,701	1,583	1,466	1,333	1,230	1,265	1,267	1,293	1,858	1,916	1,947	1,389	1,398	1,346	1,339	1,378
有効求人倍率	1.50	1.47	1.56	1.61	1.46	1.57	1.67	1.84	1.92	1.31	1.35	1.53	1.60	1.50	1.59	1.63

資料 2

月間有効求人倍率の推移（過去３年間）

令和8年8月

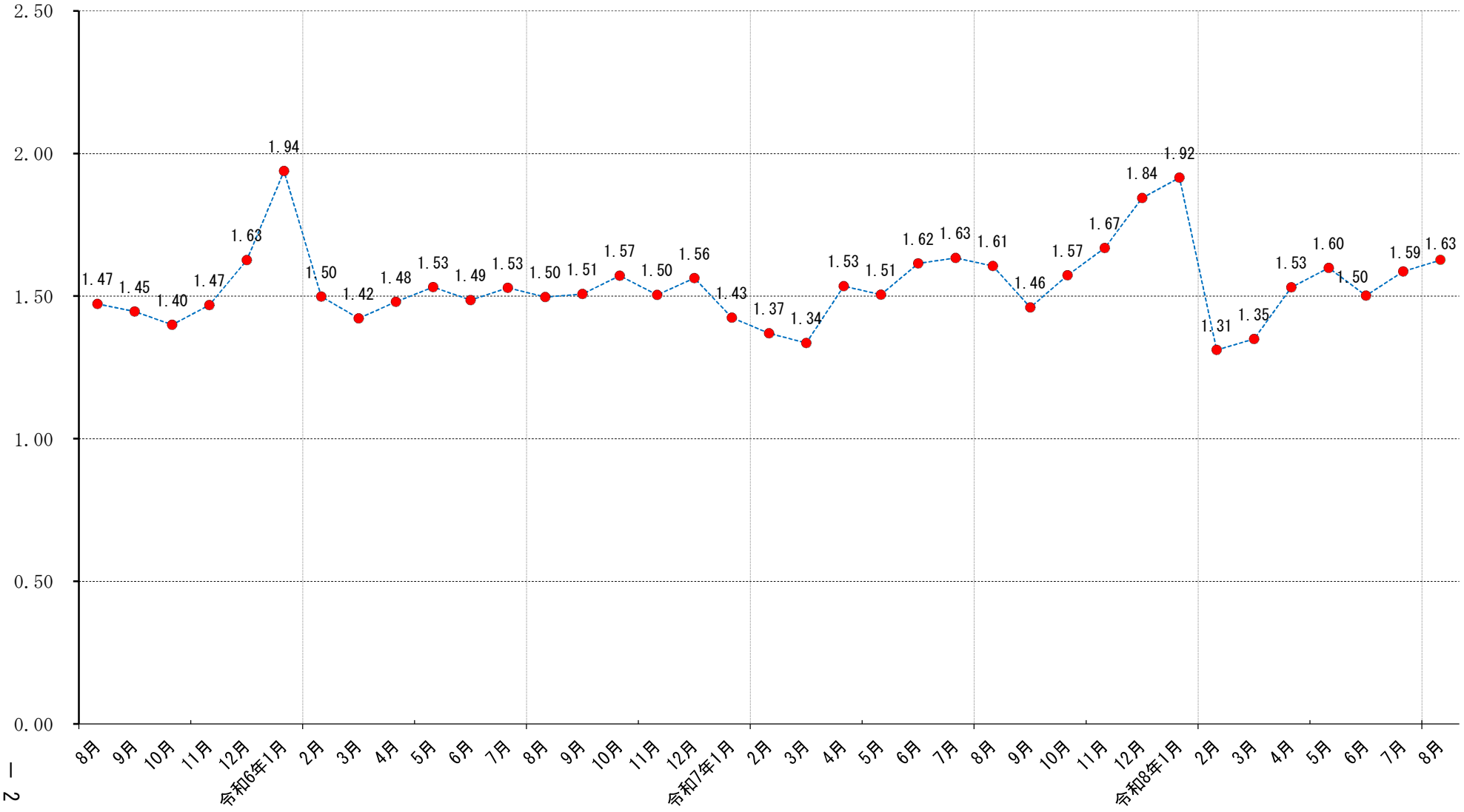

資料 3

一般職業紹介状況（新規学卒を除きパートタイムを含む、オンラインを含む）

令和8年8月

項目 / 年月	A 新規求職申込件数		B 月間有効求職者数			C 新規求人数		D 月間有効求人数		E 紹介件数	F 求人倍率		G 就職件数					H 就職率		I 充足数		J 充足率	
		常用		常用	受給者実人員		常用		常用		新規 C/A	有効 D/B		常用	県内	県外	受給者の一般就職件数	有効 G/B	新規 G/A		常用	有効求人 I/D	新規求人 I/C
令和7年度計	2,925	2,903	11,301	11,245	2,308	6,042	5,662	17,594	16,598	2,983	2.07	1.56	1,542	1,467	1,487	55	215	13.6	52.7	1,484	1,397	8.4	24.6
月平均	244	242	942	937	192	504	472	1,466	1,383	249	*	*	129	122	124	5	18	*	*	124	116	*	*
8月	187	183	830	825	214	475	429	1,333	1,276	141	2.54	1.61	65	63	61	4	13	7.8	34.8	66	64	5.0	13.9
9月	197	195	842	836	226	383	379	1,230	1,180	169	1.94	1.46	78	76	72	6	19	9.3	39.6	60	60	4.9	15.7
10月	161	158	804	797	211	435	406	1,265	1,191	158	2.70	1.57	78	73	74	4	13	9.7	48.4	88	68	7.0	20.2
11月	142	142	759	755	191	508	454	1,267	1,190	122	3.58	1.67	72	64	70	2	17	9.5	50.7	70	62	5.5	13.8
12月	154	152	701	697	182	432	375	1,293	1,179	135	2.81	1.84	39	35	36	3	12	5.6	25.3	36	32	2.8	8.3
令和8年1月	413	411	970	966	163	955	898	1,858	1,691	413	2.31	1.92	50	42	49	1	15	5.2	12.1	50	40	2.7	5.2
2月	632	631	1,461	1,456	153	527	479	1,916	1,770	856	0.83	1.31	90	81	83	7	11	6.2	14.2	81	73	4.2	15.4
3月	190	190	1,442	1,438	153	464	438	1,947	1,833	227	2.44	1.35	697	682	694	3	25	48.3	366.8	693	678	35.6	149.4
4月	279	278	907	904	158	493	477	1,389	1,307	178	1.77	1.53	70	68	63	7	17	7.7	25.1	61	58	4.4	12.4
5月	194	190	874	868	187	487	449	1,398	1,324	186	2.51	1.60	80	72	72	8	25	9.2	41.2	70	66	5.0	14.4
6月	210	208	896	890	223	442	422	1,346	1,275	191	2.10	1.50	82	74	76	6	28	9.2	39.0	70	64	5.2	15.8
7月	178	176	844	838	233	462	458	1,339	1,290	185	2.60	1.59	68	64	64	4	21	8.1	38.2	59	59	4.4	12.8
8月	206	205	847	841	210	509	485	1,378	1,333	142	2.47	1.63	70	70	67	3	18	8.3	34.0	64	64	4.6	12.6
増減比 前年同月	10.2	12.0	2.0	1.9	▲ 1.9	7.2	13.1	3.4	4.5	0.7	▲0.07 P	0.02 P	7.7	11.1	9.8	▲ 25.0	38.5	0.5 P	▲0.8 P	▲ 3.0	0.0	▲0.4 P	▲1.3 P
増減比 前月	15.7	16.5	0.4	0.4	▲ 9.9	10.2	5.9	2.9	3.3	▲ 23.2	▲0.13	0.04	2.9	9.4	4.7	▲ 25.0	▲ 14.3	0.2	▲4.2	8.5	8.5	0.2	▲0.2

資料 4

一 般 職 業 紹 介 状 況 （ 前 年 同 月 比 ）

（新規学卒を除き、パートタイムを含む）

令和8年8月

項目 / 年月	1 新規求職申込件数（前年同月比）(%)	2 月間有効求職者数（前年同月比）(%)	3 新規求人数（前年同月比）(%)	4 月間有効求人数（前年同月比）(%)	4 月間有効求人数 常用（前年同月比）	5 新規求人倍率 倍	5 新規求人倍率 前年同月差ポイント	6 有効求人倍率 倍	6 有効求人倍率 前年同月差ポイント	7 就職件数（前年同月比）	7 就職件数 県外	8 就職率 前年同月差（P） 有効求職	8 就職率 前年同月差（P） 新規求職	10 充足率 前年同月差（P） 有効求人	10 充足率 前年同月差（P） 新規求人
令和5年度	▲ 4.7	▲ 4.4	▲ 13.4	▲ 13.2	▲ 12.6	2.18	▲ 0.22	1.50	▲ 0.15	▲ 0.8	32.3	0.5	2.2	1.0	3.1
令和6年度	▲ 4.4	▲ 5.1	▲ 8.7	▲ 6.9	▲ 5.0	2.08	▲ 0.10	1.47	▲ 0.03	4.6	46.3	1.3	5.2	1.1	3.8
令和7年度	▲ 4.6	▲ 12.6	▲ 5.4	▲ 7.4	▲ 8.3	2.07	▲ 0.02	1.56	0.09	▲ 16.7	▲ 8.3	▲ 0.7	▲ 7.7	▲ 1.1	▲ 3.8
8月	4.5	▲ 10.0	16.1	▲ 3.4	▲ 2.6	2.54	0.26	1.61	0.11	▲ 18.8	▲ 20.0	▲ 0.9	▲ 9.9	▲ 0.4	▲ 4.4
9月	23.1	▲ 3.1	▲ 15.8	▲ 6.1	▲ 5.4	1.94	▲ 0.90	1.46	▲ 0.05	1.3	50.0	0.4	▲ 8.5	▲ 0.9	▲ 1.0
10月	▲ 25.1	▲ 8.4	▲ 18.5	▲ 8.3	▲ 10.3	2.70	0.22	1.57	0.00	2.6	33.3	1.0	13.1	1.6	6.3
11月	▲ 21.1	▲ 13.0	31.6	▲ 3.4	▲ 3.3	3.58	1.43	1.67	0.17	4.3	0.0	1.6	12.4	▲ 0.6	▲ 6.9
12月	▲ 1.3	▲ 17.3	▲ 12.2	▲ 2.5	▲ 4.8	2.81	▲ 0.35	1.84	0.28	▲ 29.1	▲ 25.0	▲ 0.9	▲ 10.0	▲ 1.2	▲ 2.5
令和8年1月	▲ 43.7	▲ 30.5	▲ 13.9	▲ 6.5	▲ 9.9	2.31	0.80	1.92	0.49	▲ 16.7	▲ 75.0	0.9	3.9	▲ 0.3	▲ 0.1
2月	101.3	▲ 4.8	▲ 1.7	▲ 8.8	▲ 11.8	0.83	▲ 0.87	1.31	▲ 0.06	▲ 31.3	250.0	▲ 2.3	▲ 27.5	▲ 2.1	▲ 9.2
3月	▲ 15.9	▲ 6.1	1.5	▲ 5.1	▲ 7.4	2.44	0.42	1.35	0.01	▲ 0.9	▲ 62.5	2.5	55.7	1.8	▲ 2.2
4月	3.3	▲ 2.4	0.6	▲ 2.6	▲ 4.7	1.77	▲ 0.05	1.53	0.00	▲ 32.7	▲ 12.5	▲ 3.5	▲ 13.4	▲ 1.8	▲ 5.6
5月	0.5	0.1	5.6	6.4	5.0	2.51	0.12	1.60	0.09	▲ 14.0	0.0	▲ 1.5	▲ 7.0	▲ 1.5	▲ 4.3
6月	6.1	4.2	▲ 8.3	▲ 3.1	▲ 4.8	2.10	▲ 0.33	1.50	▲ 0.12	0.0	50.0	▲ 0.3	▲ 2.4	▲ 0.3	0.0
7月	▲ 5.3	1.7	7.4	▲ 1.3	▲ 2.1	2.60	0.31	1.59	▲ 0.04	▲ 27.7	▲ 20.0	▲ 3.2	▲ 11.8	▲ 2.2	▲ 8.1
8月	10.2	2.0	7.2	3.4	4.5	2.47	▲ 0.07	1.63	0.02	7.7	▲ 25.0	0.5	▲ 0.8	▲ 0.4	▲ 1.3

産業別・規模別新規求人状況

（新規学卒を除きパートタイムを含む）

資料 5

令和8年8月

産業別・規模別	項目	求人状況 当月（令和8年8月） 計	当月 うち常用	前月（令和8年7月） 計	前月 うち常用	前年同月（令和7年8月） 計	前年同月 うち常用	増減比（%） 前月比	増減比（%） 前年同月比
産業別	A．B．　農・林・漁業（01～04）	8	2	0	0	10	4	－	▲ 20.0
	C．鉱業・採石業・砂利採取業（05）	0	0	0	0	0	0	－	－
	D．建設業（06～08）　＊	26	26	25	25	31	31	4.0	▲ 16.1
	E．製造業（09～32）	41	41	34	34	15	15	20.6	173.3
	09．食料品製造業	24	24	17	17	5	5	41.2	380.0
	10．飲料･たばこ・飼料製造業	2	2	1	1	0	0	100.0	－
	11．繊維工業	0	0	0	0	0	0	－	－
	12．木材・木製品製造業	0	0	0	0	0	0	－	－
	13．家具・装備品製造業	0	0	0	0	0	0	－	－
	14．パルプ・紙・紙加工品製造業	0	0	0	0	0	0	－	－
	15．印刷・同関連業	0	0	0	0	0	0	－	－
	16．化学工業	14	14	15	15	10	10	▲ 6.7	40.0
	17．石油製品・石炭製品製造業	0	0	0	0	0	0	－	－
	18．プラスチック製品製造業	0	0	0	0	0	0	－	－
	19．ゴム製品製造業	0	0	0	0	0	0	－	－
	21．窯業・土石製品製造業	0	0	0	0	0	0	－	－
	22．鉄鋼業	0	0	0	0	0	0	－	－
	23．非鉄金属製造業　＊	0	0	0	0	0	0	－	－
	24．金属製品製造業	1	1	1	1	0	0	0.0	－
	25．はん用機械器具製造業	0	0	0	0	0	0	－	－
	26．生産用機械器具製造業	0	0	0	0	0	0	－	－
	27．業務用機械器具製造業	0	0	0	0	0	0	－	－
	28．電子部品・デバイス・電子回路製造業　＊	0	0	0	0	0	0	－	－
	29．電気機械器具製造業	0	0	0	0	0	0	－	－
	30．情報通信機械器具製造業　＊	0	0	0	0	0	0	－	－
	31．輸送用機械器具製造業	0	0	0	0	0	0	－	－
	20．32．その他の製造業	0	0	0	0	0	0	－	－
	F．電気・ガス・熱供給・水道業（33～36）	1	1	0	0	1	1	－	0.0
	G．情報通信業(37～41)　＊	0	0	5	5	0	0	▲ 100.0	－
	H．運輸業、郵便業（42～49）	15	15	10	10	7	7	50.0	114.3
	I．卸売・小売業（50～61）　＊	23	23	20	20	8	8	15.0	187.5
	J．金融・保険業(62～67)	0	0	0	0	0	0	－	－
	K．不動産業、物品賃貸業(68．70)　＊	6	6	16	16	6	6	▲ 62.5	0.0
	L．学術研究、専門・技術サービス業（71～74）	7	5	5	5	14	14	40.0	▲ 50.0
	M．宿泊業・飲食サービス業(75～77)	172	157	174	174	136	108	▲ 1.1	26.5
	N．生活関連サービス業、娯楽業（78～80）	20	20	17	17	14	12	17.6	42.9
	O．教育，学習支援業(81．82)	6	6	1	1	0	0	500.0	－
	P．医療，福祉(83～85)	142	142	96	93	110	108	47.9	29.1
	Q．複合サービス事業(86．87)	2	2	0	0	6	6	－	▲ 66.7
	R．サービス業(他に分類されないもの)（88～96）	30	29	34	34	99	91	▲ 11.8	▲ 69.7
	S．T　公務・その他(他に分類されるものを除く)その他（97・98・99）	10	10	25	24	18	18	▲ 60.0	▲ 44.4
	ＩＴ関連産業合計　＊の内数	0	0	4	4	2	2	▲ 100.0	▲ 100.0
	合計	509	485	462	458	475	429	10.2	7.2
規模別	29人 以下	326	318	276	275	277	260	18.1	17.7
	30 ～ 99 人	77	77	58	55	109	81	32.8	▲ 29.4
	100 ～ 299 人	63	47	44	44	36	35	43.2	75.0
	300 ～ 499 人	6	6	8	8	5	5	▲ 25.0	20.0
	500 ～ 999 人	37	37	76	76	48	48	▲ 51.3	▲ 22.9
	1000 人 以上	0	0	0	0	0	0	－	－

対前年同月比 10名以上増加

対前年同月比 10名以上減少

産 業 別 就 職 状 況 （ 常 用（オンライン除く） ）

令和8年8月

産業別 ・ 規模別 ＼ 項目		当 月（令和8年8月）	前 月（令和8年7月）	前 年 同 月（令和7年8月）	増減比(%) 前月比	増減比(%) 前年同月比
産業別	A．B． 農・林・漁業（01～04）	0	0	1	－	▲ 100.0
	C．鉱業・採石業・砂利採取業（05）	0	0	0	－	－
	D．建設業（06～08）	4	1	4	300.0	0.0
	E．製造業（09～32）	7	4	10	75.0	▲ 30.0
	09．食料品製造業	5	1	3	400.0	66.7
	10．飲料･たばこ・飼料製造業	1	2	0	▲ 50.0	－
	11．繊維工業	0	0	0	－	－
	12．木材・木製品製造業	0	0	0	－	－
	13．家具・装備品製造業	0	0	0	－	－
	14．パルプ・紙・紙加工品製造業	0	0	0	－	－
	15．印刷・同関連業	0	0	0	－	－
	16．化学工業	1	1	4	0.0	▲ 75.0
	17．石油製品・石炭製品製造業	0	0	0	－	－
	18．プラスチック製品製造業	0	0	0	－	－
	19．ゴム製品製造業	0	0	0	－	－
	21．窯業・土石製品製造業	0	0	1	－	▲ 100.0
	22．鉄鋼業	0	0	0	－	－
	23．非鉄金属製造業	0	0	0	－	－
	24．金属製品製造業	0	0	0	－	－
	25．はん用機械器具製造業	0	0	1	－	▲ 100.0
	26．生産用機械器具製造業	0	0	1	－	▲ 100.0
	27．業務用機械器具製造業	0	0	0	－	－
	28．電子部品・デバイス・電子回路製造業	0	0	0	－	－
	29．電気機械器具製造業	0	0	0	－	－
	30．情報通信機械器具製造業	0	0	0	－	－
	31．輸送用機械器具製造業	0	0	0	－	－
	20．32．その他の製造業	0	0	0	－	－
	F．電気・ガス・熱供給・水道業（33～36）	0	0	0	－	－
	G．情報通信業(37～41)	1	0	1	－	0.0
	H．運輸業、郵便業（42～49）	4	8	4	▲ 50.0	0.0
	I．卸売・小売業（50～61）	5	3	2	66.7	150.0
	J．金融・保険業(62～67)	1	1	0	0.0	－
	K．不動産業、物品賃貸業(68．70)	5	5	1	0.0	400.0
	L．学術研究、専門・技術サービス業（71～74）	1	2	0	▲ 50.0	－
	M．宿泊業・飲食サービス業(75～77)	6	8	7	▲ 25.0	▲ 14.3
	N．生活関連サービス業、娯楽業（78～80）	1	2	0	▲ 50.0	－
	O．教育，学習支援業(81．82)	1	0	0	－	－
	P．医療，福祉(83～85)	21	11	20	90.9	5.0
	Q．複合サービス事業(86．87)	0	1	0	▲ 100.0	－
	R．サービス業(他に分類されないもの)（88～96）	5	6	4	▲ 16.7	25.0
	S．T 公務・その他（他に分類されるものを除く）（97・98・99）	8	12	9	▲ 33.3	▲ 11.1
	ＩＴ関連産業 （＊） 合計	0	0	0	－	－
	合 計	70	64	63	9.4	11.1

対前年同月比 10名以上増加

対前年同月比 10名以上減少

パートタイム職業紹介状況

令和8年8月

項目 / 年月	1 新規求職申込件数	2 月間有効求職者数	3 新規求人数	4 月間有効求人数	5 紹介件数	6 新規求人倍率 (3/1)	7 有効求人倍率 (4/2)	8 就職件数	9 就職率		10 充足数	11 充足率	
									有効求職 (8/2×100)	新規求職 (8/1×100)		有効求人 (10/4×100)	新規求人 (10/3×100)
令和6年度計	1,283	5,641	2,646	8,029	2,036	23.61	16.49	1,355	24.0	105.6	1,316	16.4	49.7
令和7年度計	1,223	5,112	2,687	7,599	1,939	27.67	17.41	1,051	20.6	85.9	999	13.1	37.2
令和7年度月平均	102	426	224	633	162	－	－	88	－	－	83	－	－
8月	77	390	185	500	66	2.40	1.28	32	8.2	41.6	34	6.8	18.4
9月	103	414	145	462	96	1.41	1.12	41	9.9	39.8	29	6.3	20.0
10月	62	394	157	460	85	2.53	1.17	41	10.4	66.1	29	6.3	18.5
11月	56	362	210	489	60	3.75	1.35	36	9.9	64.3	37	7.6	17.6
12月	64	324	176	515	63	2.75	1.59	18	5.6	28.1	17	3.3	9.7
1月	175	437	704	1,073	325	4.02	2.46	21	4.8	12.0	24	2.2	3.4
2月	218	594	204	1,071	755	0.94	1.80	64	10.8	29.4	54	5.0	26.5
3月	85	590	221	1,122	123	2.60	1.90	617	104.6	725.9	614	54.7	277.8
4月	110	390	218	594	80	1.98	1.52	30	7.7	27.3	27	4.5	12.4
5月	82	392	185	599	94	2.26	1.53	38	9.7	46.3	30	5.0	16.2
6月	81	400	203	559	98	2.51	1.40	45	11.3	55.6	38	6.8	18.7
7月	83	375	192	540	106	2.31	1.44	40	10.7	48.2	32	5.9	16.7
8月	73	350	199	570	61	2.73	1.63	38	10.9	52.1	36	6.3	18.1
前年同月比（差）	▲ 5.2	▲ 10.3	7.6	14.0	▲ 7.6	P 0.33	P 0.35	18.8	P 2.7	P 10.5	5.9	P ▲ 0.5	P ▲ 0.3
前月比（差）	▲ 12.0	▲ 6.7	3.6	5.6	▲ 42.5	0.42	0.19	▲ 5.0	0.2	3.9	12.5	0.4	1.4