



ハローワーク八重山発表  
令和5年8月29日(火)

|        |                  |
|--------|------------------|
| 担<br>当 | 八重山公共職業安定所       |
|        | 所長 内野 和久         |
|        | 統括職業指導官 大城 実     |
|        | 電話 0980-82-2327  |
|        | FAX 0980-82-1389 |

## 「雇用の動き」令和5年7月

有効求人倍率は1.67倍で、前年同月比0.30ポイント上昇。

### 1. 有効求人倍率(原数値)は1.67倍

\*有効求人倍率=月間有効求人数÷月間有効求職者数

- ①月間有効求職者数は938人で前年同月比2.6%(25人)減少
- ②月間有効求人数は1,570人で前年同月比19.1%(252人)増加
- ③有効求人倍率(現数値)は1.67倍で前年同月比0.30ポイント上昇
- ④正社員有効求人倍率(現数値)は0.89倍で前年同月比0.23ポイント上昇

### 2. 新規求職申込件数は224人で前年同月比8.7%(18人)増加

### 3. 新規求人数は517人で前年同月比14.1%(64人)増加

- ①前年同月比で求人数が増加した主な産業
  - ・運輸業が43人で95.5%(21人)増
  - ・生活関連サービス業、娯楽業が48人で269.2%(35人)増
  - ・医療、福祉が98人で44.1%(30人)増
- ②前年同月比で求人数が減少した主な産業
  - ・製造業が13人で68.3%(28人)減
- ③正社員求人数は167人で前年同月比18.4%(26人)増加  
新規求人数に占める正社員求人の割合は32.3%で前年同月1.2ポイント上昇

### 4. 就職件数は89人で前年同月比8.5%(7人)増加

- \*月間有効求職者のうち雇用保険受給者数は381人で前年同月比(50人)増加
- \*雇用保険被保険者数は6月末時点で12,894人となり、前年同月比0.9%(115人)増加

# ① 求人数・求職者数の推移

八重山公共職業安定所 (倍)

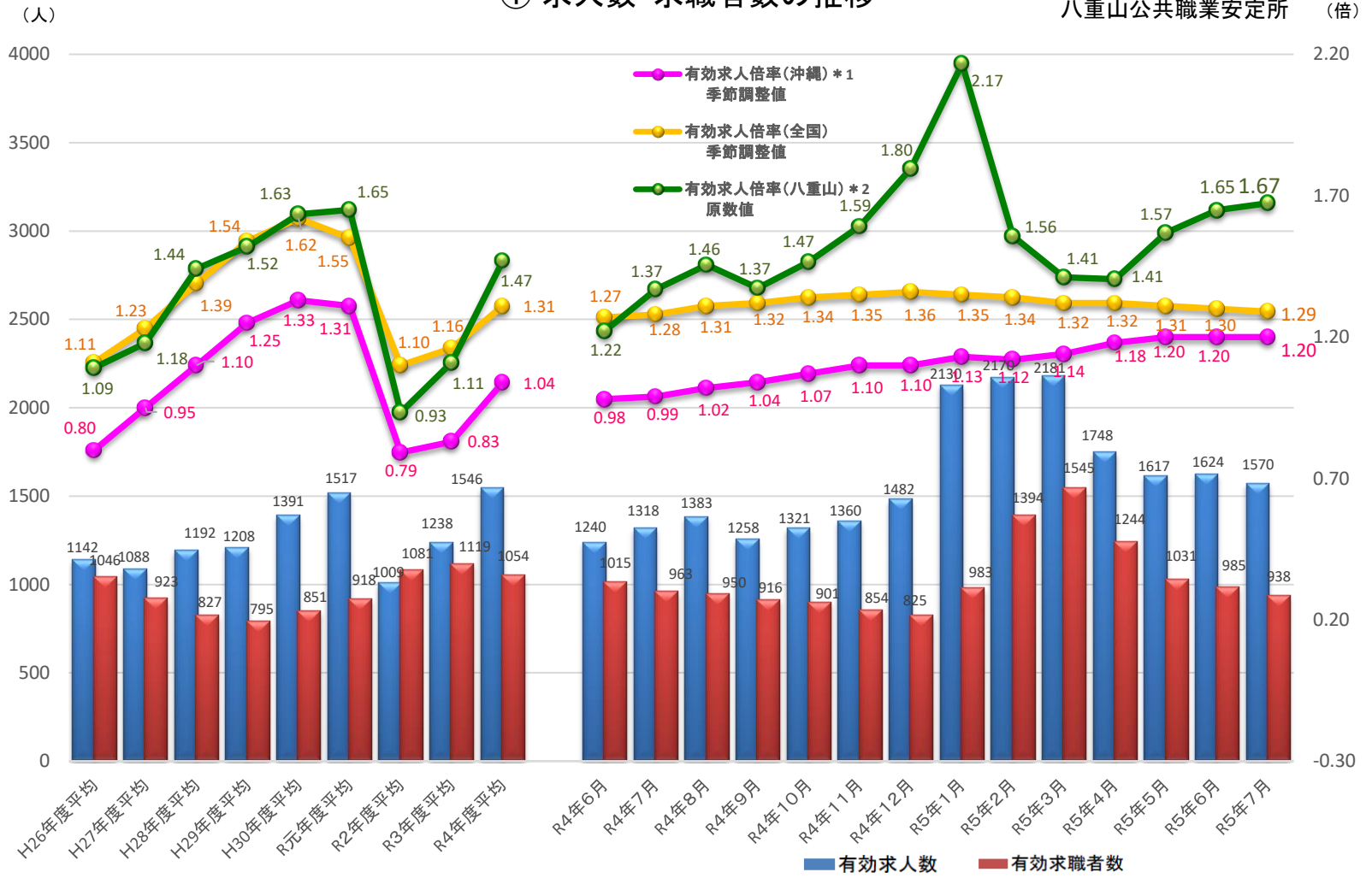

\*1 沖縄県内を就業地とする求人数を用いて算出  
\*2 八重山管内で受理した求人数を用いて算出

# ② 一般職業紹介状況(新規学卒を除きパートタイムを含む)

|           | A<br>新規求職申込件数 |         | B<br>月間有効求職者数 |         |       | C<br>新規求人数 |        | D<br>月間有効求人数 |           | E<br>求人倍率 |      | F<br>就職件数 |       |         |      |        |        |      |
|-----------|---------------|---------|---------------|---------|-------|------------|--------|--------------|-----------|-----------|------|-----------|-------|---------|------|--------|--------|------|
|           | 常用            | 雇用保険受給者 | 常用            | 雇用保険受給者 | 常用    | 常用         | 常用     | C/A<br>新規    | D/B<br>有効 | 常用        | 県内   | 県外        | 季臨時時  | 雇用保険受給者 |      |        |        |      |
|           |               |         |               |         |       |            |        |              |           |           |      |           |       |         | 常用   | 県内     | 県外     | 季臨時時 |
| 令和2年度     | 3,484         | 3,418   | 13,362        | 13,154  | 4,043 | 5,395      | 5,045  | 14,229       | 13,293    | 1.55      | 1.06 | 1,437     | 1,335 | 1,380   | 57   | 8      | 269    |      |
| 令和3年度     | 3,478         | 3,411   | 13,423        | 13,206  | 3,990 | 5,594      | 5,251  | 14,853       | 13,925    | 1.61      | 1.11 | 1,439     | 1,342 | 1,378   | 61   | 8      | 277    |      |
| 令和4年度     | 3,178         | 3,123   | 12,648        | 12,435  | 3,765 | 6,431      | 5,883  | 18,552       | 17,078    | 2.02      | 1.47 | 1,460     | 1,357 | 1,399   | 61   | 7      | 250    |      |
| 令和4年度 月平均 | 265           | 260     | 1,054         | 1,036   | 314   | 536        | 490    | 1,546        | 1,423     | *         | *    | 122       | 113   | 117     | 5    | 1      | 21     |      |
| 対前年度比(%)  | ▲ 8.6         | ▲ 8.4   | ▲ 5.8         | ▲ 5.8   | ▲ 5.6 | 15.0       | 12.0   | 24.9         | 22.6      | 0.41      | 0.36 | 1.5       | 1.1   | 1.5     | 0.0  | ▲ 12.5 | ▲ 9.7  |      |
| 令和4年      | 6月            | 246     | 238           | 1,015   | 991   | 352        | 547    | 494          | 1,240     | 1,133     | 2.22 | 1.22      | 99    | 91      | 91   | 8      | 0      | 26   |
|           | 7月            | 206     | 200           | 963     | 942   | 331        | 453    | 423          | 1,318     | 1,197     | 2.20 | 1.37      | 82    | 79      | 78   | 4      | 0      | 20   |
|           | 8月            | 214     | 212           | 950     | 930   | 324        | 432    | 409          | 1,383     | 1,286     | 2.02 | 1.46      | 70    | 66      | 69   | 1      | 0      | 16   |
|           | 9月            | 189     | 187           | 916     | 900   | 319        | 408    | 391          | 1,258     | 1,192     | 2.16 | 1.37      | 59    | 54      | 58   | 1      | 1      | 24   |
|           | 10月           | 193     | 191           | 901     | 892   | 317        | 508    | 431          | 1,321     | 1,205     | 2.63 | 1.47      | 92    | 89      | 82   | 10     | 0      | 21   |
|           | 11月           | 181     | 177           | 854     | 842   | 313        | 514    | 475          | 1,360     | 1,233     | 2.84 | 1.59      | 69    | 59      | 62   | 7      | 1      | 20   |
|           | 12月           | 178     | 173           | 825     | 811   | 300        | 539    | 473          | 1,482     | 1,331     | 3.03 | 1.80      | 69    | 62      | 63   | 6      | 1      | 17   |
| 令和5年      | 1月            | 335     | 331           | 983     | 968   | 298        | 1,127  | 1,015        | 2,130     | 1,927     | 3.36 | 2.17      | 74    | 53      | 70   | 4      | 2      | 17   |
|           | 2月            | 611     | 603           | 1,394   | 1,375 | 294        | 594    | 555          | 2,170     | 2,004     | 0.97 | 1.56      | 106   | 93      | 97   | 9      | 1      | 16   |
|           | 3月            | 279     | 274           | 1,545   | 1,524 | 292        | 566    | 531          | 2,181     | 2,031     | 2.03 | 1.41      | 455   | 439     | 453  | 2      | 0      | 26   |
|           | 4月            | 315     | 312           | 1,244   | 1,227 | 353        | 585    | 562          | 1,748     | 1,663     | 1.86 | 1.41      | 275   | 268     | 266  | 9      | 0      | 31   |
|           | 5月            | 222     | 219           | 1,031   | 1,016 | 370        | 580    | 575          | 1,617     | 1,560     | 2.61 | 1.57      | 107   | 96      | 100  | 7      | 2      | 34   |
|           | 6月            | 219     | 218           | 985     | 973   | 392        | 584    | 564          | 1,624     | 1,587     | 2.67 | 1.65      | 99    | 93      | 93   | 6      | 1      | 33   |
|           | 7月            | 224     | 223           | 938     | 927   | 381        | 517    | 465          | 1,570     | 1,498     | 2.31 | 1.67      | 89    | 86      | 80   | 9      | 3      | 25   |
|           | 前年同月比(%)      | 8.7     | 11.5          | ▲ 2.6   | ▲ 1.6 | 15.1       | 14.1   | 9.9          | 19.1      | 25.1      | 0.11 | 0.30      | 8.5   | 8.9     | 2.6  | 125.0  | -      | 25.0 |
| 前月比(%)    | 2.3           | 2.3     | ▲ 4.8         | ▲ 4.7   | ▲ 2.8 | ▲ 11.5     | ▲ 17.6 | ▲ 3.3        | ▲ 5.6     | ▲ 0.36    | 0.02 | ▲ 10.1    | ▲ 7.5 | ▲ 14.0  | 50.0 | 200.0  | ▲ 24.2 |      |

③ 産業別新規求人数(新規学卒者を除きパートタイムを含む)

|                                  | 令和4年 |     |     |     |     |     |     | 令和5年 |     |     |     |     |     |     | 前年同月比<br>(%) |
|----------------------------------|------|-----|-----|-----|-----|-----|-----|------|-----|-----|-----|-----|-----|-----|--------------|
|                                  | 6月   | 7月  | 8月  | 9月  | 10月 | 11月 | 12月 | 1月   | 2月  | 3月  | 4月  | 5月  | 6月  | 7月  |              |
| A. B 農、林、漁業(01~04)               | 6    | 7   | 11  | 8   | 2   | 14  | 14  | 6    | 6   | 11  | 4   | 10  | 3   | 3   | ▲ 57.1       |
| C 鉱業、採石業、砂利採取業(05)               | 0    | 2   | 0   | 0   | 2   | 0   | 0   | 0    | 0   | 0   | 0   | 4   | 0   | 0   | ▲ 100.0      |
| D 建設業(06~08)                     | 27   | 23  | 6   | 25  | 17  | 11  | 13  | 39   | 24  | 9   | 25  | 23  | 16  | 29  | 26.1         |
| E 製造業(09~32)                     | 24   | 41  | 10  | 22  | 82  | 28  | 45  | 44   | 33  | 24  | 18  | 36  | 20  | 13  | ▲ 68.3       |
| 09 食料品製造業                        | 9    | 33  | 3   | 5   | 79  | 14  | 26  | 38   | 24  | 13  | 11  | 24  | 10  | 10  | ▲ 69.7       |
| F 電気・ガス・熱供給・水道業(33~36)           | 0    | 0   | 0   | 0   | 0   | 0   | 0   | 0    | 1   | 0   | 0   | 0   | 0   | 0   | -            |
| G 情報通信業(37~41)                   | 0    | 2   | 2   | 2   | 2   | 1   | 1   | 3    | 1   | 1   | 3   | 0   | 3   | 2   | 0.0          |
| H 運輸業(42~49)                     | 9    | 22  | 19  | 4   | 5   | 18  | 14  | 19   | 9   | 16  | 31  | 1   | 33  | 43  | 95.5         |
| I 卸売業、小売業(50~61)                 | 61   | 40  | 47  | 33  | 47  | 27  | 40  | 51   | 49  | 41  | 37  | 44  | 88  | 27  | ▲ 32.5       |
| 50~55 卸売業                        | 11   | 22  | 16  | 18  | 12  | 17  | 14  | 21   | 34  | 16  | 15  | 16  | 27  | 16  | ▲ 27.3       |
| 56~61 小売業                        | 50   | 18  | 31  | 15  | 35  | 10  | 26  | 30   | 15  | 25  | 22  | 28  | 61  | 11  | ▲ 38.9       |
| J 金融業、保険業(62~67)                 | 0    | 0   | 0   | 0   | 2   | 0   | 0   | 0    | 0   | 0   | 0   | 0   | 2   | 0   | -            |
| K 不動産業、物品賃貸業(68~70)              | 16   | 17  | 14  | 14  | 21  | 13  | 15  | 20   | 18  | 14  | 19  | 14  | 23  | 14  | ▲ 17.6       |
| L 学術研究、専門・技術サービス業(71~74)         | 13   | 7   | 12  | 8   | 10  | 8   | 5   | 8    | 8   | 10  | 12  | 5   | 17  | 12  | 71.4         |
| M 宿泊業、飲食サービス業(75~77)             | 148  | 122 | 159 | 124 | 132 | 195 | 128 | 206  | 192 | 172 | 161 | 265 | 179 | 134 | 9.8          |
| 75 宿泊業                           | 117  | 101 | 145 | 116 | 105 | 175 | 117 | 170  | 180 | 125 | 148 | 229 | 155 | 131 | 29.7         |
| 76 飲食サービス業                       | 22   | 21  | 14  | 8   | 27  | 20  | 11  | 36   | 12  | 44  | 13  | 36  | 24  | 3   | ▲ 85.7       |
| N 生活関連サービス業、娯楽業(78~80)           | 38   | 13  | 25  | 15  | 40  | 46  | 26  | 41   | 13  | 44  | 46  | 12  | 44  | 48  | 269.2        |
| O 教育、学習支援業(81~82)                | 6    | 4   | 3   | 1   | 3   | 1   | 4   | 6    | 7   | 21  | 3   | 1   | 4   | 7   | 75.0         |
| P 医療、福祉(83~85)                   | 82   | 68  | 76  | 75  | 62  | 105 | 173 | 88   | 124 | 127 | 75  | 109 | 96  | 98  | 44.1         |
| Q 複合サービス事業(86~87)                | 6    | 7   | 6   | 4   | 5   | 5   | 3   | 1    | 3   | 8   | 17  | 5   | 3   | 2   | ▲ 71.4       |
| R サービス業(他に分類されないもの)(88~96)       | 89   | 35  | 26  | 30  | 38  | 30  | 15  | 33   | 27  | 27  | 27  | 24  | 31  | 33  | ▲ 5.7        |
| S. T 公務(他に分類されるものを除く)、その他(97~99) | 22   | 43  | 16  | 43  | 38  | 12  | 43  | 562  | 82  | 41  | 107 | 27  | 24  | 52  | 20.9         |
| 産業計                              | 547  | 453 | 432 | 408 | 508 | 514 | 539 | 1127 | 594 | 566 | 585 | 580 | 584 | 517 | 14.1         |

④ 職業別常用有効求人・有効求職バランスシート

令和5年7月

八重山公共職業安定所

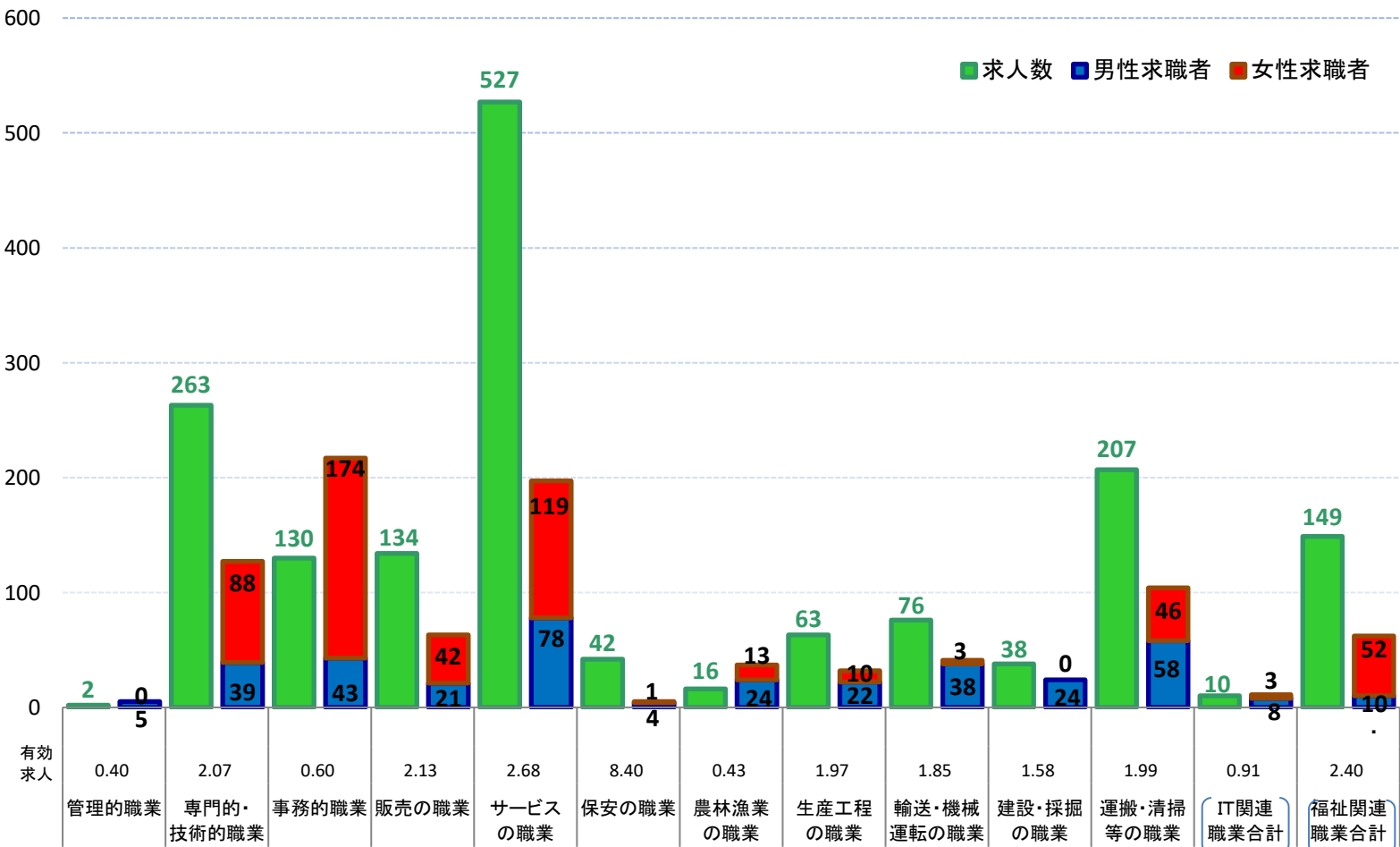

⑤ 職業別常用有効求人・有効求職バランスシート  
(新規学卒者を除き、常用パートを含む)

令和5年7月

八重山公共職業安定所

|                          | 有効求職者数 | 有効求人人数 |     | 有効求人倍率 | 就職件数 |    |
|--------------------------|--------|--------|-----|--------|------|----|
|                          |        | 男      | 女   |        |      |    |
| 職業計                      | 927    | 405    | 522 | 1,498  | 1.62 | 86 |
| A管理的職業                   | 5      | 5      | 0   | 2      | 0.40 | 0  |
| B専門的・技術的職業               | 127    | 39     | 88  | 263    | 2.07 | 19 |
| 07開発技術者                  | 2      | 2      | 0   | 0      | 0.00 | 0  |
| 08製造技術者                  | 4      | 2      | 2   | 12     | 3.00 | 0  |
| 09建築・土木技術者等              | 9      | 8      | 1   | 28     | 3.11 | 1  |
| 10情報処理・通信技術者             | 7      | 5      | 2   | 2      | 0.29 | 2  |
| 11その他の技術者                | 0      | 0      | 0   | 1      | -    | 0  |
| 12医師、薬剤師等                | 1      | 0      | 1   | 1      | 1.00 | 0  |
| 13保健師、助産師、看護師            | 29     | 0      | 29  | 49     | 1.69 | 3  |
| 14医療技術者                  | 4      | 2      | 2   | 18     | 4.50 | 1  |
| 15その他の保健医療               | 7      | 3      | 4   | 13     | 1.86 | 0  |
| 16社会福祉の専門的職業             | 34     | 4      | 30  | 88     | 2.59 | 9  |
| 22美術家、デザイナー等             | 8      | 5      | 3   | 1      | 0.13 | 1  |
| その他の専門的職業                | 22     | 8      | 14  | 50     | 2.27 | 2  |
| C事務的職業                   | 217    | 43     | 174 | 130    | 0.60 | 14 |
| 25一般事務員                  | 201    | 39     | 162 | 96     | 0.48 | 10 |
| 26会計事務員                  | 9      | 2      | 7   | 12     | 1.33 | 3  |
| 27生産関連事務の職業              | 0      | 0      | 0   | 2      | -    | 0  |
| 28営業・販売関連事務員             | 4      | 1      | 3   | 8      | 2.00 | 1  |
| 29外勤事務の職業                | 0      | 0      | 0   | 0      | -    | 0  |
| 30運輸・郵便事務                | 0      | 0      | 0   | 10     | -    | 0  |
| 31事務用機械操作の職業             | 3      | 1      | 2   | 2      | 0.67 | 0  |
| D販売の職業                   | 63     | 21     | 42  | 134    | 2.13 | 7  |
| 32商品販売の職業                | 47     | 11     | 36  | 116    | 2.47 | 6  |
| 33販売類似の職業                | 2      | 1      | 1   | 0      | 0.00 | 0  |
| 34営業の職業                  | 14     | 9      | 5   | 18     | 1.29 | 1  |
| Eサービスの職業                 | 197    | 78     | 119 | 527    | 2.68 | 20 |
| 35家庭生活支援サービス             | 0      | 0      | 0   | 1      | -    | 0  |
| 36介護サービスの職業              | 23     | 7      | 16  | 55     | 2.39 | 3  |
| 37保健医療サービス               | 4      | 0      | 4   | 26     | 6.50 | 0  |
| 38生活衛生サービス               | 13     | 2      | 11  | 10     | 0.77 | 1  |
| 39飲食物調理の職業               | 58     | 33     | 25  | 146    | 2.52 | 5  |
| 40接客・給仕の職業               | 63     | 23     | 40  | 202    | 3.21 | 7  |
| 41居住施設・ビルの管理             | 3      | 3      | 0   | 3      | 1.00 | 0  |
| 42その他のサービス               | 33     | 10     | 23  | 84     | 2.55 | 4  |
| F保安の職業                   | 5      | 4      | 1   | 42     | 8.40 | 2  |
| G農林漁業の職業                 | 37     | 24     | 13  | 16     | 0.43 | 1  |
| H生産工程の職業                 | 32     | 22     | 10  | 63     | 1.97 | 5  |
| 49生産設備(金属材料製造・加工等)の職業    | 0      | 0      | 0   | 0      | -    | 0  |
| 50生産設備(金属材料製造・加工等除く)の職業  | 2      | 1      | 1   | 0      | 0.00 | 0  |
| 51生産設備(機械組立)の職業          | 0      | 0      | 0   | 0      | -    | 0  |
| 52金属材料製造等                | 1      | 1      | 0   | 1      | 1.00 | 0  |
| 54製品製造・加工処理              | 16     | 9      | 7   | 38     | 2.38 | 3  |
| 57機械組立の職業                | 2      | 2      | 0   | 3      | 1.50 | 1  |
| 60機械整備・修理の職業             | 6      | 6      | 0   | 19     | 3.17 | 1  |
| 61製品検査(金属材料の製造・加工等)の職業   | 0      | 0      | 0   | 2      | -    | 0  |
| 62製品検査(金属材料の製造・加工等除く)の職業 | 0      | 0      | 0   | 0      | -    | 0  |
| 63機械検査の職業                | 0      | 0      | 0   | 0      | -    | 0  |
| 64生産関連・生産類似              | 5      | 3      | 2   | 0      | 0.00 | 0  |
| I輸送・機械運転の職業              | 41     | 38     | 3   | 76     | 1.85 | 4  |
| 65鉄道運転の職業                | 0      | 0      | 0   | 0      | -    | 0  |
| 66自動車運転の職業               | 30     | 28     | 2   | 44     | 1.47 | 4  |
| 67船舶・航空機運転               | 0      | 0      | 0   | 3      | -    | 0  |
| 68その他の輸送の職業              | 1      | 0      | 1   | 0      | 0.00 | 0  |
| 69定置・建設機械運転              | 10     | 10     | 0   | 29     | 2.90 | 0  |
| J建設・採掘の職業                | 24     | 24     | 0   | 38     | 1.58 | 1  |
| 70建設躯体工事の職業              | 0      | 0      | 0   | 11     | -    | 0  |
| 71建設の職業                  | 6      | 6      | 0   | 6      | 1.00 | 0  |
| 72電気工事の職業                | 3      | 3      | 0   | 11     | 3.67 | 1  |
| 73土木の職業                  | 15     | 15     | 0   | 8      | 0.53 | 0  |
| 74採掘の職業                  | 0      | 0      | 0   | 2      | -    | 0  |
| K運搬・清掃等の職業               | 104    | 58     | 46  | 207    | 1.99 | 13 |
| 75運搬の職業                  | 20     | 16     | 4   | 42     | 2.10 | 5  |
| 76清掃の職業                  | 35     | 18     | 17  | 116    | 3.31 | 4  |
| 77包装の職業                  | 1      | 0      | 1   | 1      | 1.00 | 1  |
| 78その他の運搬等の職業             | 48     | 24     | 24  | 48     | 1.00 | 3  |
| (IT関連計)                  | 11     | 8      | 3   | 10     | 0.91 | 4  |
| (福祉関連計)                  | 62     | 10     | 52  | 149    | 2.40 | 11 |
| (介護関連小計)                 | 30     | 9      | 21  | 89     | 2.97 | 8  |
| 分類不能の職業                  | 75     | 49     | 26  | 0      | 0.00 | 0  |