

令和4年5月31日公表

統計法に基づく基幹統計調査

沖縄県の賃金、労働時間、雇用の動き

(毎月勤労統計調査地方調査)

令和4年3月分 沖縄県

賃金	現金給与総額				きまって支給する給与				特別に支払われた給与	
		(円)	対前年	(円)	(%)	うち		(円)		(円)
			同月比			所定内給与	対前年同月比			
沖縄	230,699	2.2	221,520	2.0	207,561	2.4	13,959	9,179		
全国	288,709	2.0	267,598	1.2	248,491	1.0	19,107	21,111		
全国比	79.9		82.8		83.5		73.1	43.5		

労働時間	総実労働時間		所定内労働時間		所定外労働時間		出勤日数	
	(時間)	対前年	(時間)	(%)	(時間)	(%)	(日)	(日)
		同月比						
沖縄	144.5	0.1	134.6	△ 1.4	9.9	27.4	18.8	△ 0.3
全国	136.7	△ 1.1	126.3	△ 1.5	10.4	3.8	17.7	△ 0.3
全国比	105.7		106.6		95.2		106.2	

雇用	本調査期間末常用労働者数		パートタイム労働者比率		入職率		離職率	
	(人)	対前年	(%)	(ポイント)	(%)	(ポイント)	(%)	(ポイント)
		同月比						
沖縄	483,656	1.2	30.9	1.1	1.90	0.13	3.17	0.40
全国	50,503	0.5	31.3	0.1	1.76	△ 0.08	2.29	0.03

[参考]

沖縄県統計資料WEBサイト
 沖縄県ホームページ

<http://www.pref.okinawa.jp/toukeika/>
<http://www.pref.okinawa.jp/>

携帯端末をお持ちの方はこちら →



結果の概要（事業所規模 5人以上）

1 賃金の動き

3月分の賃金の動きをみると、調査産業計の1人平均現金給与総額は230,699円で、対前年同月比2.2%の増加となった。

現金給与総額のうち、きまって支給する給与は221,520円で、対前年同月比2.0%の増加となっている。

所定内給与は207,561円で対前年同月比2.4%増加、超過労働給与は13,959円であった。

特別に支払われた給与は9,179円であった。

<指数>

(令和2年=100)

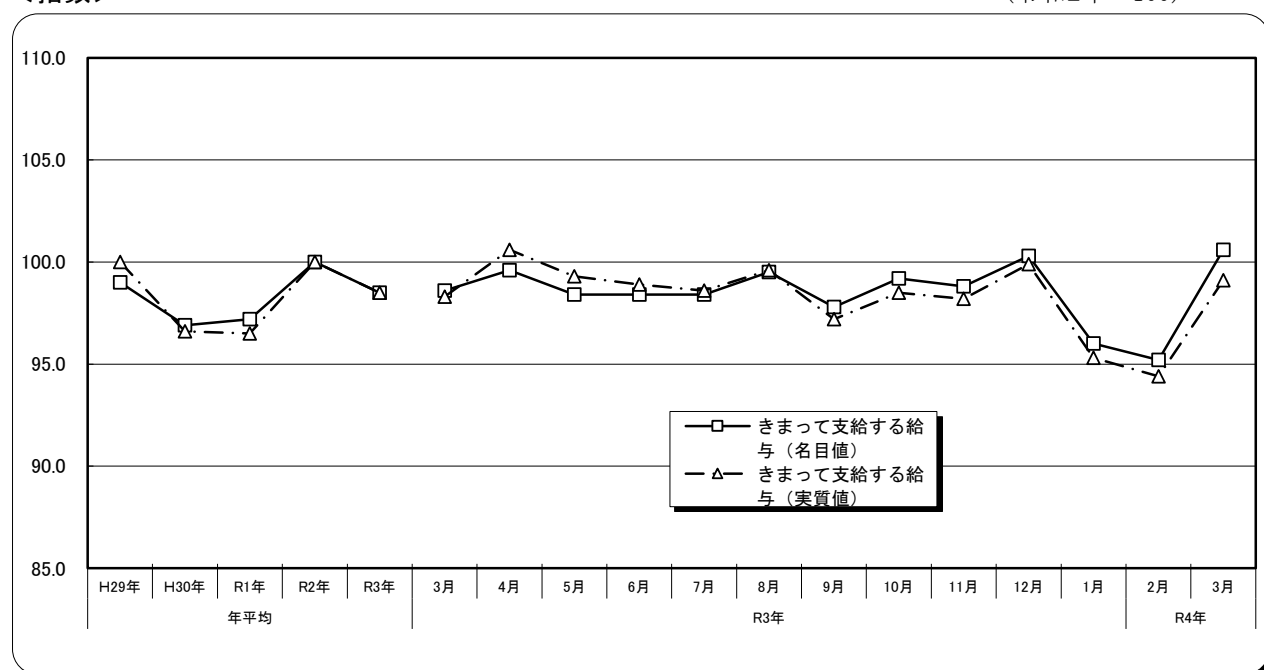

<対前年比>(名目値)

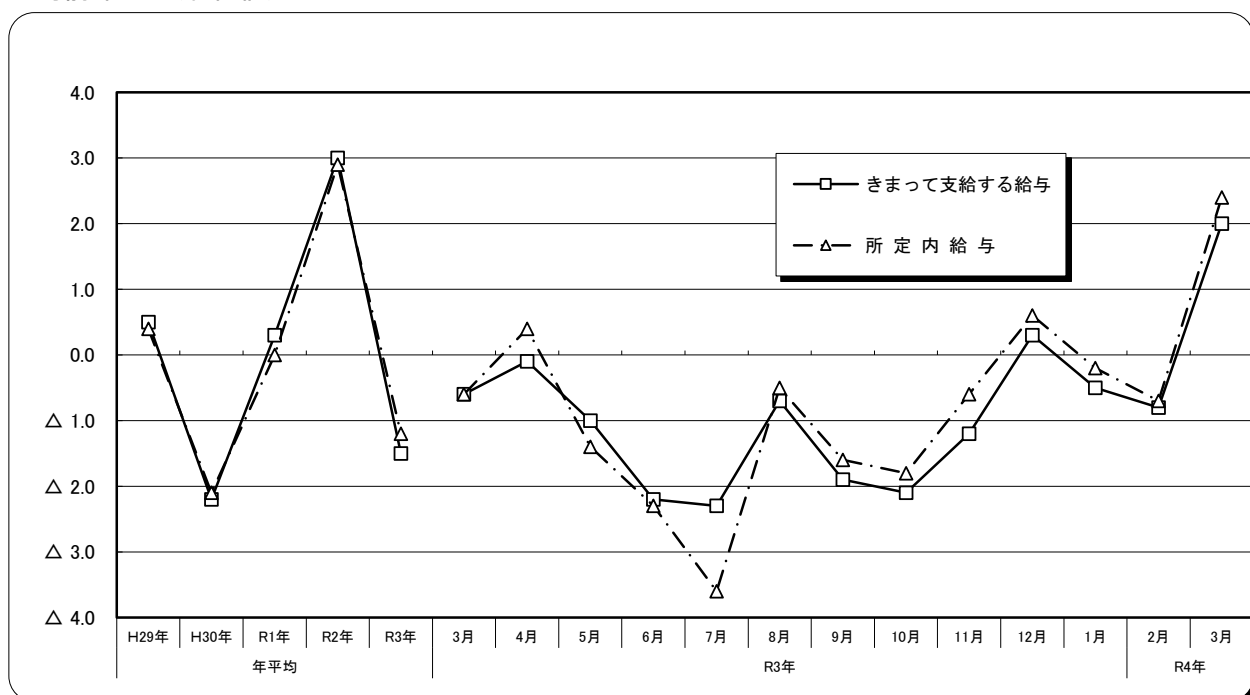

付表1-1 常用労働者月間平均賃金、対前年同月増減率（規模5人以上）

3月分

産 業	現金給与総額		きま っ て 支 給 す る 給 与				特別に支 払われた 給与	
		対前年 同月比		対前年 同月比	う ち 所 定 内 給 与	対前年 同月比		う ち 超 過 労 働 給 与
	円	%	円	%	円	%	円	
TL 調 査 産 業 計	230,699	2.2	221,520	2.0	207,561	2.4	13,959	9,179
D 建 設 業	283,794	△ 5.6	280,002	△ 3.7	262,202	△ 5.6	17,800	3,792
E 製 造 業	227,068	8.8	220,733	7.1	201,198	6.9	19,535	6,335
F 電 気 ・ ガ ス 業	427,603	△ 7.6	427,603	△ 3.4	388,272	△ 4.3	39,331	0
G 情 報 通 信 業	254,948	△ 9.6	242,549	△ 10.1	223,768	△ 10.7	18,781	12,399
H 運 輸 業 , 郵 便 業	223,793	8.8	223,355	8.6	190,883	5.2	32,472	438
I 卸 売 業 , 小 売 業	178,542	△ 1.4	170,656	△ 1.2	162,269	△ 1.2	8,387	7,886
J 金 融 業 , 保 険 業	279,034	△ 15.6	279,034	△ 15.3	263,663	△ 12.8	15,371	0
K 不 動 産 ・ 物 品 賃 貸 業	252,917	18.6	228,944	11.5	223,208	15.9	5,736	23,973
L 学 術 研 究 等	355,659	7.3	325,475	4.6	297,615	2.7	27,860	30,184
M 飲 食 サ ー ビ ス 業 等	144,881	14.4	142,455	12.5	137,199	11.3	5,256	2,426
N 生 活 関 連 サ ー ビ ス 等	174,898	△ 8.2	174,234	△ 4.9	165,394	△ 8.4	8,840	664
O 教 育 , 学 習 支 援 業	267,300	9.7	266,208	14.8	258,257	13.6	7,951	1,092
P 医 療 , 福 祉	272,036	5.1	250,460	1.4	235,741	5.4	14,719	21,576
Q 複 合 サ ー ビ ス 事 業	-	-	-	-	-	-	-	-
R そ の 他 の サ ー ビ ス 業	184,773	△ 15.0	181,534	△ 9.3	167,509	△ 9.7	14,025	3,239
全 国 (調 査 産 業 計)	288,709	2.0	267,598	1.2	248,491	1.0	19,107	21,111

- (注) 1. △は減少
 2. 鉱業及び複合サービス事業は調査対象事業所数が表章基準を満たしていないため表章していない。
 3. 「対前年同月比」は指数から計算している。

付表2-1 賃金指数（規模5人以上）

(指 数 : 令 和 2 年 = 100)

3月分

調 査 産 業 計	現金給与総額				きま っ て 支 給 す る 給 与				所 定 内 給 与		* 物 価 指 数	
	名 目		実 質		名 目		実 質		名 目			
	指 数	対前年比	指 数	対前年比	指 数	対前年比	指 数	対前年比	指 数	対前年比	指 数	対前年比
		%		%		%		%		%		%
平 成 29 年	98.0	△ 0.1	99.0	△ 0.7	99.0	0.5	100.0	△ 0.1	99.2	0.4	99.0	0.5
平 成 30 年	95.3	△ 2.7	95.0	△ 4.0	96.9	△ 2.2	96.6	△ 3.5	97.2	△ 2.1	100.3	1.3
令 和 元 年	96.2	1.0	95.5	0.6	97.2	0.3	96.5	△ 0.1	97.1	0.0	100.7	0.4
令 和 2 年	100.0	3.9	100.0	4.6	100.0	3.0	100.0	3.7	100.0	2.9	100.0	△ 0.7
令 和 3 年	97.7	△ 2.3	97.7	△ 2.3	98.5	△ 1.5	98.5	△ 1.5	98.8	△ 1.2	100.0	0.0
令 和 3 年 3 月	88.0	0.5	87.7	0.2	98.6	△ 0.6	98.3	△ 0.8	98.4	△ 0.6	100.3	0.2
4 月	86.8	0.5	87.7	1.2	99.6	△ 0.1	100.6	0.6	100.2	0.4	99.0	△ 0.8
5 月	85.0	△ 2.9	85.8	△ 2.4	98.4	△ 1.0	99.3	△ 0.4	99.0	△ 1.4	99.1	△ 0.7
6 月	131.5	△ 5.5	132.2	△ 5.6	98.4	△ 2.2	98.9	△ 2.2	99.3	△ 2.3	99.5	0.0
7 月	100.4	△ 4.2	100.6	△ 3.8	98.4	△ 2.3	98.6	△ 1.9	97.5	△ 3.6	99.8	△ 0.4
8 月	92.7	△ 0.2	92.8	0.1	99.5	△ 0.7	99.6	△ 0.3	99.8	△ 0.5	99.9	△ 0.3
9 月	84.4	△ 2.3	83.9	△ 2.4	97.8	△ 1.9	97.2	△ 2.0	98.3	△ 1.6	100.6	0.0
10 月	85.9	△ 1.6	85.3	△ 2.3	99.2	△ 2.1	98.5	△ 2.8	99.7	△ 1.8	100.7	0.7
11 月	88.5	1.1	88.0	0.1	98.8	△ 1.2	98.2	△ 2.1	99.5	△ 0.6	100.6	0.9
12 月	162.5	△ 3.1	161.9	△ 3.7	100.3	0.3	99.9	△ 0.4	100.6	0.6	100.4	0.8
令 和 4 年 1 月	83.0	△ 0.1	82.4	△ 0.6	96.0	△ 0.5	95.3	△ 1.0	96.8	△ 0.2	100.7	0.5
2 月	83.0	△ 0.5	82.3	△ 1.3	95.2	△ 0.8	94.4	△ 1.7	95.9	△ 0.7	100.8	0.8
3 月	89.9	2.2	88.6	1.0	100.6	2.0	99.1	0.8	100.8	2.4	101.5	1.2
対 前 月 増 減 率	8.3		7.7		5.7		5.0		5.1		0.7	

- (注) 1. 付表1-1の注1. 参照
 2. *は那覇市消費者物価指数（帰属家賃を除く）（総務省統計局）

2 実労働時間の動き

3月の総実労働時間は144.5時間で、対前年同月比0.1%増加した。
 総実労働時間のうち、所定内労働時間は134.6時間で、対前年同月比1.4%減少した。
 所定外労働時間は9.9時間で、対前年同月比27.4%増加した。
 平均出勤日数は18.8日で、対前年同月差0.3日減少した。

<指数>

(令和2年=100)

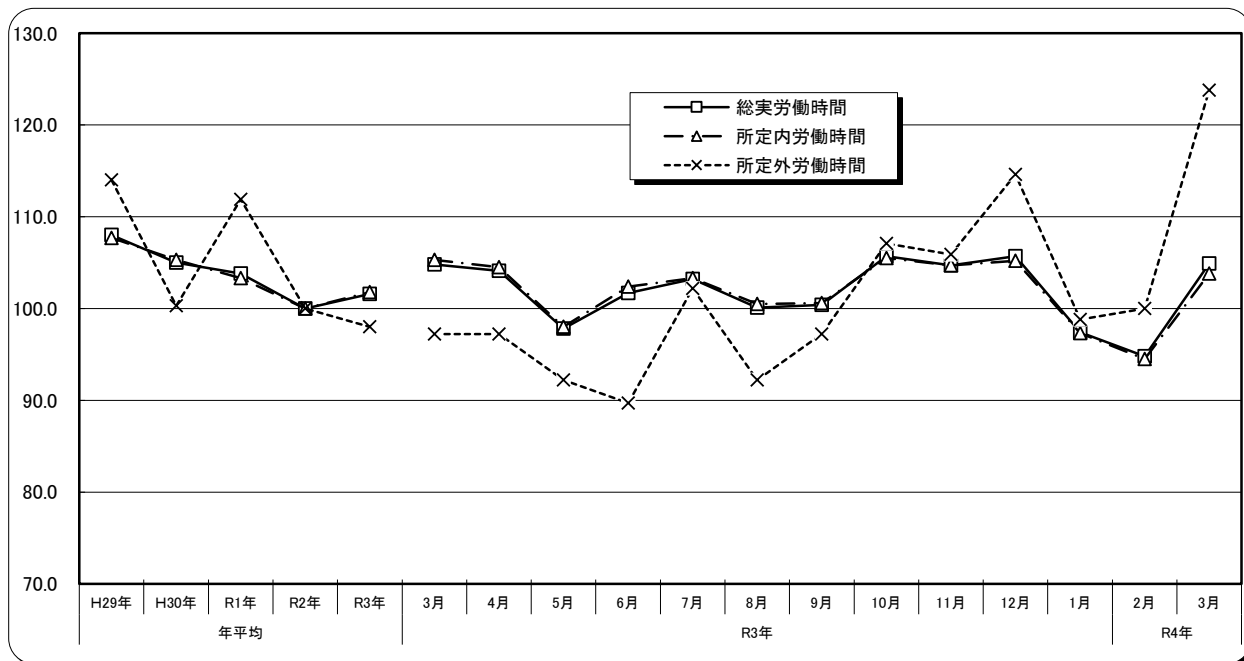

<対前年比>

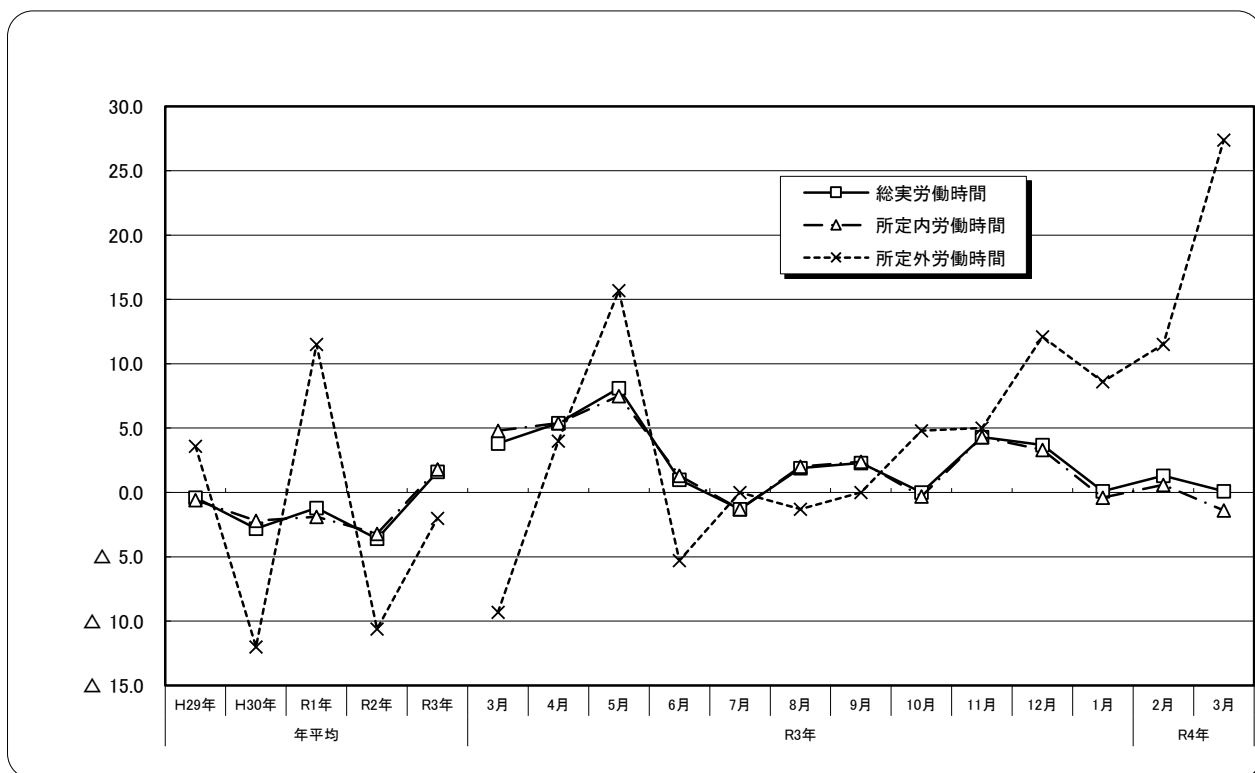

付表 3-1 常用労働者月間平均労働時間、対前年同月増減率（規模 5 人以上）

3月分

産 業	総実労働時間		所定内労働時間		所定外労働時間		出 勤 日 数	
	時間	対前年 同月比	時間	対前年 同月比	時間	対前年 同月比	日	対前年 同月差
TL 調査産業計	144.5	0.1	134.6	△ 1.4	9.9	27.4	18.8	△ 0.3
D 建設業	172.5	△ 4.2	160.6	△ 6.1	11.9	31.1	21.3	△ 0.7
E 製造業	169.6	5.2	154.1	3.1	15.5	29.4	21.1	0.9
F 電気・ガス業	147.1	0.5	136.1	1.9	11.0	△ 14.8	17.7	△ 0.8
G 情報通信業	151.4	△ 5.0	142.1	△ 3.7	9.3	△ 21.9	18.9	△ 0.5
H 運輸業，郵便業	170.0	11.0	144.9	5.0	25.1	65.3	21.1	1.4
I 卸売業，小売業	133.6	△ 1.5	127.3	△ 1.4	6.3	△ 1.0	18.4	△ 0.4
J 金融業，保険業	144.3	△ 5.7	134.6	△ 4.1	9.7	△ 23.7	18.1	△ 0.4
K 不動産・物品賃貸業	164.4	△ 3.1	158.4	△ 1.1	6.0	△ 36.3	20.8	0.1
L 学術研究等	178.2	7.4	151.3	△ 2.9	26.9	162.4	20.2	△ 0.1
M 飲食サービス業等	113.4	11.5	109.8	11.1	3.6	28.4	17.1	1.6
N 生活関連サービス等	134.5	2.3	127.8	△ 1.4	6.7	248.2	18.7	0.3
O 教育，学習支援業	149.0	5.7	125.2	△ 2.8	23.8	96.3	16.8	△ 1.7
P 医療，福祉	140.3	△ 4.8	135.5	△ 5.2	4.8	9.4	18.6	△ 1.1
Q 複合サービス事業	-	-	-	-	-	-	-	-
R その他のサービス業	136.5	△ 8.9	128.8	△ 8.4	7.7	△ 18.4	18.3	△ 0.8
全国 (調査産業計)	136.7	△ 1.1	126.3	△ 1.5	10.4	3.8	17.7	△ 0.3

(注) 1. 付表 1-1 の注 1. 注 2. 注 3. 参照
2. 出勤日数の対前年同月差は実数から計算している。

付表 4-1 労働時間指数（規模 5 人以上）

(指 数 : 令 和 2 年 = 100)

3月分

調 査 産 業 計	総実労働時間		所定内労働時間		所定外労働時間	
	指 数	対前年比	指 数	対前年比	指 数	対前年比
		%		%		%
平成 29 年	108.0	△ 0.4	107.7	△ 0.6	114.0	3.6
平成 30 年	105.0	△ 2.8	105.3	△ 2.2	100.3	△ 12.0
令和 元年	103.8	△ 1.2	103.3	△ 1.9	111.9	11.5
令和 2 年	100.0	△ 3.6	100.0	△ 3.2	100.0	△ 10.6
令和 3 年	101.6	1.6	101.8	1.8	98.0	△ 2.0
令和 3 年 3月	104.8	3.8	105.3	4.8	97.2	△ 9.3
4月	104.1	5.4	104.5	5.4	97.2	4.0
5月	97.8	8.1	98.0	7.5	92.2	15.7
6月	101.7	1.0	102.4	1.3	89.7	△ 5.3
7月	103.2	△ 1.3	103.3	△ 1.3	102.2	0.0
8月	100.1	1.9	100.5	2.0	92.2	△ 1.3
9月	100.4	2.3	100.6	2.4	97.2	0.0
10月	105.7	0.0	105.5	△ 0.3	107.1	4.8
11月	104.7	4.3	104.7	4.3	105.9	5.0
12月	105.7	3.7	105.2	3.3	114.6	12.1
令和 4 年 1月	97.4	0.1	97.3	△ 0.4	98.8	8.6
2月	94.8	1.3	94.5	0.6	100.0	11.5
3月	104.9	0.1	103.8	△ 1.4	123.8	27.4
対前月増減率	10.7		9.8		23.8	

(注) 付表 1-1 の注 1. 参照

3 雇用の動き

3月の月末推計常用労働者数は483,656人で、対前年同月比で1.2%増加し、そのうちパートタイム労働者数は149,232人となっている。

労働異動を入・離職率で見ると、入職率1.90%、離職率3.17%となっている。

<常用雇用指数及びパートタイム労働者比率の推移>

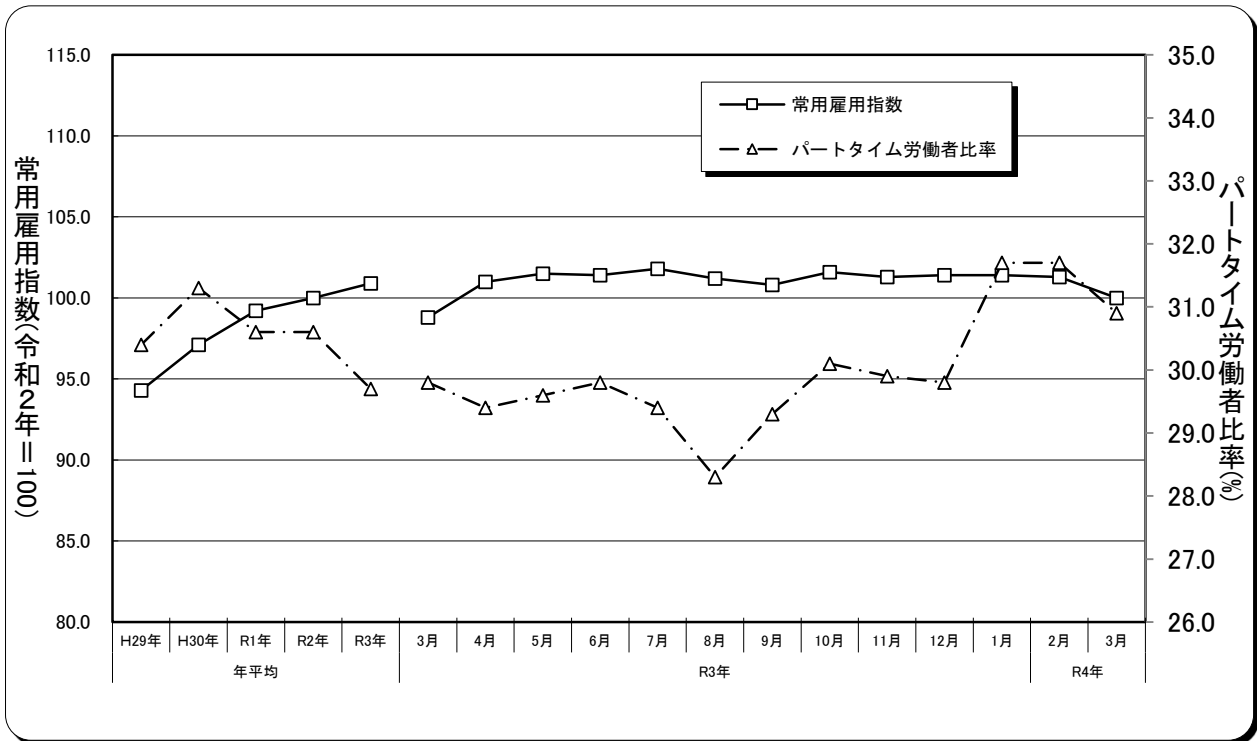

<常用雇用指数(対前年比)及びパートタイム労働者比率(前年差)>

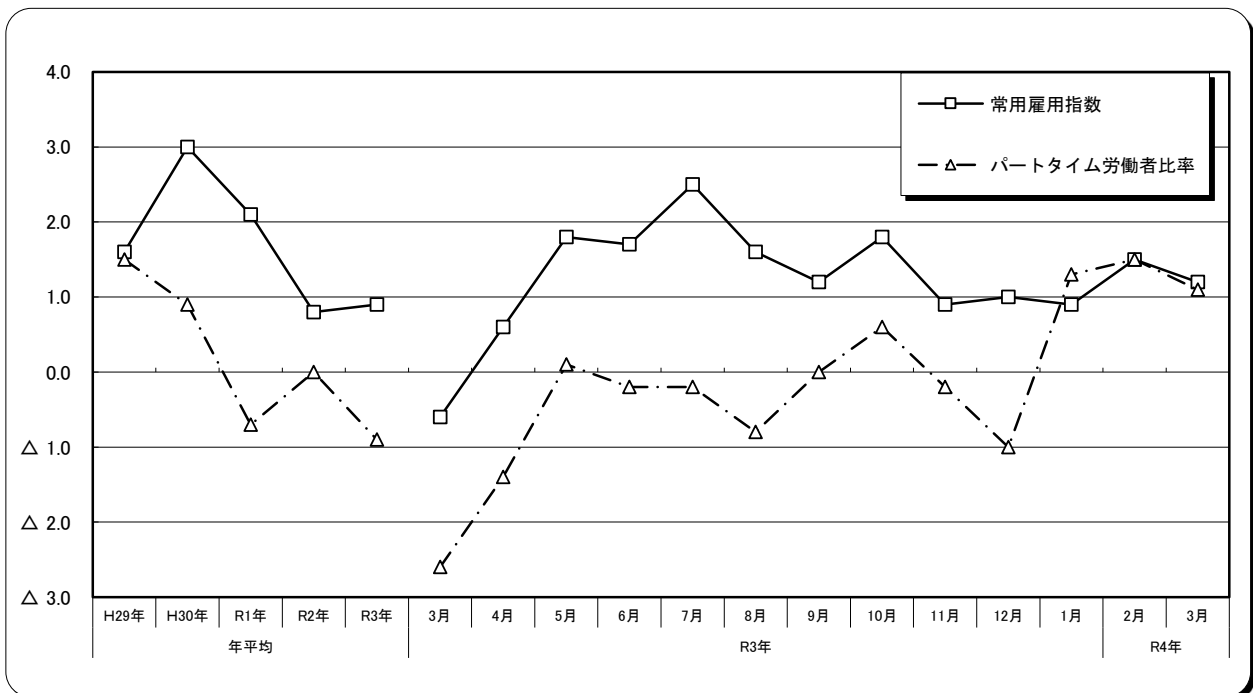

付表5-1 常用労働者数、対前年同月増減率及び入・離職率（規模5人以上）

3月分

産 業	本調査期間末常用労働者数		パートタイム労働者比率		入 職 率		離 職 率	
	人	対前年 同月比	%	ポイント	%	ポイント	%	ポイント
TL 調査産業計	483,656	1.2	30.9	1.1	1.90	0.13	3.17	0.40
D 建設業	35,255	6.8	4.2	1.8	1.32	△ 0.39	1.41	1.00
E 製造業	26,873	3.1	19.0	△ 4.6	0.87	△ 0.43	6.14	3.40
F 電気・ガス業	3,072	27.6	8.1	0.1	1.58	△ 0.68	2.55	△ 2.34
G 情報通信業	12,808	7.1	20.0	4.9	2.78	1.35	1.49	△ 0.12
H 運輸業、郵便業	25,268	△ 5.5	2.5	△ 5.2	1.28	△ 0.38	0.95	△ 0.44
I 卸売業、小売業	86,155	△ 3.4	45.0	△ 0.7	1.88	0.29	2.69	△ 0.56
J 金融業、保険業	16,518	5.2	20.5	13.0	0.94	0.16	0.51	△ 0.94
K 不動産・物品賃貸業	7,694	1.7	24.6	7.9	0.29	△ 2.71	8.11	4.09
L 学術研究等	15,668	7.8	9.2	5.0	0.30	0.09	3.34	2.46
M 飲食サービス業等	44,789	△ 2.2	65.6	1.4	2.78	0.33	3.25	△ 1.28
N 生活関連サービス等	15,102	△ 3.5	31.9	6.2	1.71	△ 2.12	2.27	△ 1.85
O 教育、学習支援業	34,674	0.0	35.9	△ 1.7	4.30	1.08	4.21	△ 0.33
P 医療、福祉	106,105	3.2	24.4	1.9	0.91	△ 0.21	3.26	1.54
Q 複合サービス事業	-	-	-	-	-	-	-	-
R その他のサービス業	48,716	4.4	42.3	7.9	4.04	1.53	4.58	0.71
全 国 (調査産業計)	千人 50,503	% 0.5	% 31.3	ポイント 0.1	% 1.76	ポイント △ 0.08	% 2.29	ポイント 0.03

(注) 1. 付表1-1の注1. 注2. 注3. 参照

当月増加(減少)推計常用労働者数

$$2. \text{入・離職率} = \frac{\text{当月増加(減少)推計常用労働者数}}{\text{前月末推計常用労働者数}} \times 100$$

付表6-1 常用雇用指数、パートタイム労働者比率及び入・離職率の推移（規模5人以上）

(指数：令和2年=100)

3月分

調査産業計	常用雇用指数		パートタイム労働者比率		入 職 率		離 職 率	
	対前年比	前年差	%	ポイント	%	ポイント	%	ポイント
平成29年	94.3	1.6	30.4	1.5	2.68	△ 0.07	2.52	△ 0.04
平成30年	97.1	3.0	31.3	0.9	2.75	0.07	2.44	△ 0.08
令和元年	99.2	2.1	30.6	△ 0.7	2.60	△ 0.15	2.45	0.01
令和2年	100.0	0.8	30.6	0.0	2.41	△ 0.19	2.38	△ 0.07
令和3年	100.9	0.9	29.7	△ 0.9	2.16	△ 0.25	2.14	△ 0.24
令和3年3月	98.8	△ 0.6	29.8	△ 2.6	1.77	△ 0.29	2.77	△ 0.72
4月	101.0	0.6	29.4	△ 1.4	5.94	△ 0.25	3.76	△ 1.49
5月	101.5	1.8	29.6	0.1	2.90	0.61	2.38	△ 0.53
6月	101.4	1.7	29.8	△ 0.2	1.84	△ 0.22	1.96	△ 0.17
7月	101.8	2.5	29.4	△ 0.2	1.81	△ 0.35	1.51	△ 0.94
8月	101.2	1.6	28.3	△ 0.8	1.42	△ 0.58	2.08	0.32
9月	100.8	1.2	29.3	0.0	1.83	0.08	2.15	0.37
10月	101.6	1.8	30.1	0.6	2.43	0.20	1.62	△ 0.35
11月	101.3	0.9	29.9	△ 0.2	1.59	△ 0.75	1.96	0.09
12月	101.4	1.0	29.8	△ 1.0	1.60	△ 0.24	1.47	△ 0.20
令和4年1月	101.4	0.9	31.7	1.3	1.36	△ 0.03	1.75	△ 0.28
2月	101.3	1.5	31.7	1.5	1.73	0.29	1.79	△ 0.24
3月	100.0	1.2	30.9	1.1	1.90	0.13	3.17	0.40

(注) 付表1-1の注1. 参照

4 一般労働者及びパートタイム労働者について

3月の常用労働者について就業形態別にみると、調査産業計の1人平均月間現金給与総額は、一般労働者では288,641円、パートタイム労働者では100,624円であった。

労働時間数及び出勤日数についてみると、1人平均月間総実労働時間数は、一般労働者では166.8時間、パートタイム労働者では94.6時間で、1人平均月間出勤日数は、一般労働者では20.1日、パートタイム労働者では15.9日であった。

雇用の動きをみると、入職率は、一般労働者で0.94%、パートタイム労働者では4.06%、離職率は、一般労働者で2.38%、パートタイム労働者で4.94%であった。

<指数>

(令和2年=100)

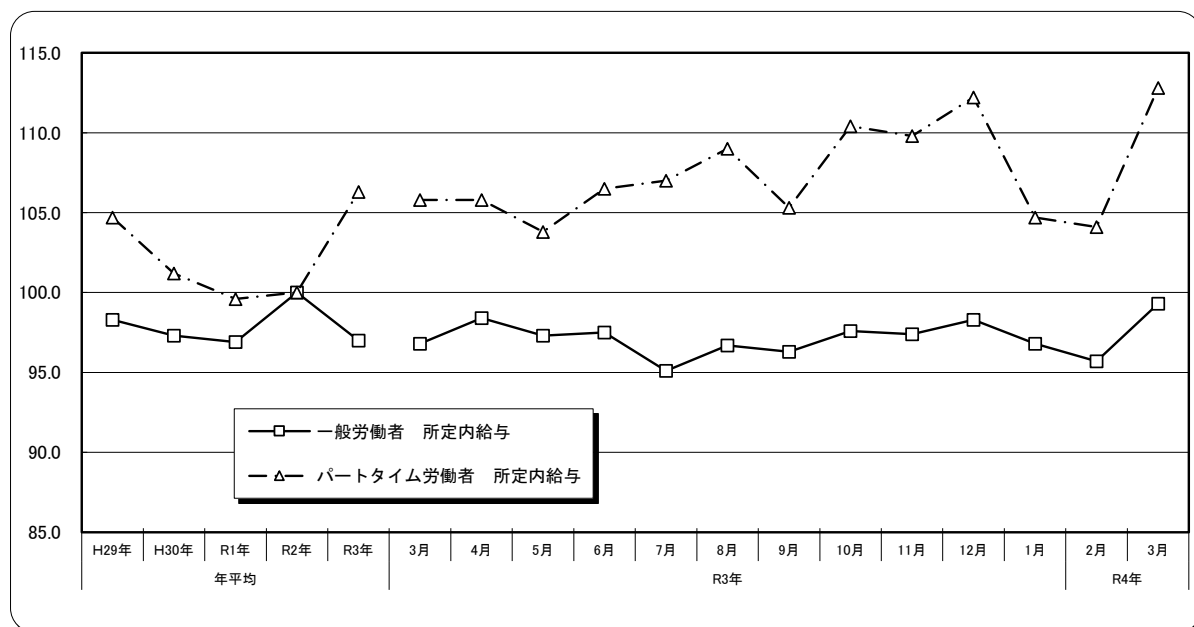

<対前年比>(名目値)

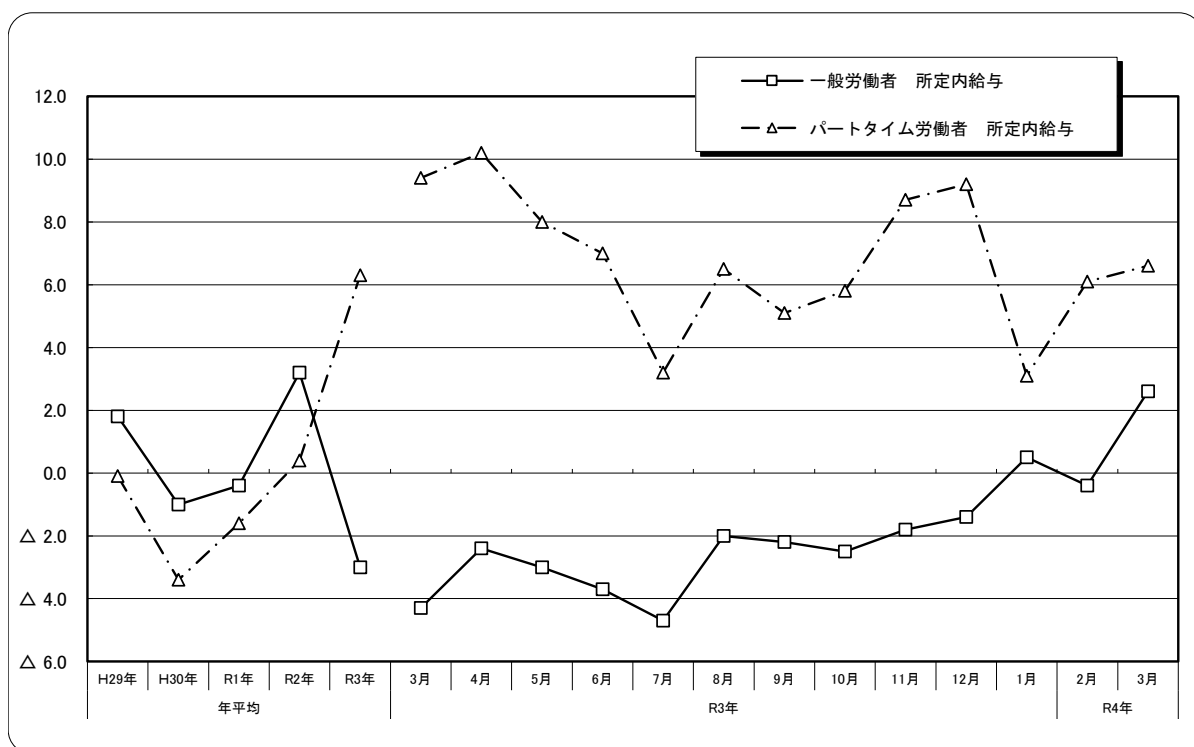

付表7-1 一般労働者・パートタイム労働者別月間平均賃金、対前年同月増減率（規模5人以上）

3月分

産 業	現金給与総額		きま っ て 支 給 す る 給 与				特別に支払 われた給与	
		対前年 同月比		対前年 同月比	う ち 所 定 内 給 与	対前年 同月比		う ち 超 過 労 働 給 与
	円	%	円	%	円	%	円	円
一般労働者								
TL 調査産業計	288,641	2.1	276,144	2.1	257,081	2.6	19,063	12,497
D 建設業	291,664	△ 4.5	287,712	△ 2.5	269,291	△ 4.3	18,421	3,952
E 製造業	255,980	5.3	248,239	3.4	225,265	3.4	22,974	7,741
F 電気・ガス業	452,410	△ 7.6	452,410	△ 3.3	409,483	△ 4.2	42,927	0
G 情報通信業	283,157	△ 7.5	267,646	△ 8.2	245,500	△ 8.9	22,146	15,511
H 運輸業、郵便業	226,913	5.0	226,464	4.7	193,171	1.8	33,293	449
I 卸売業、小売業	248,254	△ 2.1	234,487	△ 1.7	220,338	△ 1.8	14,149	13,767
J 金融業、保険業	315,608	△ 9.0	315,608	△ 8.6	298,064	△ 5.7	17,544	0
K 不動産・物品賃貸業	286,663	22.8	253,669	13.4	246,487	18.0	7,182	32,994
L 学術研究等	377,198	11.1	343,759	8.2	313,472	5.9	30,287	33,439
M 飲食サービス業等	244,565	9.6	238,209	6.8	226,744	5.9	11,465	6,356
N 生活関連サービス等	219,936	△ 4.0	219,039	△ 0.1	206,563	△ 4.4	12,476	897
O 教育、学習支援業	373,197	7.9	371,511	13.5	360,536	12.3	10,975	1,686
P 医療、福祉	320,795	5.9	294,903	2.5	276,034	6.8	18,869	25,892
Q 複合サービス事業	-	-	-	-	-	-	-	-
R その他のサービス業	249,435	△ 9.2	243,927	△ 2.0	223,255	△ 2.8	20,672	5,508
パートタイム労働者								
TL 調査産業計	100,624	8.9	98,893	7.4	96,390	6.6	2,503	1,731
E 製造業	100,083	3.2	99,924	3.2	95,495	2.3	4,429	159
I 卸売業、小売業	93,246	△ 2.1	92,556	△ 2.3	91,219	△ 2.0	1,337	690
M 飲食サービス業等	92,424	26.6	92,067	26.2	90,079	24.1	1,988	357
P 医療、福祉	121,803	14.3	113,525	7.7	111,594	6.5	1,931	8,278

(注) 1. 付表1-1の注1. 注2. 注3. 参照

付表8-1 一般労働者・パートタイム労働者別賃金指数（規模5人以上）

(指数：令和2年=100)

3月分

調査産業計	賃金指数											
	現金給与総額				きま っ て 支 給 す る 給 与				所 定 内 給 与			
	一般労働者		パートタイム労働者		一般労働者		パートタイム労働者		一般労働者		パートタイム労働者	
	指数	対前年比	指数	対前年比	指数	対前年比	指数	対前年比	指数	対前年比	指数	対前年比
		%		%		%		%		%		%
平成29年	97.2	1.6	104.0	△ 0.4	98.0	2.0	104.9	△ 0.5	98.3	1.8	104.7	△ 0.1
平成30年	95.4	△ 1.8	100.4	△ 3.4	97.0	△ 1.1	101.6	△ 3.2	97.3	△ 1.0	101.2	△ 3.4
令和元年	96.1	0.7	98.9	△ 1.4	96.9	△ 0.1	100.1	△ 1.4	96.9	△ 0.4	99.6	△ 1.6
令和2年	100.0	4.0	100.0	1.0	100.0	3.2	100.0	△ 0.1	100.0	3.2	100.0	0.4
令和3年	95.9	△ 4.0	106.1	6.1	96.7	△ 3.3	105.8	5.8	97.0	△ 3.0	106.3	6.3
令和3年												
3月	85.8	△ 3.0	102.2	8.2	97.1	△ 4.3	105.2	8.8	96.8	△ 4.3	105.8	9.4
4月	84.2	△ 2.1	102.4	9.9	98.0	△ 2.8	105.1	9.7	98.4	△ 2.4	105.8	10.2
5月	82.5	△ 4.5	100.0	7.7	96.7	△ 2.5	103.1	7.8	97.3	△ 3.0	103.8	8.0
6月	132.6	△ 6.8	113.4	7.6	96.6	△ 3.5	105.9	6.7	97.5	△ 3.7	106.5	7.0
7月	98.4	△ 5.3	108.1	4.2	96.2	△ 3.1	106.6	3.0	95.1	△ 4.7	107.0	3.2
8月	89.1	△ 1.7	107.8	5.7	96.3	△ 2.1	108.6	6.3	96.7	△ 2.0	109.0	6.5
9月	81.5	△ 2.8	101.8	4.5	95.9	△ 2.5	104.9	4.8	96.3	△ 2.2	105.3	5.1
10月	82.9	△ 2.1	106.5	4.9	97.0	△ 2.8	109.8	4.9	97.6	△ 2.5	110.4	5.8
11月	85.7	0.0	108.4	9.6	96.8	△ 2.3	109.3	8.1	97.4	△ 1.8	109.8	8.7
12月	165.3	△ 5.0	129.3	9.7	98.1	△ 1.7	112.4	9.5	98.3	△ 1.4	112.2	9.2
令和4年												
1月	81.7	0.6	101.7	3.6	95.9	0.1	104.7	3.4	96.8	0.5	104.7	3.1
2月	81.5	△ 0.6	102.0	7.8	94.8	△ 0.8	104.5	7.2	95.7	△ 0.4	104.1	6.1
3月	87.6	2.1	111.3	8.9	99.1	2.1	113.0	7.4	99.3	2.6	112.8	6.6

(注) 付表1-1の注1. 参照

付表9-1 一般労働者・パートタイム労働者別月間平均労働時間、対前年同月増減率（規模5人以上）

3月分

産 業	総 実 労 働 時 間		所 定 内 労 働 時 間		所 定 外 労 働 時 間	出 勤 日 数
		対前年 同月比		対前年 同月比		
一般労働者	時間	%	時間	%	時間	日
TL 調査産業計	166.8	△ 0.8	153.5	△ 2.7	13.3	20.1
D 建設業	177.4	△ 2.8	165.0	△ 4.7	12.4	21.8
E 製造業	185.0	2.5	166.4	0.7	18.6	21.9
F 電気・ガス業	147.9	0.6	136.0	2.4	11.9	17.6
G 情報通信業	155.1	△ 5.7	144.7	△ 3.9	10.4	19.0
H 運輸業、郵便業	172.0	8.2	146.2	2.5	25.8	21.2
I 卸売業、小売業	166.0	△ 1.2	156.2	△ 0.8	9.8	20.2
J 金融業、保険業	144.6	△ 6.6	134.3	△ 4.9	10.3	17.8
K 不動産・物品賃貸業	170.8	△ 5.0	163.1	△ 3.6	7.7	21.2
L 学術研究等	186.3	11.0	157.0	△ 0.1	29.3	20.8
M 飲食サービス業等	156.2	△ 1.3	147.5	△ 2.4	8.7	19.5
N 生活関連サービス等	160.6	6.8	151.2	2.2	9.4	20.5
O 教育、学習支援業	186.6	4.7	154.7	△ 4.1	31.9	19.7
P 医療、福祉	155.5	△ 6.2	149.4	△ 6.6	6.1	19.4
Q 複合サービス事業	-	-	-	-	-	-
R その他のサービス業	167.1	△ 4.1	156.3	△ 3.2	10.8	19.7
パートタイム労働者	時間	%	時間	%	時間	日
TL 調査産業計	94.6	7.1	92.1	6.2	2.5	15.9
E 製造業	101.5	1.9	99.7	1.9	1.8	17.3
I 卸売業、小売業	93.9	△ 3.4	91.9	△ 3.9	2.0	16.3
M 飲食サービス業等	90.9	29.4	90.0	29.0	0.9	15.8
P 医療、福祉	93.9	11.0	92.9	10.4	1.0	16.1

(注) 1. 付表1-1の注1. 注2. 注3. 参照

付表10-1 一般労働者・パートタイム労働者別労働時間指数（規模5人以上）

(指数：令和2年=100)

3月分

調査産業計	労働時間指数											
	総 実 労 働 時 間				所 定 内 労 働 時 間				所 定 外 労 働 時 間			
	一般労働者		パートタイム労働者		一般労働者		パートタイム労働者		一般労働者		パートタイム労働者	
	指数	対前年比	指数	対前年比	指数	対前年比	指数	対前年比	指数	対前年比	指数	対前年比
平成29年	106.2	1.0	115.8	△ 2.1	105.6	0.5	115.6	△ 1.6	112.9	8.4	126.8	△ 20.2
平成30年	103.8	△ 2.3	112.5	△ 2.9	104.1	△ 1.5	112.2	△ 2.9	99.2	△ 12.1	126.8	0.0
令和元年	102.9	△ 0.8	107.8	△ 4.1	102.5	△ 1.5	106.7	△ 5.0	108.3	9.1	161.3	27.2
令和2年	100.0	△ 2.9	100.0	△ 7.2	100.0	△ 2.5	100.0	△ 6.2	100.0	△ 7.7	100.0	△ 38.0
令和3年	100.9	0.8	102.4	2.4	101.1	1.2	102.5	2.5	97.1	△ 2.9	95.7	△ 4.3
令和3年3月	104.5	2.2	104.2	3.6	105.1	3.3	104.5	4.1	97.2	△ 11.0	86.2	△ 21.0
4月	103.9	3.9	101.5	6.7	104.4	4.0	101.9	7.1	96.3	2.9	86.2	△ 11.7
5月	97.0	7.1	98.2	11.4	97.3	6.4	98.5	11.7	91.6	16.4	86.2	0.0
6月	101.2	0.3	101.9	3.8	102.0	0.6	102.5	4.2	89.8	△ 4.0	74.6	△ 18.8
7月	102.4	△ 1.5	103.7	△ 0.6	102.6	△ 1.5	103.3	△ 1.2	99.1	△ 2.7	120.5	39.9
8月	98.0	0.8	103.1	4.0	98.6	1.1	103.3	4.1	89.8	△ 3.0	91.9	0.0
9月	99.7	2.7	100.5	1.9	99.9	2.7	100.6	1.9	96.3	0.9	91.9	0.0
10月	105.1	0.2	106.4	1.0	104.9	△ 0.3	106.4	1.0	106.5	6.5	103.4	0.0
11月	103.5	3.7	108.2	7.2	103.4	3.6	108.3	7.1	104.6	3.7	109.1	11.9
12月	104.3	2.7	110.0	6.7	103.7	2.1	109.7	6.3	112.9	10.9	126.4	29.6
令和4年1月	97.3	0.0	101.3	3.6	97.3	△ 0.4	100.6	2.9	97.2	7.0	141.2	44.7
2月	94.3	0.7	99.9	7.3	94.0	0.2	99.3	6.3	98.1	9.2	135.3	81.4
3月	103.7	△ 0.8	111.6	7.1	102.3	△ 2.7	111.0	6.2	123.1	26.6	147.1	70.6

(注) 付表1-1の注1. 参照

付表11-1 一般労働者・パートタイム労働者別常用労働者数、対前年同月増減率及び入・離職率（規模5人以上）

産 業	本調査期間末労働者数		入 職 率		離 職 率	
	人	対前年 同月比	%	ポイント	%	ポイント
一般労働者						
TL 調査産業計	334,424	1.8	0.94	△ 0.02	2.38	0.67
D 建設業	33,771	5.1	0.60	△ 0.26	1.01	0.59
E 製造業	21,758	0.1	0.64	0.38	7.01	4.58
F 電気・ガス業	2,823	26.3	1.73	△ 0.75	2.01	△ 1.96
G 情報通信業	10,252	3.8	3.28	1.75	1.73	0.35
H 運輸業、郵便業	24,645	△ 0.2	1.32	0.44	0.97	0.18
I 卸売業、小売業	47,390	△ 0.4	0.76	△ 0.06	1.66	△ 0.56
J 金融業、保険業	13,140	△ 1.0	1.18	0.33	0.46	△ 1.04
K 不動産・物品賃貸業	5,803	△ 4.4	0.41	△ 2.17	1.23	△ 3.17
L 学術研究等	14,224	2.2	0.32	0.16	2.26	1.94
M 飲食サービス業等	15,411	△ 0.1	1.37	0.83	2.33	0.01
N 生活関連サービス等	10,292	△ 10.7	0.63	△ 2.04	2.19	0.86
O 教育、学習支援業	22,209	28.3	0.06	△ 0.03	1.34	0.66
P 医療、福祉	80,242	0.8	0.62	△ 0.51	2.80	1.02
Q 複合サービス事業	-	-	-	-	-	-
R その他のサービス業	28,123	△ 4.8	2.50	1.13	3.90	0.90
パートタイム労働者						
TL 調査産業計	149,232	△ 0.7	4.06	0.40	4.94	△ 0.29
E 製造業	5,115	△ 2.4	1.93	0.90	2.22	△ 1.53
I 卸売業、小売業	38,765	△ 6.9	3.26	0.76	3.96	△ 0.51
M 飲食サービス業等	29,378	△ 3.3	3.52	0.01	3.73	△ 2.03
P 医療、福祉	25,863	12.0	1.80	0.70	4.69	3.21

(注) 1. 付表1-1の注1. 注2. 注3. 参照

付表12-1 一般労働者・パートタイム労働者別常用雇用指数（規模5人以上）

調査産業計	常用雇用指数			
	一般労働者		パートタイム労働者	
	対前年比	対前年比	対前年比	対前年比
		%		%
平成29年	96.7	△ 0.4	89.8	6.9
平成30年	97.3	1.0	96.2	6.2
令和元年	99.7	3.1	97.9	0.1
令和2年	100.0	0.9	100.0	0.5
令和3年	101.6	2.3	99.7	△ 1.9
令和3年 3月	99.4	3.2	97.5	△ 8.4
4月	102.3	2.7	98.3	△ 3.9
5月	102.4	1.7	99.7	2.1
6月	101.8	1.9	100.7	1.4
7月	102.9	2.8	99.8	1.8
8月	103.7	2.7	95.5	△ 1.2
9月	101.9	1.2	98.8	1.5
10月	101.6	1.1	102.2	3.8
11月	101.3	1.3	101.4	0.3
12月	101.6	2.4	101.4	△ 2.1
令和4年 1月	101.2	1.0	100.9	0.0
2月	101.2	1.3	100.9	1.0
3月	101.2	1.8	96.8	△ 0.7

(注) 付表1-1の注1. 参照

付表13-1 パートタイム労働者時間当たり給与

調査産業計	パートタイム労働者 時間当たり給与	
	対前年比	
	円	%
平成29年	932	1.5
平成30年	929	△ 0.3
令和元年	961	3.4
令和2年	1,028	7.0
令和3年	1,067	3.8
令和3年 3月	1,042	5.4
4月	1,069	7.7
5月	1,084	4.4
6月	1,070	△ 4.7
7月	1,066	2.4
8月	1,085	6.4
9月	1,077	3.1
10月	1,067	4.7
11月	1,043	1.4
12月	1,053	2.8
令和4年 1月	1,072	0.3
2月	1,080	△ 0.1
3月	1,047	0.4

(注) 1. 付表1-1の注1. 参照

2. 時間当たり給与は、所定内給与を所定内労働時間で除して算出している。

令和4年3月分
毎月勤労統計調査地方調査

第1-1表 産業、性別常用労働者の1人平均月間現金給与額(沖縄県)

事業所規模 = 5人以上

(単位:円)

産 業	現金給与総額			きまって支給する給与			所定内給与	超過労働給与	特別に支払われた給与		
	計	男	女	計	男	女			計	男	女
TL 調 査 産 業 計	230,699	275,082	188,384	221,520	266,403	178,728	207,561	13,959	9,179	8,679	9,656
C 鉱 業 , 採 石 業 , 砂 利 採 取 業	-	-	-	-	-	-	-	-	-	-	-
D 建 設 業	283,794	304,091	205,322	280,002	299,894	203,097	262,202	17,800	3,792	4,197	2,225
E 製 造 業	227,068	261,128	154,194	220,733	253,096	151,490	201,198	19,535	6,335	8,032	2,704
F 電 気 ・ ガ ス ・ 熱 供 給 ・ 水 道 業	427,603	448,325	328,981	427,603	448,325	328,981	388,272	39,331	0	0	0
G 情 報 通 信 業	254,948	298,814	207,000	242,549	281,744	199,708	223,768	18,781	12,399	17,070	7,292
H 運 輸 業 , 郵 便 業	223,793	228,116	180,460	223,355	227,634	180,460	190,883	32,472	438	482	0
I 卸 売 業 , 小 売 業	178,542	229,263	134,769	170,656	216,260	131,299	162,269	8,387	7,886	13,003	3,470
J 金 融 業 , 保 険 業	279,034	354,974	223,767	279,034	354,974	223,767	263,663	15,371	0	0	0
K 不 動 産 業 , 物 品 賃 貸 業	252,917	273,439	230,135	228,944	248,226	207,538	223,208	5,736	23,973	25,213	22,597
L 学 術 研 究 , 専 門 ・ 技 術 サ ー ビ ス 業	355,659	418,029	246,538	325,475	372,252	243,636	297,615	27,860	30,184	45,777	2,902
M 宿 泊 業 , 飲 食 サ ー ビ ス 業	144,881	188,646	121,592	142,455	185,012	119,809	137,199	5,256	2,426	3,634	1,783
N 生 活 関 連 サ ー ビ ス 業 , 娯 楽 業	174,898	211,265	148,331	174,234	210,078	148,049	165,394	8,840	664	1,187	282
O 教 育 , 学 習 支 援 業	267,300	283,182	247,590	266,208	281,733	246,941	258,257	7,951	1,092	1,449	649
P 医 療 , 福 祉	272,036	350,883	243,330	250,460	338,331	218,468	235,741	14,719	21,576	12,552	24,862
Q 複 合 サ ー ビ ス 業	-	-	-	-	-	-	-	-	-	-	-
R サ ー ビ ス 業 (他 に 分 類 さ れ な い も の)	184,773	235,467	134,749	181,534	230,430	133,283	167,509	14,025	3,239	5,037	1,466
E09.10 食 料 品 , 飲 料 ・ た ば こ ・ 飼 料 製 造 業	205,629	249,468	130,913	197,943	238,891	128,154	173,177	24,766	7,686	10,577	2,759
E15 印 刷 ・ 同 関 連 業	254,578	274,738	211,148	240,565	258,310	202,336	226,612	13,953	14,013	16,428	8,812
E21 窯 業 ・ 土 石 製 品 製 造 業	277,497	287,312	218,047	277,480	287,292	218,047	260,064	17,416	17	20	0
ES E 一 括 分 1	249,313	267,456	203,359	244,842	261,856	201,749	237,144	7,698	4,471	5,600	1,610
I-1 卸 売 業	236,589	281,256	163,211	211,650	250,624	147,625	202,794	8,856	24,939	30,632	15,586
I-2 小 売 業	160,309	204,711	129,005	157,780	200,033	127,991	149,540	8,240	2,529	4,678	1,014
M75 宿 泊 業	193,880	233,403	156,731	185,725	225,645	148,202	177,940	7,785	8,155	7,758	8,529
MS M 一 括 分	127,249	162,453	112,308	126,885	161,232	112,308	122,539	4,346	364	1,221	0
P83 医 療 業	317,958	440,771	266,087	308,692	429,233	257,780	285,342	23,350	9,266	11,538	8,307
PS P 一 括 分	237,614	269,013	227,458	206,810	255,538	191,049	198,562	8,248	30,804	13,475	36,409
R91 職 業 紹 介 ・ 派 遣 業	151,378	160,060	143,367	150,432	159,270	142,276	143,954	6,478	946	790	1,091
R92 そ の 他 の 事 業 サ ー ビ ス	185,541	241,383	133,413	181,629	235,072	131,741	167,178	14,451	3,912	6,311	1,672
RS R 一 括 分	195,830	233,639	140,438	195,830	233,639	140,438	180,939	14,891	0	0	0

※ E一括分1 (E11,12,13,14,16,17,18,19,20,22,23,24,25,26,27,28,29,30,31,32) / M一括分 (M76,77) / P一括分 (P84,85) / R一括分 (R88,89,90,93,94,95)

令和4年3月分
毎月勤労統計調査地方調査

第2-1表 産業、性別常用労働者の1人平均月間出勤日数及び実労働時間(沖縄県)

事業所規模 = 5人以上

産 業	出勤日数			総実労働時間			所定内労働時間			所定外労働時間		
	計	男	女	計	男	女	計	男	女	計	男	女
TL 調 査 産 業 計	18.8	19.7	18.0	144.5	160.0	129.8	134.6	145.8	123.9	9.9	14.2	5.9
C 鉱 業 , 採 石 業 , 砂 利 採 取 業	-	-	-	-	-	-	-	-	-	-	-	-
D 建 設 業	21.3	21.8	19.7	172.5	177.8	152.4	160.6	163.6	149.1	11.9	14.2	3.3
E 製 造 業	21.1	21.7	19.7	169.6	181.0	145.2	154.1	161.9	137.3	15.5	19.1	7.9
F 電 気 ・ ガ ス ・ 熱 供 給 ・ 水 道 業	17.7	17.9	17.1	147.1	149.6	135.0	136.1	137.8	127.8	11.0	11.8	7.2
G 情 報 通 信 業	18.9	19.7	17.9	151.4	164.2	137.4	142.1	152.1	131.1	9.3	12.1	6.3
H 運 輸 業 , 郵 便 業	21.1	21.4	18.5	170.0	172.5	146.2	144.9	146.1	133.4	25.1	26.4	12.8
I 卸 売 業 , 小 売 業	18.4	19.7	17.3	133.6	153.5	116.4	127.3	144.1	112.8	6.3	9.4	3.6
J 金 融 業 , 保 険 業	18.1	18.3	17.9	144.3	151.5	139.0	134.6	139.4	131.1	9.7	12.1	7.9
K 不 動 産 業 , 物 品 賃 貸 業	20.8	21.5	20.2	164.4	174.9	152.9	158.4	167.0	148.9	6.0	7.9	4.0
L 学 術 研 究 , 専 門 ・ 技 術 サ ー ビ ス 業	20.2	20.9	19.0	178.2	186.2	164.1	151.3	155.8	143.4	26.9	30.4	20.7
M 宿 泊 業 , 飲 食 サ ー ビ ス 業	17.1	17.9	16.7	113.4	127.3	106.0	109.8	121.1	103.8	3.6	6.2	2.2
N 生 活 関 連 サ ー ビ ス 業 , 娯 楽 業	18.7	19.5	18.1	134.5	147.4	125.0	127.8	140.5	118.5	6.7	6.9	6.5
O 教 育 , 学 習 支 援 業	16.8	16.6	17.2	149.0	150.3	147.3	125.2	126.1	124.0	23.8	24.2	23.3
P 医 療 , 福 祉 社	18.6	18.7	18.6	140.3	147.9	137.6	135.5	141.1	133.5	4.8	6.8	4.1
Q 複 合 サ ー ビ ス 業	-	-	-	-	-	-	-	-	-	-	-	-
R サ ー ビ ス 業 (他 に 分 類 さ れ な い も の)	18.3	19.2	17.4	136.5	155.9	117.3	128.8	145.5	112.4	7.7	10.4	4.9
E09.10 食 料 品 , 飲 料 ・ た ば こ ・ 飼 料 製 造 業	20.5	21.3	19.0	163.4	180.5	134.2	143.9	155.0	124.9	19.5	25.5	9.3
E15 印 刷 ・ 同 関 連 業	23.5	24.0	22.5	194.3	198.7	184.8	180.7	184.8	171.9	13.6	13.9	12.9
E21 窯 業 ・ 土 石 製 品 製 造 業	21.5	21.6	20.9	177.1	179.5	162.7	161.4	162.2	156.6	15.7	17.3	6.1
ES E 一 括 分 1	21.8	22.1	21.0	175.9	178.9	168.7	171.1	172.9	166.7	4.8	6.0	2.0
I-1 卸 売 業	20.0	21.0	18.4	158.5	174.6	132.1	151.8	165.5	129.3	6.7	9.1	2.8
I-2 小 売 業	17.9	19.1	17.1	125.8	143.6	113.2	119.6	134.0	109.4	6.2	9.6	3.8
M75 宿 泊 業	18.1	18.8	17.4	134.7	147.4	122.7	128.1	139.1	117.7	6.6	8.3	5.0
MS M 一 括 分	16.8	17.5	16.5	105.8	115.6	101.5	103.3	110.6	100.1	2.5	5.0	1.4
P83 医 療 業	18.3	17.7	18.5	137.2	139.4	136.1	132.3	133.3	131.8	4.9	6.1	4.3
PS P 一 括 分	18.9	19.6	18.7	142.8	155.6	138.7	138.0	148.2	134.7	4.8	7.4	4.0
R91 職 業 紹 介 ・ 派 遣 業	16.9	17.0	16.7	125.5	129.1	122.1	119.8	123.3	116.5	5.7	5.8	5.6
R92 そ の 他 の 事 業 サ ー ビ ス	18.5	19.3	17.9	137.7	157.8	119.1	129.9	146.8	114.2	7.8	11.0	4.9
RS R 一 括 分	17.5	19.7	14.3	133.8	156.7	100.3	126.3	147.5	95.3	7.5	9.2	5.0

※ E一括分1 (E11,12,13,14,16,17,18,19,20,22,23,24,25,26,27,28,29,30,31,32) / M一括分 (M76,77) / P一括分 (P84,85) / R一括分 (R88,89,90,93,94,95)

令和4年3月分
毎月勤労統計調査地方調査

第3-1表 産業、性別常用労働者数及びパートタイム労働者比率(沖縄県)

事業所規模 = 5人以上

産 業	前調査期間末常用労働者数			本調査期間中の増加常用労働者数			本調査期間中の減少常用労働者数			本調査期間末常用労働者数			パートタイム労働者比率		
	計	男	女	計	男	女	計	男	女	計	男	女	計	男	女
TL 調 査 産 業 計	489,867	238,509	251,358	9,301	4,717	4,584	15,512	6,583	8,929	483,656	236,643	247,013	30.9	16.8	44.3
C 鉱 業 , 採 石 業 , 砂 利 採 取 業	-	-	-	-	-	-	-	-	-	-	-	-	-	-	-
D 建 設 業	35,286	28,173	7,113	465	185	280	496	486	10	35,255	27,872	7,383	4.2	2.3	11.4
E 製 造 業	28,368	19,030	9,338	248	128	120	1,743	542	1,201	26,873	18,616	8,257	19.0	6.9	46.3
F 電 気 ・ ガ ス ・ 熱 供 給 ・ 水 道 業	3,102	2,564	538	49	46	3	79	72	7	3,072	2,538	534	8.1	7.0	13.5
G 情 報 通 信 業	12,645	6,712	5,933	351	39	312	188	171	17	12,808	6,580	6,228	20.0	5.9	34.8
H 運 輸 業 , 郵 便 業	25,184	22,881	2,303	323	323	0	239	210	29	25,268	22,994	2,274	2.5	1.9	8.3
I 卸 売 業 , 小 売 業	86,859	40,140	46,719	1,634	516	1,118	2,338	649	1,689	86,155	40,007	46,148	45.0	23.5	63.6
J 金 融 業 , 保 険 業	16,448	6,949	9,499	154	0	154	84	12	72	16,518	6,937	9,581	20.5	9.6	28.3
K 不 動 産 業 , 物 品 賃 貸 業	8,347	4,441	3,906	24	9	15	677	452	225	7,694	3,998	3,696	24.6	16.9	32.9
L 学 術 研 究 , 専 門 ・ 技 術 サ ー ビ ス 業	16,158	10,314	5,844	49	30	19	539	407	132	15,668	9,937	5,731	9.2	5.3	16.1
M 宿 泊 業 , 飲 食 サ ー ビ ス 業	45,001	15,639	29,362	1,251	406	845	1,463	498	965	44,789	15,547	29,242	65.6	49.9	74.0
N 生 活 関 連 サ ー ビ ス 業 , 娯 楽 業	15,188	6,483	8,705	259	125	134	345	304	41	15,102	6,304	8,798	31.9	14.4	44.4
O 教 育 , 学 習 サ ー ビ ス 業	34,641	18,814	15,827	1,491	1,456	35	1,458	700	758	34,674	19,570	15,104	35.9	41.1	29.2
P 医 療 , 福 祉	108,659	28,743	79,916	993	541	452	3,547	705	2,842	106,105	28,579	77,526	24.4	14.0	28.2
Q 複 合 サ ー ビ ス 業	-	-	-	-	-	-	-	-	-	-	-	-	-	-	-
R サ ー ビ ス 業 (他 に 分 類 さ れ な い も の)	48,978	24,476	24,502	1,980	893	1,087	2,242	1,322	920	48,716	24,047	24,669	42.3	19.7	64.3
E09.10 食 料 品 , 飲 料 ・ た ば こ ・ 飼 料 製 造 業	16,724	10,570	6,154	221	102	119	544	366	178	16,401	10,306	6,095	26.4	8.2	57.0
E15 印 刷 ・ 同 関 連 業	1,492	1,019	473	0	0	0	0	0	0	1,492	1,019	473	1.7	0.0	5.3
E21 窯 業 ・ 土 石 製 品 製 造 業	3,592	3,083	509	0	0	0	0	0	0	3,592	3,083	509	3.4	2.1	11.0
ES E 一 括 分 1	6,560	4,358	2,202	27	26	1	1,199	176	1,023	5,388	4,208	1,180	12.0	9.0	22.7
I-1 卸 売 業	20,810	12,913	7,897	226	20	206	492	140	352	20,544	12,793	7,751	20.8	5.2	46.5
I-2 小 売 業	66,049	27,227	38,822	1,408	496	912	1,846	509	1,337	65,611	27,214	38,397	52.6	32.1	67.1
M75 宿 泊 業	11,974	5,822	6,152	320	164	156	507	295	212	11,787	5,691	6,096	34.9	21.7	47.2
MS M 一 括 分	33,027	9,817	23,210	931	242	689	956	203	753	33,002	9,856	23,146	76.6	66.1	81.0
P83 医 療 業	46,384	13,668	32,716	430	173	257	1,185	186	999	45,629	13,655	31,974	14.6	8.4	17.3
PS P 一 括 分	62,275	15,075	47,200	563	368	195	2,362	519	1,843	60,476	14,924	45,552	31.7	19.1	35.9
R91 職 業 紹 介 ・ 派 遣 業	2,914	1,430	1,484	434	202	232	359	229	130	2,989	1,403	1,586	31.2	25.0	36.6
R92 そ の 他 の 事 業 サ ー ビ ス	39,836	19,380	20,456	1,541	686	855	1,735	1,074	661	39,642	18,992	20,650	45.3	20.4	68.3
RS R 一 括 分	6,228	3,666	2,562	5	5	0	148	19	129	6,085	3,652	2,433	27.9	14.2	48.5

※ E一括分1 (E11,12,13,14,16,17,18,19,20,22,23,24,25,26,27,28,29,30,31,32) / M一括分 (M76,77) / P一括分 (P84,85) / R一括分 (R88,89,90,93,94,95)

【参考資料】 共通事業所による前年同月比の参考系列

(注1) 共通事業所とは、「前年同月分」及び「当月分」ともに集計対象となった調査対象事業所である。

(注2) 共通事業所のみを用いて集計を行っているため、本系列に比べ、サンプル数が小さくなることに留意すること。

共通事業所における現金給与総額等の前年同月比（規模5人以上）

3月分

賃金	現金給与総額		きまって支給する給与		所定内給与			
	調査産業計	一般労働者	調査産業計	一般労働者	調査産業計	一般労働者		
	%	%	%	%	%	%		
令和3年	3月	2.4	1.8	1.9	1.2	1.1	0.2	
	4月	4.1	3.1	3.7	2.7	3.1	1.9	
	5月	0.7	0.2	2.6	2.3	1.5	1.0	
	6月	△ 0.6	△ 1.3	△ 0.4	△ 0.9	△ 1.1	△ 1.7	
	7月	2.8	3.0	0.7	0.7	△ 0.9	△ 1.1	
	8月	2.9	3.2	2.1	2.2	2.2	2.3	
	9月	0.9	△ 2.0	0.2	△ 2.7	2.0	△ 0.7	
	10月	1.6	2.6	0.9	1.8	0.9	1.7	
	11月	4.1	4.3	2.5	2.4	2.7	2.5	
	12月	4.1	5.0	1.8	2.1	1.5	1.7	
	令和4年	1月	1.5	1.2	0.5	0.1	0.4	0.1
		2月	1.2	0.6	0.6	0.1	0.5	0.1
3月		4.2	4.3	4.1	4.2	4.8	5.1	

・付表1-1の注1. 参照

・当月又は前年同月の実数が同数の場合又は実数のどちらかが0の場合は、対前年同月比は0.0%となる。

共通事業所における総実労働時間等の前年同月比（規模5人以上）

3月分

労働時間	総実労働時間		所定内労働時間		所定外労働時間			
	調査産業計	一般労働者	調査産業計	一般労働者	調査産業計	一般労働者		
	%	%	%	%	%	%		
令和3年	3月	0.5	0.8	0.8	1.0	△ 3.2	△ 2.3	
	4月	6.0	5.8	4.9	4.4	24.7	26.2	
	5月	8.1	7.6	6.7	5.8	33.8	36.0	
	6月	△ 1.4	△ 1.2	△ 1.9	△ 1.8	6.7	8.0	
	7月	△ 5.6	△ 4.2	△ 5.9	△ 4.6	0.0	1.0	
	8月	0.1	0.3	0.4	0.5	△ 5.4	△ 4.2	
	9月	△ 3.7	△ 5.3	△ 2.4	△ 3.7	△ 21.9	△ 23.8	
	10月	0.1	1.3	△ 0.4	0.7	7.7	11.0	
	11月	4.5	4.5	4.5	4.3	4.9	7.8	
	12月	2.2	2.2	1.5	1.4	14.1	16.0	
	令和4年	1月	△ 2.4	△ 3.0	△ 3.0	△ 3.6	9.6	6.3
		2月	△ 0.5	△ 1.1	△ 1.0	△ 1.4	8.3	4.2
3月		△ 0.6	△ 1.1	△ 1.4	△ 2.1	13.8	13.5	

・付表1-1の注1. 参照

・当月又は前年同月の実数が同数の場合又は実数のどちらかが0の場合は、対前年同月比は0.0%となる。

結果の概要（事業所規模 30人以上）

1 賃金の動き

3月分の賃金の動きをみると、調査産業計の1人平均現金給与総額は239,760円で、対前年同月比2.5%の減少となった。

現金給与総額のうち、きまって支給する給与は230,882円で、対前年同月比1.6%の減少となっている。

所定内給与は212,137円で対前年同月比1.0%減少、超過労働給与は18,745円であった。

特別に支払われた給与は8,878円であった。

<指数>

(令和2年=100)

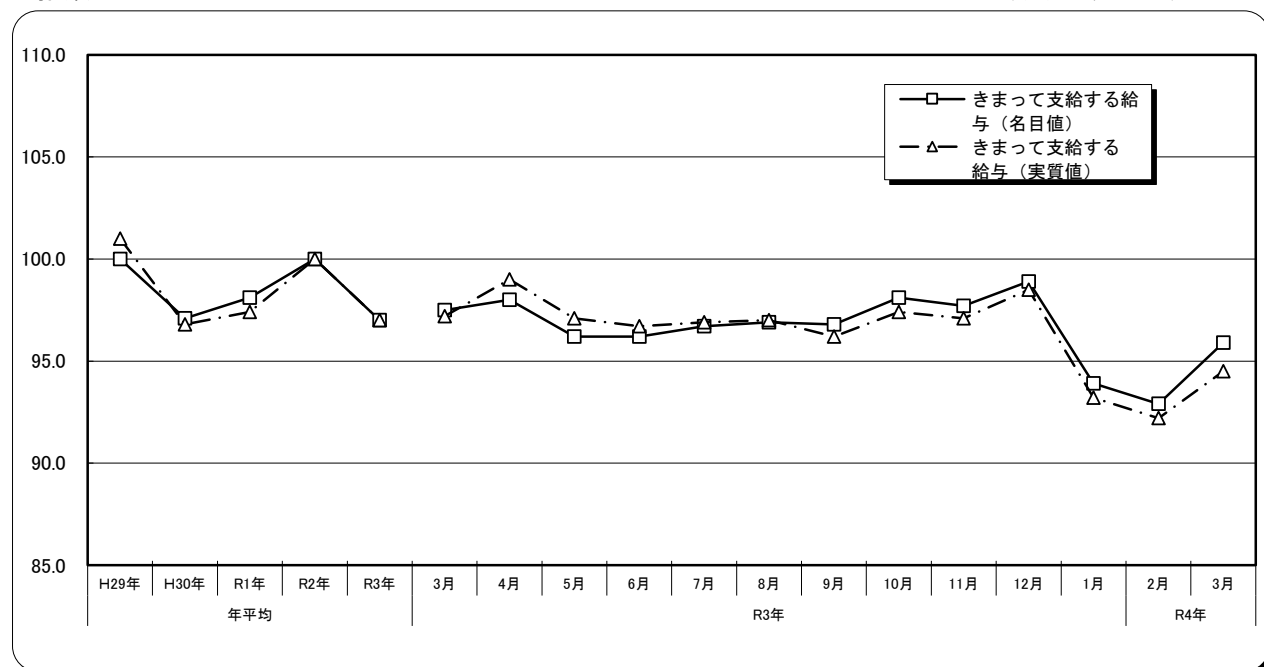

<対前年比>(名目値)

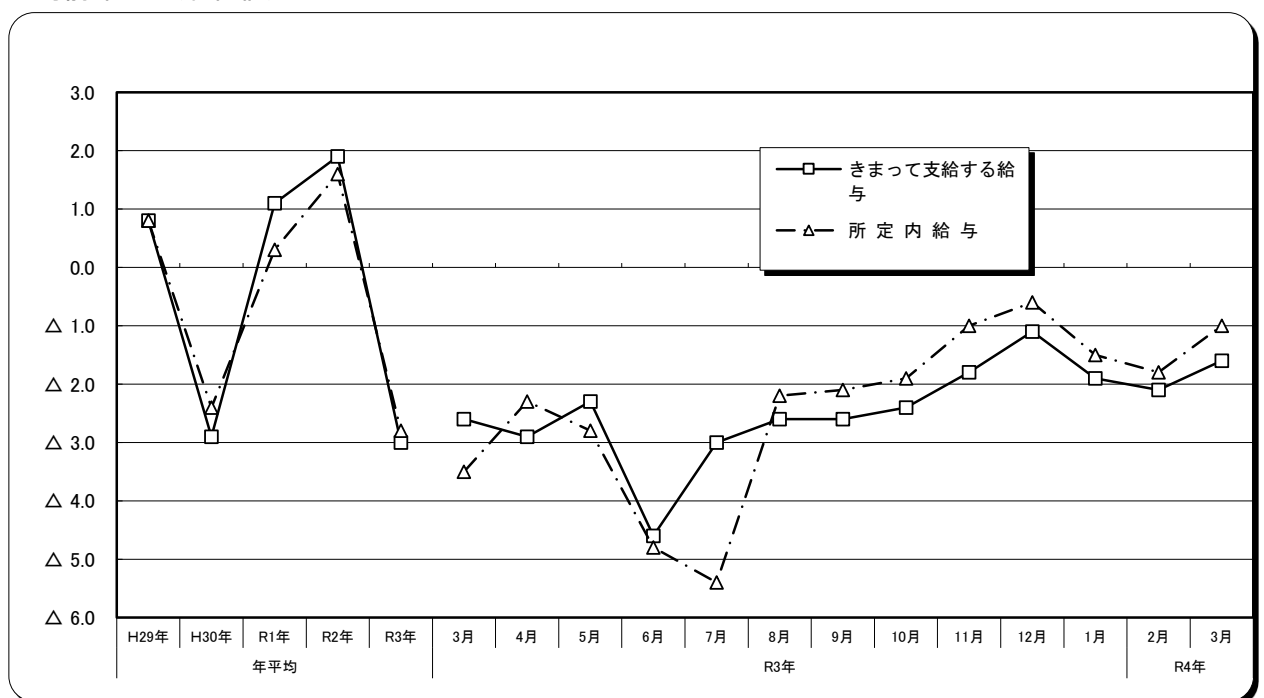

付表1-2 常用労働者月間平均賃金、対前年同月増減率（規模30人以上）

3月分

産 業	現金給与総額		きま っ て 支 給 す る 給 与						特別に支 払われた 給与
	円	対前年 同月比 %	円	対前年 同月比 %	う ち 所 定 内 給 与		う ち 超 過 労 働 給 与		
					円	対前年 同月比 %	円	対前年 同月比 %	
TL 調 査 産 業 計	239,760	△ 2.5	230,882	△ 1.6	212,137	△ 1.0	18,745	8,878	
D 建 設 業	338,018	△ 6.0	326,102	△ 1.0	292,436	△ 2.0	33,666	11,916	
E 製 造 業	232,990	3.6	221,266	0.4	191,810	△ 0.3	29,456	11,724	
F 電 気 ・ ガ ス 業	476,311	3.0	476,311	7.6	428,747	5.7	47,564	0	
G 情 報 通 信 業	264,027	△ 9.0	248,624	△ 9.8	225,832	△ 11.1	22,792	15,403	
H 運 輸 業 , 郵 便 業	212,075	4.0	212,075	4.0	181,331	2.3	30,744	0	
I 卸 売 業 , 小 売 業	194,211	1.3	181,365	3.0	171,529	3.9	9,836	12,846	
J 金 融 業 , 保 険 業	247,865	△ 24.0	247,865	△ 23.3	235,289	△ 22.8	12,576	0	
K 不 動 産 ・ 物 品 貸 貸 業	244,193	△ 6.8	232,615	△ 1.2	217,430	△ 2.6	15,185	11,578	
L 学 術 研 究 等	379,463	△ 1.2	326,541	1.2	293,403	5.9	33,138	52,922	
M 飲 食 サ ー ビ ス 業 等	152,814	11.3	146,880	7.0	140,743	5.3	6,137	5,934	
N 生 活 関 連 サ ー ビ ス 等	211,362	1.3	210,045	8.3	198,388	3.7	11,657	1,317	
O 教 育 , 学 習 支 援 業	197,250	△ 30.3	195,618	△ 26.4	183,738	△ 29.3	11,880	1,632	
P 医 療 , 福 祉	298,066	4.2	287,294	1.9	265,346	7.3	21,948	10,772	
Q 複 合 サ ー ビ ス 事 業	-	-	-	-	-	-	-	-	
R そ の 他 の サ ー ビ ス 業	197,840	△ 5.7	193,589	1.6	176,624	0.9	16,965	4,251	
全 国 (調査産業計)	330,619	-	303,969	-	278,933	-	25,036	26,650	

(注) 1. △は減少

2. 鉱業及び複合サービス事業は調査対象事業所数が表章基準を満たしていないため表章していない。

3. 「対前年同月比」は指数から計算している。

付表2-2 賃金指数（規模30人以上）

(指数：令和2年=100)

3月分

調 査 産 業 計	現金給与総額				きま っ て 支 給 す る 給 与				所 定 内 給 与		* 物 価 指 数	
	名 目		実 質		名 目		実 質		名 目			
	指 数	対前年比	指 数	対前年比	指 数	対前年比	指 数	対前年比	指 数	対前年比	指 数	対前年比
		%		%		%		%		%		%
平成29年	99.6	0.9	100.6	0.3	100.0	0.8	101.0	0.2	100.6	0.8	99.0	0.5
平成30年	95.8	△ 3.8	95.5	△ 5.1	97.1	△ 2.9	96.8	△ 4.1	98.1	△ 2.4	100.3	1.3
令和元年	98.0	2.3	97.3	1.9	98.1	1.1	97.4	0.7	98.4	0.3	100.7	0.4
令和2年	100.0	2.1	100.0	2.8	100.0	1.9	100.0	2.6	100.0	1.6	100.0	△ 0.7
令和3年	97.0	△ 3.1	97.0	△ 3.0	97.0	△ 3.0	97.0	△ 3.0	97.2	△ 2.8	100.0	0.0
令和3年 3月	86.7	△ 1.2	86.4	△ 1.5	97.5	△ 2.6	97.2	△ 2.8	96.5	△ 3.5	100.3	0.2
4月	85.1	△ 1.3	86.0	△ 0.6	98.0	△ 2.9	99.0	△ 2.2	98.6	△ 2.3	99.0	△ 0.8
5月	82.4	△ 2.8	83.1	△ 2.4	96.2	△ 2.3	97.1	△ 1.6	96.8	△ 2.8	99.1	△ 0.7
6月	136.1	△ 6.0	136.8	△ 6.0	96.2	△ 4.6	96.7	△ 4.5	97.0	△ 4.8	99.5	0.0
7月	101.0	△ 3.0	101.2	△ 2.6	96.7	△ 3.0	96.9	△ 2.6	95.1	△ 5.4	99.8	△ 0.4
8月	88.1	△ 0.4	88.2	△ 0.1	96.9	△ 2.6	97.0	△ 2.2	97.7	△ 2.2	99.9	△ 0.3
9月	82.3	△ 2.6	81.8	△ 2.7	96.8	△ 2.6	96.2	△ 2.6	97.3	△ 2.1	100.6	0.0
10月	84.1	△ 2.0	83.5	△ 2.8	98.1	△ 2.4	97.4	△ 3.2	99.0	△ 1.9	100.7	0.7
11月	87.7	3.0	87.2	2.1	97.7	△ 1.8	97.1	△ 2.6	98.5	△ 1.0	100.6	0.9
12月	167.1	△ 5.0	166.4	△ 5.6	98.9	△ 1.1	98.5	△ 1.8	99.3	△ 0.6	100.4	0.8
令和4年 1月	80.1	△ 1.6	79.5	△ 2.1	93.9	△ 1.9	93.2	△ 2.4	94.5	△ 1.5	100.7	0.5
2月	79.6	△ 2.5	79.0	△ 3.2	92.9	△ 2.1	92.2	△ 2.8	93.5	△ 1.8	100.8	0.8
3月	84.5	△ 2.5	83.3	△ 3.6	95.9	△ 1.6	94.5	△ 2.8	95.5	△ 1.0	101.5	1.2
対前月増減率	6.2		5.4		3.2		2.5		2.1		0.7	

(注) 1. 付表1-1の注1. 参照

2. *は那覇市消費者物価指数（帰属家賃を除く）

(総務省統計局)

2 実労働時間の動き

3月の総実労働時間は144.1時間で、対前年同月比1.5%減少した。
 総実労働時間のうち、所定内労働時間は133.0時間で、対前年同月比2.2%減少した。
 所定外労働時間は11.1時間で、対前年同月比9.3%増加した。
 平均出勤日数は18.3日で、対前年同月差0.4日減少した。

<指数>

(令和2年=100)

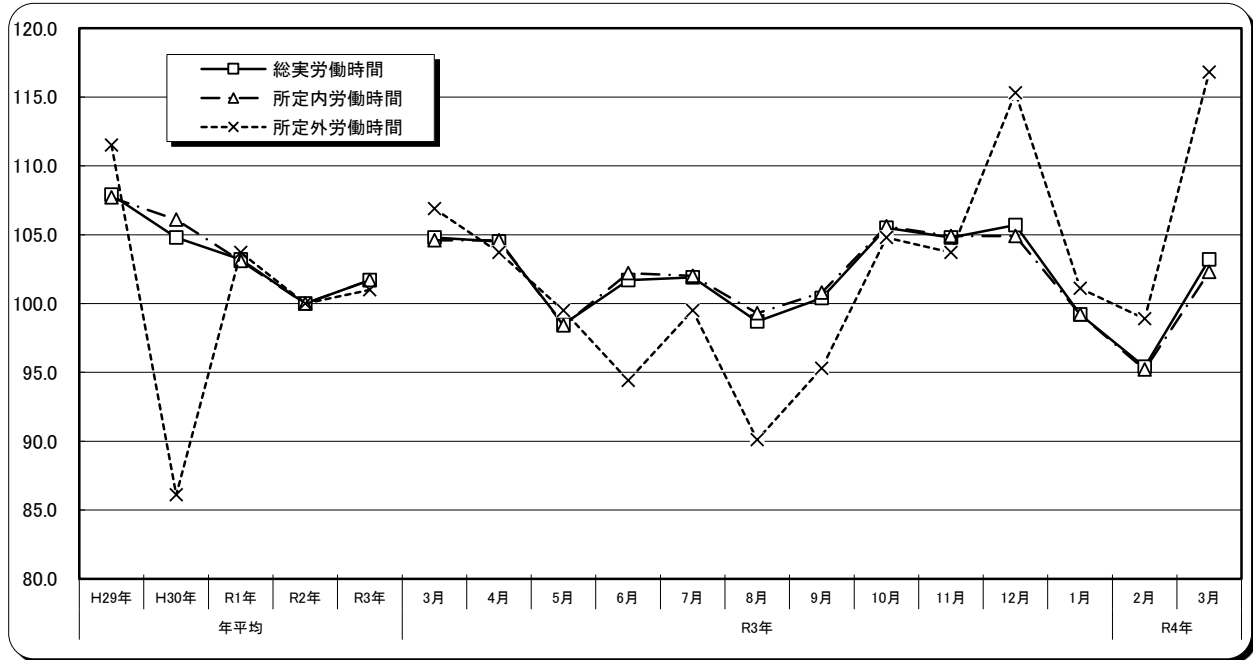

<対前年比>

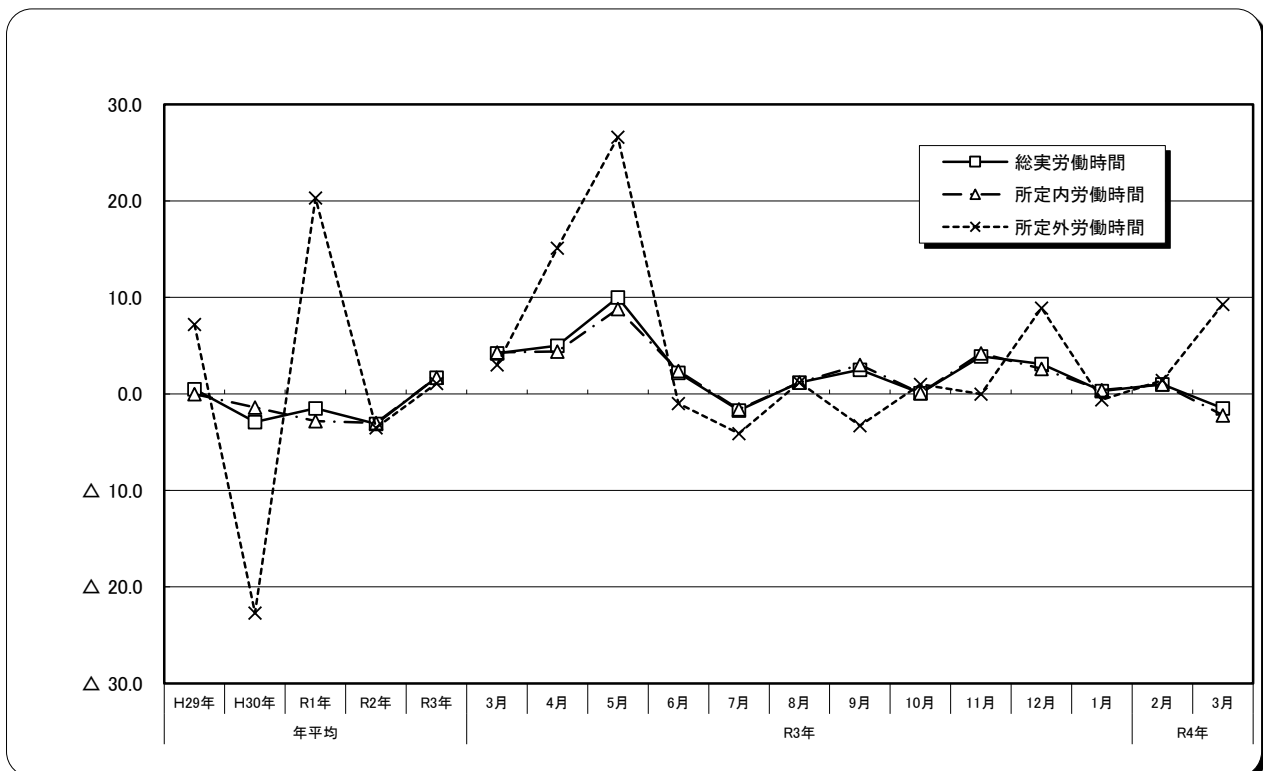

付表3-2 常用労働者月間平均労働時間、対前年同月増減率（規模30人以上）

産 業	総実労働時間		所定内労働時間		所定外労働時間		出勤日数	
	時間	対前年	時間	対前年	時間	対前年	日	対前年
		同月比		同月比		同月比		同月差
TL 調査産業計	144.1	△ 1.5	133.0	△ 2.2	11.1	9.3	18.3	△ 0.4
D 建設業	170.7	△ 3.5	150.2	△ 3.2	20.5	△ 6.1	20.2	△ 0.7
E 製造業	171.0	4.8	148.7	2.9	22.3	21.6	20.6	1.0
F 電気・ガス業	144.4	△ 1.3	131.8	△ 1.2	12.6	△ 2.5	17.1	△ 1.4
G 情報通信業	152.9	△ 1.7	141.8	△ 0.5	11.1	△ 15.6	18.9	△ 0.1
H 運輸業，郵便業	167.1	4.2	143.6	△ 0.4	23.5	43.1	21.4	0.7
I 卸売業，小売業	138.4	△ 1.7	131.3	△ 1.2	7.1	△ 11.1	18.3	△ 0.1
J 金融業，保険業	142.0	△ 4.3	132.8	△ 5.3	9.2	10.3	17.8	△ 0.6
K 不動産・物品賃貸業	157.7	0.1	145.8	△ 1.8	11.9	31.1	19.2	△ 0.7
L 学術研究等	182.2	5.5	160.1	6.2	22.1	1.4	20.2	0.5
M 飲食サービス業等	110.4	12.0	105.1	10.2	5.3	59.3	15.8	1.0
N 生活関連サービス等	147.0	18.2	137.2	13.4	9.8	182.9	19.6	2.7
O 教育，学習支援業	124.1	△ 13.8	108.9	△ 14.0	15.2	△ 12.2	15.4	△ 2.5
P 医療，福祉	141.7	△ 6.1	135.2	△ 6.9	6.5	16.4	18.1	△ 1.4
Q 複合サービス事業	-	-	-	-	-	-	-	-
R その他のサービス業	143.5	△ 0.3	134.0	△ 1.2	9.5	14.5	18.1	△ 0.2
全 国 (調査産業計)	144.5	-	131.9	-	12.6	-	18.0	-

(注) 1. 付表1-1の注1. 注2. 注3. 参照
2. 出勤日数の対前年同月差は実数から計算している。

付表4-2 労働時間指数（規模30人以上）

(指 数 : 令 和 2 年 = 100)

3月分

調 査 産 業 計	総実労働時間		所定内労働時間		所定外労働時間	
	指 数	対前年比	指 数	対前年比	指 数	対前年比
		%		%		%
平成 29 年	107.9	0.5	107.7	0.0	111.5	7.2
平成 30 年	104.8	△ 2.9	106.1	△ 1.4	86.1	△ 22.7
令和 元年	103.2	△ 1.5	103.1	△ 2.8	103.7	20.3
令和 2 年	100.0	△ 3.1	100.0	△ 3.0	100.0	△ 3.5
令和 3 年	101.7	1.7	101.7	1.7	101.0	1.1
令和 3 年 3月	104.8	4.2	104.6	4.3	106.9	3.0
4月	104.5	5.0	104.6	4.4	103.7	15.1
5月	98.5	10.0	98.4	8.8	99.5	26.6
6月	101.7	2.2	102.2	2.4	94.4	△ 1.0
7月	101.9	△ 1.7	102.0	△ 1.6	99.5	△ 4.1
8月	98.7	1.2	99.3	1.2	90.1	1.2
9月	100.4	2.5	100.8	3.0	95.3	△ 3.3
10月	105.5	0.1	105.6	0.1	104.8	1.0
11月	104.8	3.9	104.9	4.2	103.7	0.0
12月	105.7	3.1	104.9	2.6	115.3	8.9
令和 4 年 1月	99.2	0.3	99.2	0.4	101.1	△ 0.6
2月	95.4	1.0	95.2	1.0	98.9	1.4
3月	103.2	△ 1.5	102.3	△ 2.2	116.8	9.3
対前月増減率	8.2		7.5		18.1	

(注) 付表1-1の注1. 参照

3 雇用の動き

3月の月末推計常用労働者数は268,170人で、対前年同月比で0.3%減少し、そのうちパートタイム労働者数は78,201人となっている。

労働異動を入・離職率で見ると、入職率2.11%、離職率3.67%となっている。

<常用雇用指数及びパートタイム労働者比率の推移>

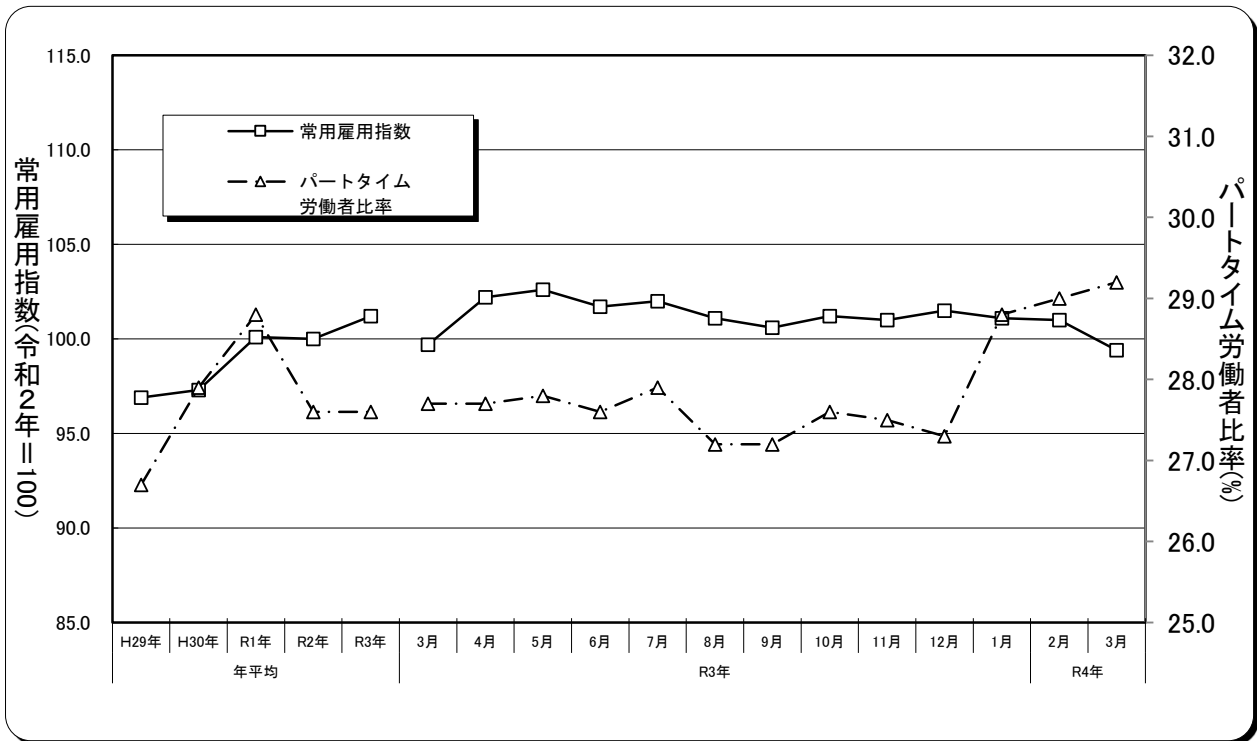

<常用雇用指数(対前年比)及びパートタイム労働者比率(前年差)>

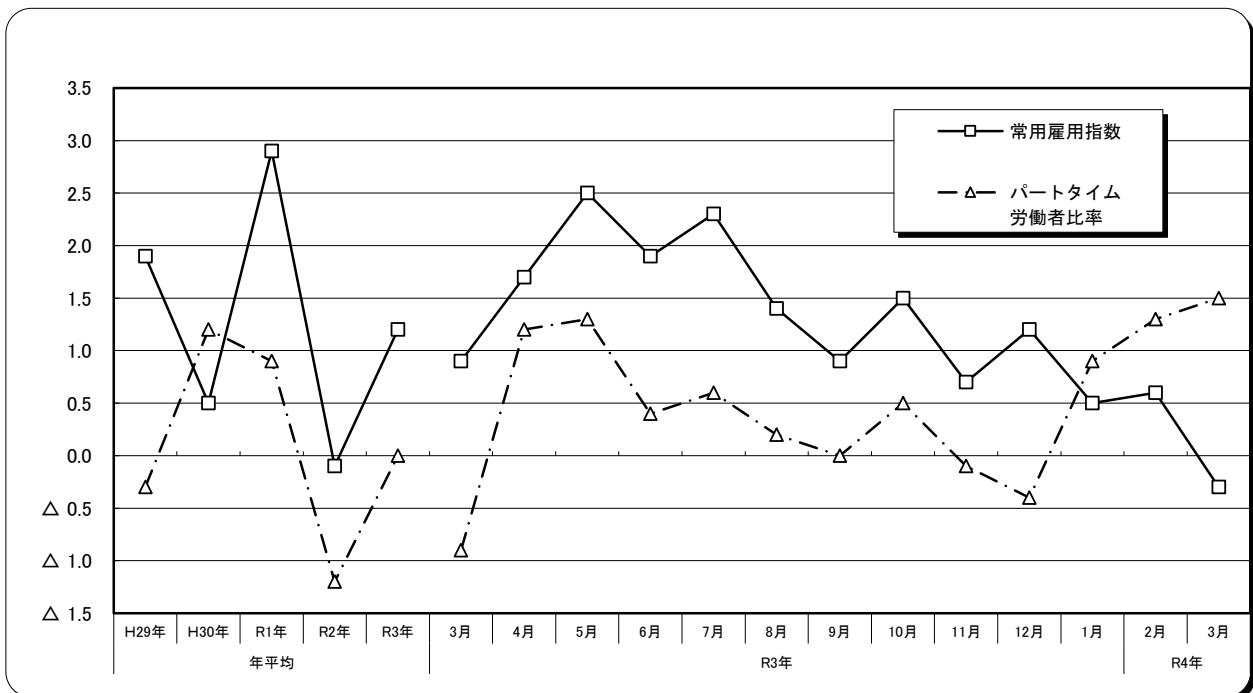

付表5-2 常用労働者数、対前年同月増減率及び入・離職率（規模30人以上）

産 業	本調査期間末常用労働者数		パートタイム労働者比率		入 職 率		離 職 率	
	人	対前年 同月比	%	ポイント	%	ポイント	%	ポイント
TL 調査産業計	268,170	△ 0.3	29.2	1.5	2.11	0.12	3.67	1.03
D 建設業	10,754	0.6	0.7	△ 0.1	0.96	0.06	1.49	0.25
E 製造業	14,767	2.3	18.4	△ 8.2	0.90	0.10	3.00	△ 1.96
F 電気・ガス業	2,385	0.0	6.7	△ 1.3	2.03	△ 0.23	3.27	△ 1.62
G 情報通信業	9,247	6.3	27.6	10.0	0.79	△ 0.44	0.53	△ 0.94
H 運輸業、郵便業	17,539	△ 5.6	3.6	△ 0.6	1.23	△ 0.24	1.36	0.76
I 卸売業、小売業	42,275	△ 4.0	41.1	△ 4.3	1.40	△ 0.61	2.86	0.66
J 金融業、保険業	7,609	0.3	29.5	17.1	0.31	△ 1.21	1.10	△ 0.29
K 不動産・物品賃貸業	2,384	△ 3.7	13.4	1.8	0.98	0.52	3.16	1.90
L 学術研究等	6,257	7.8	7.8	△ 4.8	0.73	0.12	6.88	4.27
M 飲食サービス業等	18,200	△ 4.3	58.9	4.6	2.63	0.66	4.28	1.52
N 生活関連サービス等	7,310	△ 9.9	22.7	△ 5.4	1.38	0.38	1.84	△ 0.32
O 教育、学習支援業	23,212	△ 1.6	53.7	20.4	6.43	1.56	6.29	3.03
P 医療、福祉	65,608	0.7	17.5	△ 1.7	0.79	△ 0.46	4.02	1.84
Q 複合サービス事業	-	-	-	-	-	-	-	-
R その他のサービス業	37,138	6.7	40.2	3.2	4.89	1.64	5.35	0.67
全国 (調査産業計)	28,888	-	24.2	-	-	-	-	-

(注) 1. 付表1-1の注1. 注2. 注3. 参照
当月増加(減少)推計常用労働者数

$$2. \text{入・離職率} = \frac{\text{前月末推計常用労働者数}}{\text{前月末推計常用労働者数}} \times 100$$

付表6-2 常用雇用指数、パートタイム労働者比率及び入・離職率の推移（規模30人以上）

調査産業計	常用雇用指数		パートタイム労働者比率		入 職 率		離 職 率	
	対前年比	%	%	ポイント	%	ポイント	%	ポイント
平成29年	96.9	1.9	26.7	△ 0.3	2.67	△ 0.12	2.54	△ 0.02
平成30年	97.3	0.5	27.9	1.2	2.68	0.01	2.58	0.04
令和元年	100.1	2.9	28.8	0.9	2.52	△ 0.16	2.26	△ 0.32
令和2年	100.0	△ 0.1	27.6	△ 1.2	2.21	△ 0.31	2.25	△ 0.01
令和3年	101.2	1.2	27.6	0.0	2.09	△ 0.12	2.07	△ 0.18
令和3年3月	99.7	0.9	27.7	△ 0.9	1.99	0.17	2.64	△ 1.10
4月	102.2	1.7	27.7	1.2	5.56	△ 1.54	3.10	△ 2.35
5月	102.6	2.5	27.8	1.3	2.50	0.74	2.13	△ 0.06
6月	101.7	1.9	27.6	0.4	1.66	△ 0.11	2.45	0.52
7月	102.0	2.3	27.9	0.6	2.01	0.30	1.65	△ 0.20
8月	101.1	1.4	27.2	0.2	1.34	△ 0.30	2.25	0.65
9月	100.6	0.9	27.2	0.0	1.69	0.29	2.27	0.71
10月	101.2	1.5	27.6	0.5	2.20	△ 0.02	1.52	△ 0.60
11月	101.0	0.7	27.5	△ 0.1	1.48	△ 0.58	1.67	0.26
12月	101.5	1.2	27.3	△ 0.4	1.87	0.25	1.43	△ 0.23
令和4年1月	101.1	0.5	28.8	0.9	1.34	0.23	1.95	0.07
2月	101.0	0.6	29.0	1.3	1.68	0.07	1.78	△ 0.06
3月	99.4	△ 0.3	29.2	1.5	2.11	0.12	3.67	1.03

(注) 付表1-1の注1. 参照

4 一般労働者及びパートタイム労働者について

3月の常用労働者について就業形態別にみると、調査産業計の1人平均月間現金給与総額は、一般労働者では295,976円、パートタイム労働者では102,921円であった。

労働時間数及び出勤日数についてみると、1人平均月間総実労働時間数は、一般労働者では163.3時間、パートタイム労働者では97.4時間で、1人平均月間出勤日数は、一般労働者では19.5日、パートタイム労働者では15.3日であった。

雇用の動きをみると、入職率は、一般労働者で1.05%、パートタイム労働者では4.69%、離職率は、一般労働者で2.78%、パートタイム労働者で5.86%であった。

<指数>

(令和2年=100)

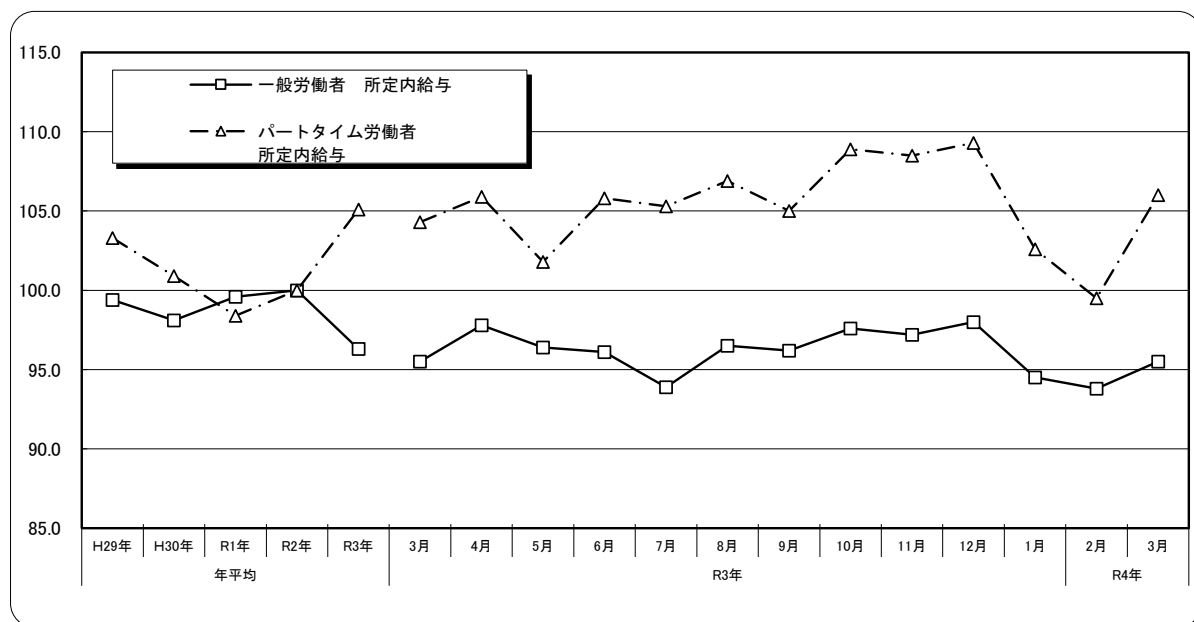

<対前年比>(名目値)

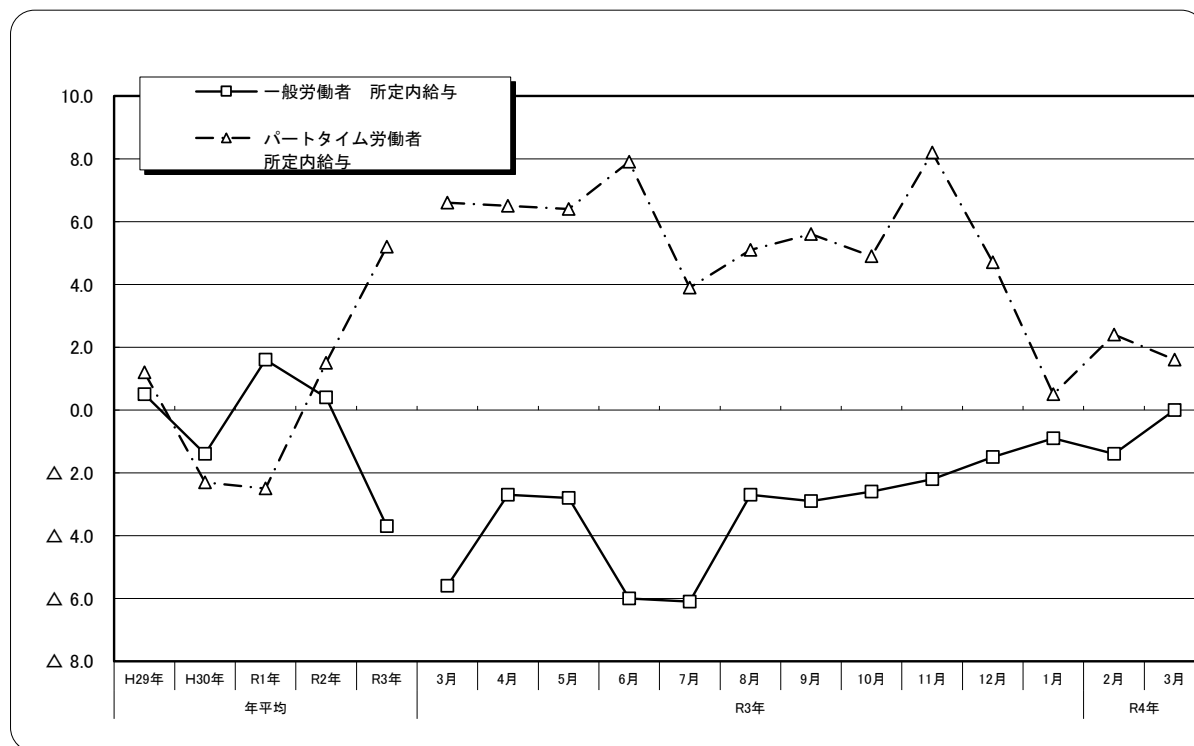

付表7-2 一般労働者・パートタイム労働者別月間平均賃金、対前年同月増減率（規模30人以上）

3月分

産 業	現金給与総額		きま っ て 支 給 す る 給 与						特別に支払 われた給与
	円	対前年 同月比	円	対前年 同月比	う ち 所 定 内 給 与	対前年 同月比	う ち 超 過 労 働 給 与	円	
一般労働者	円	%	円	%	円	%	円	円	
TL 調査産業計	295,976	△ 2.0	283,780	△ 0.8	258,737	0.0	25,043	12,196	
D 建設業	339,615	△ 5.9	327,615	△ 1.0	293,771	△ 2.0	33,844	12,000	
E 製造業	260,186	△ 1.2	245,872	△ 4.5	211,595	△ 4.4	34,277	14,314	
F 電気・ガス業	499,796	2.1	499,796	6.9	448,634	5.0	51,162	0	
G 情報通信業	310,527	△ 3.7	289,221	△ 5.1	259,751	△ 6.9	29,470	21,306	
H 運輸業、郵便業	216,178	2.9	216,178	3.0	184,303	1.2	31,875	0	
I 卸売業、小売業	262,238	△ 2.2	240,920	0.3	225,457	1.6	15,463	21,318	
J 金融業、保険業	293,846	△ 16.7	293,846	△ 16.0	280,372	△ 14.8	13,474	0	
K 不動産・物品賃貸業	268,610	△ 6.0	255,253	△ 0.3	238,095	△ 1.9	17,158	13,357	
L 学術研究等	399,529	△ 4.5	341,669	△ 1.5	305,592	3.7	36,077	57,860	
M 飲食サービス業等	260,234	21.7	247,089	15.8	234,034	13.1	13,055	13,145	
N 生活関連サービス等	250,453	△ 3.2	248,877	4.3	233,758	△ 0.2	15,119	1,576	
O 教育、学習支援業	335,456	△ 12.0	331,995	△ 6.7	309,470	△ 11.1	22,525	3,461	
P 医療、福祉	333,338	2.1	320,878	△ 0.3	294,716	5.7	26,162	12,460	
Q 複合サービス事業	-	-	-	-	-	-	-	-	
R その他のサービス業	255,635	△ 5.6	248,677	3.4	224,913	2.5	23,764	6,958	
パートタイム労働者	円	%	円	%	円	%	円	円	
TL 調査産業計	102,921	2.6	102,119	2.4	98,706	1.6	3,413	802	
E 製造業	113,014	△ 4.7	112,718	△ 4.9	104,533	△ 7.3	8,185	296	
I 卸売業、小売業	97,276	△ 3.0	96,502	△ 3.0	94,684	△ 2.7	1,818	774	
M 飲食サービス業等	78,828	8.0	77,861	6.8	76,488	6.3	1,373	967	
P 医療、福祉	134,127	14.5	131,200	13.9	128,834	12.8	2,366	2,927	

(注) 1. 付表1-1の注1. 注2. 注3. 参照

付表8-2 一般労働者・パートタイム労働者別賃金指数（規模30人以上）

(指数：令和2年=100)

3月分

調査産業計	賃金指数											
	現金給与総額				きま っ て 支 給 す る 給 与				所 定 内 給 与			
	一般労働者		パートタイム労働者		一般労働者		パートタイム労働者		一般労働者		パートタイム労働者	
指数	対前年比	指数	対前年比	指数	対前年比	指数	対前年比	指数	対前年比	指数	対前年比	
平成29年	98.4	0.6	104.0	1.4	98.7	0.6	103.9	1.1	99.4	0.5	103.3	1.2
平成30年	95.7	△ 2.7	100.1	△ 3.7	96.9	△ 1.9	100.9	△ 2.8	98.1	△ 1.4	100.9	△ 2.3
令和元年	99.3	3.8	98.2	△ 2.0	99.3	2.5	98.7	△ 2.2	99.6	1.6	98.4	△ 2.5
令和2年	100.0	0.7	100.0	1.9	100.0	0.7	100.0	1.3	100.0	0.4	100.0	1.5
令和3年	96.1	△ 3.8	105.9	6.0	96.1	△ 3.9	104.8	4.8	96.3	△ 3.7	105.1	5.2
令和3年 3月	85.3	△ 2.8	101.6	6.3	96.8	△ 4.6	104.0	6.5	95.5	△ 5.6	104.3	6.6
4月	83.3	△ 1.6	103.3	6.9	97.3	△ 3.1	105.3	5.9	97.8	△ 2.7	105.9	6.5
5月	80.8	△ 2.9	98.8	6.9	95.7	△ 2.3	101.5	6.8	96.4	△ 2.8	101.8	6.4
6月	138.7	△ 7.0	115.0	15.4	95.3	△ 5.4	105.2	7.6	96.1	△ 6.0	105.8	7.9
7月	100.4	△ 3.4	109.0	5.1	96.0	△ 3.3	104.8	3.9	93.9	△ 6.1	105.3	3.9
8月	86.3	△ 0.4	104.8	3.5	95.7	△ 3.0	106.7	5.0	96.5	△ 2.7	106.9	5.1
9月	80.0	△ 3.3	102.0	5.6	95.6	△ 3.3	104.8	5.4	96.2	△ 2.9	105.0	5.6
10月	81.9	△ 2.4	105.4	4.1	96.9	△ 2.9	108.4	4.3	97.6	△ 2.6	108.9	4.9
11月	85.5	2.4	109.1	10.9	96.4	△ 2.8	108.2	7.6	97.2	△ 2.2	108.5	8.2
12月	171.1	△ 6.0	128.1	6.3	97.6	△ 2.1	109.8	5.2	98.0	△ 1.5	109.3	4.7
令和4年 1月	78.8	△ 1.3	100.2	0.6	93.8	△ 1.5	103.0	0.6	94.5	△ 0.9	102.6	0.5
2月	78.6	△ 2.4	98.4	4.1	93.1	△ 1.8	100.1	3.2	93.8	△ 1.4	99.5	2.4
3月	83.6	△ 2.0	104.2	2.6	96.0	△ 0.8	106.5	2.4	95.5	0.0	106.0	1.6

(注) 付表1-1の注1. 参照

付表9-2 一般労働者・パートタイム労働者別月間平均労働時間、対前年同月増減率（規模30人以上）

3月分

産 業	総実労働時間		所定内労働時間		所定外労働時間	出勤日数
	時間	対前年同月比	時間	対前年同月比		
一般労働者	時間	%	時間	%	時間	日
TL 調査産業計	163.3	△ 1.7	149.3	△ 2.4	14.0	19.5
D 建設業	171.2	△ 3.6	150.6	△ 3.2	20.6	20.2
E 製造業	184.0	2.4	157.4	1.1	26.6	21.1
F 電気・ガス業	144.8	△ 1.4	131.4	△ 1.0	13.4	16.9
G 情報通信業	159.1	△ 1.2	145.8	0.4	13.3	19.2
H 運輸業、郵便業	169.8	3.5	145.4	△ 1.2	24.4	21.5
I 卸売業、小売業	166.9	△ 2.6	157.0	△ 1.1	9.9	20.0
J 金融業、保険業	140.0	△ 7.1	131.5	△ 7.1	8.5	17.5
K 不動産・物品賃貸業	169.7	1.6	156.3	△ 0.5	13.4	20.3
L 学術研究等	187.1	4.1	163.2	5.6	23.9	20.5
M 飲食サービス業等	161.9	17.0	150.7	13.7	11.2	19.8
N 生活関連サービス等	169.8	16.5	157.1	11.4	12.7	21.6
O 教育、学習支援業	173.2	0.2	151.1	0.3	22.1	19.6
P 医療、福祉	150.3	△ 9.0	142.5	△ 10.1	7.8	18.4
Q 複合サービス事業	-	-	-	-	-	-
R その他のサービス業	166.8	△ 0.7	154.1	△ 1.7	12.7	19.2
パートタイム労働者	時間	%	時間	%	時間	日
TL 調査産業計	97.4	2.7	93.5	1.5	3.9	15.3
E 製造業	113.9	△ 3.2	110.5	△ 3.7	3.4	18.5
I 卸売業、小売業	97.6	△ 6.3	94.6	△ 7.0	3.0	15.7
M 飲食サービス業等	75.0	15.1	73.7	15.1	1.3	13.1
P 医療、福祉	101.9	11.9	101.2	11.8	0.7	16.7

(注) 1. 付表1-1の注1. 注2. 注3. 参照

付表10-2 一般労働者・パートタイム労働者別労働時間指数（規模30人以上）

(指数：令和2年=100)

3月分

調査産業計	労働時間指数											
	総実労働時間				所定内労働時間				所定外労働時間			
	一般労働者		パートタイム労働者		一般労働者		パートタイム労働者		一般労働者		パートタイム労働者	
	指数	対前年比	指数	対前年比	指数	対前年比	指数	対前年比	指数	対前年比	指数	対前年比
平成29年	106.5	0.8	112.3	△ 2.1	106.2	0.2	111.7	△ 2.0	109.0	8.4	135.2	△ 7.0
平成30年	104.1	△ 2.2	109.0	△ 2.9	105.8	△ 0.4	108.4	△ 2.9	83.3	△ 23.6	132.2	△ 2.1
令和元年	103.6	△ 0.4	104.5	△ 4.2	103.7	△ 1.9	103.7	△ 4.4	102.8	23.4	135.9	2.7
令和2年	100.0	△ 3.5	100.0	△ 4.3	100.0	△ 3.6	100.0	△ 3.6	100.0	△ 2.7	100.0	△ 26.5
令和3年	101.6	1.6	102.2	2.2	101.8	1.7	101.8	1.9	100.0	0.0	116.9	17.0
令和3年3月	105.3	3.8	103.3	3.8	105.1	4.0	103.0	3.5	106.6	1.6	114.3	13.1
4月	104.8	5.4	103.5	5.7	104.9	4.6	103.3	5.7	103.3	17.6	109.9	8.8
5月	98.8	9.9	97.5	13.9	98.8	8.6	97.2	13.1	99.2	27.1	109.9	47.2
6月	101.9	1.4	101.5	7.2	102.5	1.6	101.7	7.1	94.3	△ 1.8	96.7	15.8
7月	101.9	△ 2.1	102.3	1.5	102.4	△ 1.6	101.2	0.0	96.0	△ 7.8	145.1	73.6
8月	98.0	1.4	101.3	1.2	98.9	1.5	101.2	0.9	88.6	0.0	101.1	9.6
9月	100.2	2.9	101.1	1.5	100.7	3.5	100.8	1.2	94.3	△ 3.4	109.9	13.6
10月	105.3	0.2	106.3	0.7	105.5	0.3	105.9	0.2	103.3	0.0	118.7	12.5
11月	104.3	3.8	107.2	4.7	104.4	4.1	106.9	4.5	103.3	0.8	118.7	7.9
12月	105.2	3.1	107.6	2.1	104.5	2.8	106.6	1.1	113.1	6.1	145.1	37.6
令和4年1月	99.4	0.4	101.7	1.8	99.5	0.6	100.2	1.1	98.4	△ 2.5	160.9	22.0
2月	95.8	1.3	97.1	2.9	95.8	1.5	95.4	1.3	95.1	△ 2.6	160.9	59.1
3月	103.5	△ 1.7	106.1	2.7	102.6	△ 2.4	104.5	1.5	113.8	6.8	169.6	48.4

(注) 付表1-1の注1. 参照

付表11-2 一般労働者・パートタイム労働者別常用労働者数、対前年同月増減率及び入・離職率（規模30人以上）

産 業	本調査期間末 労働者数		入 職 率		離 職 率	
	人	対前年 同月比	%	ポイント	%	ポイント
一般労働者						
TL 調査産業計	189,969	△ 0.8	1.05	△ 0.15	2.78	0.86
D 建設業	10,679	0.5	0.97	0.13	1.50	0.25
E 製造業	12,045	1.5	0.76	0.27	2.75	△ 1.83
F 電気・ガス業	2,226	0.2	2.19	△ 0.29	2.55	△ 1.42
G 情報通信業	6,691	2.0	0.78	△ 0.51	0.53	△ 0.57
H 運輸業、郵便業	16,916	△ 5.0	1.28	0.05	1.41	0.79
I 卸売業、小売業	24,899	△ 2.8	0.86	△ 0.73	1.89	0.41
J 金融業、保険業	5,366	△ 2.9	0.44	△ 1.30	1.11	△ 0.33
K 不動産・物品賃貸業	2,065	△ 5.8	1.14	0.90	3.41	3.17
L 学術研究等	5,770	10.1	0.78	0.25	5.42	4.38
M 飲食サービス業等	7,480	△ 3.8	2.86	1.70	3.16	1.13
N 生活関連サービス等	5,650	△ 8.2	0.41	0.41	0.34	△ 1.05
O 教育、学習支援業	10,747	△ 11.1	0.12	0.00	2.73	1.81
P 医療、福祉	54,102	2.1	0.51	△ 0.88	3.34	1.28
Q 複合サービス事業	-	-	-	-	-	-
R その他のサービス業	22,190	1.2	2.85	1.01	4.91	1.39
パートタイム労働者						
TL 調査産業計	78,201	0.5	4.69	0.62	5.86	1.33
E 製造業	2,722	△ 10.8	1.54	△ 0.11	4.08	△ 1.94
I 卸売業、小売業	17,376	△ 6.0	2.17	△ 0.35	4.24	1.17
M 飲食サービス業等	10,720	△ 5.0	2.48	△ 0.17	5.04	1.66
P 医療、福祉	11,506	△ 5.4	2.10	1.41	7.12	4.43

(注) 1. 付表1-1の注1. 注2. 注3. 参照

付表12-2 一般労働者・パートタイム労働者別常用雇用指数（規模30人以上）

調査産業計	常用雇用指数			
	一般労働者		パートタイム労働者	
	対前年比		対前年比	
		%		%
平成29年	96.5	1.7	93.1	1.2
平成30年	97.6	1.4	96.2	2.5
令和元年	98.8	1.6	103.5	6.1
令和2年	100.0	1.7	100.0	△ 4.6
令和3年	100.7	1.2	102.7	1.4
令和3年 3月	99.1	2.1	101.3	△ 2.2
4月	101.6	0.1	103.7	6.2
5月	101.8	0.7	104.7	7.5
6月	101.1	1.3	103.3	3.5
7月	101.1	1.6	104.7	4.7
8月	101.1	1.0	101.5	2.4
9月	100.5	1.0	100.9	1.1
10月	100.7	0.9	103.0	3.4
11月	100.4	0.8	102.7	0.5
12月	101.1	1.7	102.6	△ 0.2
令和4年 1月	100.4	0.6	102.3	△ 0.3
2月	100.1	0.3	102.7	0.9
3月	98.3	△ 0.8	101.8	0.5

(注) 付表1-1の注1. 参照

付表13-2 パートタイム労働者時間当たり給与

調査産業計	パートタイム労働者 時間当たり給与	
	対前年比	
	円	%
平成29年	963	3.3
平成30年	969	0.6
令和元年	988	2.0
令和2年	1,041	5.3
令和3年	1,075	3.3
令和3年 3月	1,054	3.0
4月	1,067	0.7
5月	1,090	△ 5.9
6月	1,083	0.8
7月	1,083	3.9
8月	1,100	4.1
9月	1,085	4.4
10月	1,070	4.5
11月	1,056	3.5
12月	1,067	3.6
令和4年 1月	1,065	△ 0.6
2月	1,086	1.0
3月	1,056	0.2

(注) 1. 付表1-1の注1. 参照

2. 時間当たり給与は、所定内給与を所定内労働時間で除して算出している。

令和4年3月分
毎月勤労統計調査地方調査

第1-2表 産業、性別常用労働者の1人平均月間現金給与額(沖縄県)

事業所規模 = 30人以上

(単位:円)

産 業	現金給与総額			きまって支給する給与			所定内給与	超過労働給与	特別に支払われた給与		
	計	男	女	計	男	女			計	男	女
TL 調 査 産 業 計	239,760	285,938	190,384	230,882	273,824	184,966	212,137	18,745	8,878	12,114	5,418
C 鉱 業 , 採 石 業 , 砂 利 採 取 業	-	-	-	-	-	-	-	-	-	-	-
D 建 設 業	338,018	355,056	252,906	326,102	342,510	244,141	292,436	33,666	11,916	12,546	8,765
E 製 造 業	232,990	277,018	153,710	221,266	261,262	149,246	191,810	29,456	11,724	15,756	4,464
F 電 気 ・ ガ ス ・ 熱 供 給 ・ 水 道 業	476,311	502,120	352,143	476,311	502,120	352,143	428,747	47,564	0	0	0
G 情 報 通 信 業	264,027	321,266	198,721	248,624	299,568	190,501	225,832	22,792	15,403	21,698	8,220
H 運 輸 業 , 郵 便 業	212,075	214,348	187,702	212,075	214,348	187,702	181,331	30,744	0	0	0
I 卸 売 業 , 小 売 業	194,211	256,930	139,899	181,365	235,697	134,316	171,529	9,836	12,846	21,233	5,583
J 金 融 業 , 保 険 業	247,865	350,130	204,573	247,865	350,130	204,573	235,289	12,576	0	0	0
K 不 動 産 業 , 物 品 賃 貸 業	244,193	283,541	185,861	232,615	266,728	182,043	217,430	15,185	11,578	16,813	3,818
L 学 術 研 究 , 専 門 ・ 技 術 サ ー ビ ス 業	379,463	447,667	231,462	326,541	370,610	230,913	293,403	33,138	52,922	77,057	5,499
M 宿 泊 業 , 飲 食 サ ー ビ ス 業	152,814	193,653	120,179	146,880	186,702	115,059	140,743	6,137	5,934	6,951	5,120
N 生 活 関 連 サ ー ビ ス 業 , 娯 楽 業	211,362	239,918	190,148	210,045	237,488	189,658	198,388	11,657	1,317	2,430	490
O 教 育 , 学 習 支 援 業	197,250	215,823	169,980	195,618	213,807	168,912	183,738	11,880	1,632	2,016	1,068
P 医 療 , 福 祉	298,066	384,082	252,389	287,294	370,311	243,209	265,346	21,948	10,772	13,771	9,180
Q 複 合 サ ー ビ ス 業	-	-	-	-	-	-	-	-	-	-	-
R サ ー ビ ス 業 (他 に 分 類 さ れ な い も の)	197,840	247,513	143,866	193,589	241,209	141,846	176,624	16,965	4,251	6,304	2,020
E09.10 食 料 品 , 飲 料 ・ た ば こ ・ 飼 料 製 造 業	220,191	268,942	145,948	208,159	251,654	141,919	172,641	35,518	12,032	17,288	4,029
E15 印 刷 ・ 同 関 連 業	288,813	328,869	219,997	264,157	297,638	206,638	244,924	19,233	24,656	31,231	13,359
E21 窯 業 ・ 土 石 製 品 製 造 業	296,138	304,120	215,971	296,057	304,031	215,971	288,679	7,378	81	89	0
ES E 一 括 分 1	247,793	279,667	163,814	238,066	267,617	160,210	222,772	15,294	9,727	12,050	3,604
I-1 卸 売 業	256,322	303,793	173,640	208,562	246,391	142,674	192,775	15,787	47,760	57,402	30,966
I-2 小 売 業	173,117	232,024	132,865	172,128	230,013	132,574	164,313	7,815	989	2,011	291
M75 宿 泊 業	220,097	256,881	180,292	209,070	247,102	167,915	200,020	9,050	11,027	9,779	12,377
MS M 一 括 分	91,013	113,115	77,765	89,758	109,766	77,765	86,296	3,462	1,255	3,349	0
P83 医 療 業	347,213	450,119	289,849	335,635	438,143	278,492	307,642	27,993	11,578	11,976	11,357
PS P 一 括 分	237,677	296,927	208,066	227,895	280,787	201,461	213,374	14,521	9,782	16,140	6,605
R91 職 業 紹 介 ・ 派 遣 業	139,265	145,731	134,804	138,030	144,519	133,553	129,574	8,456	1,235	1,212	1,251
R92 そ の 他 の 事 業 サ ー ビ ス	200,584	256,043	144,714	195,799	248,616	142,591	178,296	17,503	4,785	7,427	2,123
RS R 一 括 分	215,325	226,610	138,860	215,325	226,610	138,860	197,655	17,670	0	0	0

※ E一括分1 (E11,12,13,14,16,17,18,19,20,22,23,24,25,26,27,28,29,30,31,32) / M一括分 (M76,77) / P一括分 (P84,85) / R一括分 (R88,89,90,93,94,95)

令和4年3月分
毎月勤労統計調査地方調査

第2-2表 産業、性別常用労働者の1人平均月間出勤日数及び実労働時間(沖縄県)

事業所規模 = 30人以上

産 業	出勤日数			総実労働時間			所定内労働時間			所定外労働時間		
	計	男	女	計	男	女	計	男	女	計	男	女
TL 調 査 産 業 計	18.3	19.1	17.4	144.1	157.7	129.5	133.0	142.5	122.9	11.1	15.2	6.6
C 鉱 業 , 採 石 業 , 砂 利 採 取 業	-	-	-	-	-	-	-	-	-	-	-	-
D 建 設 業	20.2	20.5	18.6	170.7	174.6	151.1	150.2	151.9	142.0	20.5	22.7	9.1
E 製 造 業	20.6	21.2	19.6	171.0	183.4	148.7	148.7	155.2	137.1	22.3	28.2	11.6
F 電 気 ・ ガ ス ・ 熱 供 給 ・ 水 道 業	17.1	17.1	16.9	144.4	146.3	134.8	131.8	133.0	125.9	12.6	13.3	8.9
G 情 報 通 信 業	18.9	19.6	18.1	152.9	163.9	140.3	141.8	149.5	133.1	11.1	14.4	7.2
H 運 輸 業 , 郵 便 業	21.4	21.5	20.3	167.1	167.7	160.5	143.6	143.3	146.9	23.5	24.4	13.6
I 卸 売 業 , 小 売 業	18.3	19.9	16.9	138.4	161.6	118.1	131.3	151.3	113.9	7.1	10.3	4.2
J 金 融 業 , 保 険 業	17.8	18.6	17.5	142.0	152.6	137.5	132.8	142.2	128.8	9.2	10.4	8.7
K 不 動 産 業 , 物 品 賃 貸 業	19.2	20.2	17.7	157.7	167.0	144.0	145.8	152.8	135.5	11.9	14.2	8.5
L 学 術 研 究 , 専 門 ・ 技 術 サ ー ビ ス 業	20.2	20.6	19.5	182.2	189.5	166.2	160.1	163.5	152.5	22.1	26.0	13.7
M 宿 泊 業 , 飲 食 サ ー ビ ス 業	15.8	17.3	14.7	110.4	127.0	97.3	105.1	119.7	93.5	5.3	7.3	3.8
N 生 活 関 連 サ ー ビ ス 業 , 娯 楽 業	19.6	20.4	19.1	147.0	155.4	140.6	137.2	147.4	129.6	9.8	8.0	11.0
O 教 育 , 学 習 支 援 業	15.4	14.7	16.5	124.1	126.8	120.0	108.9	108.6	109.4	15.2	18.2	10.6
P 医 療 , 福 祉 社	18.1	18.9	17.7	141.7	151.0	136.7	135.2	142.9	131.0	6.5	8.1	5.7
Q 複 合 サ ー ビ ス 業	-	-	-	-	-	-	-	-	-	-	-	-
R サ ー ビ ス 業 (他 に 分 類 さ れ な い も の)	18.1	18.5	17.6	143.5	159.8	125.6	134.0	147.3	119.4	9.5	12.5	6.2
E09.10 食 料 品 , 飲 料 ・ た ば こ ・ 飼 料 製 造 業	20.9	21.8	19.6	175.7	193.9	148.1	148.4	157.1	135.2	27.3	36.8	12.9
E15 印 刷 ・ 同 関 連 業	21.3	21.9	20.2	179.9	186.5	168.8	161.1	165.1	154.3	18.8	21.4	14.5
E21 窯 業 ・ 土 石 製 品 製 造 業	19.0	19.0	19.0	149.6	150.2	144.0	146.3	146.9	140.4	3.3	3.3	3.6
ES E 一 括 分 1	19.5	19.6	19.3	155.7	160.0	144.5	146.6	149.0	140.3	9.1	11.0	4.2
I-1 卸 売 業	19.7	20.9	17.7	157.7	174.9	127.6	147.7	162.4	122.1	10.0	12.5	5.5
I-2 小 売 業	17.8	19.3	16.7	131.8	154.5	116.2	125.7	145.4	112.2	6.1	9.1	4.0
M75 宿 泊 業	18.6	19.3	17.8	142.1	152.5	131.0	133.6	142.8	123.7	8.5	9.7	7.3
MS M 一 括 分	13.3	14.7	12.5	81.3	94.6	73.5	78.9	90.2	72.2	2.4	4.4	1.3
P83 医 療 業	17.7	17.8	17.7	137.5	140.8	135.7	132.3	134.4	131.2	5.2	6.4	4.5
PS P 一 括 分	18.5	20.3	17.6	146.8	164.7	137.9	138.6	154.2	130.9	8.2	10.5	7.0
R91 職 業 紹 介 ・ 派 遣 業	16.5	16.4	16.5	121.3	124.3	119.2	113.8	115.4	112.7	7.5	8.9	6.5
R92 そ の 他 の 事 業 サ ー ビ ス	18.1	18.5	17.8	144.2	161.9	126.6	134.8	149.2	120.4	9.4	12.7	6.2
RS R 一 括 分	19.0	19.5	15.1	152.5	159.5	105.2	140.9	146.9	100.3	11.6	12.6	4.9

※ E一括分1 (E11,12,13,14,16,17,18,19,20,22,23,24,25,26,27,28,29,30,31,32) / M一括分 (M76,77) / P一括分 (P84,85) / R一括分 (R88,89,90,93,94,95)

令和4年3月分
毎月勤労統計調査地方調査

第3-2表 産業、性別常用労働者数及びパートタイム労働者比率(沖縄県)

事業所規模 = 30人以上

産 業	前調査期間末常用労働者数			本調査期間中の増加常用労働者数			本調査期間中の減少常用労働者数			本調査期間末常用労働者数			パートタイム労働者比率		
	計	男	女	計	男	女	計	男	女	計	男	女	計	男	女
TL 調 査 産 業 計	272,433	140,176	132,257	5,745	3,530	2,215	10,008	4,531	5,477	268,170	139,175	128,995	29.2	17.3	42.0
C 鉱 業 , 採 石 業 , 砂 利 採 取 業	-	-	-	-	-	-	-	-	-	-	-	-	-	-	-
D 建 設 業	10,811	9,017	1,794	104	85	19	161	151	10	10,754	8,951	1,803	0.7	0.1	3.4
E 製 造 業	15,083	9,692	5,391	136	72	64	452	264	188	14,767	9,500	5,267	18.4	6.3	40.3
F 電 気 ・ ガ ス ・ 熱 供 給 ・ 水 道 業	2,415	2,000	415	49	46	3	79	72	7	2,385	1,974	411	6.7	4.4	17.5
G 情 報 通 信 業	9,223	4,918	4,305	73	39	34	49	32	17	9,247	4,925	4,322	27.6	7.9	50.1
H 運 輸 業 , 郵 便 業	17,562	16,050	1,512	216	216	0	239	210	29	17,539	16,056	1,483	3.6	2.7	12.7
I 卸 売 業 , 小 売 業	42,903	19,891	23,012	601	192	409	1,229	445	784	42,275	19,638	22,637	41.1	17.7	61.4
J 金 融 業 , 保 険 業	7,669	2,278	5,391	24	0	24	84	12	72	7,609	2,266	5,343	29.5	29.4	29.5
K 不 動 産 業 , 物 品 質 貸 業	2,437	1,461	976	24	9	15	77	52	25	2,384	1,418	966	13.4	5.2	25.4
L 学 術 研 究 , 専 門 ・ 技 術 サ ー ビ ス 業	6,667	4,572	2,095	49	30	19	459	327	132	6,257	4,275	1,982	7.8	3.9	16.1
M 宿 泊 業 , 飲 食 サ ー ビ ス 業	18,505	8,182	10,323	487	267	220	792	328	464	18,200	8,121	10,079	58.9	43.6	71.2
N 生 活 関 連 サ ー ビ ス 業 , 娯 楽 業	7,344	3,129	4,215	101	82	19	135	94	41	7,310	3,117	4,193	22.7	15.6	28.0
O 教 育 , 学 習 支 援 業	23,179	13,420	9,759	1,491	1,456	35	1,458	700	758	23,212	14,176	9,036	53.7	56.8	48.9
P 医 療 , 福 祉	67,797	23,341	44,456	536	189	347	2,725	600	2,125	65,608	22,930	42,678	17.5	10.7	21.2
Q 複 合 サ ー ビ ス 業	-	-	-	-	-	-	-	-	-	-	-	-	-	-	-
R サ ー ビ ス 業 (他 に 分 類 さ れ な い も の)	37,309	19,566	17,743	1,824	827	997	1,995	1,191	804	37,138	19,202	17,936	40.2	18.1	64.0
E09.10 食 料 品 , 飲 料 ・ た ば こ ・ 飼 料 製 造 業	10,743	6,492	4,251	109	46	63	435	257	178	10,417	6,281	4,136	23.5	8.6	46.2
E15 印 刷 ・ 同 関 連 業	848	536	312	0	0	0	0	0	0	848	536	312	2.9	0.0	8.0
E21 窯 業 ・ 土 石 製 品 製 造 業	751	683	68	0	0	0	0	0	0	751	683	68	3.1	2.3	10.3
ES E 一 括 分 1	2,741	1,981	760	27	26	1	17	7	10	2,751	2,000	751	8.1	2.1	24.1
I-1 卸 売 業	10,923	6,919	4,004	20	20	0	272	140	132	10,671	6,799	3,872	19.4	6.8	41.5
I-2 小 売 業	31,980	12,972	19,008	581	172	409	957	305	652	31,604	12,839	18,765	48.4	23.4	65.6
M75 宿 泊 業	8,795	4,547	4,248	320	164	156	337	125	212	8,778	4,586	4,192	24.3	13.0	36.8
MS M 一 括 分	9,710	3,635	6,075	167	103	64	455	203	252	9,422	3,535	5,887	91.1	83.5	95.7
P83 医 療 業	37,082	13,169	23,913	430	173	257	1,045	186	859	36,467	13,156	23,311	12.0	7.5	14.5
PS P 一 括 分	30,715	10,172	20,543	106	16	90	1,680	414	1,266	29,141	9,774	19,367	24.5	15.1	29.3
R91 職 業 紹 介 ・ 派 遣 業	2,191	904	1,287	368	136	232	228	98	130	2,331	942	1,389	37.2	30.3	41.8
R92 そ の 他 の 事 業 サ ー ビ ス	32,628	16,497	16,131	1,451	686	765	1,735	1,074	661	32,344	16,109	16,235	42.2	17.9	66.3
RS R 一 括 分	2,490	2,165	325	5	5	0	32	19	13	2,463	2,151	312	18.0	14.5	42.6

※ E一括分1 (E11,12,13,14,16,17,18,19,20,22,23,24,25,26,27,28,29,30,31,32) / M一括分 (M76,77) / P一括分 (P84,85) / R一括分 (R88,89,90,93,94,95)

統計利用上の注意

- 1 「鉱業」（事業所規模5人以上の各表及び事業所規模30人以上の各表）及び「複合サービス事業」（事業所規模5人以上の各表及び事業所規模30人以上の各表）については、調査対象事業所数が表章基準を満たしていないため表章していない。
- 2 事業所規模5人以上には事業所規模30人以上を含む。
- 3 各付表に掲載している産業名の正式名称は以下のとおりである。

付表	表章産業
電気・ガス業	電気・ガス・熱供給・水道業
不動産・物品賃貸業	不動産業，物品賃貸業
学術研究等	学術研究，専門・技術サービス業
飲食サービス業等	宿泊業，飲食サービス業
生活関連サービス等	生活関連サービス業，娯楽業
その他のサービス業	サービス業（他に分類されないもの）

- 4 付表中各年平均の数値は、指数については各年1～12月の数値を単純平均したものである。なお、実質賃金指数の年平均は、名目賃金指数及び消費者物価指数のそれぞれについて、年平均をとったものの比率で算出する。
- 5 「対前年同月比」は原則として指数を基に作成しており、実数で算定した場合とは必ずしも一致しない。
- 6 統計表中「－」印は、調査あるいは集計を行っていない（指数については、指数化していない）箇所、または調査対象事業所数が表章基準を満たしていないため表章していない箇所である。
- 7 実質賃金指数は、名目賃金指数を総務省統計局調べ「那覇市消費者物価指数（持家の帰属家賃を除く総合）」で除したものである。
- 8 指数は令和2年を基準（令和2年=100）としている。なお、5年に一度、基準時が更新される。
- 9 全国平均の値については遡って修正される場合もあるため、下記e-Statにより最新状況を参照すること。

e-Statアドレス <https://www.e-stat.go.jp/>

－毎月勤労統計調査地方調査の産業分類について－

- ① 平成29年1月分結果から、平成25年10月に改訂された日本標準産業分類に基づき表章している。
- ② 平成19年11月に改定された日本標準産業分類への移行（平成22年1月分結果から）に際し、平成22年1月分以降における以下の産業分類の指数は、分類内容の変更がなかったため、平成21年以前の指数と時系列的に完全に接続している。
「建設業」「製造業」「電気・ガス・熱供給・水道業」「金融業，保険業」
- ③ 平成21年以前の指数と産業の範囲としては厳密には接続しない以下の産業の指数についても、平成21年以前の指数と直接接続させるものとする。
「調査産業計」「情報通信業」「運輸業，郵便業」「卸売業，小売業」
「教育，学習支援業」「医療，福祉」「複合サービス業」

毎月勤労統計調査地方調査の説明

(統計法に基づく基幹統計調査)

I 調査の概要

1 調査の目的

この調査は、統計法に基づく基幹統計調査であって雇用、給与及び労働時間について沖縄県において変動を毎月明らかにすることを目的とする。

2 調査の対象

本調査は、日本標準産業分類に定める鉱業、採石業、砂利採取業、建設業、製造業、電気・ガス・熱供給業、水道業、情報通信業、運輸業、郵便業、卸売業、小売業、金融業、保険業、不動産業、物品賃貸業、学術研究、専門・技術サービス業、宿泊業、飲食サービス業、生活関連サービス業、娯楽業、教育、学習支援、医療、福祉、複合サービス事業、サービス業（他に分類されないもの）（外国公務を除く）に属し、用労働者を常時5人以上雇用する事業所から抽出した約480事業所について行う標本調査である

3 標本事業所の抽出方法及び調査の実施方法

30人以上規模事業所（第一種事業所）は、総務省統計局が行う経済センサスの結果から作成した事業所全数リストから、産業、事業所規模別に約300事業所を無作為に抽出している。調査の実施方法は、調査及び毎勤オンラインシステムによるオンライン方式である。

5～29人規模事業所（第二種事業所）は、経済センサスに基づき全国を約5万に分けて設定した毎勤調査区から抽出した県内18調査区について、5～29人規模事業所の名簿を作成し、次にその名簿から事業所を抽出する二段抽出法によって抽出している。調査の実施方法は、統計調査員による実地調査及び毎勤オンラインシステムによるオンライン方式である。

4 調査結果

本調査結果の数値は、標本事業所からの調査報告をもとにして、本県の規模5人以上のすべての事業所に応ずるよう推計したものである。

5 標本事業所の抽出替え並びにベンチマーク及び基準時の更新について

第一種事業所は、従来の2～3年に一度行う総入れ替え方式から、毎年1月分調査時に行う部分入れ替え方式に平成30年から変更した。従来の総入れ替え方式においては、入れ替え時に一定の断層が生じたため、賃金、労働時間指数とその増減率については過去に遡った改定を行っていたが、部分入れ替え方式の導入により断層は縮小することから、過去に遡った改訂は行っていない。

第二種事業所の調査期間は原則として18ヶ月間で、抽出と標本事業所の交替は、半年ごとに全体の分の1について行うローテーション方式としている。

また、令和4年1月分調査から「平成28年経済センサスー活動調査」を基にベンチマーク更新をよなっており、常用雇用指数及びその増減率は、過去に遡って改訂している。

なお、令和4年1月のベンチマーク更新に伴い、令和4年の賃金と労働時間の前年同月比には一定断層が生じている。

このほか、令和4年1月分から、指数は、令和2年平均を100とする令和2年基準とする。これに令和4年1月分以降と比較できるように、令和3年12月分までの指数を令和2年平均が100となるように改訂した。令和3年12月分までの増減率は、実質賃金指数を除き、改訂前の指数で計算しているため改訂後の指数で計算した場合と必ずしも一致しない。

II 用語の定義

1 現金給与額

労働の対償として使用者が労働者に通貨で支払うもので、所得税、社会保険料、組合費、貯金等を差し引く前の金額のことである。退職を事由に労働者に支払われる退職金は、含まれない。

【現金給与総額】とは、「きまって支給する給与」と「特別に支払われた給与」の合計額である。

【きまって支給する給与】とは、労働協約、団体協約あるいは事業所の給与規則等によってあらかじめ定められている支給条件、算定方法によって支給される給与のことであって、「超過労働給与」を含む。

【所定内給与】とは、「きまって支給する給与」から、「所定外給与」を除いたものである。

【所定外給与】（超過労働給与）とは、所定の労働時間を超える労働、休日労働、深夜労働に対して支給される給与のことである。

【特別に支払われた給与】とは、あらかじめ定められた契約や規則等によらないで、一時的又は突発的理由に基づいて労働者に現実に支払われた給与、新しい契約により過去にさかのぼって算出された給与の追給額、3カ月を超える期間ごとに算定される住宅手当や通勤手当等、並びに賞与のことである。

2 出勤日数

調査期間中に労働者が実際に出勤した日数のことである。有給であっても事業所に出勤しない日は出勤日数にはならないが、午前0時から翌日午前0時までの間に1時間でも就業すれば出勤日とする。

3 実労働時間数

労働者が実際に労働した時間数のことであって、休息時間は除かれる。本来の職務外として行われる宿日直の時は含めない。

【総実労働時間数】とは、「所定内労働時間数」と「所定外労働時間数」の合計である。

【所定内労働時間数】とは、事業所の就業規則等で定められた正規の始業時刻と終業時刻との間の休息時間を除いた実労働時間数のことである。

【所定外労働時間数】とは、早出、残業、臨時の呼び出し、休日出勤などの実労働時間数のことである。

4 常用労働者

【常用労働者】とは、次に該当する労働者のことである。

期間を定めずに、又は1カ月以上の期間を定めて雇われている者

【パートタイム労働者】とは、常用労働者のうち、1日の所定労働時間が一般の労働者よりも短い者、または1日1所定労働時間が一般の労働者と同じで1週の所定労働日数が一般の労働者よりも少ない者。

【一般労働者】とは、常用労働者のうち、パートタイム労働者を除いた労働者のことをいう。

5 労働異動

【入職率】とは、調査期間中に採用、出向及び同一企業内の他の事業所からの転入によって当事業所に入職した常用労働者数を、前月末労働者数で除して100を乗じたものである。

【離職率】とは、調査期間中に解雇、退職、出向及び同一企業内の他の事業所への転勤によって当該事業所を離職した常用労働者数を、前月末労働者数で除して100を乗じたものである。

6 実質賃金指数

【実質賃金指数】とは、名目賃金指数（現金給与総額）を消費者物価指数で除して100を乗じたものである。

☆ 現金給与額

現金給与総額 = きまって支給する給与 + 特別に支払われた給与
きまって支給する給与 = 所定内給与 + 所定外給与（超過労働給与）

☆ 実労働時間数

総実労働時間数 = 所定内労働時間数 + 所定外労働時間数

☆ 常用労働者

常用労働者 = 一般労働者 + パートタイム労働者

☆ 労働異動

毎月勤労統計調査（通称 毎勤）とは

・どのような調査か

- ◎ 大正年間にはじまり約 90 年の歴史をもつ、我が国で最も重要な統計調査の一つです
- ◎ 主として、労働者の人数、賃金、労働時間等を調べています。

・どのように利用されているか

- ◎ 労働に関する経済問題の総合的な分析を行っている「労働経済白書」の資料
- ◎ 内閣府の「月例経済報告」（閣議報告）や「経済財政白書」、「景気動向指数」などの景気判断資料
- ◎ 雇用保険や労災保険の保険給付額の改定で使用
- ◎ 政府の各種審議会の資料（中央最低賃金審議会、食糧農業政策審議会等）の資料、社会保険料率の改定の資料
- ◎ 企業の経営判断や賃金などの労働条件決定の際の資料
- ◎ 民事事件や交通事故などの逸失利益補償額等の算定資料
- ◎ ILO（国際労働機構）や OECD（経済協力開発機構）などの国際機関への定期的な報告資料

[問い合わせ先]

沖縄県企画部統計課 人口社会統計班 毎勤担当

TEL 098-866-2050

FAX 098-866-2056

那覇市の消費者物価指数(令和4年4月分)

1 概況

- (1) 総合指数は令和2年を100として102.2となり、前月比で0.7%の上昇、前年同月比で3.1%の上昇となった。
 (2) 生鮮食品を除く総合指数は102.0となり、前月比で0.6%の上昇、前年同月比で2.7%の上昇となった。



表1 那覇市の総合と生鮮食品を除く総合の前月比及び前年同月比

		令和4年											
		5月	6月	7月	8月	9月	10月	11月	12月	1月	2月	3月	4月
総合	指数	99.2	99.6	99.9	100.0	100.7	100.8	100.7	100.5	100.7	100.8	101.5	102.2
	前月比	0.1	0.4	0.3	0.1	0.7	0.1	▲0.1	▲0.2	0.2	0.1	0.6	0.7
	前年同月比	▲0.5	0.0	▲0.3	▲0.2	0.2	0.8	1.0	0.8	0.5	0.8	1.2	3.1
生鮮食品を除く総合	指数	99.4	99.5	99.9	99.8	100.2	100.3	100.6	100.6	100.7	100.9	101.4	102.0
	前月比	0.1	0.1	0.4	▲0.1	0.4	0.1	0.3	0.1	0.0	0.2	0.5	0.6
	前年同月比	▲0.4	▲0.2	▲0.3	0.1	0.4	0.7	1.0	0.8	0.4	0.6	0.9	2.7

(注) ▲はマイナスを表す

(%)

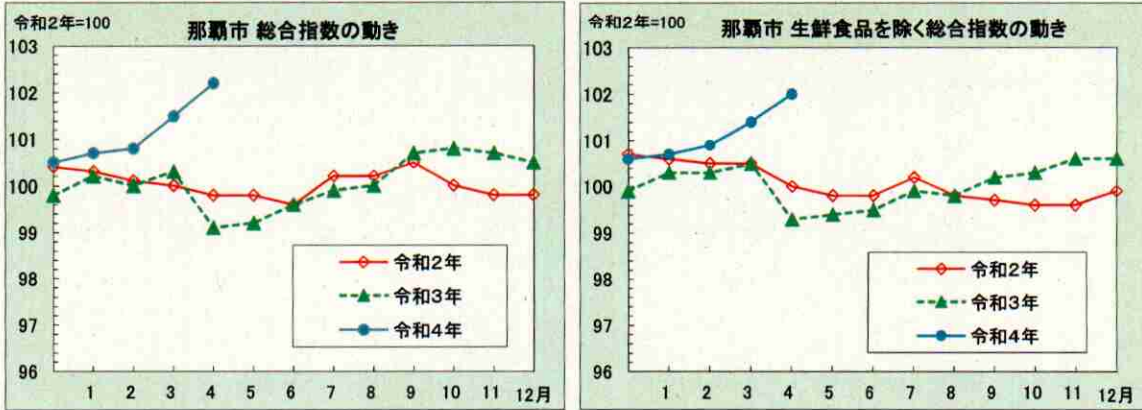
2 前月からの動き

表2 10大費目指数、前月比及び寄与度

	総合	生鮮食品を除く総合	食料	生鮮食品	住居	光熱・水道	家具・家事用品	被服及び履物	保健医療	交通・通信	教育	教養娯楽	諸雑費
指数	102.2	102.0	103.8	106.1	101.8	115.0	104.6	103.2	100.8	90.5	100.6	102.4	102.4
前月比(%)	0.7	0.6	1.6	2.9	0.1	0.6	3.9	1.9	▲0.3	▲0.3	0.4	▲0.2	0.3
寄与度	0.72	0.59	0.48	0.13	0.02	0.06	0.15	0.05	▲0.01	▲0.04	0.01	▲0.01	0.02

(注) ▲はマイナスを表す

総合指数の前月比が0.7%の上昇となった内訳を寄与度で見ると、食料、家具・家事用品などが要因となっている。なお、交通・通信などは下落した。

〔主な内訳〕	10大費目	中分類、前月比(寄与度)
上昇	食料	調理食品 3.2%(0.15)
	家具・家事用品	家庭用耐久財 11.2%(0.15)
下落	交通・通信	交通 -2.4%(-0.03)

3 前年同月との比較

表3 10大費目指数、前年同月比及び寄与度

	総合	生鮮食品 を除く総合	食料	生鮮 食品	住居	光熱・ 水道	家具・ 家事用品	被服及 履物	保健 医療	交通・ 通信	教育	教養 娯楽	諸雑費
前年同月 比(%)	3.1	2.7	4.4	11.5	1.1	16.1	0.7	0.6	▲ 1.2	▲ 0.3	1.2	2.2	0.8
寄与度	3.10	2.60	1.33	0.50	0.26	1.32	0.03	0.02	▲ 0.06	▲ 0.03	0.03	0.16	0.04

(注) ▲はマイナスを表す

総合指数の前年同月比が3.1%の上昇となった内訳を寄与度で見ると、食料、光熱・水道などが要因となっている。
なお、保健医療などは下落した。

〔主な内訳〕	10大費目	中分類、前年同月比(寄与度)
上昇	食料	… 外食 4.6%(0.22)
	光熱・水道	… 電気代 25.9%(1.04)
下落	保健医療	… 保健医療サービス -1.7%(-0.04)

沖縄県の消費者物価指数(令和4年4月分)

1 概況

- (1) 総合指数は令和2年を100として101.9となり、前月比で0.6%の上昇、前年同月比で2.9%の上昇となった。
- (2) 生鮮食品を除く総合指数は101.9となり、前月比で0.5%の上昇、前年同月比で2.6%の上昇となった。



表1 沖縄県の総合と生鮮食品を除く総合の前月比及び前年同月比

		令和4年											
		5月	6月	7月	8月	9月	10月	11月	12月	1月	2月	3月	4月
総合	指数	99.3	99.6	99.8	99.9	100.2	100.3	100.4	100.5	100.6	100.9	101.3	101.9
	前月比(%)	0.3	0.3	0.3	0.0	0.4	0.0	0.1	0.1	0.1	0.3	0.4	0.6
	前年同月比(%)	▲0.8	▲0.1	▲0.1	▲0.1	0.0	0.3	0.6	0.7	0.4	0.9	1.2	2.9
生鮮食品を除く総合	指数	99.5	99.6	99.9	99.8	99.9	100.0	100.3	100.6	100.6	100.9	101.3	101.9
	前月比(%)	0.2	0.0	0.4	▲0.1	0.1	0.1	0.3	0.3	0.0	0.3	0.4	0.5
	前年同月比(%)	▲0.7	▲0.2	0.0	0.2	0.2	0.4	0.6	0.7	0.3	0.7	0.9	2.6

(注) ▲はマイナスを表す

(%)

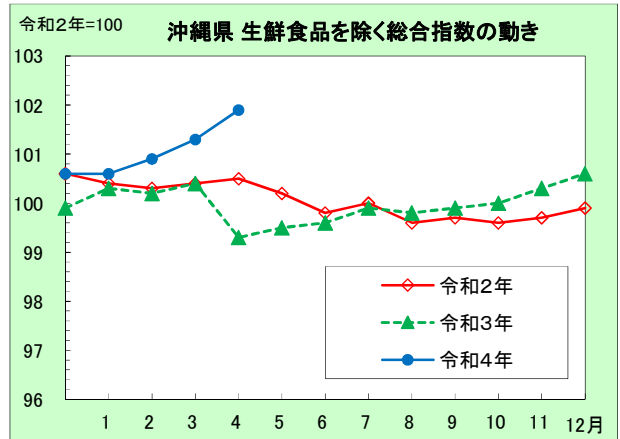
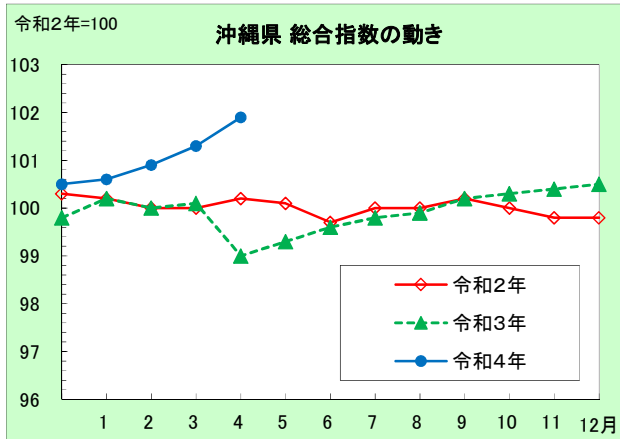
2 前月からの動き

表2 10大費目指数、前月比及び寄与度

	総合	生鮮食品を除く総合	食料	生鮮食品	住居	光熱・水道	家具・家事用品	被服及び履物	保健医療	交通・教育	教養娯楽	諸雑費	
指数	101.9	101.9	103.5	103.6	100.9	115.6	102.6	103.2	100.8	91.8	100.2	102.6	102.5
前月比(%)	0.6	0.5	1.3	2.2	0.0	0.5	2.1	2.3	0.0	▲0.1	0.4	▲0.3	0.2
寄与度	0.59	0.50	0.39	0.10	0.00	0.05	0.09	0.07	0.00	▲0.01	0.01	▲0.03	0.01

(注) ▲はマイナスを表す

総合指数の前月比が0.6%の上昇となった内訳を寄与度で見ると、食料、家具・家事用品などが要因となっている。なお、教養娯楽などは下落した。

[主な内訳]	10大費目	中分類	前月比(寄与度)
上昇	食料	調理食品	3.0%(0.13)
	家具・家事用品	家庭用耐久財	6.9%(0.08)
下落	教養娯楽	教養娯楽サービス	-1.2%(-0.05)

3 前年同月との比較

表3 10大費目指数、前年同月比及び寄与度

	総合	生鮮食品 を除く総合	食料	生鮮 食品	住居	光熱・家具・ 水道 家事用品	被服及 履物	保健 医療	交通・教育 通信	教養 娯楽	諸雑費		
前年同 月比 (%)	2.9	2.6	4.3	10.7	0.1	16.2	0.0	0.6	▲ 0.7	0.6	0.7	2.3	0.6
寄与度	2.93	2.49	1.25	0.44	0.01	1.37	0.00	0.02	▲ 0.03	0.08	0.02	0.18	0.03

(注) ▲はマイナスを表す

総合指数の前年同月比が2.9%の上昇となった内訳を寄与度で見ると、光熱・水道、食料などが要因となっている。
なお、保健医療は下落した。

〔主な内訳〕	10大費目	中分類	前年同月比(寄与度)
上昇	光熱・水道	...	電気代 25.9%(1.11)
	食料	...	生鮮野菜 9.4%(0.19)
下落	保健医療	...	保健医療サービス -1.6%(-0.04)

全国、那覇市及び沖縄県の消費者物価指数の推移の比較

令和2年=100

- ▲--- 全国総合指数
- 沖縄県総合指数
- ◆--- 那覇市総合指数

総合指数

令和2年 令和3年 令和4年

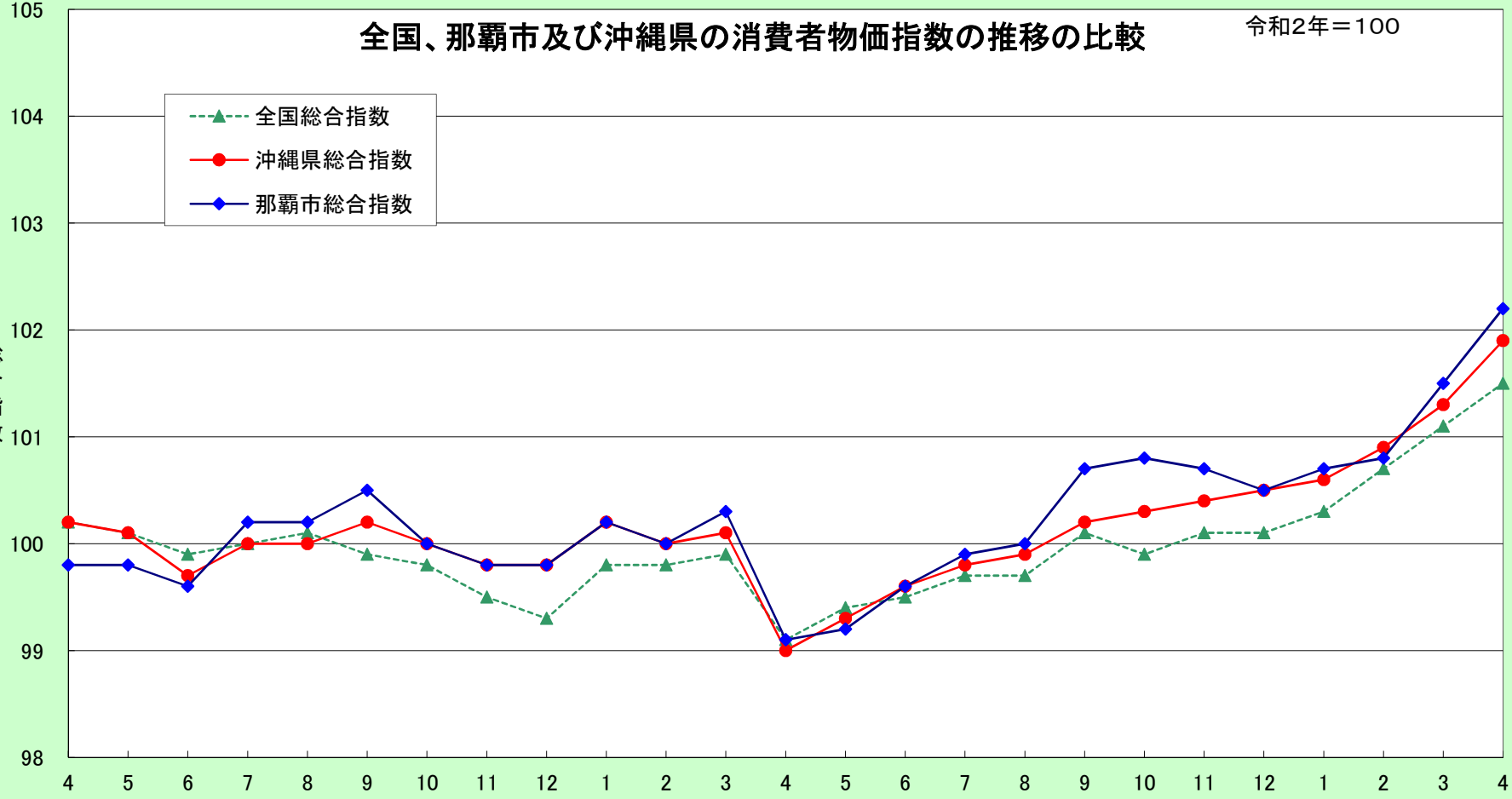

那覇市の消費者物価指数(令和4年5月分)

1 概況

- (1) 総合指数は令和2年を100として102.4となり、前月比で0.2%の上昇、前年同月比で3.2%の上昇となった。
- (2) 生鮮食品を除く総合指数は102.1となり、前月比で同水準、前年同月比で2.7%の上昇となった。



表1 那覇市の総合と生鮮食品を除く総合の前月比及び前年同月比

		令和4年											
		6月	7月	8月	9月	10月	11月	12月	1月	2月	3月	4月	5月
総合	指数	99.6	99.9	100.0	100.7	100.8	100.7	100.5	100.7	100.8	101.5	102.2	102.4
	前月比	0.4	0.3	0.1	0.7	0.1	▲ 0.1	▲ 0.2	0.2	0.1	0.6	0.7	0.2
	前年同月比	0.0	▲ 0.3	▲ 0.2	0.2	0.8	1.0	0.8	0.5	0.8	1.2	3.1	3.2
生鮮食品を除く総合	指数	99.5	99.9	99.8	100.2	100.3	100.6	100.6	100.7	100.9	101.4	102.0	102.1
	前月比	0.1	0.4	▲ 0.1	0.4	0.1	0.3	0.1	0.0	0.2	0.5	0.6	0.0
	前年同月比	▲ 0.2	▲ 0.3	0.1	0.4	0.7	1.0	0.8	0.4	0.6	0.9	2.7	2.7

(注) ▲はマイナスを表す

(%)

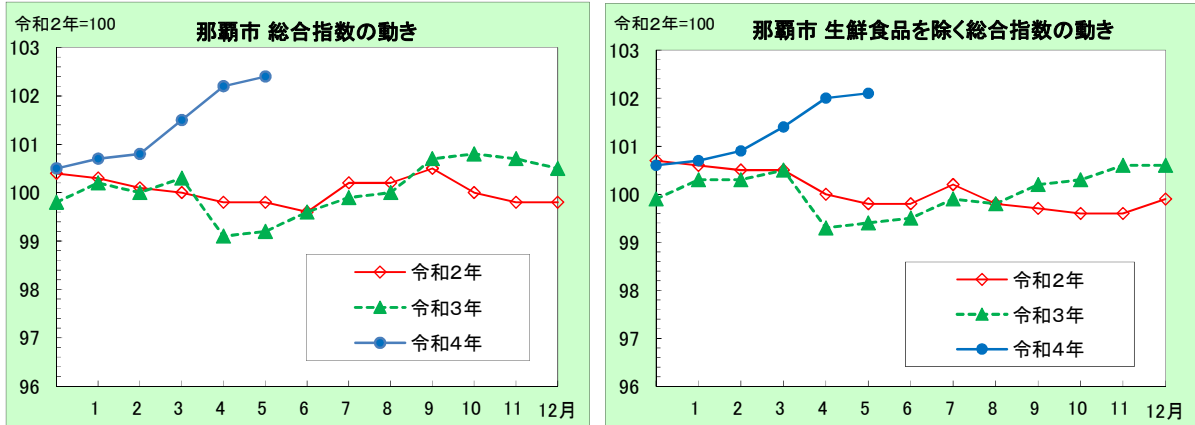
2 前月からの動き

表2 10大費目指数、前月比及び寄与度

	総合	生鮮食品を除く総合	食料	生鮮食品	住居	光熱・水道	家具・家事用品	被服及び履物	保健医療	交通・通信	教育	教養娯楽	諸雑費
指数	102.4	102.1	104.3	109.4	101.9	114.9	104.8	103.3	100.9	90.9	100.6	102.7	101.7
前月比(%)	0.2	0.0	0.4	3.2	0.1	▲ 0.1	0.2	0.0	0.1	0.5	0.0	0.3	▲ 0.7
寄与度	0.19	0.04	0.13	0.15	0.02	▲ 0.01	0.01	0.00	0.00	0.05	0.00	0.02	▲ 0.04

(注) ▲はマイナスを表す

総合指数の前月比が0.2%の上昇となった内訳を寄与度で見ると、食料、交通・通信などが要因となっている。

なお、諸雑費などは下落した。

〔主な内訳〕	10大費目	中分類、前月比(寄与度)
上昇	食料	… 生鮮野菜 4.4%(0.10)
	交通・通信	… 自動車関係費 0.5%(0.04)
下落	諸雑費	… 理美容用品 -2.2%(-0.04)

3 前年同月との比較

表3 10大費目指数、前年同月比及び寄与度

	総合	生鮮食品 を除く総合	食料	生鮮 食品	住居	光熱・ 水道	家具・ 家事用品	被服及 履物	保健 医療	交通・ 通信	教育	教養 娯楽	諸雑費
前年同月 比(%)	3.2	2.7	4.7	15.4	1.3	14.1	3.5	0.4	▲ 0.6	▲ 0.3	1.1	2.3	0.5
寄与度	3.21	2.54	1.41	0.67	0.29	1.17	0.15	0.01	▲ 0.03	▲ 0.03	0.03	0.17	0.03

(注) ▲はマイナスを表す

総合指数の前年同月比が3.2%の上昇となった内訳を寄与度で見ると、食料、光熱・水道などが要因となっている。
なお、保健医療などは下落した。

〔主な内訳〕	10大費目	中分類、前年同月比(寄与度)
上昇	食料	… 生鮮野菜 13.7%(0.31)
	光熱・水道	… 電気代 22.7%(0.94)
下落	保健医療	… 保健医療サービス -1.7%(-0.04)

沖縄県の消費者物価指数(令和4年5月分)

1 概況

- (1) 総合指数は令和2年を100として102.2となり、前月比で0.3%の上昇、前年同月比で2.9%の上昇となった。
- (2) 生鮮食品を除く総合指数は102.0となり、前月比で0.1%の上昇、前年同月比で2.5%の上昇となった。



表1 沖縄県の総合と生鮮食品を除く総合の前月比及び前年同月比

		令和04年											
		6月	7月	8月	9月	10月	11月	12月	1月	2月	3月	4月	5月
総合	指数	99.6	99.8	99.9	100.2	100.3	100.4	100.5	100.6	100.9	101.3	101.9	102.2
	前月比(%)	0.3	0.3	0.0	0.4	0.0	0.1	0.1	0.1	0.3	0.4	0.6	0.3
	前年同月比(%)	▲0.1	▲0.1	▲0.1	0.0	0.3	0.6	0.7	0.4	0.9	1.2	2.9	2.9
生鮮食品を除く総合	指数	99.6	99.9	99.8	99.9	100.0	100.3	100.6	100.6	100.9	101.3	101.9	102.0
	前月比(%)	0.0	0.4	▲0.1	0.1	0.1	0.3	0.3	0.0	0.3	0.4	0.5	0.1
	前年同月比(%)	▲0.2	0.0	0.2	0.2	0.4	0.6	0.7	0.3	0.7	0.9	2.6	2.5

(注) ▲はマイナスを表す

(%)

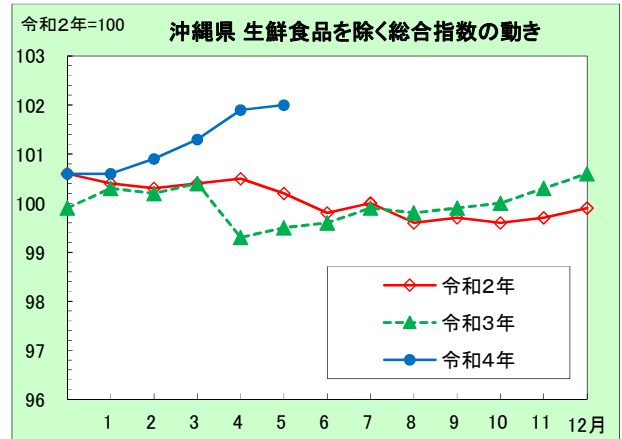
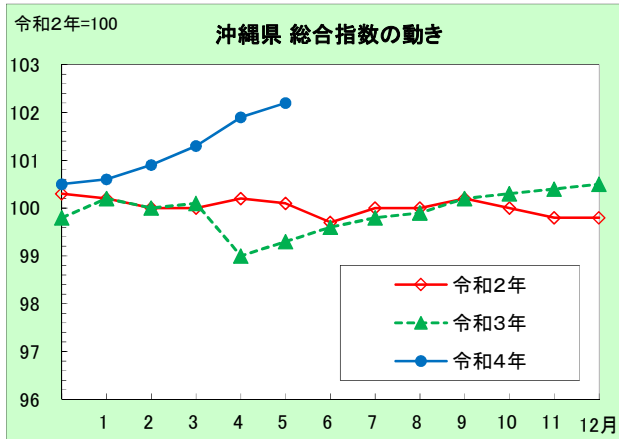
2 前月からの動き

表2 10大費目指数、前月比及び寄与度

	総合	生鮮食品を除く総合	食料		住居	光熱・水道	家具・家事用品	被服及び履物	保健医療	交通・教育	教養娯楽	諸雑費	
			生鮮食品	生鮮食品									
指数	102.2	102.0	104.4	107.6	100.9	115.8	104.0	102.9	100.6	91.9	100.2	102.7	101.8
前月比(%)	0.3	0.1	0.8	3.9	0.0	0.1	1.3	▲0.3	▲0.2	0.1	0.0	0.2	▲0.7
寄与度	0.29	0.12	0.25	0.17	0.01	0.01	0.06	▲0.01	▲0.01	0.01	0.00	0.01	▲0.03

(注) ▲はマイナスを表す

総合指数の前月比が0.3%の上昇となった内訳を寄与度で見ると、食料、家具・家事用品などが要因となっている。なお、諸雑費などは下落した。

〔主な内訳〕	10大費目	中分類	前月比(寄与度)
上昇	食料	生鮮野菜	4.6%(0.10)
	家具・家事用品	家事雑貨	5.4%(0.05)
下落	諸雑費	理美容用品	-2.1%(-0.03)

3 前年同月との比較

表3 10大費目指数、前年同月比及び寄与度

	総合	生鮮食品 を除く総合	食料	生鮮 食品	住居	光熱・家具・ 水道 家事用品	被服及 履物	保健 医療	交通・教育	交通・ 通信	教育	教養 娯楽	諸雑費
前年同 月比 (%)	2.9	2.5	4.6	13.7	0.4	14.5	2.4	0.1	▲ 0.4	▲ 0.1	0.7	2.2	0.2
寄与度	2.93	2.36	1.35	0.57	0.08	1.24	0.10	0.00	▲ 0.02	▲ 0.01	0.02	0.17	0.01

(注) ▲はマイナスを表す

総合指数の前年同月比が2.9%の上昇となった内訳を寄与度で見ると、食料、光熱・水道などが要因となっている。
なお、保健医療などは下落した。

〔主な内訳〕	10大費目	中分類	前年同月比(寄与度)
上昇	食料	...	生鮮野菜 13.0%(0.27)
	光熱・水道	...	電気代 22.7%(1.00)
下落	保健医療	...	保健医療サービス -1.6%(-0.04)

全国、那覇市及び沖縄県の消費者物価指数の推移の比較

令和2年=100

- ▲--- 全国総合指数
- 沖縄県総合指数
- ◆--- 那覇市総合指数

総合指数

令和2年

令和3年

令和4年

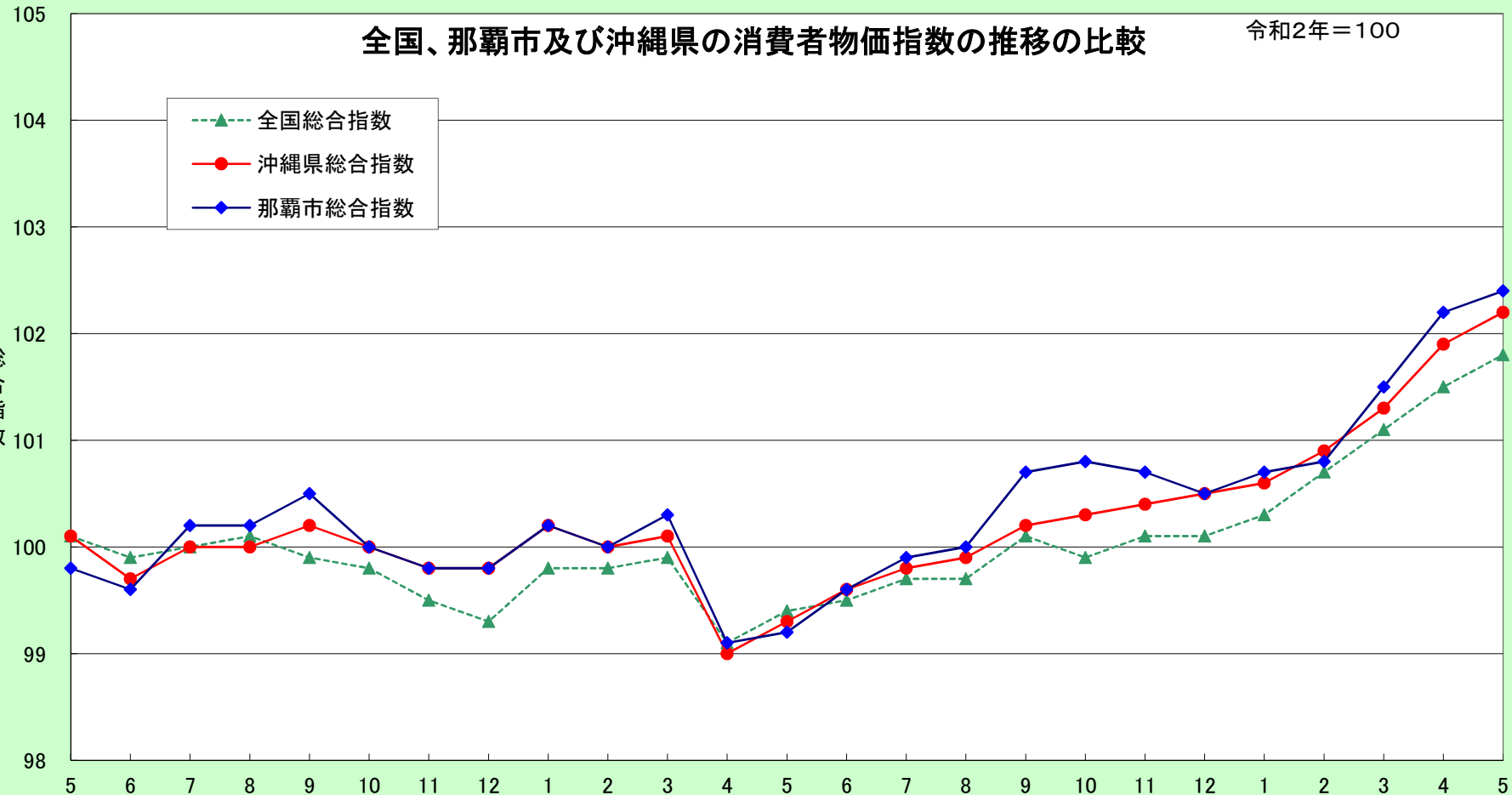

2020年基準 消費者物価指数

全 国 2022年(令和4年)4月分

◎ 概 況

- (1) 総合指数は2020年を100として101.5
前年同月比は2.5%の上昇 前月比(季節調整値)は0.4%の上昇
- (2) 生鮮食品を除く総合指数は101.4
前年同月比は2.1%の上昇 前月比(季節調整値)は0.2%の上昇
- (3) 生鮮食品及びエネルギーを除く総合指数は99.9
前年同月比は0.8%の上昇 前月比(季節調整値)は0.2%の上昇

図1 総合指数の動き



図2 生鮮食品を除く総合指数の動き



図3 生鮮食品及びエネルギーを除く総合指数の動き

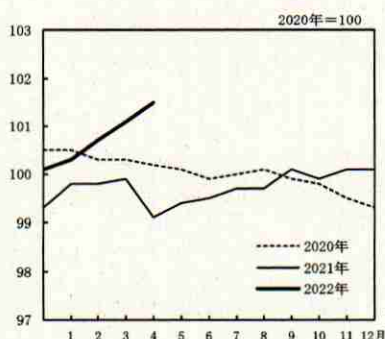

表1 総合、生鮮食品を除く総合、生鮮食品及びエネルギーを除く総合の指数及び前年同月比

2020年=100

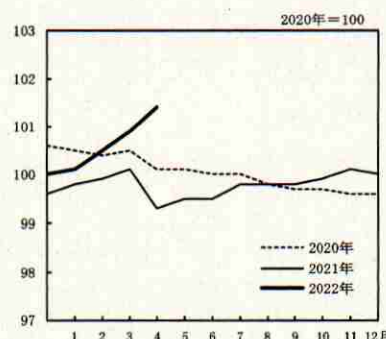
原数値		2021年												2022年			
		4月	5月	6月	7月	8月	9月	10月	11月	12月	1月	2月	3月	4月			
総合	指数	99.1	99.4	99.5	99.7	99.7	100.1	99.9	100.1	100.1	100.3	100.7	101.1	101.5			
	前年同月比(%)	-1.1	-0.8	-0.5	-0.3	-0.4	0.2	0.1	0.6	0.8	0.5	0.9	1.2	2.5			
生鮮食品を除く総合	指数	99.3	99.5	99.5	99.8	99.8	99.8	99.9	100.1	100.0	100.1	100.5	100.9	101.4			
	前年同月比(%)	-0.9	-0.6	-0.5	-0.2	0.0	0.1	0.1	0.5	0.5	0.2	0.6	0.8	2.1			
生鮮食品及びエネルギーを除く総合	指数	99.1	99.3	99.2	99.4	99.3	99.3	99.2	99.2	99.1	99.0	99.2	99.5	99.9			
	前年同月比(%)	-0.9	-0.9	-0.9	-0.6	-0.5	-0.5	-0.7	-0.6	-0.7	-1.1	-1.0	-0.7	0.8			

表2 総合、生鮮食品を除く総合、生鮮食品及びエネルギーを除く総合の前月比(季節調整値)

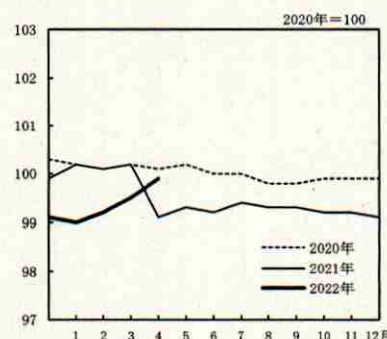
季節調整値		2021年												2022年			
		4月	5月	6月	7月	8月	9月	10月	11月	12月	1月	2月	3月	4月			
総合	前月比(%)	-0.9	0.2	0.2	0.2	-0.1	0.3	-0.1	0.3	0.1	0.1	0.5	0.4	0.4			
	生鮮食品を除く総合	-1.1	0.2	0.1	0.3	0.0	0.1	0.0	0.2	0.1	0.0	0.4	0.4	0.2			
生鮮食品及びエネルギーを除く総合	前月比(%)	-1.3	0.1	0.0	0.2	-0.2	0.0	-0.2	0.1	0.0	0.1	0.2	0.2	0.2			

注) 季節調整値は、毎年12月結果公表時に、過去に遡って改定している。

2 全 国

◎ 前年同月との比較（10大費目）

表3 10大費目指数，前年同月比及び寄与度

2020年=100

原数値	食料			住居	光熱・水道	家具・家事用品	被服及び履物	保健医療	交通・通信	教育	教養娯楽	諸雑費			
	総合	生鮮食品を除く総合	生鮮食品及びエネルギーを除く総合												
指数	101.5	101.4	99.9	102.9	105.9	102.4	101.0	114.3	103.7	102.4	98.9	93.0	101.1	103.1	102.1
前年同月比(%)	(1.2)	(0.8)	(-0.7)	(3.4)	(11.6)	(2.0)	(0.3)	(16.4)	(0.4)	(0.7)	(-0.4)	(-7.0)	(1.4)	(1.3)	(1.0)
寄与度	2.5	2.1	0.8	4.0	12.2	2.6	0.4	15.7	2.3	0.8	-0.7	-0.2	0.9	1.6	1.2
寄与度差		(0.80)	(-0.66)	(0.88)	(0.44)	(0.44)	(0.06)	(1.11)	(0.02)	(0.03)	(-0.02)	(-1.05)	(0.04)	(0.12)	(0.06)
		2.06	0.67	1.04	0.46	0.58	0.09	1.08	0.09	0.03	-0.03	-0.03	0.03	0.15	0.07
		1.26	1.34	0.16	0.02	0.14	0.03	-0.03	0.07	0.00	-0.02	1.03	-0.01	0.03	0.01

注) ()は，前月の前年同月比及び寄与度。各寄与度は，総合指数の前年同月比に対するものである。

[総合指数の前年同月比に寄与した主な内訳]

10大費目	中分類，前年同月比(寄与度)	品目，前年同月比(寄与度)
上昇		
食料	生鮮野菜 12.2%(0.22)	…… たまねぎ 98.2%(0.12) など
	生鮮魚介 12.1%(0.13)	…… まぐろ 17.2%(0.03) など
	調理食品 3.5%(0.12)	…… 調理カレー 16.5%(0.02) など
	生鮮果物 12.2%(0.11)	…… りんご 35.9%(0.04) など
	外食 1.8%(0.08)	…… ハンバーガー(外食) 6.7%(0.01) など
	油脂・調味料 6.1%(0.07)	…… 食用油 36.5%(0.04) など
住居	設備修繕・維持 2.5%(0.08)	…… 外壁塗装費 4.7%(0.02) など
光熱・水道	電気代 21.0%(0.69)	
	ガス代 17.5%(0.26)	…… 都市ガス代 23.7%(0.21) など
	他の光熱 26.1%(0.11)	…… 灯油 26.1%(0.11)
家具・家事用品	家庭用耐久財 5.0%(0.07)	…… 電気冷蔵庫 16.0%(0.03) など
交通・通信	自動車等関係費 3.5%(0.32)	…… ガソリン 15.7%(0.32) など
教養娯楽	教養娯楽サービス 1.7%(0.09)	…… 宿泊料 6.1%(0.06) など
下落		
交通・通信	通信 -10.9%(-0.36)	…… 通信料(携帯電話) -22.5%(-0.38)

○ 前月との比較（10大費目）

表4 10大費目の前月比及び寄与度

原数値	食料			住居	光熱・水道	家具・家事用品	被服及び履物	保健医療	交通・通信	教育	教養娯楽	諸雑費			
	総合	生鮮食品を除く総合	生鮮食品及びエネルギーを除く総合												
前月比(%)	0.4	0.4	0.4	0.5	0.0	0.5	0.2	0.8	1.9	1.5	-0.5	-0.2	0.6	0.9	0.2
寄与度		0.41	0.37	0.12	0.00	0.12	0.03	0.06	0.08	0.05	-0.02	-0.02	0.02	0.08	0.01

注) 各寄与度は，総合指数の前月比に対するものである。

◇ 連鎖基準方式による指数[※]の前年同月比

	2021年				2022年									
	4月	5月	6月	7月	8月	9月	10月	11月	12月	1月	2月	3月	4月	
総合	前年同月比(%)	-1.1	-0.7	-0.5	-0.4	-0.6	0.1	-0.1	0.5	0.8	0.5	0.9	1.2	2.5
生鮮食品を除く総合	前年同月比(%)	-0.8	-0.5	-0.5	-0.3	-0.1	0.1	0.1	0.4	0.4	0.2	0.5	0.8	2.1
生鮮食品及びエネルギーを除く総合	前年同月比(%)	-0.9	-0.9	-0.9	-0.7	-0.6	-0.5	-0.8	-0.7	-0.8	-1.1	-1.0	-0.8	0.8

※ラスパイレス連鎖基準方式による消費者物価指数(参考指数)

◎ 総合指数の前年同月比の変動に寄与した項目

総合の前年同月比の上昇幅は1.3ポイント拡大（3月 1.2% → 4月 2.5%）

- ・生鮮食品により総合の上昇幅が0.02ポイント拡大

生鮮食品を除く総合の前年同月比の上昇幅は1.3ポイント拡大（3月 0.8% → 4月 2.1%）

- ・ガソリンなどの上昇幅が縮小し、エネルギーにより総合の上昇幅が0.08ポイント縮小
- ・生鮮食品を除く食料により総合の上昇幅が0.14ポイント拡大
- ・家庭用耐久財により総合の上昇幅が0.07ポイント拡大
- ・通信料（携帯電話）により総合の上昇幅が1.04ポイント拡大

表5 エネルギー構成品目の前年同月比及び寄与度

	万百分比 ウェイト	2022年3月		2022年4月			
		前年同月比(%)	寄与度	前月比(%)	前年同月比(%)	寄与度	寄与度差
エネルギー	712	20.8	1.46	0.5	19.1	1.38	-0.08
電気代	341	21.6	0.70	1.0	21.0	0.69	0.00
都市ガス代	94	25.3	0.22	1.4	23.7	0.21	-0.01
プロパンガス	57	7.0	0.04	1.2	7.9	0.05	0.01
灯油	38	30.6	0.12	0.3	26.1	0.11	-0.01
ガソリン	182	19.4	0.38	-0.9	15.7	0.32	-0.06

表6 他の主な項目の前年同月比及び寄与度

	万百分比 ウェイト	2022年3月		2022年4月			
		前年同月比(%)	寄与度	前月比(%)	前年同月比(%)	寄与度	寄与度差
生鮮食品を除く食料	2230	2.0	0.44	0.5	2.6	0.58	0.14
家庭用耐久財	132	-0.4	-0.01	4.7	5.0	0.07	0.07
教養娯楽用耐久財	77	4.0	0.03	1.1	4.5	0.03	0.00
宿泊料	81	5.6	0.05	1.3	6.1	0.06	0.00
通信料（携帯電話）	271	-52.7	-1.42	0.9	-22.5	-0.38	1.04

図4 電気代指数の動き



図5 ガソリン指数の動き



図6 生鮮食品を除く食料指数の動き

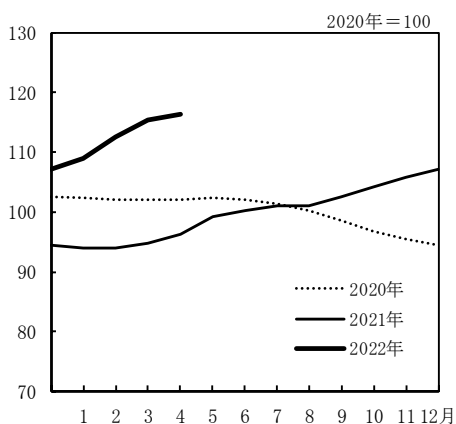

年 月	原						数		
	総 合	生鮮食品を 除く総合	生鮮食品及び エネルギー を除く総合	食 料	生鮮食品	生鮮食品 を除く 食 料	住 居	光熱・ 水道	家具・ 家事用品
ウェイト 指数	10000	9604	8892	2626	396	2230	2149	693	387
2017年平均	98.6	98.7	98.9	96.8	96.3	97.0	99.3	96.4	96.7
2018	99.5	99.5	99.2	98.2	99.9	97.9	99.2	100.2	95.7
2019	100.0	100.2	99.8	98.7	96.8	99.0	99.4	102.5	97.7
2020	100.0	100.0	100.0	100.0	100.0	100.0	100.0	100.0	100.0
2021	99.8	99.8	99.5	100.0	98.8	100.2	100.6	101.3	101.7
2020年 4月	100.2	100.1	100.1	100.3	101.8	100.0	100.0	101.5	99.2
5	100.1	100.1	100.2	100.3	101.1	100.2	100.1	100.8	99.6
6	99.9	100.0	100.0	99.9	98.5	100.1	100.0	100.5	100.1
7	100.0	100.0	100.0	100.2	101.1	100.0	100.0	99.8	99.9
8	100.1	99.8	99.8	101.0	108.0	99.8	100.0	99.5	99.4
9	99.9	99.7	99.8	100.5	104.2	99.8	100.0	98.7	99.9
10	99.8	99.7	99.9	100.4	102.5	100.0	100.0	98.1	100.8
11	99.5	99.6	99.9	99.4	96.9	99.9	100.0	97.1	101.6
12	99.3	99.6	99.9	98.8	93.3	99.8	100.0	96.3	101.8
2021年 1月	99.8	99.8	100.2	100.0	100.0	99.9	100.4	96.1	101.4
2	99.8	99.9	100.1	99.5	97.2	99.9	100.5	96.4	101.3
3	99.9	100.1	100.2	99.1	94.8	99.9	100.5	97.3	101.4
4	99.1	99.3	99.1	99.0	94.4	99.8	100.6	98.8	101.4
5	99.4	99.5	99.3	99.3	95.7	100.0	100.6	100.7	101.5
6	99.5	99.5	99.2	99.9	99.2	100.0	100.6	101.4	101.7
7	99.7	99.8	99.4	99.6	96.8	100.1	100.6	102.0	102.3
8	99.7	99.8	99.3	99.9	98.5	100.1	100.7	102.0	102.3
9	100.1	99.8	99.3	101.4	106.5	100.4	100.7	103.1	101.6
10	99.9	99.9	99.2	100.8	101.4	100.7	100.7	104.4	101.7
11	100.1	100.1	99.2	100.8	99.9	101.0	100.7	106.0	102.1
12	100.1	100.0	99.1	100.9	100.8	100.9	100.7	107.1	101.0
2022年 1月	100.3	100.1	99.0	102.0	106.5	101.2	100.7	108.3	100.8
2	100.7	100.5	99.2	102.3	107.1	101.5	100.8	111.1	100.5
3	101.1	100.9	99.5	102.5	105.9	101.9	100.8	113.3	101.8
4	101.5	101.4	99.9	102.9	105.9	102.4	101.0	114.3	103.7
前年(月)比									
2017年平均	0.5	0.5	0.1	0.7	-0.2	0.9	-0.2	2.7	-0.5
2018	1.0	0.9	0.4	1.4	3.8	1.0	-0.1	4.0	-1.1
2019	0.5	0.6	0.6	0.4	-3.1	1.1	0.3	2.3	2.2
2020	0.0	-0.2	0.2	1.4	3.3	1.0	0.6	-2.4	2.3
2021	-0.2	-0.2	-0.5	0.0	-1.2	0.2	0.6	1.3	1.7
2021年 4月	-0.8	-0.9	-1.1	-0.1	-0.5	0.0	0.0	1.5	0.1
5	0.3	0.3	0.1	0.3	1.4	0.1	0.0	2.0	0.1
6	0.1	0.0	-0.1	0.6	3.6	0.0	0.0	0.7	0.2
7	0.2	0.3	0.2	-0.3	-2.4	0.1	0.0	0.6	0.6
8	0.0	-0.1	-0.1	0.3	1.7	0.0	0.0	0.0	0.0
9	0.4	0.1	0.0	1.5	8.2	0.3	0.0	1.0	-0.7
10	-0.2	0.1	-0.1	-0.5	-4.8	0.3	0.0	1.3	0.1
11	0.2	0.3	0.1	0.0	-1.4	0.3	0.0	1.5	0.4
12	0.0	-0.1	-0.1	0.0	0.8	-0.1	0.0	1.0	-1.0
2022年 1月	0.3	0.0	-0.1	1.1	5.7	0.3	0.0	1.2	-0.3
2	0.4	0.4	0.1	0.3	0.5	0.2	0.1	2.6	-0.3
3	0.4	0.5	0.3	0.2	-1.1	0.4	0.1	2.0	1.3
4	0.4	0.4	0.4	0.5	0.0	0.5	0.2	0.8	1.9
前年同月比									
2021年 4月	-1.1	-0.9	-0.9	-1.3	-7.3	-0.2	0.6	-2.7	2.2
5	-0.8	-0.6	-0.9	-1.0	-5.3	-0.2	0.5	-0.1	1.9
6	-0.5	-0.5	-0.9	0.0	0.7	-0.1	0.6	1.0	1.6
7	-0.3	-0.2	-0.6	-0.6	-4.2	0.1	0.6	2.2	2.4
8	-0.4	0.0	-0.5	-1.1	-8.8	0.3	0.7	2.5	2.9
9	0.2	0.1	-0.5	0.9	2.2	0.6	0.7	4.4	1.7
10	0.1	0.1	-0.7	0.5	-1.1	0.7	0.7	6.4	0.9
11	0.6	0.5	-0.6	1.4	3.1	1.1	0.7	9.2	0.4
12	0.8	0.5	-0.7	2.1	8.0	1.1	0.7	11.2	-0.8
2022年 1月	0.5	0.2	-1.1	2.1	6.5	1.3	0.3	12.7	-0.6
2	0.9	0.6	-1.0	2.8	10.1	1.6	0.3	15.3	-0.8
3	1.2	0.8	-0.7	3.4	11.6	2.0	0.3	16.4	0.4
4	2.5	2.1	0.8	4.0	12.2	2.6	0.4	15.7	2.3

注1) 前年比は各基準年の公表値による。

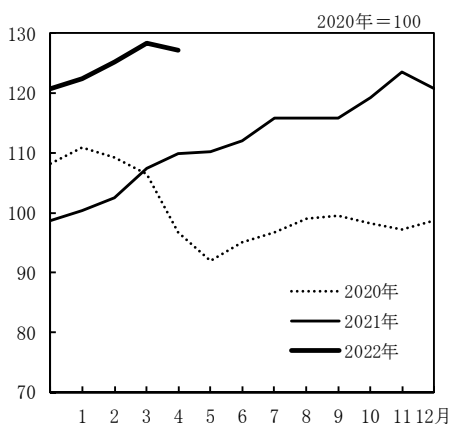
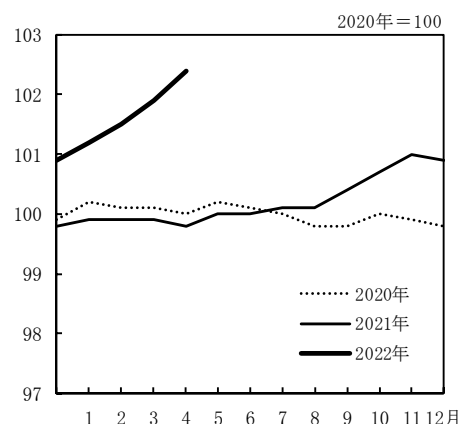
(全 国)

2020年=100

値						季 節 調 整 値			年 月
被 服 及 び 履 物	保 健 医 療	交 通 ・ 通 信	教 育	教 養 娛 楽	諸 雑 費	総 合	生 鮮 食 品 を 除 く 総 合	生 鮮 食 品 及 び エ ネ ル ギ ー を 除 く 総 合	
353	477	1493	304	911	607	-	-	-	ウエイト
98.3	97.5	99.5	109.6	98.3	101.7	-	-	-	指数
98.5	99.0	100.9	110.1	99.0	102.1	-	-	-	2017 年平均
98.9	99.7	100.2	108.4	100.6	102.1	-	-	-	2018
100.0	100.0	100.0	100.0	100.0	100.0	-	-	-	2019
100.4	99.6	95.0	100.0	101.6	101.1	-	-	-	2020
101.3	100.2	99.0	99.5	101.8	99.7	100.2	100.0	100.0	2021
101.1	100.2	98.6	99.1	102.1	99.9	100.1	99.9	100.1	2020 年 4 月
100.5	100.3	98.9	98.9	101.1	99.9	100.0	99.9	100.1	5
98.6	100.2	100.0	99.2	100.6	99.9	100.1	99.9	100.1	6
97.4	99.9	100.4	99.2	99.5	99.9	100.1	99.8	99.7	7
101.7	99.9	99.9	99.2	98.3	100.0	99.8	99.8	99.7	8
102.0	99.7	99.8	99.2	98.0	100.5	99.7	99.7	99.8	9
102.2	99.6	99.7	99.1	97.5	100.6	99.5	99.6	99.8	10
101.0	99.4	99.9	99.1	98.1	100.3	99.4	99.6	99.8	11
98.2	99.4	99.9	99.1	100.8	100.6	99.8	100.0	100.3	12
98.3	99.4	100.1	99.1	100.5	100.9	99.9	100.1	100.4	2021 年 1 月
100.2	99.8	100.2	99.1	100.9	100.9	100.0	100.2	100.4	2
101.6	99.6	93.2	100.2	101.5	100.9	99.1	99.1	99.0	3
101.5	99.7	93.5	100.3	101.9	101.0	99.3	99.3	99.1	4
101.0	99.6	93.5	100.3	101.1	100.8	99.6	99.4	99.2	5
99.3	99.7	94.6	100.3	102.4	101.1	99.7	99.7	99.4	6
98.1	99.8	93.8	100.3	103.2	101.1	99.6	99.7	99.2	7
101.7	99.7	93.5	100.4	101.6	101.2	100.0	99.9	99.2	8
101.8	99.4	92.3	100.4	102.1	101.8	99.8	99.8	99.0	9
102.3	99.4	92.8	100.4	101.7	101.8	100.1	100.1	99.1	10
101.3	99.3	92.5	100.4	101.9	101.6	100.2	100.2	99.1	11
99.4	99.2	92.4	100.4	101.4	101.7	100.3	100.2	99.2	12
99.7	99.4	92.7	100.3	101.8	101.8	100.8	100.6	99.4	2022 年 1 月
100.9	99.4	93.2	100.5	102.2	101.9	101.2	101.0	99.6	2
102.4	98.9	93.0	101.1	103.1	102.1	101.6	101.2	99.8	3
0.2	0.9	0.3	0.6	0.4	0.3	-	-	-	4
0.1	1.5	1.4	0.4	0.8	0.5	-	-	-	前年(月)比
0.4	0.7	-0.7	-1.5	1.6	0.0	-	-	-	2017 年平均
1.1	0.3	-0.2	-7.8	-0.6	-2.0	-	-	-	2018
0.4	-0.4	-5.0	0.0	1.6	1.1	-	-	-	2019
1.4	-0.2	-7.0	1.1	0.6	0.0	-0.9	-1.1	-1.3	2020
-0.1	0.1	0.3	0.1	0.3	0.1	0.2	0.2	0.1	2021
-0.4	-0.1	0.0	0.0	-0.7	-0.2	0.2	0.1	0.0	2021 年 4 月
-1.7	0.0	1.1	0.0	1.3	0.2	0.2	0.3	0.2	5
-1.1	0.1	-0.8	0.0	0.8	0.1	-0.1	0.0	-0.2	6
3.6	-0.1	-0.3	0.0	-1.6	0.1	0.3	0.1	0.0	7
0.1	-0.3	-1.3	0.0	0.5	0.5	-0.1	0.0	-0.2	8
0.5	0.0	0.6	0.0	-0.5	0.0	0.3	0.2	0.1	9
-1.0	-0.1	-0.4	0.0	0.2	-0.2	0.1	0.1	0.0	10
-1.8	0.0	-0.1	0.0	-0.5	0.1	0.1	0.0	0.1	11
0.2	0.1	0.3	0.0	0.4	0.1	0.5	0.4	0.2	12
1.3	0.0	0.5	0.2	0.4	0.1	0.4	0.4	0.2	2022 年 1 月
1.5	-0.5	-0.2	0.6	0.9	0.2	0.4	0.2	0.2	2
0.2	-0.6	-5.8	0.7	-0.3	1.3	-	-	-	3
0.4	-0.4	-5.2	1.2	-0.2	1.1	-	-	-	4
0.6	-0.6	-5.4	1.4	0.0	1.0	-	-	-	前年同月比
0.7	-0.5	-5.4	1.1	1.9	1.2	-	-	-	2021 年 4 月
0.8	-0.1	-6.6	1.2	3.7	1.2	-	-	-	5
0.0	-0.2	-6.4	1.2	3.3	1.2	-	-	-	6
-0.2	-0.3	-7.5	1.1	4.3	1.2	-	-	-	7
0.1	-0.2	-6.9	1.2	4.3	1.2	-	-	-	8
0.3	-0.1	-7.5	1.2	3.9	1.3	-	-	-	9
1.3	-0.1	-7.5	1.2	0.6	1.1	-	-	-	10
1.4	0.0	-7.4	1.2	1.3	0.9	-	-	-	11
0.7	-0.4	-7.0	1.4	1.3	1.0	-	-	-	12
0.8	-0.7	-0.2	0.9	1.6	1.2	-	-	-	2022 年 1 月
									2
									3
									4

注2) 季節調整の方法は、センサス局法(X-12-ARIMA)を用いた。

注3) 季節調整値は、毎年12月結果公表時に、過去に遡って改定している。

中 分 類	ウ エ イ ト	2022年3月		2022年4月				
		前年同 月比 (%)	前年同 月比 寄与度	指数	前月比 (%)	前年同 月比 (%)	前年同 月比 寄与度	寄与度差
総 合	10000	1.2		101.5	0.4	2.5		
生 鮮 食 品 を 除 く 総 合	9604	0.8	0.80	101.4	0.4	2.1	2.06	1.26
持家の帰属家賃を除く総合	8420	1.5	1.22	101.8	0.5	3.0	2.51	1.29
持家の帰属家賃及び 生鮮食品を除く総合	8024	1.0	0.79	101.6	0.5	2.6	2.05	1.26
生鮮食品及び エネルギーを除く総合	8892	-0.7	-0.66	99.9	0.4	0.8	0.67	1.34
食料（酒類を除く）及び エネルギーを除く総合	6781	-1.6	-1.11	99.0	0.4	0.1	0.09	1.20
食 料	2626	3.4	0.88	102.9	0.5	4.0	1.04	0.16
生 鮮 食 品 ¹⁾	396	11.6	0.44	105.9	0.0	12.2	0.46	0.02
生 鮮 食 品 を 除 く 食 料	2230	2.0	0.44	102.4	0.5	2.6	0.58	0.14
穀 類	214	2.3	0.05	101.7	0.5	2.8	0.06	0.01
魚 介 類	199	9.4	0.18	107.2	-0.1	8.7	0.17	-0.01
生 鮮 魚 介 類	112	13.6	0.15	109.6	-0.5	12.1	0.13	-0.01
肉 類	249	2.6	0.06	102.8	-0.4	2.6	0.06	0.00
乳 卵 類	126	0.3	0.00	100.5	0.6	0.5	0.01	0.00
野 菜 ・ 海 藻	285	7.6	0.21	103.7	1.1	8.2	0.23	0.02
生 鮮 野 菜	188	11.3	0.20	104.8	1.4	12.2	0.22	0.02
果 物	105	8.8	0.09	102.8	-1.9	11.0	0.11	0.02
生 鮮 果 物	96	9.8	0.09	103.5	-2.1	12.2	0.11	0.02
油 脂 ・ 調 味 料	121	4.6	0.06	105.0	1.2	6.1	0.07	0.02
菓 子 類	236	2.0	0.05	103.3	0.7	2.6	0.06	0.02
調 理 食 品	352	2.3	0.08	103.2	1.1	3.5	0.12	0.05
飲 料	163	3.0	0.05	102.7	0.1	3.8	0.06	0.01
酒 類	119	-0.5	-0.01	99.5	-0.2	-0.3	0.00	0.00
外 食	460	1.2	0.06	102.0	0.8	1.8	0.08	0.03
住 居	2149	0.3	0.06	101.0	0.2	0.4	0.09	0.03
持家の帰属家賃を除く住居	570	0.8	0.05	103.3	0.6	1.4	0.08	0.04
家 賃	1833	0.1	0.01	100.1	0.0	0.0	0.01	-0.01
持家の帰属家賃を除く家賃	254	0.0	0.00	99.9	0.1	0.0	0.00	0.00
設 備 修 繕 ・ 維 持	316	1.4	0.05	106.0	1.1	2.5	0.08	0.04
光 熱 ・ 水 道	693	16.4	1.11	114.3	0.8	15.7	1.08	-0.03
電 気 代	341	21.6	0.70	116.4	1.0	21.0	0.69	0.00
ガ ス 代	151	18.1	0.26	114.8	1.3	17.5	0.26	0.00
他 の 光 熱	38	30.6	0.12	139.9	0.3	26.1	0.11	-0.01
上 下 水 道 料	163	1.6	0.03	103.3	0.1	1.0	0.02	-0.01
家 具 ・ 家 事 用 品	387	0.4	0.02	103.7	1.9	2.3	0.09	0.07
家 庭 用 耐 久 財	132	-0.4	-0.01	106.1	4.7	5.0	0.07	0.07
室 内 装 備 品	21	3.1	0.01	102.7	0.0	3.0	0.01	0.00
寝 具 類	27	0.2	0.00	100.8	1.1	0.8	0.00	0.00
家 事 雑 貨	74	1.1	0.01	102.0	0.0	1.0	0.01	0.00
家 事 用 消 耗 品	105	0.5	0.01	103.9	0.9	0.5	0.01	0.00
家 事 サ ー ビ ス	28	0.0	0.00	100.2	0.1	0.2	0.00	0.00

注) 原数値を掲載

1) 生鮮魚介，生鮮野菜及び生鮮果物

(全 国)

2020年=100

中 分 類	ウ エ イ ト	2022年3月		2022年4月				
		前年同 月比 (%)	前年同 月比 寄与度	指数	前月比 (%)	前年同 月比 (%)	前年同 月比 寄与度	寄与度差
被 服 及 び 履 物	353	0.7	0.03	102.4	1.5	0.8	0.03	0.00
衣 料	152	1.0	0.02	103.7	-0.2	1.5	0.02	0.01
和 服	4	0.6	0.00	100.6	0.0	0.9	0.00	0.00
洋 服	147	1.0	0.02	103.8	-0.2	1.5	0.02	0.01
シャツ・セーター・下着類	105	0.7	0.01	102.6	5.1	0.4	0.00	0.00
シャツ・セーター類	71	0.8	0.01	103.7	7.7	0.4	0.00	0.00
下 着 類	34	0.4	0.00	100.5	0.0	0.5	0.00	0.00
履 物 類	48	0.1	0.00	98.8	-0.3	-0.7	0.00	0.00
他 の 被 服	29	-0.6	0.00	99.9	0.5	-0.2	0.00	0.00
被 服 関 連 サ ー ビ ス	20	2.2	0.00	103.9	1.1	3.0	0.01	0.00
保 健 医 療	477	-0.4	-0.02	98.9	-0.5	-0.7	-0.03	-0.02
医 薬 品 ・ 健 康 保 持 用 撮 取 品	128	0.4	0.01	101.6	0.9	1.2	0.02	0.01
保 健 医 療 用 品 ・ 器 具	91	-0.3	0.00	98.5	-0.1	-0.3	0.00	0.00
保 健 医 療 サ ー ビ ス	259	-0.8	-0.02	97.8	-1.3	-1.8	-0.05	-0.03
交 通 ・ 通 信	1493	-7.0	-1.05	93.0	-0.2	-0.2	-0.03	1.03
交 通	167	0.5	0.01	100.4	-0.7	0.8	0.01	0.00
自 動 車 等 関 係 費	885	3.8	0.34	105.0	-0.1	3.5	0.32	-0.02
通 信	441	-32.5	-1.41	66.2	-0.2	-10.9	-0.36	1.05
教 育	304	1.4	0.04	101.1	0.6	0.9	0.03	-0.01
授 業 料 等	213	1.2	0.02	100.1	0.5	0.6	0.01	-0.01
教 科 書 ・ 学 習 参 考 教 材	7	1.9	0.00	104.1	2.0	3.9	0.00	0.00
補 習 教 育	84	1.9	0.02	103.4	0.6	1.3	0.01	0.00
教 養 娛 楽	911	1.3	0.12	103.1	0.9	1.6	0.15	0.03
教 養 娛 楽 用 耐 久 財	77	4.0	0.03	102.0	1.1	4.5	0.03	0.00
教 養 娛 楽 用 品	206	-1.0	-0.02	99.7	0.4	-0.3	-0.01	0.02
書 籍 ・ 他 の 印 刷 物	110	2.6	0.03	104.0	0.2	2.4	0.03	0.00
教 養 娛 楽 サ ー ビ ス	518	1.5	0.08	104.4	1.2	1.7	0.09	0.01
諸 雑 費	607	1.0	0.06	102.1	0.2	1.2	0.07	0.01
理 美 容 サ ー ビ ス	110	0.1	0.00	100.7	0.5	0.5	0.01	0.00
理 美 容 用 品	161	-0.2	0.00	100.0	0.3	0.3	0.00	0.01
身 の 回 り 用 品	63	4.5	0.03	105.0	0.1	4.6	0.03	0.00
た ば こ	39	6.3	0.03	113.5	0.0	6.3	0.03	0.00
他 の 諸 雑 費	233	0.3	0.01	101.6	0.0	0.3	0.01	0.00
<< 別掲 >>								
エ ネ ル ギ ー ²⁾	712	20.8	1.46	120.1	0.5	19.1	1.38	-0.08
教 育 関 係 費	378	1.6	0.06	101.2	0.4	0.9	0.03	-0.03
教 養 娛 楽 関 係 費	968	1.3	0.13	103.0	0.7	1.6	0.16	0.03
情 報 通 信 関 係 費	500	-28.6	-1.42	71.3	0.3	-9.5	-0.38	1.05

2) 電気代, 都市ガス代, プロパンガス, 灯油及びガソリン

8 全 国

第3-1表

総合・前年同月比の推移

(全 国)

(%)

	1月	2月	3月	4月	5月	6月	7月	8月	9月	10月	11月	12月	年	年度
1971年	6.5	6.0	5.3	5.8	6.4	6.9	6.9	7.0	8.0	6.5	5.5	4.8	6.3	5.9
1972	4.1	4.5	5.3	5.0	5.2	4.8	5.0	5.9	3.9	4.4	5.1	5.7	4.9	5.7
1973	6.7	7.0	8.7	9.4	10.8	11.0	11.7	11.9	14.2	13.9	15.2	18.3	11.7	15.6
1974	21.9	24.9	22.8	23.7	22.0	22.3	23.8	23.9	22.5	24.8	24.5	21.0	23.2	20.9
1975	16.8	13.6	13.9	13.4	14.0	13.4	11.4	10.2	10.4	9.7	8.3	7.8	11.7	10.4
1976	8.7	9.3	8.7	9.4	9.2	9.6	9.9	9.4	9.8	8.7	9.2	10.5	9.4	9.5
1977	9.4	9.3	9.5	8.8	9.4	8.6	7.7	8.6	7.7	7.6	6.5	5.0	8.1	6.9
1978	4.5	4.5	4.8	4.2	3.9	3.9	4.6	4.6	4.1	3.7	3.8	3.9	4.2	3.8
1979	3.6	2.8	2.7	2.9	3.2	3.8	4.3	3.1	3.2	4.2	5.0	5.6	3.7	4.8
1980	6.4	7.7	7.7	8.1	8.0	8.2	7.5	8.4	8.7	7.5	8.0	6.9	7.7	7.6
1981	7.2	6.3	6.1	5.0	5.0	4.8	4.4	4.2	4.0	4.2	3.8	4.3	4.9	4.0
1982	3.3	3.2	3.0	3.0	2.5	2.3	1.9	3.2	3.2	3.1	2.3	2.0	2.8	2.6
1983	2.1	2.0	2.3	2.1	2.7	2.0	2.3	1.3	0.9	1.5	1.9	1.7	1.9	1.9
1984	1.9	2.9	2.5	2.3	2.0	1.9	2.5	1.9	2.3	2.2	2.2	2.6	2.3	2.2
1985	2.9	1.5	1.8	2.0	1.8	2.5	2.4	2.3	1.7	2.3	1.9	1.9	2.0	1.9
1986	1.5	1.8	1.3	1.0	1.1	0.6	0.1	0.1	0.5	-0.3	0.0	-0.3	0.6	0.0
1987	-1.1	-1.0	-0.5	0.1	0.0	0.3	0.1	0.4	0.8	0.7	0.7	0.8	0.1	0.5
1988	0.9	0.7	0.7	0.3	0.2	0.2	0.5	0.7	0.6	1.1	1.2	1.0	0.7	0.8
1989	1.1	1.0	1.1	2.4	2.9	3.0	3.0	2.6	2.6	2.9	2.3	2.6	2.3	2.9
1990	3.0	3.6	3.5	2.5	2.7	2.2	2.3	2.9	3.0	3.5	4.2	3.8	3.1	3.3
1991	4.0	3.6	3.6	3.4	3.4	3.4	3.5	3.3	2.7	2.7	3.1	2.7	3.3	2.8
1992	1.8	2.0	2.0	2.4	2.0	2.3	1.7	1.7	2.0	1.1	0.7	1.2	1.6	1.6
1993	1.3	1.4	1.2	0.9	0.9	0.9	1.9	1.9	1.5	1.3	0.9	1.0	1.3	1.2
1994	1.2	1.1	1.3	0.8	0.8	0.6	-0.2	0.0	0.2	0.7	1.0	0.7	0.7	0.4
1995	0.6	0.2	-0.4	-0.2	0.0	0.3	0.1	-0.2	0.2	-0.6	-0.7	-0.3	-0.1	-0.1
1996	-0.5	-0.4	-0.1	0.2	0.2	0.0	0.4	0.2	0.0	0.5	0.5	0.6	0.1	0.4
1997	0.6	0.6	0.5	1.9	1.9	2.2	1.9	2.1	2.4	2.5	2.1	1.8	1.8	2.0
1998	1.8	1.9	2.2	0.4	0.5	0.1	-0.1	-0.3	-0.2	0.2	0.8	0.6	0.6	0.2
1999	0.2	-0.1	-0.4	-0.1	-0.4	-0.3	-0.1	0.3	-0.2	-0.7	-1.2	-1.1	-0.3	-0.5
2000	-0.9	-0.6	-0.5	-0.8	-0.7	-0.7	-0.5	-0.8	-0.8	-0.9	-0.5	-0.2	-0.7	-0.5
2001	-0.3	-0.3	-0.7	-0.7	-0.7	-0.8	-0.8	-0.7	-0.8	-0.8	-1.0	-1.2	-0.7	-1.0
2002	-1.4	-1.6	-1.2	-1.1	-0.9	-0.7	-0.8	-0.9	-0.7	-0.9	-0.4	-0.3	-0.9	-0.6
2003	-0.4	-0.2	-0.1	-0.1	-0.2	-0.4	-0.2	-0.3	-0.2	0.0	-0.5	-0.4	-0.3	-0.2
2004	-0.3	0.0	-0.1	-0.4	-0.5	0.0	-0.1	-0.2	0.0	0.5	0.8	0.2	0.0	-0.1
2005	-0.1	-0.3	-0.2	0.0	0.2	-0.5	-0.3	-0.3	-0.3	-0.7	-0.8	-0.1	-0.3	-0.1
2006	-0.1	-0.1	-0.2	-0.1	0.1	0.5	0.3	0.9	0.6	0.4	0.3	0.3	0.3	0.2
2007	0.0	-0.2	-0.1	0.0	0.0	-0.2	0.0	-0.2	-0.2	0.3	0.6	0.7	0.0	0.4
2008	0.7	1.0	1.2	0.8	1.3	2.0	2.3	2.1	2.1	1.7	1.0	0.4	1.4	1.1
2009	0.0	-0.1	-0.3	-0.1	-1.1	-1.8	-2.2	-2.2	-2.2	-2.5	-1.9	-1.7	-1.4	-1.7
2010	-1.3	-1.1	-1.1	-1.2	-0.9	-0.7	-0.9	-0.9	-0.6	0.2	0.1	0.0	-0.7	-0.4
2011	-0.6	-0.5	-0.5	-0.4	-0.4	-0.4	0.2	0.2	0.0	-0.2	-0.5	-0.2	-0.3	-0.1
2012	0.1	0.3	0.5	0.4	0.2	-0.2	-0.4	-0.4	-0.3	-0.4	-0.2	-0.1	0.0	-0.3
2013	-0.3	-0.7	-0.9	-0.7	-0.3	0.2	0.7	0.9	1.1	1.1	1.5	1.6	0.4	0.9
2014	1.4	1.5	1.6	3.4	3.7	3.6	3.4	3.3	3.2	2.9	2.4	2.4	2.7	2.9
2015	2.4	2.2	2.3	0.6	0.5	0.4	0.2	0.2	0.0	0.3	0.3	0.2	0.8	0.2
2016	-0.1	0.2	0.0	-0.3	-0.5	-0.4	-0.4	-0.5	-0.5	0.1	0.5	0.3	-0.1	-0.1
2017	0.4	0.3	0.2	0.4	0.4	0.4	0.4	0.7	0.7	0.2	0.6	1.0	0.5	0.7
2018	1.4	1.5	1.1	0.6	0.7	0.7	0.9	1.3	1.2	1.4	0.8	0.3	1.0	0.7
2019	0.2	0.2	0.5	0.9	0.7	0.7	0.5	0.3	0.2	0.2	0.5	0.8	0.5	0.5
2020	0.7	0.4	0.4	0.1	0.1	0.1	0.3	0.2	0.0	-0.4	-0.9	-1.2	0.0	-0.2
2021	-0.7	-0.5	-0.4	-1.1	-0.8	-0.5	-0.3	-0.4	0.2	0.1	0.6	0.8	-0.2	0.1
2022	0.5	0.9	1.2	2.5										

注) 原数値を掲載。前年同月比、前年比及び前年度比は各基準年の公表値による。

第3-2表

生鮮食品を除く総合・前年同月比の推移

(全 国)

	(%)												年	年度
	1月	2月	3月	4月	5月	6月	7月	8月	9月	10月	11月	12月		
1971年	6.1	6.1	6.3	6.6	7.3	7.6	7.3	7.1	7.0	6.3	6.0	5.5	6.6	6.5
1972	5.2	5.8	5.7	5.4	4.9	4.9	5.1	5.2	4.8	5.5	5.7	6.0	5.3	5.8
1973	6.5	7.2	8.5	9.3	10.4	10.9	11.4	11.8	13.4	13.5	14.9	17.6	11.4	14.9
1974	21.0	22.8	21.7	22.0	22.2	22.3	23.1	23.0	22.2	24.7	24.2	21.1	22.5	20.9
1975	17.8	14.9	14.7	14.7	13.3	12.7	11.7	10.8	11.3	8.4	7.5	7.4	11.9	10.1
1976	8.1	8.5	8.4	8.5	8.7	8.8	8.9	9.2	9.0	9.0	9.3	10.6	9.0	9.1
1977	9.4	8.9	8.8	8.6	8.9	8.6	8.3	8.1	7.6	7.6	7.0	5.7	8.1	7.3
1978	5.4	5.6	5.7	5.0	4.7	4.3	4.3	4.2	3.8	3.4	3.3	3.4	4.4	3.8
1979	3.3	2.9	2.9	3.0	3.1	3.6	3.6	3.7	4.1	4.3	4.5	4.9	3.7	4.4
1980	5.3	5.8	6.2	7.6	8.4	8.5	8.4	8.2	8.0	8.2	8.3	7.8	7.5	7.8
1981	7.4	6.8	6.3	4.5	4.5	4.3	3.8	4.2	4.2	4.0	4.0	4.0	4.8	4.0
1982	3.6	3.6	3.5	3.5	3.1	2.9	3.0	2.9	2.7	2.8	2.6	2.5	3.1	2.7
1983	2.4	2.3	2.3	2.1	1.9	1.8	1.8	1.3	1.6	1.6	1.7	1.6	1.9	1.7
1984	1.7	2.0	2.0	2.0	2.4	2.1	2.2	2.3	2.2	2.3	2.2	2.3	2.1	2.3
1985	2.4	2.3	2.3	2.4	1.8	2.0	2.1	2.5	1.8	1.3	1.4	1.5	2.0	1.8
1986	1.4	1.6	1.4	1.2	1.3	0.8	0.6	0.5	0.5	0.4	0.2	0.1	0.8	0.4
1987	-0.3	-0.1	0.0	0.1	-0.2	0.3	0.5	0.6	0.5	0.5	0.6	0.6	0.3	0.4
1988	0.7	0.5	0.4	0.3	0.4	0.3	0.2	0.3	0.4	0.5	0.6	0.7	0.4	0.6
1989	0.8	0.9	1.1	2.5	2.8	2.9	3.0	2.9	2.9	2.9	2.9	2.9	2.4	2.8
1990	3.0	3.0	3.1	2.1	2.1	2.0	2.0	2.3	2.5	2.9	3.2	3.3	2.7	2.8
1991	3.2	3.2	3.1	3.0	3.0	3.1	3.1	3.0	2.8	2.5	2.3	2.3	2.9	2.6
1992	2.1	2.3	2.3	2.5	2.5	2.5	2.2	2.2	2.2	2.1	2.1	2.0	2.2	2.1
1993	1.7	1.7	1.6	1.4	1.2	1.2	1.2	1.2	1.1	1.1	0.9	0.8	1.3	1.1
1994	0.9	0.9	0.9	0.9	1.0	0.8	0.8	0.8	0.6	0.5	0.5	0.5	0.8	0.6
1995	0.3	0.2	0.1	-0.1	-0.2	-0.2	-0.2	-0.3	0.2	0.1	0.1	0.1	0.0	0.0
1996	-0.2	0.0	0.0	0.1	0.1	0.2	0.3	0.2	0.2	0.2	0.4	0.3	0.2	0.3
1997	0.5	0.4	0.5	2.0	2.1	2.0	2.0	2.1	2.4	2.4	2.2	2.2	1.7	2.1
1998	2.0	1.8	1.8	0.2	0.0	0.0	-0.1	-0.1	-0.5	-0.4	-0.3	-0.3	0.3	-0.2
1999	-0.1	-0.1	-0.1	-0.1	0.0	0.0	0.0	0.0	0.0	-0.1	-0.2	-0.1	0.0	-0.1
2000	-0.3	-0.1	-0.3	-0.4	-0.2	-0.3	-0.3	-0.3	-0.5	-0.6	-0.5	-0.6	-0.4	-0.4
2001	-0.8	-0.8	-0.9	-0.8	-1.0	-0.9	-0.9	-0.9	-0.8	-0.7	-0.8	-0.9	-0.8	-0.8
2002	-0.8	-0.8	-0.7	-0.9	-0.8	-0.8	-0.8	-0.9	-0.9	-0.9	-0.8	-0.7	-0.9	-0.8
2003	-0.8	-0.7	-0.6	-0.4	-0.4	-0.4	-0.2	-0.1	-0.1	0.1	-0.1	0.0	-0.3	-0.2
2004	-0.1	0.0	-0.1	-0.2	-0.3	-0.1	-0.2	-0.2	0.0	-0.1	-0.2	-0.2	-0.1	-0.2
2005	-0.3	-0.4	-0.3	-0.2	0.0	-0.2	-0.2	-0.1	-0.1	0.0	0.1	0.1	-0.1	0.1
2006	-0.1	0.0	0.1	-0.1	0.0	0.2	0.2	0.3	0.2	0.1	0.2	0.1	0.1	0.1
2007	0.0	-0.1	-0.3	-0.1	-0.1	-0.1	-0.1	-0.1	-0.1	0.1	0.4	0.8	0.0	0.3
2008	0.8	1.0	1.2	0.9	1.5	1.9	2.4	2.4	2.3	1.9	1.0	0.2	1.5	1.2
2009	0.0	0.0	-0.1	-0.1	-1.1	-1.7	-2.2	-2.4	-2.3	-2.2	-1.7	-1.3	-1.3	-1.6
2010	-1.3	-1.2	-1.2	-1.5	-1.2	-1.0	-1.1	-1.0	-1.1	-0.6	-0.5	-0.4	-1.0	-0.8
2011	-0.8	-0.8	-0.7	-0.2	-0.1	-0.2	0.1	0.2	0.2	-0.1	-0.2	-0.1	-0.3	0.0
2012	-0.1	0.1	0.2	0.2	-0.1	-0.2	-0.3	-0.3	-0.1	0.0	-0.1	-0.2	-0.1	-0.2
2013	-0.2	-0.3	-0.5	-0.4	0.0	0.4	0.7	0.8	0.7	0.9	1.2	1.3	0.4	0.8
2014	1.3	1.3	1.3	3.2	3.4	3.3	3.3	3.1	3.0	2.9	2.7	2.5	2.6	2.8
2015	2.2	2.0	2.2	0.3	0.1	0.1	0.0	-0.1	-0.1	-0.1	0.1	0.1	0.5	0.0
2016	-0.1	0.0	-0.3	-0.4	-0.4	-0.4	-0.5	-0.5	-0.5	-0.4	-0.4	-0.2	-0.3	-0.2
2017	0.1	0.2	0.2	0.3	0.4	0.4	0.5	0.7	0.7	0.8	0.9	0.9	0.5	0.7
2018	0.9	1.0	0.9	0.7	0.7	0.8	0.8	0.9	1.0	1.0	0.9	0.7	0.9	0.8
2019	0.8	0.7	0.8	0.9	0.8	0.6	0.6	0.5	0.3	0.4	0.5	0.7	0.6	0.6
2020	0.8	0.6	0.4	-0.2	-0.2	0.0	0.0	-0.4	-0.3	-0.7	-0.9	-1.0	-0.2	-0.4
2021	-0.7	-0.5	-0.3	-0.9	-0.6	-0.5	-0.2	0.0	0.1	0.1	0.5	0.5	-0.2	0.1
2022	0.2	0.6	0.8	2.1										

注) 原数値を掲載。前年同月比、前年比及び前年度比は各基準年の公表値による。

10 全 国

第3-3表 生鮮食品及びエネルギーを除く総合・前年同月比の推移

(全 国)

	(%)												年	年度
	1月	2月	3月	4月	5月	6月	7月	8月	9月	10月	11月	12月		
1971年	6.5	6.2	6.2	6.8	7.3	7.6	7.5	7.1	7.1	6.4	6.0	5.7	6.7	6.5
1972	5.3	5.7	6.0	5.5	5.3	5.1	5.2	5.5	5.1	5.9	6.1	6.3	5.6	6.1
1973	6.9	7.5	8.8	9.5	10.4	11.1	11.8	12.2	13.7	13.7	15.0	17.4	11.5	15.1
1974	20.6	22.9	21.8	21.9	22.2	21.5	22.2	22.0	21.2	23.9	23.1	20.6	22.0	20.1
1975	17.1	14.1	13.8	14.1	13.0	13.0	11.9	11.3	11.5	8.8	8.2	7.9	11.9	10.5
1976	8.5	8.8	8.7	8.8	9.0	9.4	9.2	9.1	8.9	8.8	9.1	10.3	9.1	9.1
1977	9.1	8.7	8.6	8.4	8.7	8.2	8.3	8.3	7.9	7.9	7.3	6.1	8.1	7.4
1978	5.8	6.0	6.0	5.3	5.1	4.9	4.8	4.6	4.3	4.2	4.1	4.2	4.9	4.4
1979	4.1	3.6	3.5	3.3	3.3	3.4	3.3	3.2	3.4	3.3	3.6	3.6	3.5	3.5
1980	3.8	4.1	4.6	5.4	6.2	6.5	6.7	6.9	6.6	6.9	6.9	6.7	5.9	6.5
1981	6.3	6.1	5.6	5.2	4.7	4.5	4.2	4.1	4.2	4.0	3.9	3.9	4.7	4.0
1982	3.5	3.4	3.3	3.2	3.1	2.9	2.8	2.9	2.8	2.8	2.6	2.5	3.0	2.7
1983	2.4	2.4	2.4	2.4	2.3	2.2	2.3	2.0	2.0	2.0	2.4	2.3	2.3	2.3
1984	2.5	2.7	2.5	2.3	2.7	2.4	2.4	2.6	2.4	2.7	2.4	2.4	2.4	2.4
1985	2.7	2.2	2.5	2.5	2.1	2.4	2.3	2.0	2.4	2.3	2.4	2.4	2.4	2.2
1986	1.7	1.9	1.7	1.6	1.7	1.7	1.6	1.5	1.5	1.5	1.4	1.4	1.6	1.5
1987	1.1	1.1	1.2	1.1	0.7	0.8	0.9	1.0	0.8	0.7	0.7	0.7	0.9	0.8
1988	0.8	0.7	0.6	0.7	0.8	0.7	0.5	0.6	0.7	0.9	1.0	1.0	0.7	0.8
1989	1.0	1.1	1.3	2.7	3.0	3.0	3.1	3.0	3.2	3.1	3.1	3.1	2.6	3.1
1990	3.2	3.1	3.2	2.1	2.1	2.0	2.1	2.4	2.4	2.6	2.8	2.9	2.5	2.5
1991	2.9	2.9	3.0	2.9	3.0	3.1	3.1	3.0	2.8	2.8	2.7	2.8	2.9	2.9
1992	2.4	2.7	2.6	2.8	2.7	2.7	2.4	2.4	2.4	2.3	2.3	2.1	2.5	2.2
1993	1.9	1.8	1.7	1.4	1.3	1.3	1.3	1.3	1.2	1.2	1.1	0.9	1.3	1.2
1994	1.1	1.0	1.1	1.1	1.2	1.0	0.9	0.9	0.7	0.7	0.6	0.6	0.9	0.7
1995	0.4	0.3	0.2	0.1	-0.1	-0.1	-0.1	-0.2	0.3	0.2	0.3	0.3	0.2	0.1
1996	0.1	0.3	0.3	0.3	0.3	0.4	0.5	0.4	0.4	0.3	0.5	0.4	0.4	0.3
1997	0.4	0.3	0.4	1.9	2.0	1.9	1.9	2.0	2.3	2.4	2.2	2.2	1.6	2.1
1998	2.1	2.0	2.1	0.6	0.4	0.4	0.3	0.3	-0.1	-0.1	0.1	0.0	0.7	0.2
1999	0.2	0.1	0.1	0.0	0.1	0.1	0.1	0.1	0.1	-0.1	-0.3	-0.1	0.0	-0.1
2000	-0.4	-0.2	-0.5	-0.6	-0.4	-0.6	-0.6	-0.6	-0.8	-0.8	-0.7	-0.8	-0.6	-0.7
2001	-1.0	-1.0	-1.1	-0.9	-1.1	-1.0	-0.9	-0.9	-0.8	-0.8	-0.8	-0.9	-0.9	-0.8
2002	-0.8	-0.8	-0.6	-0.8	-0.7	-0.7	-0.7	-0.8	-0.7	-0.7	-0.6	-0.5	-0.7	-0.7
2003	-0.7	-0.6	-0.6	-0.5	-0.4	-0.4	-0.2	-0.1	-0.2	0.0	-0.2	-0.1	-0.4	-0.2
2004	-0.1	0.0	-0.1	-0.1	-0.3	-0.2	-0.4	-0.4	-0.3	-0.4	-0.5	-0.5	-0.2	-0.4
2005	-0.6	-0.7	-0.6	-0.6	-0.4	-0.5	-0.4	-0.4	-0.3	-0.3	-0.2	-0.2	-0.5	-0.3
2006	-0.6	-0.6	-0.6	-0.6	-0.6	-0.4	-0.3	-0.3	-0.3	-0.3	-0.1	-0.2	-0.4	-0.2
2007	-0.1	-0.1	-0.1	-0.1	-0.1	-0.2	-0.2	-0.1	-0.2	-0.1	0.0	0.1	-0.1	0.0
2008	0.2	0.3	0.4	0.5	0.7	0.9	1.0	1.1	1.2	1.2	1.1	0.9	0.8	0.8
2009	0.7	0.6	0.5	0.2	-0.1	-0.4	-0.6	-0.8	-0.9	-1.1	-1.1	-1.2	-0.4	-0.8
2010	-1.3	-1.2	-1.3	-1.6	-1.7	-1.5	-1.5	-1.5	-1.5	-0.9	-0.9	-0.8	-1.3	-1.1
2011	-1.3	-1.2	-1.3	-0.8	-0.6	-0.7	-0.4	-0.4	-0.4	-0.7	-0.8	-0.7	-0.8	-0.6
2012	-0.6	-0.3	-0.3	-0.3	-0.5	-0.4	-0.4	-0.4	-0.5	-0.5	-0.4	-0.5	-0.4	-0.5
2013	-0.6	-0.8	-0.7	-0.6	-0.3	-0.2	-0.1	0.0	0.0	0.3	0.5	0.7	-0.2	0.2
2014	0.7	0.8	0.8	2.7	2.7	2.7	2.8	2.7	2.7	2.7	2.5	2.5	2.2	2.6
2015	2.5	2.5	2.5	0.7	0.7	0.8	0.9	1.0	1.2	1.1	1.3	1.2	1.4	1.0
2016	0.9	1.0	0.9	0.8	0.7	0.7	0.5	0.4	0.2	0.3	0.2	0.1	0.6	0.3
2017	0.2	0.1	-0.1	0.0	0.0	0.0	0.1	0.2	0.2	0.2	0.3	0.3	0.1	0.2
2018	0.4	0.5	0.5	0.4	0.3	0.2	0.3	0.4	0.4	0.4	0.3	0.3	0.4	0.3
2019	0.4	0.4	0.4	0.6	0.5	0.5	0.6	0.6	0.5	0.7	0.8	0.9	0.6	0.6
2020	0.8	0.6	0.6	0.2	0.4	0.4	0.4	-0.1	0.0	-0.2	-0.3	-0.4	0.2	0.1
2021	0.0	0.0	0.0	-0.9	-0.9	-0.9	-0.6	-0.5	-0.5	-0.7	-0.6	-0.7	-0.5	-0.8
2022	-1.1	-1.0	-0.7	0.8										

注) 原数値を掲載。前年同月比、前年比及び前年度比は各基準年の公表値による。

第4表 財・サービス分類指数 (全 国)

2020年=100

財・サービス分類	ウ エ イ ト	2022年3月		2022年4月				
		前年同 月比 (%)	前年同 月比 寄与度	指数	前月比 (%)	前年同 月比 (%)	前年同 月比 寄与度	寄与度差
総 合	10000	1.2		101.5	0.4	2.5		
財	5046	5.0	2.50	105.0	0.6	5.3	2.68	0.18
生 鮮 食 品 を 除 く 財	4650	4.4	2.06	104.9	0.6	4.7	2.22	0.16
農 水 畜 産 物	720	6.9	0.48	103.8	-0.3	7.1	0.50	0.02
生 鮮 商 品	658	8.1	0.52	104.9	-0.3	8.4	0.54	0.02
他 の 農 水 畜 産 物	62	-5.9	-0.04	92.2	-0.3	-5.6	-0.03	0.00
米 類	62	-5.9	-0.04	92.2	-0.3	-5.6	-0.03	0.00
工 業 製 品	3678	2.8	1.04	103.9	0.7	3.3	1.22	0.18
食 料 工 業 製 品	1522	2.4	0.36	102.9	0.7	3.1	0.48	0.12
織 維 製 品	375	0.0	0.00	101.4	1.7	0.3	0.01	0.01
石 油 製 品	278	18.5	0.55	125.2	-0.3	15.7	0.47	-0.07
他 の 工 業 製 品	1503	0.9	0.14	101.6	0.7	1.7	0.26	0.12
電 気 ・ 都 市 ガ ス ・ 水 道	531	18.5	0.94	114.6	0.9	17.6	0.92	-0.02
出 版 物	117	2.6	0.03	104.0	0.3	2.5	0.03	0.00
サ ー ビ ス	4954	-2.5	-1.26	98.0	0.2	-0.3	-0.16	1.10
持家の帰属家賃を除くサービス	3375	-3.7	-1.27	97.0	0.4	-0.5	-0.17	1.11
公 共 サ ー ビ ス	1219	-0.6	-0.07	99.7	-0.4	-0.6	-0.07	0.00
外 食	25	5.5	0.01	100.7	-0.5	-0.1	0.00	-0.01
公営・都市再生機構・公社家賃	28	0.1	0.00	100.4	0.5	0.2	0.00	0.00
家事関連サービス	504	-1.5	-0.07	100.5	0.0	-0.8	-0.04	0.03
医療・福祉関連サービス	299	-0.6	-0.02	98.1	-1.1	-1.5	-0.05	-0.03
運輸・通信関連サービス	247	0.4	0.01	100.3	-0.5	0.5	0.01	0.00
教育関連サービス	31	0.0	0.00	99.4	0.0	0.0	0.00	0.00
教養娯楽関連サービス	85	0.1	0.00	99.1	0.0	0.1	0.00	0.00
一 般 サ ー ビ ス	3735	-3.2	-1.19	97.5	0.4	-0.2	-0.09	1.10
外 食	434	1.0	0.04	102.0	0.9	1.9	0.08	0.04
民 営 家 賃	225	0.0	0.00	99.9	0.0	0.0	0.00	0.00
民 営 家 賃 (木 造)	-	0.1	0.00	100.3	0.0	0.1	0.00	0.00
民 営 家 賃 (非 木 造)	-	-0.1	0.00	99.7	0.0	-0.1	0.00	0.00
持家の帰属家賃	1580	0.1	0.01	100.1	0.0	0.0	0.01	-0.01
持家の帰属家賃(木造)	-	0.1	0.02	100.3	0.0	0.1	0.01	-0.01
持家の帰属家賃(非木造)	-	-0.1	0.00	99.8	0.0	-0.1	0.00	0.00
他 の サ ー ビ ス	1495	-8.3	-1.24	93.0	0.9	-1.2	-0.18	1.07
家事関連サービス	477	1.2	0.06	102.1	0.7	1.8	0.09	0.03
医療・福祉関連サービス	37	0.4	0.00	100.8	-0.1	0.1	0.00	0.00
教育関連サービス	266	1.5	0.04	101.2	0.6	0.9	0.02	-0.02
通信・教養娯楽関連サービス	715	-18.5	-1.34	83.4	1.3	-4.5	-0.29	1.05
<< 別掲 >>								
耐 久 消 費 財	673	1.2	0.08	101.3	1.0	2.7	0.18	0.09
半 耐 久 消 費 財	696	0.5	0.03	101.7	1.0	0.7	0.05	0.01
非 耐 久 消 費 財	3677	6.5	2.38	106.3	0.4	6.6	2.45	0.07
公 共 料 金	1793	5.0	0.90	104.4	0.1	4.9	0.88	-0.02

注) 原数値を掲載

第5表 ラスパイレス連鎖基準方式による消費者物価指数（参考指数）（全国）

2020年=100

年 月	原 数 値			季 節 調 整 値		
	総 合	生 鮮 食 品 を 除 く 総 合	生 鮮 食 品 及 び エ ネ ル ギ ー を 除 く 総 合	総 合	生 鮮 食 品 を 除 く 総 合	生 鮮 食 品 及 び エ ネ ル ギ ー を 除 く 総 合
指数						
2017 年平均	98.6	98.8	99.0	-	-	-
2018	99.6	99.6	99.3	-	-	-
2019	100.0	100.2	99.8	-	-	-
2020	100.0	100.0	100.0	-	-	-
2021	99.8	99.8	99.5	-	-	-
2020 年 4 月	100.1	100.0	100.0	100.1	100.0	99.9
5	100.1	100.1	100.2	100.1	99.9	100.0
6	100.0	100.0	100.1	100.0	100.0	100.1
7	100.1	100.1	100.1	100.2	100.0	100.1
8	100.2	99.8	99.8	100.2	99.9	99.8
9	100.1	99.8	99.8	99.9	99.8	99.8
10	100.0	99.8	100.0	99.8	99.8	99.9
11	99.6	99.7	100.0	99.5	99.6	99.8
12	99.3	99.6	99.9	99.3	99.7	99.8
2021 年 1 月	99.9	99.9	100.2	99.9	100.0	100.4
2	99.8	99.9	100.2	99.9	100.1	100.4
3	99.9	100.1	100.2	100.0	100.2	100.4
4	99.0	99.3	99.1	99.1	99.2	99.1
5	99.4	99.5	99.3	99.3	99.4	99.2
6	99.5	99.5	99.2	99.6	99.5	99.2
7	99.6	99.8	99.4	99.7	99.7	99.4
8	99.6	99.7	99.3	99.6	99.7	99.2
9	100.1	99.8	99.3	100.0	99.9	99.3
10	100.0	99.9	99.2	99.8	99.9	99.1
11	100.1	100.2	99.3	100.1	100.1	99.1
12	100.1	100.0	99.1	100.1	100.2	99.1
2022 年 1 月	100.4	100.1	99.1	100.4	100.2	99.3
2	100.7	100.5	99.2	100.9	100.6	99.4
3	101.1	100.9	99.5	101.2	100.9	99.6
4	101.5	101.3	99.9	101.6	101.3	99.8
前年（月）比						
2017 年平均	0.5	0.5	0.1	-	-	-
2018	0.9	0.8	0.3	-	-	-
2019	0.5	0.6	0.5	-	-	-
2020	0.0	-0.2	0.2	-	-	-
2021	-0.2	-0.2	-0.5	-	-	-
2021 年 4 月	-0.9	-0.9	-1.1	-0.9	-1.0	-1.3
5	0.3	0.3	0.1	0.2	0.2	0.1
6	0.2	0.0	-0.1	0.2	0.1	0.1
7	0.1	0.3	0.2	0.1	0.2	0.2
8	0.0	-0.1	-0.1	-0.1	0.0	-0.2
9	0.5	0.1	0.1	0.4	0.1	0.1
10	-0.2	0.1	-0.1	-0.2	0.0	-0.2
11	0.2	0.3	0.1	0.3	0.2	0.0
12	-0.1	-0.1	-0.1	0.0	0.1	0.0
2022 年 1 月	0.3	0.1	0.0	0.2	0.0	0.2
2	0.4	0.3	0.1	0.5	0.4	0.2
3	0.4	0.4	0.3	0.4	0.3	0.2
4	0.4	0.4	0.4	0.3	0.4	0.2
前年同月比						
2021 年 4 月	-1.1	-0.8	-0.9	-	-	-
5	-0.7	-0.5	-0.9	-	-	-
6	-0.5	-0.5	-0.9	-	-	-
7	-0.4	-0.3	-0.7	-	-	-
8	-0.6	-0.1	-0.6	-	-	-
9	0.1	0.1	-0.5	-	-	-
10	-0.1	0.1	-0.8	-	-	-
11	0.5	0.4	-0.7	-	-	-
12	0.8	0.4	-0.8	-	-	-
2022 年 1 月	0.5	0.2	-1.1	-	-	-
2	0.9	0.5	-1.0	-	-	-
3	1.2	0.8	-0.8	-	-	-
4	2.5	2.1	0.8	-	-	-

注1) 季節調整の方法は、センサス局法(X-12-ARIMA)を用いた。

注2) 季節調整値は、毎年12月結果公表時に、過去に遡って改定している。

消費者物価指数の公表予定

全国		東京都区部 (中旬速報値)		備考
調査月	公表日	調査月	公表日	
2021年12月分※	2022年1月21日(金)	2022年1月分	2022年1月28日(金)	※全国 年平均同時公表
2022年1月分	2月18日(金)	2月分	2月25日(金)	
2月分	3月18日(金)	3月分※	3月25日(金)	※東京都区部 年度平均同時公表
3月分※	4月22日(金)	4月分	5月6日(金)	※全国 年度平均同時公表
4月分	5月20日(金)	5月分	5月27日(金)	
5月分	6月24日(金)	6月分	7月1日(金)	
6月分	7月22日(金)	7月分	7月29日(金)	
7月分	8月19日(金)	8月分	8月26日(金)	
8月分	9月20日(火)	9月分	10月4日(火)	
9月分	10月21日(金)	10月分	10月28日(金)	
10月分	11月18日(金)	11月分	11月25日(金)	
11月分	12月23日(金)	12月分※	2023年1月10日(火)	※東京都区部 年平均同時公表
12月分※	2023年1月20日(金)	2023年1月分	1月27日(金)	※全国 年平均同時公表
2023年1月分	2月24日(金)	2月分	3月3日(金)	
2月分	3月24日(金)	3月分※	3月31日(金)	※東京都区部 年度平均同時公表

<内容に関する問合せ先>



総務省統計局統計調査部消費統計課
物価統計室物価指数第一係・第二係
電話 03(5273)1175

消費者物価指数の最新情報はこちら！

・ホームページ

<https://www.stat.go.jp/data/cpi/index.html>

* この冊子は、次のURLからダウンロードできます。

<https://www.stat.go.jp/data/cpi/sokuhou/tsuki/index-z.html>

* 結果の概要は、統計メールニュースでも配信しています。メールニュースのお申込みは、統計局ホームページから。

「政府統計の総合窓口(e-Stat)」(<https://www.e-stat.go.jp/>)でも統計データ等の各種統計情報が御覧いただけます。
本冊子に掲載されたデータを引用・転載する場合には、出典(例:総務省「消費者物価指数」より引用)の表記をお願いします。

2020年基準 消費者物価指数

全国 2022年(令和4年)5月分

◎ 概況

- (1) **総合指数**は2020年を100として101.8
前年同月比は2.5%の上昇 前月比(季節調整値)は0.2%の上昇
- (2) **生鮮食品を除く総合指数**は101.6
前年同月比は2.1%の上昇 前月比(季節調整値)は0.1%の上昇
- (3) **生鮮食品及びエネルギーを除く総合指数**は100.1
前年同月比は0.8%の上昇 前月比(季節調整値)は0.1%の上昇

図1 総合指数の動き



図2 生鮮食品を除く総合指数の動き



図3 生鮮食品及びエネルギーを除く総合指数の動き

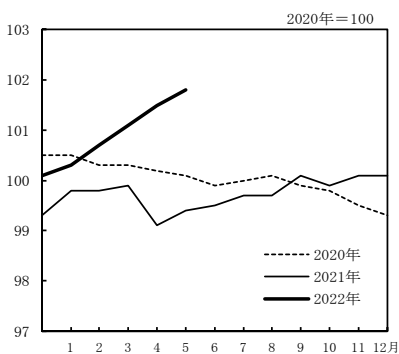

表1 総合、生鮮食品を除く総合、生鮮食品及びエネルギーを除く総合の指数及び前年同月比

2020年=100

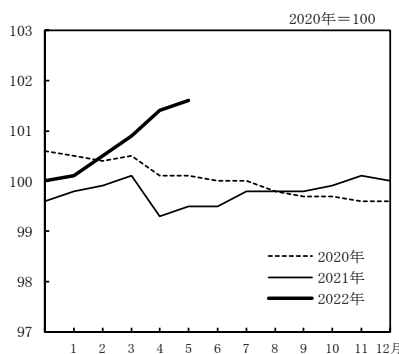
原数値		2021年					2022年							
		5月	6月	7月	8月	9月	10月	11月	12月	1月	2月	3月	4月	5月
総合	指数	99.4	99.5	99.7	99.7	100.1	99.9	100.1	100.1	100.3	100.7	101.1	101.5	101.8
	前年同月比(%)	-0.8	-0.5	-0.3	-0.4	0.2	0.1	0.6	0.8	0.5	0.9	1.2	2.5	2.5
生鮮食品を除く総合	指数	99.5	99.5	99.8	99.8	99.8	99.9	100.1	100.0	100.1	100.5	100.9	101.4	101.6
	前年同月比(%)	-0.6	-0.5	-0.2	0.0	0.1	0.1	0.5	0.5	0.2	0.6	0.8	2.1	2.1
生鮮食品及びエネルギーを除く総合	指数	99.3	99.2	99.4	99.3	99.3	99.2	99.2	99.1	99.0	99.2	99.5	99.9	100.1
	前年同月比(%)	-0.9	-0.9	-0.6	-0.5	-0.5	-0.7	-0.6	-0.7	-1.1	-1.0	-0.7	0.8	0.8

表2 総合、生鮮食品を除く総合、生鮮食品及びエネルギーを除く総合の前月比(季節調整値)

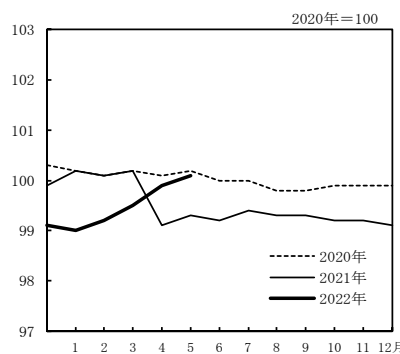
季節調整値		2021年					2022年							
		5月	6月	7月	8月	9月	10月	11月	12月	1月	2月	3月	4月	5月
総合	前月比(%)	0.2	0.2	0.2	-0.1	0.3	-0.1	0.3	0.1	0.1	0.5	0.4	0.4	0.2
	前月比(%)	0.2	0.1	0.3	0.0	0.1	0.0	0.2	0.1	0.0	0.4	0.4	0.2	0.1
生鮮食品を除く総合	前月比(%)	0.1	0.0	0.2	-0.2	0.0	-0.2	0.1	0.0	0.1	0.2	0.2	0.2	0.1
	前月比(%)	0.1	0.0	0.2	-0.2	0.0	-0.2	0.1	0.0	0.1	0.2	0.2	0.2	0.1

注) 季節調整値は、毎年12月結果公表時に、過去に遡って改定している。

2 全 国

◎ 前年同月との比較（10大費目）

表3 10大費目指数，前年同月比及び寄与度

2020年=100

原数値	総 合	生鮮食品	生鮮食品及	食 料	生 鮮	生鮮食品	住 居	光 熱	家 具	被服及び	保 健	交 通	教 育	教 養	諸 雑 費
		を 除 く	びエネルギー			を 除 く									
指 数	101.8	101.6	100.1	103.4	107.5	102.6	101.1	115.2	105.1	102.4	99.0	92.8	101.1	103.6	102.1
前年同月比 (%)	(2.5)	(2.1)	(0.8)	(4.0)	(12.2)	(2.6)	(0.4)	(15.7)	(2.3)	(0.8)	(-0.7)	(-0.2)	(0.9)	(1.6)	(1.2)
寄与度	2.5	2.1	0.8	4.1	12.3	2.7	0.5	14.4	3.6	0.9	-0.8	-0.8	0.8	1.7	1.1
寄与度差		(2.06)	(0.67)	(1.04)	(0.46)	(0.58)	(0.09)	(1.08)	(0.09)	(0.03)	(-0.03)	(-0.03)	(0.03)	(0.15)	(0.07)
寄与度差		1.99	0.73	1.06	0.47	0.60	0.10	1.01	0.14	0.03	-0.04	-0.11	0.02	0.15	0.07
寄与度差		-0.07	0.05	0.03	0.01	0.02	0.01	-0.07	0.05	0.00	0.00	-0.08	0.00	0.01	0.00

注) ()は、前月の前年同月比及び寄与度。各寄与度は、総合指数の前年同月比に対するものである。

[総合指数の前年同月比に寄与した主な内訳]

10大費目 中 分 類，前年同月比(寄与度) 品 目，前年同月比(寄与度)

上昇

食料	生鮮野菜 13.1% (0.23) たまねぎ 125.4% (0.13) など
	生鮮魚介 12.2% (0.14) まぐろ 16.6% (0.04) など
	調理食品 3.4% (0.12) 調理カレー 11.4% (0.02) など
	生鮮果物 11.0% (0.10) りんご 34.0% (0.03) など
	外食 2.2% (0.10) ハンバーガー (外食) 7.6% (0.02) など
	菓子類 3.2% (0.08) ポテトチップス 9.0% (0.02) など
	油脂・調味料 6.3% (0.08) 食用油 36.2% (0.04) など
住居	設備修繕・維持 2.9% (0.10) 外壁塗装費 5.2% (0.03) など
光熱・水道	電気代 18.6% (0.63)	
	ガス代 17.0% (0.26) 都市ガス代 22.3% (0.21) など
	他の光熱 25.1% (0.11) 灯油 25.1% (0.11)
家具・家事用品	家庭用耐久財 7.4% (0.10) ルームエアコン 11.0% (0.05) など
交通・通信	自動車等関係費 3.0% (0.27) ガソリン 13.1% (0.27) など
教養娯楽	教養娯楽サービス 1.5% (0.08) 宿泊料 5.2% (0.05) など

下落

交通・通信	通信 -11.4% (-0.38) 通信料 (携帯電話) -22.5% (-0.37)
-------	-------------------	---------------------------------

○ 前月との比較（10大費目）

表4 10大費目の前月比及び寄与度

原数値	総 合	生鮮食品	生鮮食品及	食 料	生 鮮	生鮮食品	住 居	光 熱	家 具	被服及び	保 健	交 通	教 育	教 養	諸 雑 費
		を 除 く	びエネルギー			を 除 く									
前月比 (%)	0.3	0.2	0.2	0.4	1.5	0.2	0.1	0.8	1.3	0.0	0.1	-0.2	0.0	0.4	0.0
寄与度		0.20	0.18	0.11	0.06	0.05	0.02	0.06	0.05	0.00	0.00	-0.03	0.00	0.04	0.00

注) 各寄与度は、総合指数の前月比に対するものである。

◇ 連鎖基準方式による指数*の前年同月比

	2021年	2022年												
		5月	6月	7月	8月	9月								
総 合	前年同月比 (%)	-0.7	-0.5	-0.4	-0.6	0.1	-0.1	0.5	0.8	0.5	0.9	1.2	2.5	2.4
生 鮮 食 品 を 除 く 総 合	前年同月比 (%)	-0.5	-0.5	-0.3	-0.1	0.1	0.1	0.4	0.4	0.2	0.5	0.8	2.1	2.0
生鮮食品及びエネルギーを除く総合	前年同月比 (%)	-0.9	-0.9	-0.7	-0.6	-0.5	-0.8	-0.7	-0.8	-1.1	-1.0	-0.8	0.8	0.8

*ラスパイレス連鎖基準方式による消費者物価指数(参考指数)

◎ 総合指数の前年同月比の変動に寄与した項目

総合の前年同月比の上昇幅は変わらず。(4月 2.5% → 5月 2.5%)

- ・ 生鮮食品により総合の上昇幅が0.01ポイント拡大

生鮮食品を除く総合の前年同月比の上昇幅は変わらず。(4月 2.1% → 5月 2.1%)

- ・ 電気代、ガソリンなどの上昇幅が縮小し、エネルギーにより総合の上昇幅が0.12ポイント縮小
- ・ 生鮮食品を除く食料により総合の上昇幅が0.02ポイント拡大
- ・ 家庭用耐久財により総合の上昇幅が0.03ポイント拡大

表5 エネルギー構成品目の前年同月比及び寄与度

	万百分比 ウェイト	2022年4月		2022年5月			
		前年同月比(%)	寄与度	前月比(%)	前年同月比(%)	寄与度	寄与度差
エネルギー	712	19.1	1.38	0.2	17.1	1.26	-0.12
電気代	341	21.0	0.69	1.2	18.6	0.63	-0.06
都市ガス代	94	23.7	0.21	1.5	22.3	0.21	-0.01
プロパンガス	57	7.9	0.05	0.8	8.6	0.05	0.00
灯油	38	26.1	0.11	-0.6	25.1	0.11	0.00
ガソリン	182	15.7	0.32	-2.0	13.1	0.27	-0.05

表6 他の主な項目の前年同月比及び寄与度

	万百分比 ウェイト	2022年4月		2022年5月			
		前年同月比(%)	寄与度	前月比(%)	前年同月比(%)	寄与度	寄与度差
生鮮食品を除く食料	2230	2.6	0.58	0.2	2.7	0.60	0.02
家庭用耐久財	132	5.0	0.07	2.4	7.4	0.10	0.03
教養娯楽用耐久財	77	4.5	0.03	-1.1	3.3	0.02	-0.01
宿泊料	81	6.1	0.06	2.5	5.2	0.05	-0.01

図4 電気代指数の動き



図5 ガソリン指数の動き



図6 生鮮食品を除く食料指数の動き

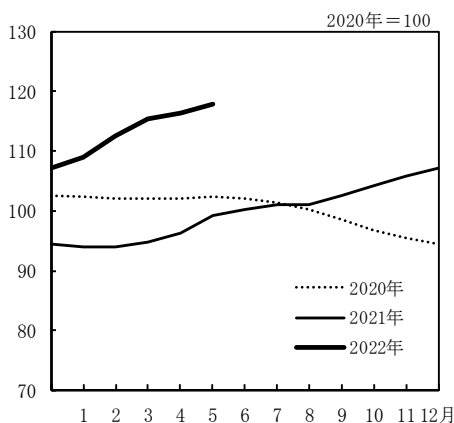

年 月	原 数								
	総 合	生鮮食品を 除く総合	生鮮食品及び エネルギー を除く総合	食 料	生鮮食品	生鮮食品 を除く 食 料	住 居	光熱・ 水 道	家具・ 家事用品
ウェイト 指数	10000	9604	8892	2626	396	2230	2149	693	387
2017年平均	98.6	98.7	98.9	96.8	96.3	97.0	99.3	96.4	96.7
2018	99.5	99.5	99.2	98.2	99.9	97.9	99.2	100.2	95.7
2019	100.0	100.2	99.8	98.7	96.8	99.0	99.4	102.5	97.7
2020	100.0	100.0	100.0	100.0	100.0	100.0	100.0	100.0	100.0
2021	99.8	99.8	99.5	100.0	98.8	100.2	100.6	101.3	101.7
2020年 5月	100.1	100.1	100.2	100.3	101.1	100.2	100.1	100.8	99.6
6	99.9	100.0	100.0	99.9	98.5	100.1	100.0	100.5	100.1
7	100.0	100.0	100.0	100.2	101.1	100.0	100.0	99.8	99.9
8	100.1	99.8	99.8	101.0	108.0	99.8	100.0	99.5	99.4
9	99.9	99.7	99.8	100.5	104.2	99.8	100.0	98.7	99.9
10	99.8	99.7	99.9	100.4	102.5	100.0	100.0	98.1	100.8
11	99.5	99.6	99.9	99.4	96.9	99.9	100.0	97.1	101.6
12	99.3	99.6	99.9	98.8	93.3	99.8	100.0	96.3	101.8
2021年 1月	99.8	99.8	100.2	100.0	100.0	99.9	100.4	96.1	101.4
2	99.8	99.9	100.1	99.5	97.2	99.9	100.5	96.4	101.3
3	99.9	100.1	100.2	99.1	94.8	99.9	100.5	97.3	101.4
4	99.1	99.3	99.1	99.0	94.4	99.8	100.6	98.8	101.4
5	99.4	99.5	99.3	99.3	95.7	100.0	100.6	100.7	101.5
6	99.5	99.5	99.2	99.9	99.2	100.0	100.6	101.4	101.7
7	99.7	99.8	99.4	99.6	96.8	100.1	100.6	102.0	102.3
8	99.7	99.8	99.3	99.9	98.5	100.1	100.7	102.0	102.3
9	100.1	99.8	99.3	101.4	106.5	100.4	100.7	103.1	101.6
10	99.9	99.9	99.2	100.8	101.4	100.7	100.7	104.4	101.7
11	100.1	100.1	99.2	100.8	99.9	101.0	100.7	106.0	102.1
12	100.1	100.0	99.1	100.9	100.8	100.9	100.7	107.1	101.0
2022年 1月	100.3	100.1	99.0	102.0	106.5	101.2	100.7	108.3	100.8
2	100.7	100.5	99.2	102.3	107.1	101.5	100.8	111.1	100.5
3	101.1	100.9	99.5	102.5	105.9	101.9	100.8	113.3	101.8
4	101.5	101.4	99.9	102.9	105.9	102.4	101.0	114.3	103.7
5	101.8	101.6	100.1	103.4	107.5	102.6	101.1	115.2	105.1
前年(月)比									
2017年平均	0.5	0.5	0.1	0.7	-0.2	0.9	-0.2	2.7	-0.5
2018	1.0	0.9	0.4	1.4	3.8	1.0	-0.1	4.0	-1.1
2019	0.5	0.6	0.6	0.4	-3.1	1.1	0.3	2.3	2.2
2020	0.0	-0.2	0.2	1.4	3.3	1.0	0.6	-2.4	2.3
2021	-0.2	-0.2	-0.5	0.0	-1.2	0.2	0.6	1.3	1.7
2021年 5月	0.3	0.3	0.1	0.3	1.4	0.1	0.0	2.0	0.1
6	0.1	0.0	-0.1	0.6	3.6	0.0	0.0	0.7	0.2
7	0.2	0.3	0.2	-0.3	-2.4	0.1	0.0	0.6	0.6
8	0.0	-0.1	-0.1	0.3	1.7	0.0	0.0	0.0	0.0
9	0.4	0.1	0.0	1.5	8.2	0.3	0.0	1.0	-0.7
10	-0.2	0.1	-0.1	-0.5	-4.8	0.3	0.0	1.3	0.1
11	0.2	0.3	0.1	0.0	-1.4	0.3	0.0	1.5	0.4
12	0.0	-0.1	-0.1	0.0	0.8	-0.1	0.0	1.0	-1.0
2022年 1月	0.3	0.0	-0.1	1.1	5.7	0.3	0.0	1.2	-0.3
2	0.4	0.4	0.1	0.3	0.5	0.2	0.1	2.6	-0.3
3	0.4	0.5	0.3	0.2	-1.1	0.4	0.1	2.0	1.3
4	0.4	0.4	0.4	0.5	0.0	0.5	0.2	0.8	1.9
5	0.3	0.2	0.2	0.4	1.5	0.2	0.1	0.8	1.3
前年同月比									
2021年 5月	-0.8	-0.6	-0.9	-1.0	-5.3	-0.2	0.5	-0.1	1.9
6	-0.5	-0.5	-0.9	0.0	0.7	-0.1	0.6	1.0	1.6
7	-0.3	-0.2	-0.6	-0.6	-4.2	0.1	0.6	2.2	2.4
8	-0.4	0.0	-0.5	-1.1	-8.8	0.3	0.7	2.5	2.9
9	0.2	0.1	-0.5	0.9	2.2	0.6	0.7	4.4	1.7
10	0.1	0.1	-0.7	0.5	-1.1	0.7	0.7	6.4	0.9
11	0.6	0.5	-0.6	1.4	3.1	1.1	0.7	9.2	0.4
12	0.8	0.5	-0.7	2.1	8.0	1.1	0.7	11.2	-0.8
2022年 1月	0.5	0.2	-1.1	2.1	6.5	1.3	0.3	12.7	-0.6
2	0.9	0.6	-1.0	2.8	10.1	1.6	0.3	15.3	-0.8
3	1.2	0.8	-0.7	3.4	11.6	2.0	0.3	16.4	0.4
4	2.5	2.1	0.8	4.0	12.2	2.6	0.4	15.7	2.3
5	2.5	2.1	0.8	4.1	12.3	2.7	0.5	14.4	3.6

注1) 前年比は各基準年の公表値による。

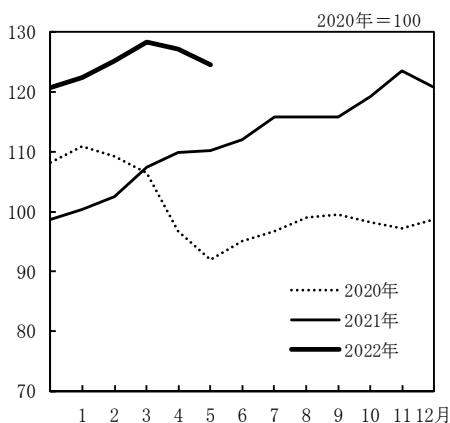
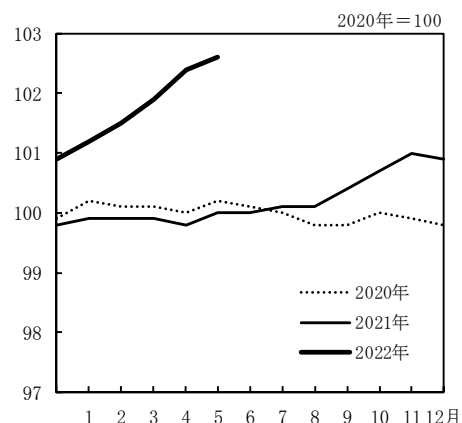
(全 国)

2020年=100

値						季 節 調 整 値			年 月
被 服 及 び 履 物	保 健 医 療	交 通 ・ 通 信	教 育	教 養 娛 楽	諸 雑 費	総 合	生 鮮 食 品 を 除 く 総 合	生 鮮 食 品 及 び エ ネ ル ギ ー を 除 く 総 合	
353	477	1493	304	911	607	-	-	-	ウエイト
98.3	97.5	99.5	109.6	98.3	101.7	-	-	-	指数
98.5	99.0	100.9	110.1	99.0	102.1	-	-	-	2017 年平均
98.9	99.7	100.2	108.4	100.6	102.1	-	-	-	2018
100.0	100.0	100.0	100.0	100.0	100.0	-	-	-	2019
100.4	99.6	95.0	100.0	101.6	101.1	-	-	-	2020
101.1	100.2	98.6	99.1	102.1	99.9	100.1	99.9	100.1	2021
100.5	100.3	98.9	98.9	101.1	99.9	100.0	99.9	100.1	2020 年 5 月
98.6	100.2	100.0	99.2	100.6	99.9	100.1	99.9	100.1	6
97.4	99.9	100.4	99.2	99.5	99.9	100.1	99.8	99.7	7
101.7	99.9	99.9	99.2	98.3	100.0	99.8	99.8	99.7	8
102.0	99.7	99.8	99.2	98.0	100.5	99.7	99.7	99.8	9
102.2	99.6	99.7	99.1	97.5	100.6	99.5	99.6	99.8	10
101.0	99.4	99.9	99.1	98.1	100.3	99.4	99.6	99.8	11
98.2	99.4	99.9	99.1	100.8	100.6	99.8	100.0	100.3	12
98.3	99.4	100.1	99.1	100.5	100.9	99.9	100.1	100.4	2021 年 1 月
100.2	99.8	100.2	99.1	100.9	100.9	100.0	100.2	100.4	2
101.6	99.6	93.2	100.2	101.5	100.9	99.1	99.1	99.0	3
101.5	99.7	93.5	100.3	101.9	101.0	99.3	99.3	99.1	4
101.0	99.6	93.5	100.3	101.1	100.8	99.6	99.4	99.2	5
99.3	99.7	94.6	100.3	102.4	101.1	99.7	99.7	99.4	6
98.1	99.8	93.8	100.3	103.2	101.1	99.6	99.7	99.2	7
101.7	99.7	93.5	100.4	101.6	101.2	100.0	99.9	99.2	8
101.8	99.4	92.3	100.4	102.1	101.8	99.8	99.8	99.0	9
102.3	99.4	92.8	100.4	101.7	101.8	100.1	100.1	99.1	10
101.3	99.3	92.5	100.4	101.9	101.6	100.2	100.2	99.1	11
99.4	99.2	92.4	100.4	101.4	101.7	100.3	100.2	99.2	12
99.7	99.4	92.7	100.3	101.8	101.8	100.8	100.6	99.4	2022 年 1 月
100.9	99.4	93.2	100.5	102.2	101.9	101.2	101.0	99.6	2
102.4	98.9	93.0	101.1	103.1	102.1	101.6	101.2	99.8	3
102.4	99.0	92.8	101.1	103.6	102.1	101.8	101.4	99.9	4
0.2	0.9	0.3	0.6	0.4	0.3	-	-	-	5
0.1	1.5	1.4	0.4	0.8	0.5	-	-	-	前年(月)比
0.4	0.7	-0.7	-1.5	1.6	0.0	-	-	-	2017 年平均
1.1	0.3	-0.2	-7.8	-0.6	-2.0	-	-	-	2018
0.4	-0.4	-5.0	0.0	1.6	1.1	-	-	-	2019
-0.1	0.1	0.3	0.1	0.3	0.1	0.2	0.2	0.1	2020
-0.4	-0.1	0.0	0.0	-0.7	-0.2	0.2	0.1	0.0	2021
-1.7	0.0	1.1	0.0	1.3	0.2	0.2	0.3	0.2	2021 年 5 月
-1.1	0.1	-0.8	0.0	0.8	0.1	-0.1	0.0	-0.2	6
3.6	-0.1	-0.3	0.0	-1.6	0.1	0.3	0.1	0.0	7
0.1	-0.3	-1.3	0.0	0.5	0.5	-0.1	0.0	-0.2	8
0.5	0.0	0.6	0.0	-0.5	0.0	0.3	0.2	0.1	9
-1.0	-0.1	-0.4	0.0	0.2	-0.2	0.1	0.1	0.0	10
-1.8	0.0	-0.1	0.0	-0.5	0.1	0.1	0.0	0.1	11
0.2	0.1	0.3	0.0	0.4	0.1	0.5	0.4	0.2	12
1.3	0.0	0.5	0.2	0.4	0.1	0.4	0.4	0.2	2022 年 1 月
1.5	-0.5	-0.2	0.6	0.9	0.2	0.4	0.2	0.2	2
0.0	0.1	-0.2	0.0	0.4	0.0	0.2	0.1	0.1	3
0.4	-0.4	-5.2	1.2	-0.2	1.1	-	-	-	4
0.6	-0.6	-5.4	1.4	0.0	1.0	-	-	-	5
0.7	-0.5	-5.4	1.1	1.9	1.2	-	-	-	前年同月比
0.8	-0.1	-6.6	1.2	3.7	1.2	-	-	-	2021 年 5 月
0.0	-0.2	-6.4	1.2	3.3	1.2	-	-	-	6
-0.2	-0.3	-7.5	1.1	4.3	1.2	-	-	-	7
0.1	-0.2	-6.9	1.2	4.3	1.2	-	-	-	8
0.3	-0.1	-7.5	1.2	3.9	1.3	-	-	-	9
1.3	-0.1	-7.5	1.2	0.6	1.1	-	-	-	10
1.4	0.0	-7.4	1.2	1.3	0.9	-	-	-	11
0.7	-0.4	-7.0	1.4	1.3	1.0	-	-	-	12
0.8	-0.7	-0.2	0.9	1.6	1.2	-	-	-	2022 年 1 月
0.9	-0.8	-0.8	0.8	1.7	1.1	-	-	-	2
									3
									4
									5

注2) 季節調整の方法は、センサス局法(X-12-ARIMA)を用いた。

注3) 季節調整値は、毎年12月結果公表時に、過去に遡って改定している。

中 分 類	ウ エ イ ト	2022年4月		2022年5月				
		前年同 月比 (%)	前年同 月比 寄与度	指数	前月比 (%)	前年同 月比 (%)	前年同 月比 寄与度	寄与度差
総 合	10000	2.5		101.8	0.3	2.5		
生 鮮 食 品 を 除 く 総 合	9604	2.1	2.06	101.6	0.2	2.1	1.99	-0.07
持家の帰属家賃を除く総合	8420	3.0	2.51	102.1	0.3	2.9	2.45	-0.06
持家の帰属家賃及び 生鮮食品を除く総合	8024	2.6	2.05	101.9	0.2	2.5	1.98	-0.07
生鮮食品及び エネルギーを除く総合	8892	0.8	0.67	100.1	0.2	0.8	0.73	0.05
食料（酒類を除く）及び エネルギーを除く総合	6781	0.1	0.09	99.2	0.2	0.2	0.13	0.04
食 料	2626	4.0	1.04	103.4	0.4	4.1	1.06	0.03
生 鮮 食 品 ¹⁾	396	12.2	0.46	107.5	1.5	12.3	0.47	0.01
生 鮮 食 品 を 除 く 食 料	2230	2.6	0.58	102.6	0.2	2.7	0.60	0.02
穀 類	214	2.8	0.06	101.9	0.2	3.2	0.07	0.01
魚 介 類	199	8.7	0.17	108.5	1.2	9.0	0.18	0.01
生 鮮 魚 介	112	12.1	0.13	111.3	1.5	12.2	0.14	0.00
肉 類	249	2.6	0.06	102.6	-0.1	2.7	0.07	0.00
乳 卵 類	126	0.5	0.01	101.2	0.6	1.1	0.01	0.01
野 菜 ・ 海 藻	285	8.2	0.23	103.5	-0.2	8.8	0.24	0.01
生 鮮 野 菜	188	12.2	0.22	104.4	-0.4	13.1	0.23	0.01
果 物	105	11.0	0.11	107.9	5.0	10.0	0.10	0.00
生 鮮 果 物	96	12.2	0.11	109.1	5.4	11.0	0.10	0.00
油 脂 ・ 調 味 料	121	6.1	0.07	105.4	0.4	6.3	0.08	0.00
菓 子 類	236	2.6	0.06	103.9	0.6	3.2	0.08	0.01
調 理 食 品	352	3.5	0.12	103.4	0.2	3.4	0.12	0.00
飲 料	163	3.8	0.06	101.8	-0.9	1.2	0.02	-0.04
酒 類	119	-0.3	0.00	99.5	0.0	-0.3	0.00	0.00
外 食	460	1.8	0.08	102.4	0.4	2.2	0.10	0.02
住 居	2149	0.4	0.09	101.1	0.1	0.5	0.10	0.01
持家の帰属家賃を除く住居	570	1.4	0.08	103.6	0.3	1.7	0.10	0.01
家 賃	1833	0.0	0.01	100.2	0.0	0.0	0.01	0.00
持家の帰属家賃を除く家賃	254	0.0	0.00	100.0	0.1	0.1	0.00	0.00
設 備 修 繕 ・ 維 持	316	2.5	0.08	106.5	0.5	2.9	0.10	0.01
光 熱 ・ 水 道	693	15.7	1.08	115.2	0.8	14.4	1.01	-0.07
電 気 代 代	341	21.0	0.69	117.8	1.2	18.6	0.63	-0.06
ガ ス 代 代	151	17.5	0.26	116.2	1.2	17.0	0.26	0.00
他 の 光 熱	38	26.1	0.11	139.1	-0.6	25.1	0.11	0.00
上 下 水 道 料	163	1.0	0.02	103.3	0.0	0.9	0.02	0.00
家 具 ・ 家 事 用 品	387	2.3	0.09	105.1	1.3	3.6	0.14	0.05
家 庭 用 耐 久 財	132	5.0	0.07	108.7	2.4	7.4	0.10	0.03
室 内 装 備 品	21	3.0	0.01	103.4	0.8	3.9	0.01	0.00
寝 具 類	27	0.8	0.00	101.2	0.4	0.9	0.00	0.00
家 事 雑 貨	74	1.0	0.01	103.6	1.6	2.7	0.02	0.01
家 事 用 消 耗 品	105	0.5	0.01	104.4	0.4	0.9	0.01	0.00
家 事 サ ー ビ ス	28	0.2	0.00	100.2	0.0	0.1	0.00	0.00

注) 原数値を掲載

1) 生鮮魚介, 生鮮野菜及び生鮮果物

(全 国)

2020年=100

中 分 類	ウ エ イ ト	2022年4月		2022年5月				
		前年同 月比 (%)	前年同 月比 寄与度	指数	前月比 (%)	前年同 月比 (%)	前年同 月比 寄与度	寄与度差
被 服 及 び 履 物	353	0.8	0.03	102.4	0.0	0.9	0.03	0.00
衣 料	152	1.5	0.02	103.5	-0.1	1.4	0.02	0.00
和 服	4	0.9	0.00	100.6	0.1	0.8	0.00	0.00
洋 服	147	1.5	0.02	103.6	-0.1	1.5	0.02	0.00
シャツ・セーター・下着類	105	0.4	0.00	102.4	-0.2	0.3	0.00	0.00
シャツ・セーター類	71	0.4	0.00	103.4	-0.3	0.3	0.00	0.00
下 着 類	34	0.5	0.00	100.4	0.0	0.4	0.00	0.00
履 物 類	48	-0.7	0.00	99.3	0.5	0.1	0.00	0.00
他 の 被 服	29	-0.2	0.00	100.0	0.1	-0.1	0.00	0.00
被 服 関 連 サ ー ビ ス	20	3.0	0.01	104.1	0.2	3.1	0.01	0.00
保 健 医 療	477	-0.7	-0.03	99.0	0.1	-0.8	-0.04	0.00
医 薬 品 ・ 健 康 保 持 用 摂 取 品	128	1.2	0.02	101.6	0.1	0.8	0.01	-0.01
保 健 医 療 用 品 ・ 器 具	91	-0.3	0.00	98.7	0.2	-0.2	0.00	0.00
保 健 医 療 サ ー ビ ス	259	-1.8	-0.05	97.8	0.0	-1.7	-0.05	0.00
交 通 ・ 通 信	1493	-0.2	-0.03	92.8	-0.2	-0.8	-0.11	-0.08
交 通 通 費	167	0.8	0.01	100.8	0.4	0.1	0.00	-0.01
自 動 車 等 関 係 費	885	3.5	0.32	104.6	-0.4	3.0	0.27	-0.05
通 信	441	-10.9	-0.36	66.2	0.0	-11.4	-0.38	-0.02
教 育	304	0.9	0.03	101.1	0.0	0.8	0.02	0.00
授 業 料 等	213	0.6	0.01	100.0	-0.1	0.5	0.01	0.00
教 科 書 ・ 学 習 参 考 教 材	7	3.9	0.00	104.1	0.0	3.9	0.00	0.00
補 習 教 育	84	1.3	0.01	103.4	0.0	1.3	0.01	0.00
教 養 娛 楽	911	1.6	0.15	103.6	0.4	1.7	0.15	0.01
教 養 娛 楽 用 耐 久 財	77	4.5	0.03	100.9	-1.1	3.3	0.02	-0.01
教 養 娛 楽 用 品	206	-0.3	-0.01	100.9	1.2	1.1	0.02	0.03
書 籍 ・ 他 の 印 刷 物	110	2.4	0.03	104.0	0.0	2.4	0.03	0.00
教 養 娛 楽 サ ー ビ ス	518	1.7	0.09	104.9	0.5	1.5	0.08	-0.01
諸 雑 費	607	1.2	0.07	102.1	0.0	1.1	0.07	0.00
理 美 容 サ ー ビ ス	110	0.5	0.01	100.8	0.1	0.6	0.01	0.00
理 美 容 用 品	161	0.3	0.00	99.9	-0.2	-0.1	0.00	-0.01
身 の 回 り 用 品	63	4.6	0.03	105.2	0.2	4.5	0.03	0.00
た ば こ	39	6.3	0.03	113.5	0.0	6.3	0.03	0.00
他 の 諸 雑 費	233	0.3	0.01	101.6	0.0	0.3	0.01	0.00
<< 別掲 >>								
エ ネ ル ギ ー ²⁾	712	19.1	1.38	120.3	0.2	17.1	1.26	-0.12
教 育 関 係 費	378	0.9	0.03	101.2	0.0	0.7	0.03	-0.01
教 養 娛 楽 関 係 費	968	1.6	0.16	103.5	0.5	1.7	0.17	0.01
情 報 通 信 関 係 費	500	-9.5	-0.38	71.3	0.0	-9.5	-0.38	0.00

2) 電気代, 都市ガス代, プロパンガス, 灯油及びガソリン

8 全 国

第3-1表

総合・前年同月比の推移

(全 国)

(%)

	1月	2月	3月	4月	5月	6月	7月	8月	9月	10月	11月	12月	年	年度
1971年	6.5	6.0	5.3	5.8	6.4	6.9	6.9	7.0	8.0	6.5	5.5	4.8	6.3	5.9
1972	4.1	4.5	5.3	5.0	5.2	4.8	5.0	5.9	3.9	4.4	5.1	5.7	4.9	5.7
1973	6.7	7.0	8.7	9.4	10.8	11.0	11.7	11.9	14.2	13.9	15.2	18.3	11.7	15.6
1974	21.9	24.9	22.8	23.7	22.0	22.3	23.8	23.9	22.5	24.8	24.5	21.0	23.2	20.9
1975	16.8	13.6	13.9	13.4	14.0	13.4	11.4	10.2	10.4	9.7	8.3	7.8	11.7	10.4
1976	8.7	9.3	8.7	9.4	9.2	9.6	9.9	9.4	9.8	8.7	9.2	10.5	9.4	9.5
1977	9.4	9.3	9.5	8.8	9.4	8.6	7.7	8.6	7.7	7.6	6.5	5.0	8.1	6.9
1978	4.5	4.5	4.8	4.2	3.9	3.9	4.6	4.6	4.1	3.7	3.8	3.9	4.2	3.8
1979	3.6	2.8	2.7	2.9	3.2	3.8	4.3	3.1	3.2	4.2	5.0	5.6	3.7	4.8
1980	6.4	7.7	7.7	8.1	8.0	8.2	7.5	8.4	8.7	7.5	8.0	6.9	7.7	7.6
1981	7.2	6.3	6.1	5.0	5.0	4.8	4.4	4.2	4.0	4.2	3.8	4.3	4.9	4.0
1982	3.3	3.2	3.0	3.0	2.5	2.3	1.9	3.2	3.2	3.1	2.3	2.0	2.8	2.6
1983	2.1	2.0	2.3	2.1	2.7	2.0	2.3	1.3	0.9	1.5	1.9	1.7	1.9	1.9
1984	1.9	2.9	2.5	2.3	2.0	1.9	2.5	1.9	2.3	2.2	2.2	2.6	2.3	2.2
1985	2.9	1.5	1.8	2.0	1.8	2.5	2.4	2.3	1.7	2.3	1.9	1.9	2.0	1.9
1986	1.5	1.8	1.3	1.0	1.1	0.6	0.1	0.1	0.5	-0.3	0.0	-0.3	0.6	0.0
1987	-1.1	-1.0	-0.5	0.1	0.0	0.3	0.1	0.4	0.8	0.7	0.7	0.8	0.1	0.5
1988	0.9	0.7	0.7	0.3	0.2	0.2	0.5	0.7	0.6	1.1	1.2	1.0	0.7	0.8
1989	1.1	1.0	1.1	2.4	2.9	3.0	3.0	2.6	2.6	2.9	2.3	2.6	2.3	2.9
1990	3.0	3.6	3.5	2.5	2.7	2.2	2.3	2.9	3.0	3.5	4.2	3.8	3.1	3.3
1991	4.0	3.6	3.6	3.4	3.4	3.4	3.5	3.3	2.7	2.7	3.1	2.7	3.3	2.8
1992	1.8	2.0	2.0	2.4	2.0	2.3	1.7	1.7	2.0	1.1	0.7	1.2	1.6	1.6
1993	1.3	1.4	1.2	0.9	0.9	0.9	1.9	1.9	1.5	1.3	0.9	1.0	1.3	1.2
1994	1.2	1.1	1.3	0.8	0.8	0.6	-0.2	0.0	0.2	0.7	1.0	0.7	0.7	0.4
1995	0.6	0.2	-0.4	-0.2	0.0	0.3	0.1	-0.2	0.2	-0.6	-0.7	-0.3	-0.1	-0.1
1996	-0.5	-0.4	-0.1	0.2	0.2	0.0	0.4	0.2	0.0	0.5	0.5	0.6	0.1	0.4
1997	0.6	0.6	0.5	1.9	1.9	2.2	1.9	2.1	2.4	2.5	2.1	1.8	1.8	2.0
1998	1.8	1.9	2.2	0.4	0.5	0.1	-0.1	-0.3	-0.2	0.2	0.8	0.6	0.6	0.2
1999	0.2	-0.1	-0.4	-0.1	-0.4	-0.3	-0.1	0.3	-0.2	-0.7	-1.2	-1.1	-0.3	-0.5
2000	-0.9	-0.6	-0.5	-0.8	-0.7	-0.7	-0.5	-0.8	-0.8	-0.9	-0.5	-0.2	-0.7	-0.5
2001	-0.3	-0.3	-0.7	-0.7	-0.7	-0.8	-0.8	-0.7	-0.8	-0.8	-1.0	-1.2	-0.7	-1.0
2002	-1.4	-1.6	-1.2	-1.1	-0.9	-0.7	-0.8	-0.9	-0.7	-0.9	-0.4	-0.3	-0.9	-0.6
2003	-0.4	-0.2	-0.1	-0.1	-0.2	-0.4	-0.2	-0.3	-0.2	0.0	-0.5	-0.4	-0.3	-0.2
2004	-0.3	0.0	-0.1	-0.4	-0.5	0.0	-0.1	-0.2	0.0	0.5	0.8	0.2	0.0	-0.1
2005	-0.1	-0.3	-0.2	0.0	0.2	-0.5	-0.3	-0.3	-0.3	-0.7	-0.8	-0.1	-0.3	-0.1
2006	-0.1	-0.1	-0.2	-0.1	0.1	0.5	0.3	0.9	0.6	0.4	0.3	0.3	0.3	0.2
2007	0.0	-0.2	-0.1	0.0	0.0	-0.2	0.0	-0.2	-0.2	0.3	0.6	0.7	0.0	0.4
2008	0.7	1.0	1.2	0.8	1.3	2.0	2.3	2.1	2.1	1.7	1.0	0.4	1.4	1.1
2009	0.0	-0.1	-0.3	-0.1	-1.1	-1.8	-2.2	-2.2	-2.2	-2.5	-1.9	-1.7	-1.4	-1.7
2010	-1.3	-1.1	-1.1	-1.2	-0.9	-0.7	-0.9	-0.9	-0.6	0.2	0.1	0.0	-0.7	-0.4
2011	-0.6	-0.5	-0.5	-0.4	-0.4	-0.4	0.2	0.2	0.0	-0.2	-0.5	-0.2	-0.3	-0.1
2012	0.1	0.3	0.5	0.4	0.2	-0.2	-0.4	-0.4	-0.3	-0.4	-0.2	-0.1	0.0	-0.3
2013	-0.3	-0.7	-0.9	-0.7	-0.3	0.2	0.7	0.9	1.1	1.1	1.5	1.6	0.4	0.9
2014	1.4	1.5	1.6	3.4	3.7	3.6	3.4	3.3	3.2	2.9	2.4	2.4	2.7	2.9
2015	2.4	2.2	2.3	0.6	0.5	0.4	0.2	0.2	0.0	0.3	0.3	0.2	0.8	0.2
2016	-0.1	0.2	0.0	-0.3	-0.5	-0.4	-0.4	-0.5	-0.5	0.1	0.5	0.3	-0.1	-0.1
2017	0.4	0.3	0.2	0.4	0.4	0.4	0.4	0.7	0.7	0.2	0.6	1.0	0.5	0.7
2018	1.4	1.5	1.1	0.6	0.7	0.7	0.9	1.3	1.2	1.4	0.8	0.3	1.0	0.7
2019	0.2	0.2	0.5	0.9	0.7	0.7	0.5	0.3	0.2	0.2	0.5	0.8	0.5	0.5
2020	0.7	0.4	0.4	0.1	0.1	0.1	0.3	0.2	0.0	-0.4	-0.9	-1.2	0.0	-0.2
2021	-0.7	-0.5	-0.4	-1.1	-0.8	-0.5	-0.3	-0.4	0.2	0.1	0.6	0.8	-0.2	0.1
2022	0.5	0.9	1.2	2.5	2.5									

注) 原数値を掲載。前年同月比、前年比及び前年度比は各基準年の公表値による。

第3-2表

生鮮食品を除く総合・前年同月比の推移

(全 国)

	(%)												年	年度
	1月	2月	3月	4月	5月	6月	7月	8月	9月	10月	11月	12月		
1971年	6.1	6.1	6.3	6.6	7.3	7.6	7.3	7.1	7.0	6.3	6.0	5.5	6.6	6.5
1972	5.2	5.8	5.7	5.4	4.9	4.9	5.1	5.2	4.8	5.5	5.7	6.0	5.3	5.8
1973	6.5	7.2	8.5	9.3	10.4	10.9	11.4	11.8	13.4	13.5	14.9	17.6	11.4	14.9
1974	21.0	22.8	21.7	22.0	22.2	22.3	23.1	23.0	22.2	24.7	24.2	21.1	22.5	20.9
1975	17.8	14.9	14.7	14.7	13.3	12.7	11.7	10.8	11.3	8.4	7.5	7.4	11.9	10.1
1976	8.1	8.5	8.4	8.5	8.7	8.8	8.9	9.2	9.0	9.0	9.3	10.6	9.0	9.1
1977	9.4	8.9	8.8	8.6	8.9	8.6	8.3	8.1	7.6	7.6	7.0	5.7	8.1	7.3
1978	5.4	5.6	5.7	5.0	4.7	4.3	4.3	4.2	3.8	3.4	3.3	3.4	4.4	3.8
1979	3.3	2.9	2.9	3.0	3.1	3.6	3.6	3.7	4.1	4.3	4.5	4.9	3.7	4.4
1980	5.3	5.8	6.2	7.6	8.4	8.5	8.4	8.2	8.0	8.2	8.3	7.8	7.5	7.8
1981	7.4	6.8	6.3	4.5	4.5	4.3	3.8	4.2	4.2	4.0	4.0	4.0	4.8	4.0
1982	3.6	3.6	3.5	3.5	3.1	2.9	3.0	2.9	2.7	2.8	2.6	2.5	3.1	2.7
1983	2.4	2.3	2.3	2.1	1.9	1.8	1.8	1.3	1.6	1.6	1.7	1.6	1.9	1.7
1984	1.7	2.0	2.0	2.0	2.4	2.1	2.2	2.3	2.2	2.3	2.2	2.3	2.1	2.3
1985	2.4	2.3	2.3	2.4	1.8	2.0	2.1	2.5	1.8	1.3	1.4	1.5	2.0	1.8
1986	1.4	1.6	1.4	1.2	1.3	0.8	0.6	0.5	0.5	0.4	0.2	0.1	0.8	0.4
1987	-0.3	-0.1	0.0	0.1	-0.2	0.3	0.5	0.6	0.5	0.5	0.6	0.6	0.3	0.4
1988	0.7	0.5	0.4	0.3	0.4	0.3	0.2	0.3	0.4	0.5	0.6	0.7	0.4	0.6
1989	0.8	0.9	1.1	2.5	2.8	2.9	3.0	2.9	2.9	2.9	2.9	2.9	2.4	2.8
1990	3.0	3.0	3.1	2.1	2.1	2.0	2.0	2.3	2.5	2.9	3.2	3.3	2.7	2.8
1991	3.2	3.2	3.1	3.0	3.0	3.1	3.1	3.0	2.8	2.5	2.3	2.3	2.9	2.6
1992	2.1	2.3	2.3	2.5	2.5	2.5	2.2	2.2	2.2	2.1	2.1	2.0	2.2	2.1
1993	1.7	1.7	1.6	1.4	1.2	1.2	1.2	1.2	1.1	1.1	0.9	0.8	1.3	1.1
1994	0.9	0.9	0.9	0.9	1.0	0.8	0.8	0.8	0.6	0.5	0.5	0.5	0.8	0.6
1995	0.3	0.2	0.1	-0.1	-0.2	-0.2	-0.2	-0.3	0.2	0.1	0.1	0.1	0.0	0.0
1996	-0.2	0.0	0.0	0.1	0.1	0.2	0.3	0.2	0.2	0.2	0.4	0.3	0.2	0.3
1997	0.5	0.4	0.5	2.0	2.1	2.0	2.0	2.1	2.4	2.4	2.2	2.2	1.7	2.1
1998	2.0	1.8	1.8	0.2	0.0	0.0	-0.1	-0.1	-0.5	-0.4	-0.3	-0.3	0.3	-0.2
1999	-0.1	-0.1	-0.1	-0.1	0.0	0.0	0.0	0.0	0.0	-0.1	-0.2	-0.1	0.0	-0.1
2000	-0.3	-0.1	-0.3	-0.4	-0.2	-0.3	-0.3	-0.3	-0.5	-0.6	-0.5	-0.6	-0.4	-0.4
2001	-0.8	-0.8	-0.9	-0.8	-1.0	-0.9	-0.9	-0.9	-0.8	-0.7	-0.8	-0.9	-0.8	-0.8
2002	-0.8	-0.8	-0.7	-0.9	-0.8	-0.8	-0.8	-0.9	-0.9	-0.9	-0.8	-0.7	-0.9	-0.8
2003	-0.8	-0.7	-0.6	-0.4	-0.4	-0.4	-0.2	-0.1	-0.1	0.1	-0.1	0.0	-0.3	-0.2
2004	-0.1	0.0	-0.1	-0.2	-0.3	-0.1	-0.2	-0.2	0.0	-0.1	-0.2	-0.2	-0.1	-0.2
2005	-0.3	-0.4	-0.3	-0.2	0.0	-0.2	-0.2	-0.1	-0.1	0.0	0.1	0.1	-0.1	0.1
2006	-0.1	0.0	0.1	-0.1	0.0	0.2	0.2	0.3	0.2	0.1	0.2	0.1	0.1	0.1
2007	0.0	-0.1	-0.3	-0.1	-0.1	-0.1	-0.1	-0.1	-0.1	0.1	0.4	0.8	0.0	0.3
2008	0.8	1.0	1.2	0.9	1.5	1.9	2.4	2.4	2.3	1.9	1.0	0.2	1.5	1.2
2009	0.0	0.0	-0.1	-0.1	-1.1	-1.7	-2.2	-2.4	-2.3	-2.2	-1.7	-1.3	-1.3	-1.6
2010	-1.3	-1.2	-1.2	-1.5	-1.2	-1.0	-1.1	-1.0	-1.1	-0.6	-0.5	-0.4	-1.0	-0.8
2011	-0.8	-0.8	-0.7	-0.2	-0.1	-0.2	0.1	0.2	0.2	-0.1	-0.2	-0.1	-0.3	0.0
2012	-0.1	0.1	0.2	0.2	-0.1	-0.2	-0.3	-0.3	-0.1	0.0	-0.1	-0.2	-0.1	-0.2
2013	-0.2	-0.3	-0.5	-0.4	0.0	0.4	0.7	0.8	0.7	0.9	1.2	1.3	0.4	0.8
2014	1.3	1.3	1.3	3.2	3.4	3.3	3.3	3.1	3.0	2.9	2.7	2.5	2.6	2.8
2015	2.2	2.0	2.2	0.3	0.1	0.1	0.0	-0.1	-0.1	-0.1	0.1	0.1	0.5	0.0
2016	-0.1	0.0	-0.3	-0.4	-0.4	-0.4	-0.5	-0.5	-0.5	-0.4	-0.4	-0.2	-0.3	-0.2
2017	0.1	0.2	0.2	0.3	0.4	0.4	0.5	0.7	0.7	0.8	0.9	0.9	0.5	0.7
2018	0.9	1.0	0.9	0.7	0.7	0.8	0.8	0.9	1.0	1.0	0.9	0.7	0.9	0.8
2019	0.8	0.7	0.8	0.9	0.8	0.6	0.6	0.5	0.3	0.4	0.5	0.7	0.6	0.6
2020	0.8	0.6	0.4	-0.2	-0.2	0.0	0.0	-0.4	-0.3	-0.7	-0.9	-1.0	-0.2	-0.4
2021	-0.7	-0.5	-0.3	-0.9	-0.6	-0.5	-0.2	0.0	0.1	0.1	0.5	0.5	-0.2	0.1
2022	0.2	0.6	0.8	2.1	2.1									

注) 原数値を掲載。前年同月比、前年比及び前年度比は各基準年の公表値による。

10 全 国

第3-3表 生鮮食品及びエネルギーを除く総合・前年同月比の推移

(全 国)

	1月	2月	3月	4月	5月	6月	7月	8月	9月	10月	11月	12月	年	年度
1971年	6.5	6.2	6.2	6.8	7.3	7.6	7.5	7.1	7.1	6.4	6.0	5.7	6.7	6.5
1972	5.3	5.7	6.0	5.5	5.3	5.1	5.2	5.5	5.1	5.9	6.1	6.3	5.6	6.1
1973	6.9	7.5	8.8	9.5	10.4	11.1	11.8	12.2	13.7	13.7	15.0	17.4	11.5	15.1
1974	20.6	22.9	21.8	21.9	22.2	21.5	22.2	22.0	21.2	23.9	23.1	20.6	22.0	20.1
1975	17.1	14.1	13.8	14.1	13.0	13.0	11.9	11.3	11.5	8.8	8.2	7.9	11.9	10.5
1976	8.5	8.8	8.7	8.8	9.0	9.4	9.2	9.1	8.9	8.8	9.1	10.3	9.1	9.1
1977	9.1	8.7	8.6	8.4	8.7	8.2	8.3	8.3	7.9	7.9	7.3	6.1	8.1	7.4
1978	5.8	6.0	6.0	5.3	5.1	4.9	4.8	4.6	4.3	4.2	4.1	4.2	4.9	4.4
1979	4.1	3.6	3.5	3.3	3.3	3.4	3.3	3.2	3.4	3.3	3.6	3.6	3.5	3.5
1980	3.8	4.1	4.6	5.4	6.2	6.5	6.7	6.9	6.6	6.9	6.9	6.7	5.9	6.5
1981	6.3	6.1	5.6	5.2	4.7	4.5	4.2	4.1	4.2	4.0	3.9	3.9	4.7	4.0
1982	3.5	3.4	3.3	3.2	3.1	2.9	2.8	2.9	2.8	2.8	2.6	2.5	3.0	2.7
1983	2.4	2.4	2.4	2.4	2.3	2.2	2.3	2.0	2.0	2.0	2.4	2.3	2.3	2.3
1984	2.5	2.7	2.5	2.3	2.7	2.4	2.4	2.6	2.4	2.7	2.4	2.4	2.4	2.4
1985	2.7	2.2	2.5	2.5	2.1	2.4	2.3	2.0	2.4	2.3	2.4	2.4	2.4	2.2
1986	1.7	1.9	1.7	1.6	1.7	1.7	1.6	1.5	1.5	1.5	1.4	1.4	1.6	1.5
1987	1.1	1.1	1.2	1.1	0.7	0.8	0.9	1.0	0.8	0.7	0.7	0.7	0.9	0.8
1988	0.8	0.7	0.6	0.7	0.8	0.7	0.5	0.6	0.7	0.9	1.0	1.0	0.7	0.8
1989	1.0	1.1	1.3	2.7	3.0	3.0	3.1	3.0	3.2	3.1	3.1	3.1	2.6	3.1
1990	3.2	3.1	3.2	2.1	2.1	2.0	2.1	2.4	2.4	2.6	2.8	2.9	2.5	2.5
1991	2.9	2.9	3.0	2.9	3.0	3.1	3.1	3.0	2.8	2.8	2.7	2.8	2.9	2.9
1992	2.4	2.7	2.6	2.8	2.7	2.7	2.4	2.4	2.4	2.3	2.3	2.1	2.5	2.2
1993	1.9	1.8	1.7	1.4	1.3	1.3	1.3	1.3	1.2	1.2	1.1	0.9	1.3	1.2
1994	1.1	1.0	1.1	1.1	1.2	1.0	0.9	0.9	0.7	0.7	0.6	0.6	0.9	0.7
1995	0.4	0.3	0.2	0.1	-0.1	-0.1	-0.1	-0.2	0.3	0.2	0.3	0.3	0.2	0.1
1996	0.1	0.3	0.3	0.3	0.3	0.4	0.5	0.4	0.4	0.3	0.5	0.4	0.4	0.3
1997	0.4	0.3	0.4	1.9	2.0	1.9	1.9	2.0	2.3	2.4	2.2	2.2	1.6	2.1
1998	2.1	2.0	2.1	0.6	0.4	0.4	0.3	0.3	-0.1	-0.1	0.1	0.0	0.7	0.2
1999	0.2	0.1	0.1	0.0	0.1	0.1	0.1	0.1	0.1	-0.1	-0.3	-0.1	0.0	-0.1
2000	-0.4	-0.2	-0.5	-0.6	-0.4	-0.6	-0.6	-0.6	-0.8	-0.8	-0.7	-0.8	-0.6	-0.7
2001	-1.0	-1.0	-1.1	-0.9	-1.1	-1.0	-0.9	-0.9	-0.8	-0.8	-0.8	-0.9	-0.9	-0.8
2002	-0.8	-0.8	-0.6	-0.8	-0.7	-0.7	-0.7	-0.8	-0.7	-0.7	-0.6	-0.5	-0.7	-0.7
2003	-0.7	-0.6	-0.6	-0.5	-0.4	-0.4	-0.2	-0.1	-0.2	0.0	-0.2	-0.1	-0.4	-0.2
2004	-0.1	0.0	-0.1	-0.1	-0.3	-0.2	-0.4	-0.4	-0.3	-0.4	-0.5	-0.5	-0.2	-0.4
2005	-0.6	-0.7	-0.6	-0.6	-0.4	-0.5	-0.4	-0.4	-0.3	-0.3	-0.2	-0.2	-0.5	-0.3
2006	-0.6	-0.6	-0.6	-0.6	-0.6	-0.4	-0.3	-0.3	-0.3	-0.3	-0.1	-0.2	-0.4	-0.2
2007	-0.1	-0.1	-0.1	-0.1	-0.1	-0.2	-0.2	-0.1	-0.2	-0.1	0.0	0.1	-0.1	0.0
2008	0.2	0.3	0.4	0.5	0.7	0.9	1.0	1.1	1.2	1.2	1.1	0.9	0.8	0.8
2009	0.7	0.6	0.5	0.2	-0.1	-0.4	-0.6	-0.8	-0.9	-1.1	-1.1	-1.2	-0.4	-0.8
2010	-1.3	-1.2	-1.3	-1.6	-1.7	-1.5	-1.5	-1.5	-1.5	-0.9	-0.9	-0.8	-1.3	-1.1
2011	-1.3	-1.2	-1.3	-0.8	-0.6	-0.7	-0.4	-0.4	-0.4	-0.7	-0.8	-0.7	-0.8	-0.6
2012	-0.6	-0.3	-0.3	-0.3	-0.5	-0.4	-0.4	-0.4	-0.5	-0.5	-0.4	-0.5	-0.4	-0.5
2013	-0.6	-0.8	-0.7	-0.6	-0.3	-0.2	-0.1	0.0	0.0	0.3	0.5	0.7	-0.2	0.2
2014	0.7	0.8	0.8	2.7	2.7	2.7	2.8	2.7	2.7	2.7	2.5	2.5	2.2	2.6
2015	2.5	2.5	2.5	0.7	0.7	0.8	0.9	1.0	1.2	1.1	1.3	1.2	1.4	1.0
2016	0.9	1.0	0.9	0.8	0.7	0.7	0.5	0.4	0.2	0.3	0.2	0.1	0.6	0.3
2017	0.2	0.1	-0.1	0.0	0.0	0.0	0.1	0.2	0.2	0.2	0.3	0.3	0.1	0.2
2018	0.4	0.5	0.5	0.4	0.3	0.2	0.3	0.4	0.4	0.4	0.3	0.3	0.4	0.3
2019	0.4	0.4	0.4	0.6	0.5	0.5	0.6	0.6	0.5	0.7	0.8	0.9	0.6	0.6
2020	0.8	0.6	0.6	0.2	0.4	0.4	0.4	-0.1	0.0	-0.2	-0.3	-0.4	0.2	0.1
2021	0.0	0.0	0.0	-0.9	-0.9	-0.9	-0.6	-0.5	-0.5	-0.7	-0.6	-0.7	-0.5	-0.8
2022	-1.1	-1.0	-0.7	0.8	0.8									

注) 原数値を掲載。前年同月比、前年比及び前年度比は各基準年の公表値による。

第4表 財・サービス分類指数 (全 国)

2020年=100

財・サービス分類	ウ エ イ ト	2022年4月		2022年5月				
		前年同 月比 (%)	前年同 月比 寄与度	指数	前月比 (%)	前年同 月比 (%)	前年同 月比 寄与度	寄与度差
総 合	10000	2.5		101.8	0.3	2.5		
財	5046	5.3	2.68	105.4	0.4	5.1	2.61	-0.07
生 鮮 食 品 を 除 く 財	4650	4.7	2.22	105.2	0.3	4.5	2.14	-0.07
農 水 畜 産 物	720	7.1	0.50	104.9	1.0	7.4	0.52	0.02
生 鮮 商 品	658	8.4	0.54	106.1	1.1	8.7	0.56	0.02
他 の 農 水 畜 産 物	62	-5.6	-0.03	91.8	-0.4	-5.9	-0.04	0.00
米 類	62	-5.6	-0.03	91.8	-0.4	-5.9	-0.04	0.00
工 業 製 品	3678	3.3	1.22	104.0	0.2	3.2	1.20	-0.02
食 料 工 業 製 品	1522	3.1	0.48	103.1	0.2	3.1	0.47	0.00
織 維 製 品	375	0.3	0.01	101.6	0.2	0.7	0.03	0.02
石 油 製 品	278	15.7	0.47	123.6	-1.3	13.9	0.42	-0.05
他 の 工 業 製 品	1503	1.7	0.26	102.0	0.4	1.9	0.28	0.02
電 気 ・ 都 市 ガ ス ・ 水 道	531	17.6	0.92	115.8	1.0	15.9	0.85	-0.07
出 版 物	117	2.5	0.03	104.0	0.0	2.5	0.03	0.00
サ ー ビ ス	4954	-0.3	-0.16	98.2	0.1	-0.3	-0.15	0.00
持家の帰属家賃を除くサービス	3375	-0.5	-0.17	97.2	0.2	-0.5	-0.16	0.01
公 共 サ ー ビ ス	1219	-0.6	-0.07	99.8	0.1	-0.7	-0.09	-0.02
外 食	25	-0.1	0.00	100.7	0.0	-0.6	0.00	0.00
公営・都市再生機構・公社家賃	28	0.2	0.00	100.4	0.0	0.0	0.00	0.00
家事関連サービス	504	-0.8	-0.04	100.5	0.0	-0.8	-0.04	0.00
医療・福祉関連サービス	299	-1.5	-0.05	98.1	0.0	-1.5	-0.05	0.00
運輸・通信関連サービス	247	0.5	0.01	100.5	0.2	0.0	0.00	-0.01
教育関連サービス	31	0.0	0.00	99.4	0.0	0.0	0.00	0.00
教養娯楽関連サービス	85	0.1	0.00	99.1	0.0	0.0	0.00	0.00
一 般 サ ー ビ ス	3735	-0.2	-0.09	97.7	0.2	-0.2	-0.07	0.02
外 食	434	1.9	0.08	102.5	0.5	2.3	0.10	0.02
民 営 家 賃	225	0.0	0.00	100.0	0.1	0.1	0.00	0.00
民 営 家 賃 (木 造)	-	0.1	0.00	100.4	0.1	0.2	0.00	0.00
民 営 家 賃 (非 木 造)	-	-0.1	0.00	99.8	0.1	0.1	0.00	0.00
持家の帰属家賃	1580	0.0	0.01	100.2	0.0	0.0	0.01	0.00
持家の帰属家賃(木造)	-	0.1	0.01	100.3	0.0	0.1	0.01	0.00
持家の帰属家賃(非木造)	-	-0.1	0.00	99.8	0.0	0.0	0.00	0.00
他 の サ ー ビ ス	1495	-1.2	-0.18	93.2	0.3	-1.2	-0.18	0.00
家事関連サービス	477	1.8	0.09	102.4	0.3	2.0	0.10	0.01
医療・福祉関連サービス	37	0.1	0.00	100.8	0.0	0.2	0.00	0.00
教育関連サービス	266	0.9	0.02	101.2	-0.1	0.8	0.02	0.00
通信・教養娯楽関連サービス	715	-4.5	-0.29	83.8	0.4	-4.7	-0.29	-0.01
<< 別掲 >>								
耐 久 消 費 財	673	2.7	0.18	101.8	0.5	2.8	0.19	0.01
半 耐 久 消 費 財	696	0.7	0.05	102.1	0.4	1.1	0.08	0.03
非 耐 久 消 費 財	3677	6.6	2.45	106.7	0.3	6.3	2.35	-0.10
公 共 料 金	1793	4.9	0.88	104.8	0.4	4.4	0.79	-0.09

注) 原数値を掲載

第5表 ラスパイレス連鎖基準方式による消費者物価指数（参考指数）（全国）

2020年=100

年 月	原 数 値			季 節 調 整 値		
	総 合	生 鮮 食 品 を 除 く 総 合	生 鮮 食 品 及 び エ ネ ル ギ ー を 除 く 総 合	総 合	生 鮮 食 品 を 除 く 総 合	生 鮮 食 品 及 び エ ネ ル ギ ー を 除 く 総 合
指数						
2017 年平均	98.6	98.8	99.0	-	-	-
2018	99.6	99.6	99.3	-	-	-
2019	100.0	100.2	99.8	-	-	-
2020	100.0	100.0	100.0	-	-	-
2021	99.8	99.8	99.5	-	-	-
2020 年 5 月	100.1	100.1	100.2	100.1	99.9	100.0
6	100.0	100.0	100.1	100.0	100.0	100.1
7	100.1	100.1	100.1	100.2	100.0	100.1
8	100.2	99.8	99.8	100.2	99.9	99.8
9	100.1	99.8	99.8	99.9	99.8	99.8
10	100.0	99.8	100.0	99.8	99.8	99.9
11	99.6	99.7	100.0	99.5	99.6	99.8
12	99.3	99.6	99.9	99.3	99.7	99.8
2021 年 1 月	99.9	99.9	100.2	99.9	100.0	100.4
2	99.8	99.9	100.2	99.9	100.1	100.4
3	99.9	100.1	100.2	100.0	100.2	100.4
4	99.0	99.3	99.1	99.1	99.2	99.1
5	99.4	99.5	99.3	99.3	99.4	99.2
6	99.5	99.5	99.2	99.6	99.5	99.2
7	99.6	99.8	99.4	99.7	99.7	99.4
8	99.6	99.7	99.3	99.6	99.7	99.2
9	100.1	99.8	99.3	100.0	99.9	99.3
10	100.0	99.9	99.2	99.8	99.9	99.1
11	100.1	100.2	99.3	100.1	100.1	99.1
12	100.1	100.0	99.1	100.1	100.2	99.1
2022 年 1 月	100.4	100.1	99.1	100.4	100.2	99.3
2	100.7	100.5	99.2	100.9	100.6	99.4
3	101.1	100.9	99.5	101.2	100.9	99.6
4	101.5	101.3	99.9	101.6	101.3	99.8
5	101.8	101.5	100.1	101.7	101.4	100.0
前年（月）比						
2017 年平均	0.5	0.5	0.1	-	-	-
2018	0.9	0.8	0.3	-	-	-
2019	0.5	0.6	0.5	-	-	-
2020	0.0	-0.2	0.2	-	-	-
2021	-0.2	-0.2	-0.5	-	-	-
2021 年 5 月	0.3	0.3	0.1	0.2	0.2	0.1
6	0.2	0.0	-0.1	0.2	0.1	0.1
7	0.1	0.3	0.2	0.1	0.2	0.2
8	0.0	-0.1	-0.1	-0.1	0.0	-0.2
9	0.5	0.1	0.1	0.4	0.1	0.1
10	-0.2	0.1	-0.1	-0.2	0.0	-0.2
11	0.2	0.3	0.1	0.3	0.2	0.0
12	-0.1	-0.1	-0.1	0.0	0.1	0.0
2022 年 1 月	0.3	0.1	0.0	0.2	0.0	0.2
2	0.4	0.3	0.1	0.5	0.4	0.2
3	0.4	0.4	0.3	0.4	0.3	0.2
4	0.4	0.4	0.4	0.3	0.4	0.2
5	0.3	0.2	0.2	0.2	0.1	0.1
前年同月比						
2021 年 5 月	-0.7	-0.5	-0.9	-	-	-
6	-0.5	-0.5	-0.9	-	-	-
7	-0.4	-0.3	-0.7	-	-	-
8	-0.6	-0.1	-0.6	-	-	-
9	0.1	0.1	-0.5	-	-	-
10	-0.1	0.1	-0.8	-	-	-
11	0.5	0.4	-0.7	-	-	-
12	0.8	0.4	-0.8	-	-	-
2022 年 1 月	0.5	0.2	-1.1	-	-	-
2	0.9	0.5	-1.0	-	-	-
3	1.2	0.8	-0.8	-	-	-
4	2.5	2.1	0.8	-	-	-
5	2.4	2.0	0.8	-	-	-

注1) 季節調整の方法は、センサス局法(X-12-ARIMA)を用いた。

注2) 季節調整値は、毎年12月結果公表時に、過去に遡って改定している。

消費者物価指数の公表予定

全国		東京都区部 (中旬速報値)		備考
調査月	公表日	調査月	公表日	
2021年12月分※	2022年1月21日(金)	2022年1月分	2022年1月28日(金)	※全国 年平均同時公表
2022年1月分	2月18日(金)	2月分	2月25日(金)	
2月分	3月18日(金)	3月分※	3月25日(金)	※東京都区部 年度平均同時公表
3月分※	4月22日(金)	4月分	5月6日(金)	※全国 年度平均同時公表
4月分	5月20日(金)	5月分	5月27日(金)	
5月分	6月24日(金)	6月分	7月1日(金)	
6月分	7月22日(金)	7月分	7月29日(金)	
7月分	8月19日(金)	8月分	8月26日(金)	
8月分	9月20日(火)	9月分	10月4日(火)	
9月分	10月21日(金)	10月分	10月28日(金)	
10月分	11月18日(金)	11月分	11月25日(金)	
11月分	12月23日(金)	12月分※	2023年1月10日(火)	※東京都区部 年平均同時公表
12月分※	2023年1月20日(金)	2023年1月分	1月27日(金)	※全国 年平均同時公表
2023年1月分	2月24日(金)	2月分	3月3日(金)	
2月分	3月24日(金)	3月分※	3月31日(金)	※東京都区部 年度平均同時公表

<内容に関する問合せ先>



総務省統計局統計調査部消費統計課
物価統計室物価指数第一係・第二係
電話 03(5273)1175

消費者物価指数の
最新情報はこちら！

消費者物価指数

検索

・ホームページ

<https://www.stat.go.jp/data/cpi/index.html>

* この冊子は、次の URL からダウンロードできます。

<https://www.stat.go.jp/data/cpi/sokuhou/tsuki/index-z.html>

* 結果の概要は、統計メールニュースでも配信しています。メールニュースのお申込みは、統計局ホームページから。

「政府統計の総合窓口(e-Stat)」(<https://www.e-stat.go.jp/>)でも統計データ等の各種統計情報が御覧いただけます。
本冊子に掲載されたデータを引用・転載する場合には、出典(例:総務省「消費者物価指数」より引用)の表記をお願いします。