



Press Release

2021年7月5日(月)

《問い合わせ先》

総合政策推進局長 富田 珠代

直通電話 03(5295)0517

代表電話 03(5295)0550

報道関係者各位

2021 春季生活闘争 第7回(最終)回答集計結果について

連合 2021 春季生活闘争につきまして、7月1日(木)午前10時時点で第7回(最終)回答集計を行いましたので、結果を報告いたします。

本集計結果も踏まえた「2021 春季生活闘争まとめ(案)」を第8回中央闘争委員会(7月15日)に提起いたします。

添付資料：

1. 平均賃金方式	18
2. 個別賃金A方式	20
3. 個別賃金B方式	23
4. 個別賃金C方式	25
5. 有期・短時間・契約等労働者の賃上げ(時給・月給)	26
6. 企業内最低賃金協定	27
7. 夏季一時金	29
8. 初任給	33
9. 労働条件に関する2021 春季生活闘争および通年の各種取り組み...	35
10. 時間外・休日労働の賃金割増率	38



回 答 集 計

1. 賃上げ(月例賃金)

①平均賃金方式 (集計組合員数による加重平均)

平均賃金方式	2021回答(2021年7月5日公表)				昨 年 対 比	2020回答(2020年7月6日公表)					
	集計組合数 集計組合員数	定昇相当込み賃上げ計		額		率	集計組合数 集計組合員数	定昇相当込み賃上げ計		額	率
		額	率					額	率		
	4,772 組合 2,504,540 人	5,180 円	1.78 %	▲ 326 円 ▲ 0.12 %	4,807 組合 2,773,076 人	5,506 円	1.90 %				
300人未満計	3,553 組合 328,682 人	4,288 円	1.73 %	▲ 176 円 ▲ 0.08 %	3,456 組合 341,466 人	4,464 円	1.81 %				
~99人	2,198 組合 89,748 人	3,843 円	1.65 %	▲ 222 円 ▲ 0.11 %	2,028 組合 87,548 人	4,065 円	1.76 %				
100~299人	1,355 組合 238,934 人	4,457 円	1.75 %	▲ 148 円 ▲ 0.07 %	1,428 組合 253,918 人	4,605 円	1.82 %				
300人以上計	1,219 組合 2,175,858 人	5,321 円	1.79 %	▲ 342 円 ▲ 0.12 %	1,351 組合 2,431,610 人	5,663 円	1.91 %				
300~999人	806 組合 433,147 人	4,872 円	1.81 %	▲ 213 円 ▲ 0.07 %	905 組合 487,181 人	5,085 円	1.88 %				
1,000人~	413 組合 1,742,711 人	5,439 円	1.78 %	▲ 378 円 ▲ 0.14 %	446 組合 1,944,429 人	5,817 円	1.92 %				

※ 2021年と2020年で集計対象組合が異なるため、「定昇相当込み賃上げ計」の昨年対比は整合しない。

(参考) 賃上げ率が明確に分かる組合の集計 (加重平均)

	2021回答(2021年7月5日公表)				賃上げ分 昨年対比	2020回答(2020年7月6日公表)				
	集計組合数 集計組合員数	定昇相当込み 賃上げ計	賃上げ分	額		集計組合数 集計組合員数	定昇相当込み 賃上げ計	賃上げ分	額	率
	1,498 組合 980,413 人	5,831 円	1.60 円	1.62 円	132 円	1,958 組合 1,533,113 人	6,071 円	1,470 円	2.09 %	0.50 %
300人未満計	991 組合 118,520 人	5,211 円	1,382 円	1.38 円	44 円	1,213 組合 148,542 人	5,326 円	1,426 円	2.11 %	0.58 %
~99人	469 組合 23,988 人	4,885 円	1,368 円	1.36 円	238 円	557 組合 28,746 人	5,236 円	1,606 円	2.17 %	0.71 %
100~299人	522 組合 94,532 人	5,291 円	1,386 円	1.38 円	4 円	656 組合 119,796 人	5,347 円	1,382 円	2.10 %	0.55 %
300人以上計	507 組合 861,893 人	5,927 円	1,632 円	1.63 円	157 円	745 組合 1,384,571 人	6,159 円	1,475 円	2.09 %	0.49 %
300~999人	331 組合 178,689 人	5,522 円	1,250 円	1.25 円	121 円	477 組合 257,938 人	5,670 円	1,371 円	2.11 %	0.51 %
1,000人~	176 組合 683,204 人	6,051 円	1,732 円	1.73 円	234 円	268 組合 1,126,633 人	6,282 円	1,498 円	2.08 %	0.49 %

②個別賃金方式 (組合数による単純平均)

個別賃金方式	2021回答(2021年7月5日公表)				引上げ額/率 昨年対比	2020回答(2020年7月6日公表)			
	集計組合数 集計組合員数	引上げ額	改定前水準 到達水準	引上げ率		集計組合数 集計組合員数	引上げ額	改定前水準 到達水準	引上げ率
A方式35歳	255 組合 138,548 人	1,197 円	270,776 円	271,973 円	▲ 27 円 ▲ 0.01 %	237 組合 142,506 人	1,224 円	274,486 円	275,711 円
A方式30歳	258 組合 155,634 人	679 円	238,375 円	239,054 円	▲ 609 円 ▲ 0.26 %	217 組合 147,582 人	1,288 円	239,781 円	241,068 円
B方式35歳	213 組合 139,202 人	7,819 円	272,047 円	281,475 円	1,469 円 0.46 %	181 組合 108,508 人	6,350 円	263,332 円	269,682 円
B方式30歳	163 組合 66,665 人	7,778 円	227,931 円	234,977 円	553 円 0.27 %	149 組合 68,881 人	7,225 円	230,076 円	237,336 円
C方式35歳	64 組合 83,845 人	0 円	291,329 円	293,453 円	0 円	96 組合 123,933 人	0 円	282,757 円	283,713 円
C方式30歳	0 組合 0 人	0 円	0 円	0 円	0 円	0 組合 0 人	0 円	0 円	0 円

【注】 A方式: 特定した労働者(たとえば勤続17年・年齢35歳生産技術職、勤続12年・年齢30歳事務技術職)の前年度の水準に対して、新年度該当する労働者の賃金をいくら引き上げるかを交渉する方式。この部分を連合は「純ベア」と定義した。

B方式: 特定する労働者(たとえば新年度勤続17年・年齢35歳生産技術職)の前年度の賃金に対し、新年度(勤続と年齢がそれぞれ1年増加)いくら引き上げるかを交渉する方式。

C方式: 個別銘柄で、引き上げ後の水準をいくらにするかを要求する方式。



回 答 集 計

③ 有期・短時間・契約等労働者の賃上げ

時給	2021回答(2021年7月5日公表)				昨年対比	2020回答(2020年7月6日公表)		
	集計組合数 集計組合員数	賃上げ額	平均時給 (参考値)			集計組合数 集計組合員数	賃上げ額	平均時給 (参考値)
単純平均	323 組合	16.38 円	1,023.96 円	▲ 8.80 円	372 組合	25.18 円	1,029.84 円	
加重平均	661,918 人	19.91 円	1,038.77 円	▲ 7.20 円	736,244 人	27.11 円	1,027.21 円	
月給	集計組合数 集計組合員数	賃上げ額	率(参考値)	昨年対比	集計組合数 集計組合員数	賃上げ額	率(参考値)	
	単純平均	110 組合	3,480 円	1.64 %	▲ 648 円	126 組合	4,128 円	2.02 %
加重平均	26,353 人	3,667 円	1.72 %	▲ 2,645 円	32,857 人	6,312 円	3.02 %	

④ 企業内最低賃金協定 (組合数による単純平均)

基幹的労働者	2021回答(2021年7月5日公表)				2020回答(2020年7月6日公表)	
	競争前水準	回答組合数	回答額	回答組合数	回答額	
基幹的労働者	競争前協約あり			競争前協約なし		
	18歳月額	161,477 円	89 組合	164,098 円	1 組合	180,114 円
	時間額	995 円	38 組合	1,017 円	0 組合	0 円
基幹的労働者以外	競争前水準			競争前協約なし		
	18歳月額	163,278 円	710 組合	165,188 円	32 組合	162,748 円
	時間額	943 円	177 組合	930 円	4 組合	865 円

※ 要求提出組合の単純平均

2. 一時金 (組合員数による加重平均)

一時金	2021回答(2021年7月5日公表)			昨年対比	2020回答(2020年7月6日公表)	
	集計組合数 集計組合員数	回答			集計組合数 集計組合員数	回答
年間	月数	1,933 組合 1,781,130 人	4.62 月	▲ 0.17 月	2,145 組合 1,872,581 人	4.79 月
	金額	1,136 組合 1,183,121 人	1,520,124 円	▲ 13,557 円	1,423 組合 1,238,685 人	1,533,681 円
季別	月数	2,435 組合 1,406,199 人	2.18 月	▲ 0.04 月	2,590 組合 1,637,566 人	2.22 月
	金額	1,814 組合 1,078,620 人	660,249 円	4,797 円	2,125 組合 1,095,838 人	655,452 円

※ (月数)集計と(金額)集計では集計対象組合が異なるため、集計結果は整合しない。

3. 要求状況・妥結進捗状況

【注】率は少数第1位未満を四捨五入しており、計と一致しない場合がある

	2021回答(2021年7月5日公表)		2020回答(2020年7月6日公表)	
	組合数	率	組合数	率
集計組合 計	7,929 組合		8,045 組合	
要求を提出(賃金に限らず全ての要求)	6,558 組合	82.7 %	6,742 組合	83.8 %
うち、月例賃金改善(定界維持含む)を要求	5,920 組合	74.7 %	5,376 組合	66.8 %
要求検討中・要求状況不明	1,371 組合	17.3 %	1,303 組合	16.2 %
要求提出組合(月例賃金改善限定)	5,920 組合		5,376 組合	
妥結済				
ヤマ場週より前 (2021.3/12まで・2020.3/6まで)	122 組合	2.1 %	41 組合	0.8 %
第1先行組合回答ゾーン (2021.3/13-19・2020.3/7-13)	698 組合	11.8 %	696 組合	12.9 %
第2先行組合回答ゾーン (2021.3/20-26・2020.3/14-20)	801 組合	13.5 %	648 組合	12.1 %
3月末まで	568 組合	9.6 %	904 組合	16.8 %
4月中	1,163 組合	19.6 %	1,140 組合	21.2 %
5月中	760 組合	12.8 %	967 組合	18.0 %
6月中	231 組合	3.9 %	281 組合	5.2 %
確認中	428 組合	7.2 %	96 組合	1.8 %
小計	4,771 組合	80.5 %	4,773 組合	88.8 %
未妥結	1,149 組合	19.4 %	603 組合	11.2 %
妥結済組合(月例賃金改善限定)	4,771 組合		4,773 組合	
賃金改善分獲得	1,277 組合	26.8 %	1,636 組合	34.3 %
定界相当分確保のみ(協約確定含む)	1,505 組合	31.5 %	1,187 組合	24.9 %
定界相当分確保未達成	71 組合	1.5 %	14 組合	0.3 %
確認中	1,918 組合	40.2 %	1,936 組合	40.6 %



平均賃金方式での賃上げ状況の推移(連合結成以降)

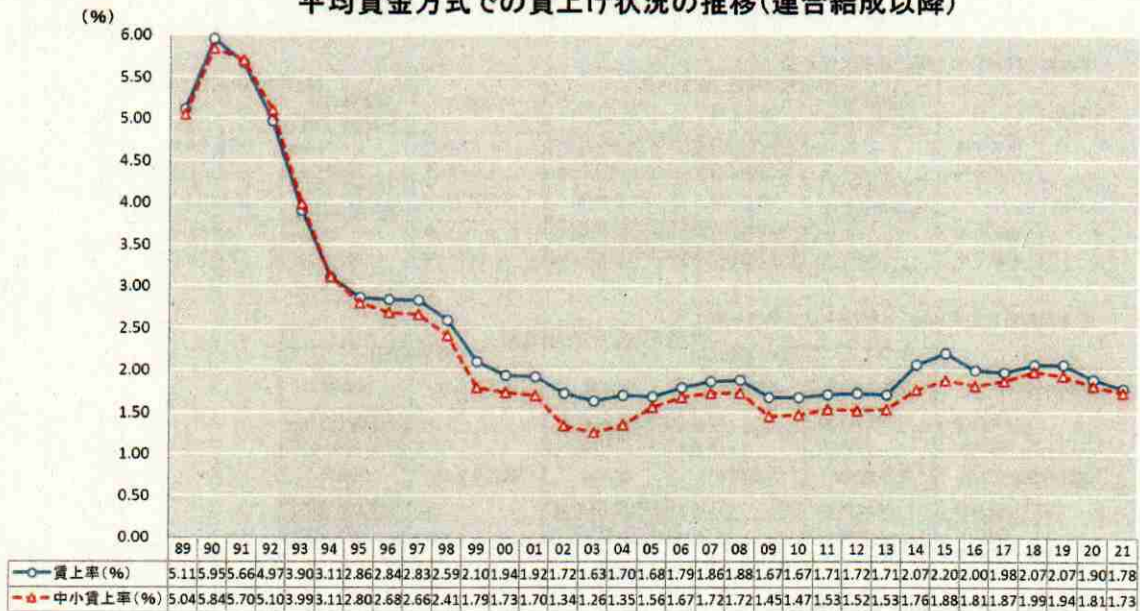

(注)1989～2019年のデータは、すべて6月末時点の最終集計結果。

2013以降の第7回(最終)回答集計結果の推移

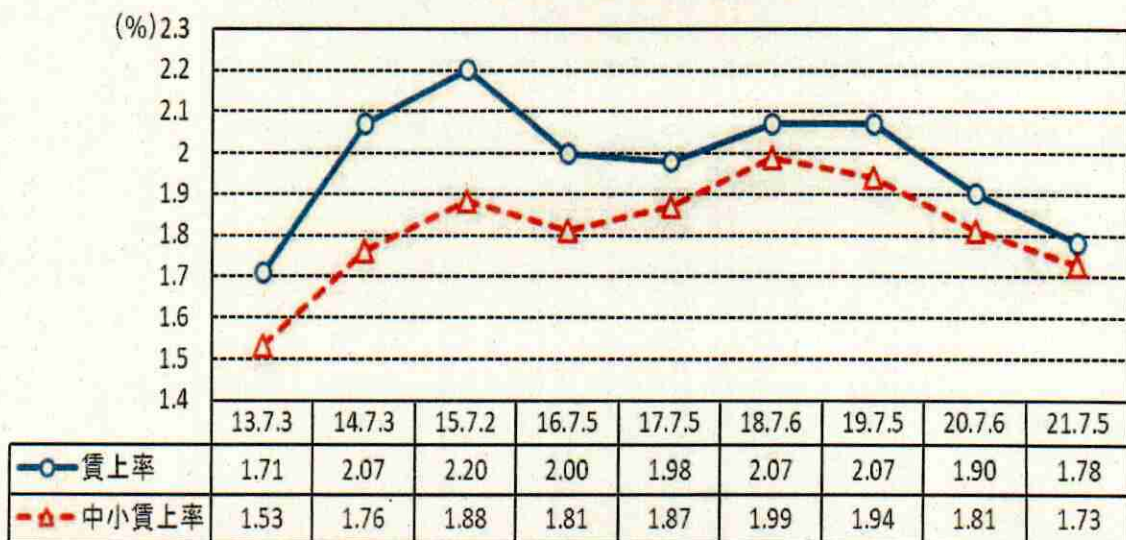

*各年データは平均賃金方式(加重平均)による定昇相当込み賃上げ率



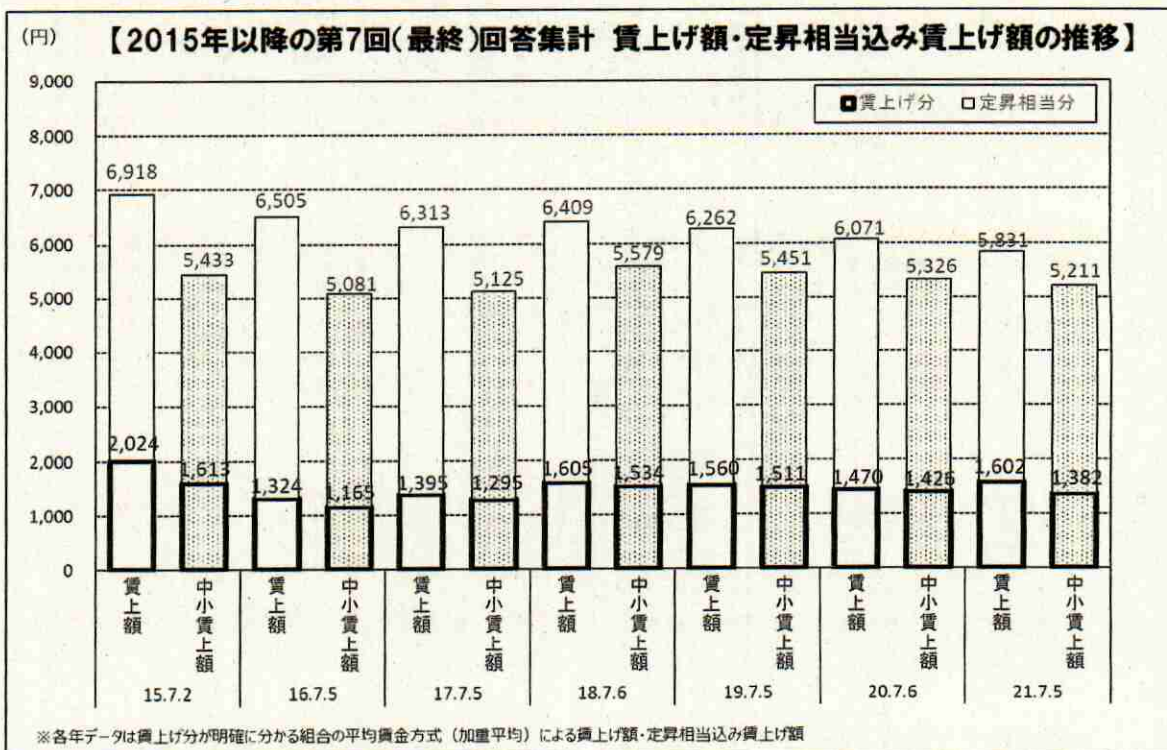
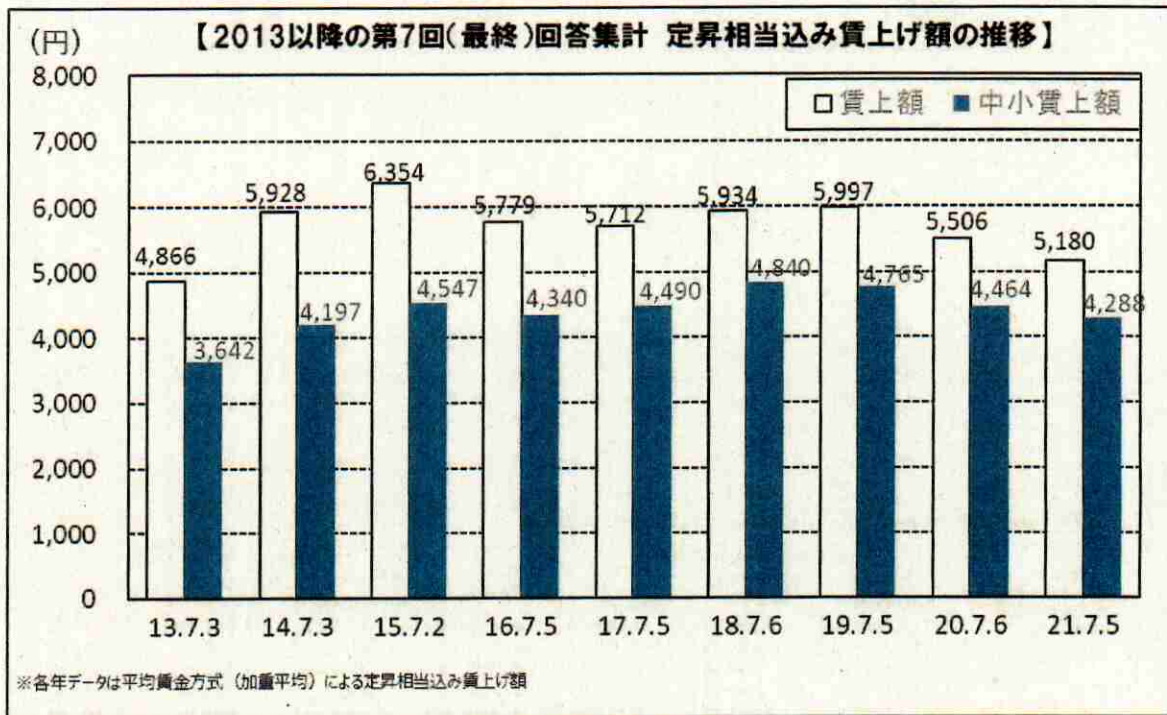

要 求 集 計

1. 賃金引き上げ

①平均賃金方式 (集計組合員数による加重平均)

平均賃金方式	2021要求(2021年7月5日公表)				昨対比	2020要求(2020年7月6日公表)			
	集計組合数 集計組合員数	定昇相当込み賃上げ計		集計組合数 集計組合員数		定昇相当込み賃上げ計			
		額	率			額	率		
	4,967 組合 2,579,720 人	7,802 円	2.76 %	▲ 1,021 円 ▲ 0.33 点	5,185 組合 2,843,403 人	8,823 円	3.09 %		
300人未満計	3,706 組合 343,021 人	7,148 円	2.89 %	▲ 863 円 ▲ 0.37 点	3,776 組合 366,283 人	8,011 円	3.26 %		
～99人	2,296 組合 94,289 人	7,269 円	3.10 %	▲ 693 円 ▲ 0.33 点	2,243 組合 95,263 人	7,962 円	3.43 %		
100～299人	1,410 組合 248,732 人	7,102 円	2.82 %	▲ 927 円 ▲ 0.39 点	1,533 組合 271,020 人	8,029 円	3.21 %		
300人以上計	1,261 組合 2,236,699 人	7,908 円	2.74 %	▲ 1,040 円 ▲ 0.32 点	1,409 組合 2,477,120 人	8,948 円	3.06 %		
300～999人	851 組合 457,945 人	7,280 円	2.75 %	▲ 1,032 円 ▲ 0.39 点	953 組合 511,596 人	8,312 円	3.14 %		
1,000人～	410 組合 1,778,754 人	8,075 円	2.74 %	▲ 1,043 円 ▲ 0.31 点	456 組合 1,965,524 人	9,118 円	3.05 %		

※ 2021年と2020年で集計対象組合が異なるため、「定昇相当込み賃上げ計」の昨対比は整合しない。

(参考) 賃上げ分が明確に分 かる組合の集計 (加重平均)	2021要求(2021年7月5日公表)				賃上げ分 昨対比	2020要求(2020年7月6日公表)			
	集計組合数 集計組合員数	定昇相当込み 賃上げ計		集計組合数 集計組合員数		定昇相当込み 賃上げ計			
		額	率			額	率		
	2,544 組合 1,476,765 人	8,292 円	3,795 円	▲ 224 円 ▲ 0.04 点	3,172 組合 2,111,116 人	8,882 円	4,019 円	▲ 1,41 円	
300人未満計	1,713 組合 206,790 人	7,396 円	3,310 円	▲ 667 円 ▲ 0.29 点	2,053 組合 246,961 人	8,120 円	3,977 円	▲ 1,60 円	
～99人	797 組合 40,584 人	7,383 円	3,417 円	▲ 544 円 ▲ 0.25 点	957 組合 47,843 人	7,994 円	3,961 円	▲ 1,66 円	
100～299人	916 組合 166,206 人	7,399 円	3,284 円	▲ 697 円 ▲ 0.30 点	1,096 組合 199,118 人	8,151 円	3,981 円	▲ 1,39 円	
300人以上計	831 組合 1,269,975 人	8,436 円	3,873 円	▲ 151 円 ▲ 0.01 点	1,119 組合 1,864,155 人	8,980 円	4,024 円	▲ 1,39 円	
300～999人	578 組合 313,676 人	7,594 円	3,152 円	▲ 731 円 ▲ 0.29 点	753 組合 406,839 人	8,407 円	3,883 円	▲ 1,49 円	
1,000人～	253 組合 956,299 人	8,703 円	4,110 円	▲ 47 円 0.07 点	366 組合 1,457,316 人	9,132 円	4,063 円	▲ 1,36 円	

②個別賃金方式 (組合数による単純平均)

個別賃金方式	2021要求(2021年7月5日公表)				引上げ額/率 昨対比	2020要求(2020年7月6日公表)		
	集計組合数 集計組合員数	引上げ額 引上げ率	改定前水準 到達水準	集計組合数 集計組合員数		引上げ額 引上げ率	改定前水準 到達水準	
A方式35歳	342 組合 158,297 人	5,900 円 2.19 %	269,008 円 274,801 円	▲ 1,271 円 ▲ 0.46 点	339 組合 174,812 人	7,171 円 2.65 %	270,278 円 277,452 円	
A方式30歳	335 組合 176,536 人	5,149 円 2.17 %	236,923 円 241,885 円	▲ 1,463 円 ▲ 0.62 点	316 組合 175,831 人	6,612 円 2.79 %	236,950 円 243,541 円	
B方式35歳	244 組合 146,098 人	11,858 円 4.38 %	270,809 円 282,227 円	406 円 ▲ 0.01 点	224 組合 116,595 人	11,452 円 4.39 %	260,570 円 271,971 円	
B方式30歳	187 組合 71,044 人	12,327 円 5.43 %	226,836 円 239,203 円	▲ 144 円 ▲ 0.04 点	196 組合 77,823 人	12,471 円 5.47 %	228,014 円 240,486 円	
C方式35歳	178 組合 262,979 人		291,573 円 287,400 円		684 組合 595,474 人		253,716 円 265,097 円	
C方式30歳	0 組合 0 人		0 円 0 円		0 組合 0 人		0 円 0 円	

【注】A方式：特定した労働者(たとえば勤続17年・年齢35歳生産技術職、勤続12年・年齢30歳事務技術職)の前年度の水準に対して、新年度該当する労働者の賃金をいくら引き上げるか交渉する方式。この部分を連合は「純ベア」と定義した。

B方式：特定する労働者(たとえば新年度勤続17年・年齢35歳生産技術職)の前年度の賃金に対し、新年度(勤続と年齢がそれぞれ1年増加)いくら引き上げるかを交渉する方式。

C方式：個別銘柄で、引き上げ後の水準をいくらにするかを要求する方式。

※「賃金水準の追求」にこだわって要求した組合数

3,240 組合



要 求 集 計

③ 有期・短時間・契約等労働者の賃上げ

時給	2021要求(2021年7月5日公表)			昨年対比	2020要求(2020年7月6日公表)		
	集計組合数 集計組合員数	賃上げ額	平均時給 (参考値)		集計組合数 集計組合員数	賃上げ額	平均時給
単純平均	448 組合	35.20 円	1,045.51 円	▲ 7.27 円	401 組合	42.47 円	1,050.79 円
加重平均	885,445 人	36.21 円	1,054.95 円	▲ 5.72 円	807,231 人	41.93 円	1,044.62 円
月給	集計組合数 集計組合員数	賃上げ額	率(参考値)	昨年対比	集計組合数 集計組合員数	賃上げ額	率(参考値)
	単純平均	194 組合	6,093 円		2.88 %	185 組合	7,055 円
加重平均	63,631 人	5,884 円	2.76 %	▲ 1,021 円	43,592 人	6,905 円	3.31 %

④ 企業内最低賃金協定 (組合数による単純平均)

基幹的労働者	2021要求(2021年7月5日公表)				
	闘争前協約あり		闘争前協約なし		
	闘争前水準	要求組合数	要求額	要求組合数	要求額
18歳月額	161,477 円	146 組合	165,718 円	11 組合	167,891 円
	時間額	995 円	70 組合	1,034 円	6 組合
基幹的労働者以外	闘争前水準	要求組合数	要求額	要求組合数	要求額
	18歳月額	163,278 円	968 組合	167,084 円	129 組合
時間額	943 円	242 組合	968 円	12 組合	992 円

2. 一時金 (組合員数による加重平均)

一時金	2021要求(2021年7月5日公表)			昨年対比	2020要求(2020年7月6日公表)	
	集計組合数 集計組合員数	要求	要求		集計組合数 集計組合員数	要求
年間	月数	2,604 組合 1,947,674 人	4.91 月	▲ 0.15 月	2,736 組合 1,896,555 人	5.06 月
	金額	1,130 組合 780,924 人	1,499,134 円	▲ 35,825 円	1,380 組合 766,587 人	1,534,959 円
季別	月数	2,414 組合 1,302,530 人	2.43 月	▲ 0.13 月	2,458 組合 1,293,003 人	2.56 月
	金額	1,503 組合 715,730 人	729,617 円	▲ 4,640 円	1,762 組合 752,744 人	734,257 円

※(月数)集計と(金額)集計では集計対象組合が異なるため、集計結果は整合しない。

3. 要求状況 【注】率は少数第1位未満を四捨五入しており、計と一致しない場合がある

	2021要求(2021年7月5日公表)		2020要求(2020年7月6日公表)	
	組合数	率	組合数	率
集計組合計	7,929 組合		8,045 組合	
要求を提出(賃金に限らず全ての要求)	6,558 組合	82.7 %	6,742 組合	83.8 %
うち、月例賃金改善(定率維持含む)を要求	5,920 組合	74.7 %	5,376 組合	66.8 %
要求検討中・要求状況不明	1,371 組合	17.3 %	1,303 組合	16.2 %



業種別	集計組合		昨年同時期		対比		組合員1人あたり平均(加重平均)										
	組合数	人員	組合数	人員	組合数	人員	平均年齢	平均勤続	要求ベース	2021要求		2021回答		昨年実績		対比	
										額	率	額	率	額	率	額	率
										計	計	計	計	計	計	計	計
製造業	～99	1,373	60,432	1,331	60,056	42	376	39.31	13.59	239,356	6,810	2.89	4,220	1.74	4,316	1.81	▲ 96 ▲ 0.07
	100～299	971	171,784	1,039	185,195	▲ 68	▲ 13,411	38.46	14.07	254,900	6,710	2.63	4,586	1.78	4,717	1.85	▲ 131 ▲ 0.07
	300未満計	2,344	232,216	2,370	245,251	▲ 26	▲ 13,035	38.66	13.96	251,092	6,736	2.70	4,489	1.77	4,616	1.84	▲ 127 ▲ 0.07
	300～999	509	275,480	589	312,498	▲ 80	▲ 37,018	38.37	14.50	272,857	6,884	2.55	5,074	1.85	5,216	1.90	▲ 142 ▲ 0.05
	1,000～	228	827,540	253	984,616	▲ 25	▲ 157,076	38.84	15.72	315,729	7,123	2.29	6,229	1.96	6,321	2.03	▲ 92 ▲ 0.07
計	3,081	1,335,236	3,212	1,542,365	▲ 131	▲ 207,129	38.72	15.20	296,443	7,004	2.41	5,674	1.91	5,804	1.97	▲ 130 ▲ 0.06	
商業流通	～99	80	3,865	74	3,865	6	0	41.39	14.59	261,087	8,035	3.17	4,248	1.69	4,453	1.71	▲ 205 ▲ 0.02
	100～299	117	21,661	105	19,257	12	2,404	40.21	14.34	258,300	9,012	3.58	4,916	1.93	4,730	1.82	186 0.11
	300未満計	197	25,526	179	23,122	18	2,404	40.39	14.38	258,706	8,872	3.52	4,818	1.90	4,684	1.80	134 0.10
	300～999	129	70,190	136	75,850	▲ 7	▲ 5,660	39.39	14.12	268,811	8,666	3.28	5,060	1.91	5,196	1.96	▲ 136 ▲ 0.05
	1,000～	81	214,408	86	222,377	▲ 5	▲ 7,969	39.46	13.86	296,490	8,865	3.06	6,212	2.12	6,293	2.12	▲ 81 0.00
計	407	310,124	401	321,349	6	▲ 11,225	39.50	13.94	287,161	8,820	3.15	5,837	2.06	5,919	2.06	▲ 82 0.00	
交通運輸	～99	369	12,697	355	12,855	14	▲ 158	46.45	13.29	201,662	9,918	5.12	1,912	0.96	2,226	1.14	▲ 314 ▲ 0.18
	100～299	109	18,943	111	19,227	▲ 2	▲ 284	44.44	13.16	223,885	7,683	3.09	2,090	0.97	2,629	1.22	▲ 539 ▲ 0.25
	300未満計	478	31,640	466	32,082	12	▲ 442	45.05	13.20	216,080	8,754	3.83	2,013	0.97	2,459	1.20	▲ 446 ▲ 0.23
	300～999	68	35,467	69	38,668	▲ 1	▲ 3,201	41.57	12.38	240,284	7,630	2.99	3,383	1.50	3,477	1.48	▲ 94 0.02
	1,000～	39	215,797	39	250,811	0	▲ 35,014	41.74	14.31	287,854	9,384	3.29	4,349	1.49	4,811	1.64	▲ 462 ▲ 0.15
計	585	282,904	574	321,561	11	▲ 38,657	41.97	14.00	278,420	9,118	3.29	4,017	1.46	4,453	1.60	▲ 436 ▲ 0.14	
サービス・ホテル	～99	9	336	13	493	▲ 4	▲ 157	38.88	13.47	222,502	3,473	1.99	2,950	1.27	4,311	2.00	▲ 1361 ▲ 0.73
	100～299	3	522	10	1,641	▲ 7	▲ 1,119	31.87	7.08	204,037	5,205	2.54	3,599	1.77	2,302	1.75	1297 0.02
	300未満計	12	858	23	2,134	▲ 11	▲ 1,276	34.29	9.35	210,499	4,589	2.36	3,369	1.60	2,698	1.80	671 ▲ 0.20
	300～999	6	3,031	8	4,345	▲ 2	▲ 1,314	31.71	7.23	222,430	4,869	2.19	4,182	1.81	2,400	1.06	1782 0.75
	1,000～	6	250,681	5	257,269	1	▲ 6,588	40.76	16.84	288,013	9,549	3.30	3,642	1.27	4,505	1.52	▲ 863 ▲ 0.25
計	24	254,570	36	263,748	▲ 12	▲ 9,178	40.63	16.70	287,099	9,477	3.28	3,648	1.27	4,463	1.52	▲ 815 ▲ 0.25	
情報・出版	～99	3	135	4	194	▲ 1	▲ 59	33.90	6.23	213,377	6,552	3.27	5,961	2.77	6,509	2.04	▲ 548 0.73
	100～299	7	1,167	5	818	2	349	37.38	10.13	253,598	6,968	2.35	6,119	1.95	4,935	1.69	1184 0.26
	300未満計	10	1,302	9	1,012	1	290	36.95	9.58	247,808	6,886	2.49	6,088	2.07	5,582	1.82	506 0.25
	300～999	8	4,189	14	6,962	▲ 6	▲ 2,773	38.31	14.21	288,153	6,489	2.15	4,109	1.26	4,304	1.31	▲ 195 ▲ 0.05
	1,000～	8	119,154	8	120,739	0	▲ 1,585	36.40	8.40	312,415	9,800	3.14	6,525	2.09			
計	26	124,645	31	128,713	▲ 5	▲ 4,068	37.76	12.52	288,967	7,273	2.44	4,843	1.54	4,391	1.35	452 0.19	
金融・保険	～99	4	191	2	135	2	56	41.40	10.00	216,555	4,100	1.89	4,100	1.90			
	100～299	0	0	2	477	▲ 2	▲ 477								6,780		
	300未満計	4	191	4	612	0	▲ 421	41.40	10.00	216,555	4,100	1.89	4,100	1.90	6,780		▲ 2680
	300～999	0	0	2	864	▲ 2	▲ 864								4,270		
	1,000～	0	0	1	1,803	▲ 1	▲ 1,803								3,907		
計	4	191	7	3,279	▲ 3	▲ 3,088	41.40	10.00	216,555	4,100	1.89	4,100	1.90	4,443		▲ 343	
その他	～99	360	12,092	249	9,950	111	2,142	40.62	12.65	237,803	7,495	3.36	3,593	1.52	4,386	1.82	▲ 793 ▲ 0.30
	100～299	148	24,857	156	27,303	▲ 8	▲ 2,446	39.68	12.16	261,161	7,703	3.01	4,585	1.73	4,968	1.88	▲ 383 ▲ 0.15
	300未満計	508	36,949	405	37,253	103	▲ 304	39.95	12.30	253,814	7,637	3.11	4,264	1.66	4,814	1.86	▲ 550 ▲ 0.20
	300～999	86	44,790	87	47,994	▲ 1	▲ 3,204	39.48	12.38	264,858	7,504	2.90	4,350	1.62	5,392	1.97	▲ 1042 ▲ 0.35
	1,000～	51	115,131	54	106,814	▲ 3	8,317	38.18	12.08	289,239	7,391	2.62	4,589	1.58	5,951	2.07	▲ 1362 ▲ 0.49
計	645	196,870	546	192,061	99	4,809	38.74	12.18	277,268	7,463	2.77	4,479	1.60	5,603	2.01	▲ 1124 ▲ 0.41	
計	～99	2,198	89,748	2,028	87,548	170	2,200	40.20	13.47	237,959	7,308	3.11	3,843	1.65	4,065	1.76	▲ 222 ▲ 0.11
	100～299	1,355	238,934	1,428	253,918	▲ 73	▲ 14,984	39.08	13.81	254,751	7,091	2.80	4,457	1.75	4,605	1.82	▲ 148 ▲ 0.07
	300未満計	3,553	328,682	3,456	341,466	97	▲ 12,784	39.35	13.73	250,564	7,151	2.88	4,288	1.73	4,464	1.81	▲ 176 ▲ 0.08
	300～999	806	433,147	905	487,181	▲ 99	▲ 54,034	38.83	14.01	269,232	7,288	2.74	4,872	1.81	5,085	1.88	▲ 213 ▲ 0.07
	1,000～	413	1,742,711	446	1,944,429	▲ 33	▲ 201,718	39.57	15.24	303,417	8,062	2.71	5,439	1.78	5,817	1.92	▲ 378 ▲ 0.14
300以上計	1,219	2,175,858	1,351	2,431,610	▲ 132	▲ 255,752	39.42	15.00	296,388	7,899	2.72	5,321	1.79	5,663	1.91	▲ 342 ▲ 0.12	
計	4,772	2,504,540	4,807	2,773,076	▲ 35	▲ 268,536	39.41	14.86	290,680	7,797	2.74	5,180	1.78	5,506	1.90	▲ 326 ▲ 0.12	

業種別	集計組合		昨年同時期		対比		1組合あたり平均(単純平均)											
							平均年齢	平均勤続	要求ベース	2021要求		2021回答		昨年実績		対比		
	組合数	人員	組合数	人員	組合数	人員				額	率	額	率	額	率	額	率	
製造業	～99	1,373	60,432	1,331	60,056	42	376	40.23	13.91	237,747	7,040	3.02	4,069	1.71	4,184	1.76	▲115	▲0.05
	100～299	971	171,784	1,039	185,195	▲68	▲13,411	38.48	14.03	252,946	6,675	2.65	4,519	1.77	4,671	1.85	▲152	▲0.08
	300未満計	2,344	232,216	2,370	245,251	▲26	▲13,035	39.43	13.97	244,410	6,891	2.86	4,253	1.74	4,394	1.80	▲141	▲0.06
	300～999	509	275,480	589	312,498	▲80	▲37,018	38.37	14.51	271,131	6,885	2.57	5,026	1.84	5,170	1.90	▲144	▲0.06
	1,000～	228	827,540	253	984,616	▲25	▲157,076	38.75	15.20	301,305	6,938	2.34	5,646	1.87	5,762	1.94	▲116	▲0.07
計	3,081	1,335,236	3,212	1,542,365	▲131	▲207,129	39.18	14.17	253,765	6,893	2.77	4,478	1.77	4,634	1.83	▲156	▲0.06	
商業流通	～99	80	3,865	74	3,865	6	0	41.82	14.55	263,418	8,438	3.31	4,239	1.73	4,498	1.75	▲259	▲0.02
	100～299	117	21,661	105	19,257	12	2,404	40.29	14.46	259,711	9,052	3.58	4,840	1.90	4,732	1.84	108	0.06
	300未満計	197	25,526	179	23,122	18	2,404	40.95	14.50	261,159	8,818	3.48	4,602	1.83	4,637	1.80	▲35	0.03
	300～999	129	70,190	136	75,850	▲7	▲5,660	39.63	14.39	268,791	8,658	3.28	5,059	1.91	5,110	1.93	▲51	▲0.02
	1,000～	81	214,408	86	222,377	▲5	▲7,969	39.19	14.08	290,241	8,732	3.07	6,034	2.10	6,062	2.08	▲28	0.02
計	407	310,124	401	321,349	6	▲11,225	40.07	14.36	269,469	8,749	3.33	5,035	1.91	5,106	1.90	▲71	0.01	
交通運輸	～99	369	12,697	355	12,855	14	▲158	47.16	14.09	204,098	10,260	5.72	1,908	0.98	2,321	1.10	▲413	▲0.12
	100～299	109	18,943	111	19,227	▲2	▲284	44.51	13.07	221,737	8,074	3.28	2,066	0.94	2,567	1.16	▲501	▲0.22
	300未満計	478	31,640	466	32,082	12	▲442	46.29	13.76	208,646	9,877	5.11	1,940	0.97	2,375	1.12	▲435	▲0.15
	300～999	68	35,467	69	38,668	▲1	▲3,201	42.13	12.80	237,203	7,706	3.00	3,198	1.46	3,280	1.43	▲82	0.03
	1,000～	39	215,797	39	250,811	0	▲35,014	43.02	15.31	262,838	8,339	3.26	3,514	1.32	4,718	1.66	▲1,204	▲0.34
計	585	282,904	574	321,561	11	▲38,657	45.16	13.76	218,727	9,570	4.55	2,179	1.09	2,622	1.23	▲443	▲0.14	
サービス・ホテル	～99	9	336	13	493	▲4	▲157	42.29	13.90	206,950	3,384	1.95	2,791	1.30	4,212	1.91	▲1,421	▲0.61
	100～299	3	522	10	1,641	▲7	▲1,119	31.87	7.17	204,301	5,182	2.53	3,551	1.74	2,302	1.79	1,249	▲0.05
	300未満計	12	858	23	2,134	▲11	▲1,276	39.16	12.06	206,155	3,875	2.13	2,998	1.44	3,257	1.86	▲259	▲0.42
	300～999	6	3,031	8	4,345	▲2	▲1,314	32.25	6.98	220,113	4,085	1.78	3,515	1.45	2,251	0.97	1,264	0.48
	1,000～	6	250,681	5	257,269	1	▲6,588	36.68	12.24	261,991	5,423	2.05	2,322	1.03	5,810	2.06	▲3,488	▲1.03
計	24	254,570	36	263,748	▲12	▲9,178	36.60	10.72	223,603	4,284	2.02	2,957	1.34	3,417	1.71	▲460	▲0.37	
情報・出版	～99	3	135	4	194	▲1	▲59	34.00	6.30	180,637	6,500	3.27	4,257	1.67	6,809	1.83	▲2,552	▲0.16
	100～299	7	1,167	5	818	2	349	37.60	10.78	251,860	7,438	2.49	6,565	2.00	4,935	1.69	1,630	0.31
	300未満計	10	1,302	9	1,012	1	290	36.70	9.50	223,371	7,063	2.75	5,411	1.83	6,341	1.78	▲930	0.05
	300～999	8	4,189	14	6,962	▲6	▲2,773	37.72	13.70	279,697	6,711	2.30	4,243	1.30	4,415	1.33	▲172	▲0.03
	1,000～	8	119,154	8	120,739	0	▲1,585	36.40	8.40	312,415	9,800	3.14	6,525	2.09				
計	26	124,645	31	128,713	▲5	▲4,068	37.16	11.53	260,550	7,152	2.57	4,957	1.59	4,965	1.45	▲8	0.14	
金融・保険	～99	4	191	2	135	2	56	41.40	10.00	216,555	4,100	1.89	4,100	1.90				
	100～299	0	0	2	477	▲2	▲477								6,804			
	300未満計	4	191	4	612	0	▲421	41.40	10.00	216,555	4,100	1.89	4,100	1.90	6,804		▲2,704	
	300～999	0	0	2	864	▲2	▲864								4,146			
	1,000～	0	0	1	1,803	▲1	▲1,803								3,907			
計	4	191	7	3,279	▲3	▲3,088	41.40	10.00	216,555	4,100	1.89	4,100	1.90	5,161		▲1,061		
その他	～99	360	12,092	249	9,950	111	2,142	42.48	13.56	234,169	8,404	3.82	3,378	1.49	4,409	1.86	▲1,031	▲0.37
	100～299	148	24,857	156	27,303	▲8	▲2,446	39.66	12.02	258,119	7,558	3.01	4,457	1.71	4,826	1.84	▲369	▲0.13
	300未満計	508	36,949	405	37,253	103	▲304	41.53	13.04	241,523	8,154	3.57	3,688	1.55	4,570	1.85	▲882	▲0.30
	300～999	86	44,790	87	47,994	▲1	▲3,204	39.34	12.29	263,605	7,453	2.88	4,359	1.62	5,409	1.98	▲1,050	▲0.36
	1,000～	51	115,131	54	106,814	▲3	8,317	38.93	12.54	288,416	7,798	2.79	4,738	1.63	6,037	2.12	▲1,299	▲0.49
計	645	196,870	546	192,061	99	4,809	40.90	12.87	248,578	8,037	3.41	3,857	1.57	4,844	1.90	▲987	▲0.33	
計	～99	2,198	89,748	2,028	87,548	170	2,200	41.36	13.89	235,528	7,763	3.38	3,620	1.61	3,925	1.72	▲305	▲0.11
	100～299	1,355	238,934	1,428	253,918	▲73	▲14,984	39.09	13.76	253,039	7,069	2.81	4,382	1.74	4,544	1.81	▲162	▲0.07
	300未満計	3,553	328,682	3,456	341,466	97	▲12,784	40.37	13.83	242,833	7,500	3.14	3,908	1.66	4,178	1.76	▲217	▲0.10
	300～999	806	433,147	905	487,181	▲99	▲54,034	38.89	14.06	267,737	7,282	2.75	4,820	1.80	5,037	1.88	▲217	▲0.08
	1,000～	413	1,742,711	446	1,944,429	▲33	▲201,718	39.23	14.61	294,470	7,528	2.62	5,373	1.83	5,774	1.97	▲401	▲0.14
	300以上計	1,219	2,175,858	1,351	2,431,610	▲132	▲255,752	39.01	14.25	276,730	7,362	2.71	5,005	1.81	5,280	1.91	▲275	▲0.10
計	4,772	2,504,540	4,807	2,773,076	▲36	▲268,536	39.96	13.96	252,456	7,465	3.02	4,184	1.70	4,479	1.81	▲295	▲0.11	

【35歳生産労働者】

業種別	集計組合		1組合あたり平均(単純平均)				
			改定前 賃金水準	2021要求		2021回答	
	組合数	人員		賃金水準	ベア分	賃金水準	ベア分
製造業	2	1,249	260,805	263,805	3,000	262,305	1,500
計	2	1,249	260,805	263,805	3,000	262,305	1,500

共闘連絡会議	集計組合		1組合あたり平均(単純平均)				
			改定前 賃金水準	2021要求		2021回答	
	組合数	人員		賃金水準	ベア分	賃金水準	ベア分
金属	2	1,249	260,805	263,805	3,000	262,305	1,500

構成組織	集計組合		1組合あたり平均(単純平均)				
			改定前 賃金水準	2021要求		2021回答	
	組合数	人員		賃金水準	ベア分	賃金水準	ベア分
基幹労連	2	1,249	260,805	263,805	3,000	262,305	1,500

【35歳限定なし】

業種別	集計組合		1組合あたり平均(単純平均)				
			改定前 賃金水準	2021要求		2021回答	
	組合数	人員		賃金水準	ベア分	賃金水準	ベア分
製造業	222	84,578	259,817	265,284	5,756	260,666	848
交通運輸	2	17,943	295,690	297,690	2,000	295,940	250
その他	29	34,778	353,635	358,344	4,709	357,550	3,915
計	253	137,299	270,855	276,896	5,597	272,050	1,195

共闘連絡会議	集計組合		1組合あたり平均(単純平均)				
			改定前 賃金水準	2021要求		2021回答	
	組合数	人員		賃金水準	ベア分	賃金水準	ベア分
金属	222	84,578	259,817	265,284	5,756	260,666	848
交通運輸	2	17,943	295,690	297,690	2,000	295,940	250
その他	29	34,778	353,635	358,344	4,709	357,550	3,915

構成組織	集計組合		1組合あたり平均(単純平均)				
			改定前 賃金水準	2021要求		2021回答	
	組合数	人員		賃金水準	ベア分	賃金水準	ベア分
JAM	222	84,578	259,817	265,284	5,756	260,666	848
JR連合	2	17,943	295,690	297,690	2,000	295,940	250
日建協	29	34,778	353,635	358,344	4,709	357,550	3,915

【35歳計】

業種別	集計組合		1組合あたり平均(単純平均)					
			改定前 賃金水準	2021要求		2021回答		
	組合数	人員		賃金水準	ベア分	賃金水準	ベア分	
製造業	224	85,827	259,826	265,270	5,730	260,680	854	
交通運輸	2	17,943	295,690	297,690	2,000	295,940	250	
その他	29	34,778	353,635	358,344	4,709	357,550	3,915	
計	~99	92	4,235	245,368	250,608	5,620	246,224	855
	100~299	81	13,370	262,928	268,522	6,332	263,773	844
	300~999	53	29,078	288,704	294,007	5,303	290,312	1,608
	1000~	29	91,865	340,534	346,146	3,982	343,051	2,518
	255	138,548	270,776	276,787	5,575	271,973	1,197	

共闘連絡会議	集計組合		1組合あたり平均(単純平均)				
			改定前 賃金水準	2021要求		2021回答	
	組合数	人員		賃金水準	ベア分	賃金水準	ベア分
金属	224	85,827	259,826	265,270	5,730	260,680	854
交通運輸	2	17,943	295,690	297,690	2,000	295,940	250
その他	29	34,778	353,635	358,344	4,709	357,550	3,915

構成組織	集計組合		1組合あたり平均(単純平均)				
			改定前 賃金水準	2021要求		2021回答	
	組合数	人員		賃金水準	ベア分	賃金水準	ベア分
JAM	222	84,578	259,817	265,284	5,756	260,666	848
基幹労連	2	1,249	260,805	263,805	3,000	262,305	1,500
JR連合	2	17,943	295,690	297,690	2,000	295,940	250
日建協	29	34,778	353,635	358,344	4,709	357,550	3,915

【30歳事務技術労働者】

業種別	集計組合		1 組合あたり平均 (単純平均)				
			改定前 賃金水準	2021要求		2021回答	
	組合数	人員		賃金水準	賃金水準	ベア分	賃金水準
製造業	1	224	237,200	240,200	3,000	237,200	0
交通運輸	1	76	298,500	301,500	3,000	298,500	0
情報・出版	3	673	233,487	236,487	3,000	233,487	0
その他	27	69,039	280,544	283,544	3,000	280,652	107
計	32	70,012	275,339	278,339	3,000	275,430	91

共闘連絡会議	集計組合		1 組合あたり平均 (単純平均)				
			改定前 賃金水準	2021要求		2021回答	
	組合数	人員		賃金水準	賃金水準	ベア分	賃金水準
インフラ・公益	32	70,012	275,339	278,339	3,000	275,430	91

構成組織	集計組合		1 組合あたり平均 (単純平均)				
			改定前 賃金水準	2021要求		2021回答	
	組合数	人員		賃金水準	賃金水準	ベア分	賃金水準
電力総連	32	70,012	275,339	278,339	3,000	275,430	91

【30歳限定なし】

業種別	集計組合		1 組合あたり平均 (単純平均)				
			改定前 賃金水準	2021要求		2021回答	
	組合数	人員		賃金水準	賃金水準	ベア分	賃金水準
製造業	225	85,012	232,972	237,463	5,012	233,734	761
交通運輸	1	610	271,140	273,140	2,000	272,140	1,000
計	226	85,622	233,141	237,631	4,997	233,904	762

共闘連絡会議	集計組合		1 組合あたり平均 (単純平均)				
			改定前 賃金水準	2021要求		2021回答	
	組合数	人員		賃金水準	賃金水準	ベア分	賃金水準
金属	225	85,012	232,972	237,463	5,012	233,734	761
交通運輸	1	610	271,140	273,140	2,000	272,140	1,000

構成組織	集計組合		1 組合あたり平均 (単純平均)				
			改定前 賃金水準	2021要求		2021回答	
	組合数	人員		賃金水準	賃金水準	ベア分	賃金水準
JAM	225	85,012	232,972	237,463	5,012	233,734	761
運輸労連	1	610	271,140	273,140	2,000	272,140	1,000

【30歳計】

業種別	集計組合		1 組合あたり平均 (単純平均)					
			改定前 賃金水準	2021要求		2021回答		
	組合数	人員		賃金水準	賃金水準	ベア分	賃金水準	ベア分
製造業	226	85,236	232,991	237,476	5,002	233,749	758	
交通運輸	2	686	284,820	287,320	2,500	285,320	500	
情報・出版	3	673	233,487	236,487	3,000	233,487	0	
その他	27	69,039	280,544	283,544	3,000	280,652	107	
計	~99	104	4,745	228,649	232,815	4,707	229,404	755
	100~299	82	13,567	233,815	238,704	5,451	234,373	558
	300~999	45	23,365	245,414	250,205	4,791	246,332	917
	1000~	27	113,957	277,956	281,208	2,673	278,312	356
	258	155,634	238,375	242,948	4,729	239,054	679	

共闘連絡会議	集計組合		1 組合あたり平均 (単純平均)				
			改定前 賃金水準	2021要求		2021回答	
	組合数	人員		賃金水準	賃金水準	ベア分	賃金水準
金属	225	85,012	232,972	237,463	5,012	233,734	761
インフラ・公益	32	70,012	275,339	278,339	3,000	275,430	91
交通運輸	1	610	271,140	273,140	2,000	272,140	1,000

構成組織	集計組合		1 組合あたり平均 (単純平均)				
			改定前 賃金水準	2021要求		2021回答	
	組合数	人員		賃金水準	賃金水準	ベア分	賃金水準
JAM	225	85,012	232,972	237,463	5,012	233,734	761
電力総連	32	70,012	275,339	278,339	3,000	275,430	91
運輸労連	1	610	271,140	273,140	2,000	272,140	1,000

【その他事務技術労働者】

業種別	集計組合		1組合あたり平均(単純平均)				
			改定前 賃金水準	2021要求		2021回答	
	組合数	人員		賃金水準	ベア分	賃金水準	ベア分
金融・保険	4	1,590	292,892	294,520	1,629	293,770	500
計	4	1,590	292,892	294,520	1,629	293,770	500

共闘連絡会議	集計組合		1組合あたり平均(単純平均)				
			改定前 賃金水準	2021要求		2021回答	
	組合数	人員		賃金水準	ベア分	賃金水準	ベア分
流通・サービス・金融	4	1,590	292,892	294,520	1,629	293,770	500

構成組織	集計組合		1組合あたり平均(単純平均)				
			改定前 賃金水準	2021要求		2021回答	
	組合数	人員		賃金水準	ベア分	賃金水準	ベア分
全労金	4	1,590	292,892	294,520	1,629	293,770	500

【その他限定なし】

業種別	集計組合		1組合あたり平均(単純平均)				
			改定前 賃金水準	2021要求		2021回答	
	組合数	人員		賃金水準	ベア分	賃金水準	ベア分
製造業	61	180,815	298,453	300,511	2,058	299,661	882
計	61	180,815	298,453	300,511	2,058	299,661	882

共闘連絡会議	集計組合		1組合あたり平均(単純平均)				
			改定前 賃金水準	2021要求		2021回答	
	組合数	人員		賃金水準	ベア分	賃金水準	ベア分
金属	61	180,815	298,453	300,511	2,058	299,661	882

構成組織	集計組合		1組合あたり平均(単純平均)				
			改定前 賃金水準	2021要求		2021回答	
	組合数	人員		賃金水準	ベア分	賃金水準	ベア分
電機連合	61	180,815	298,453	300,511	2,058	299,661	882

【その他計】

業種別	集計組合		1組合あたり平均(単純平均)					
			改定前 賃金水準	2021要求		2021回答		
	組合数	人員		賃金水準	ベア分	賃金水準	ベア分	
製造業	61	180,815	298,453	300,511	2,058	299,661	882	
金融・保険	4	1,590	292,892	294,520	1,629	293,770	500	
計	~99	3	174	261,530	263,530	2,000	262,197	667
	100~299	12	2,241	288,934	290,767	1,833	289,643	709
	300~999	23	13,319	292,858	294,945	2,088	294,366	805
	1000~	27	166,671	310,729	312,804	2,076	311,718	990
	65	182,405	298,111	300,142	2,032	299,293	858	

共闘連絡会議	集計組合		1組合あたり平均(単純平均)				
			改定前 賃金水準	2021要求		2021回答	
	組合数	人員		賃金水準	ベア分	賃金水準	ベア分
金属	61	180,815	298,453	300,511	2,058	299,661	882
流通・サービス・金融	4	1,590	292,892	294,520	1,629	293,770	500

構成組織	集計組合		1組合あたり平均(単純平均)				
			改定前 賃金水準	2021要求		2021回答	
	組合数	人員		賃金水準	ベア分	賃金水準	ベア分
電機連合	61	180,815	298,453	300,511	2,058	299,661	882
全労金	4	1,590	292,892	294,520	1,629	293,770	500

【35歳生産労働者】

業種別	集計組合		1組合あたり平均(単純平均)				
			一歳前 賃金水準	2021要求		2021回答	
	組合数	人員		賃金水準	賃上分	賃金水準	賃上分
製造業	31	42,896	285,670	290,656	4,986	290,489	4,819
計	31	42,896	285,670	290,656	4,986	290,489	4,819

共闘連絡会議	集計組合		1組合あたり平均(単純平均)				
			一歳前 賃金水準	2021要求		2021回答	
	組合数	人員		賃金水準	賃上分	賃金水準	賃上分
化学・食品・製造等	31	42,896	285,670	290,656	4,986	290,489	4,819

構成組織	集計組合		1組合あたり平均(単純平均)				
			一歳前 賃金水準	2021要求		2021回答	
	組合数	人員		賃金水準	賃上分	賃金水準	賃上分
ゴム連合	31	42,896	285,670	290,656	4,986	290,489	4,819

【35歳限定なし】

業種別	集計組合		1組合あたり平均(単純平均)				
			一歳前 賃金水準	2021要求		2021回答	
	組合数	人員		賃金水準	賃上分	賃金水準	賃上分
製造業	156	62,648	257,342	269,779	12,570	263,109	6,931
その他	26	33,658	344,036	360,445	16,409	359,733	15,697
計	182	96,306	269,727	282,876	13,124	279,637	8,431

共闘連絡会議	集計組合		1組合あたり平均(単純平均)				
			一歳前 賃金水準	2021要求		2021回答	
	組合数	人員		賃金水準	賃上分	賃金水準	賃上分
金属	156	62,648	257,342	269,779	12,570	263,109	6,931
その他	26	33,658	344,036	360,445	16,409	359,733	15,697

構成組織	集計組合		1組合あたり平均(単純平均)				
			一歳前 賃金水準	2021要求		2021回答	
	組合数	人員		賃金水準	賃上分	賃金水準	賃上分
JAM	156	62,648	257,342	269,779	12,570	263,109	6,931
日建協	26	33,658	344,036	360,445	16,409	359,733	15,697

【35歳計】

業種別	集計組合		1組合あたり平均(単純平均)					
			一歳前 賃金水準	2021要求		2021回答		
	組合数	人員		賃金水準	賃上分	賃金水準	賃上分	
製造業	187	105,544	262,038	273,278	11,299	268,515	6,514	
その他	26	33,658	344,036	360,445	16,409	359,733	15,697	
計	~99	68	3,204	246,869	258,523	11,516	252,402	5,971
	100~299	68	12,091	263,957	276,177	12,720	272,029	7,661
	300~999	44	24,467	280,827	291,665	10,838	288,325	7,461
	1000~	33	99,440	328,893	341,509	12,616	342,638	11,836
	213	139,202	272,047	284,019	11,929	281,475	7,819	

共闘連絡会議	集計組合		1組合あたり平均(単純平均)				
			一歳前 賃金水準	2021要求		2021回答	
	組合数	人員		賃金水準	賃上分	賃金水準	賃上分
金属	156	62,648	257,342	269,779	12,570	263,109	6,931
化学・食品・製造等	31	42,896	285,670	290,656	4,986	290,489	4,819
その他	26	33,658	344,036	360,445	16,409	359,733	15,697

構成組織	集計組合		1組合あたり平均(単純平均)				
			一歳前 賃金水準	2021要求		2021回答	
	組合数	人員		賃金水準	賃上分	賃金水準	賃上分
JAM	156	62,648	257,342	269,779	12,570	263,109	6,931
ゴム連合	31	42,896	285,670	290,656	4,986	290,489	4,819
日建協	26	33,658	344,036	360,445	16,409	359,733	15,697

【30歳限定なし】

業種別	集計組合		1組合あたり平均(単純平均)				
			一歳前 賃金水準	2021要求		2021回答	
	組合数	人員		賃金水準	賃上分	賃金水準	賃上分
製造業	163	66,665	227,931	240,203	12,219	234,977	7,778
計	163	66,665	227,931	240,203	12,219	234,977	7,778

共闘連絡会議	集計組合		1組合あたり平均(単純平均)				
			一歳前 賃金水準	2021要求		2021回答	
	組合数	人員		賃金水準	賃上分	賃金水準	賃上分
金属	163	66,665	227,931	240,203	12,219	234,977	7,778

構成組織	集計組合		1組合あたり平均(単純平均)				
			一歳前 賃金水準	2021要求		2021回答	
	組合数	人員		賃金水準	賃上分	賃金水準	賃上分
JAM	163	66,665	227,931	240,203	12,219	234,977	7,778

【30歳計】

業種別	集計組合		1組合あたり平均(単純平均)					
			一歳前 賃金水準	2021要求		2021回答		
	組合数	人員		賃金水準	賃上分	賃金水準	賃上分	
製造業	163	66,665	227,931	240,203	12,219	234,977	7,778	
計	~99	67	3,021	219,075	229,959	10,889	225,916	6,366
	100~299	52	8,841	228,034	241,589	13,555	235,121	8,022
	300~999	29	14,327	234,482	246,500	12,018	240,526	8,269
	1000~	15	40,476	254,465	268,295	13,830	266,959	12,630
	163	66,665	227,931	240,203	12,219	234,977	7,778	

共闘連絡会議	集計組合		1組合あたり平均(単純平均)				
			一歳前 賃金水準	2021要求		2021回答	
	組合数	人員		賃金水準	賃上分	賃金水準	賃上分
金属	163	66,665	227,931	240,203	12,219	234,977	7,778

構成組織	集計組合		1組合あたり平均(単純平均)				
			一歳前 賃金水準	2021要求		2021回答	
	組合数	人員		賃金水準	賃上分	賃金水準	賃上分
JAM	163	66,665	227,931	240,203	12,219	234,977	7,778

【35歳生産労働者】

業種別	集計組合		1組合あたり平均(単純平均)		
			改定前賃金水準	2021要求	2021回答
	組合数	人員		賃金水準	賃金水準
製造業	64	83,845	291,329	295,046	293,453

共闘連絡会議	集計組合		1組合あたり平均(単純平均)		
			改定前賃金水準	2021要求	2021回答
	組合数	人員		賃金水準	賃金水準
金属	64	83,845	291,329	295,046	293,453

構成組織	集計組合		1組合あたり平均(単純平均)		
			改定前賃金水準	2021要求	2021回答
	組合数	人員		賃金水準	賃金水準
自動車総連	64	83,845	291,329	295,046	293,453

【35歳計】

業種別	集計組合		1組合あたり平均(単純平均)			
			改定前賃金水準	2021要求	2021回答	
	組合数	人員		賃金水準	賃金水準	賃金水準
製造業	64	83,845	291,329	295,046	293,453	
計	~99	7	411	291,830	295,615	293,296
	100~299	27	5,305	282,819	288,260	284,899
	300~999	15	8,365	289,702	291,205	290,251
	1000~	15	69,764	308,038	311,967	312,124
	64	83,845	291,329	295,046	293,453	

共闘連絡会議	集計組合		1組合あたり平均(単純平均)		
			改定前賃金水準	2021要求	2021回答
	組合数	人員		賃金水準	賃金水準
金属	64	83,845	291,329	295,046	293,453

構成組織	集計組合		1組合あたり平均(単純平均)		
			改定前賃金水準	2021要求	2021回答
	組合数	人員		賃金水準	賃金水準
自動車総連	64	83,845	291,329	295,046	293,453

※ 表中に「要求・要結・要結」の欄は、要結の欄に記入されているものを除く

2021春季生活闘争 第7回(最終)回答集計 有期・短時間・契約等労働者の賃上げ

【時給】

職種別	要求集計			回答・要結集計			組合員1人あたり平均(加重平均)			1組合員あたり平均(単純平均)						
	組合数	人数	賃上げ率	組合数	人数	賃上げ率	要求ベース	平均時給	引上幅	要求	平均時給	引上幅				
2021回答計	448	461	885,445	323	334	861,918	1,019.10	1,054.95	36.21	1,038.77	19.91	1,010.60	1,045.51	35.20	1,023.96	16.38
2020回答(7/6公表)	401	408	807,231	372	380	738,244	1,002.64	1,044.82	41.93	1,027.21	27.11	1,008.34	1,050.79	42.47	1,029.84	25.18
職種別	要求集計			回答・要結集計			組合員1人あたり平均(加重平均)			1組合員あたり平均(単純平均)						
	組合数	人数	賃上げ率	組合数	人数	賃上げ率	要求ベース	平均時給	引上幅	要求	平均時給	引上幅				
生産業務	10	780		9	770	1,065.04	1,065.04	41.50	920.42	13.07	954.33	988.89	35.10	904.60	12.60	
一般事務	8	219		5	88	1,108.31	1,144.53	24.86	863.20	5.20	865.20	1,009.20	24.13	881.00	6.00	
販売・サービス	232	682,511		224	563,289	1,008.38	1,044.93	36.80	1,028.14	19.86	984.18	1,019.56	35.33	995.34	16.11	
運送・運送	1	5						40.00			40.00					
その他	150	191,830		98	97,781	1,080.52	1,112.22	31.71	1,101.16	20.22	1,078.82	1,112.57	35.76	1,100.31	17.59	
共闘連絡会議	要求集計			回答・要結集計			組合員1人あたり平均(加重平均)			1組合員あたり平均(単純平均)						
	組合数	人数	賃上げ率	組合数	人数	賃上げ率	要求ベース	平均時給	引上幅	要求	平均時給	引上幅				
金属	42	10,233		37	8,829	1,074.76	1,111.60	38.82	1,045.46	13.01	988.23	1,022.00	34.20	997.63	14.50	
化学・食品・繊維等	387	808,646		387	848,081	1,017.77	1,053.92	35.87	1,037.70	20.03	1,011.02	1,046.59	35.06	1,025.76	18.30	
鉄道・サービス・金融	4	62,280		2	876	1,000.97	1,016.84	39.86			1,016.87	1,018.75	48.25			
インフラ・公益	15	4,286		12	4,132	1,114.06	1,150.37	38.22	1,128.13	14.22	1,087.08	1,128.83	38.92	1,110.89	23.42	

【月給】

職種別	要求集計			回答・要結集計			組合員1人あたり平均(加重平均)			1組合員あたり平均(単純平均)						
	組合数	人数	賃上げ率	組合数	人数	賃上げ率	要求ベース	平均時給	引上幅	要求	平均時給	引上幅				
2021回答計	194	205	63,631	110	112	28,353	213,318	5,884	2,990	4,318	2,76	3,867	2,887	1,865	1,72	211,917
2020回答(7/6公表)	185	199	43,592	126	135	32,857	208,705	6,905	2,899	4,716	3,31	6,312	2,817	4,842	3,02	202,948
職種別	要求集計			回答・要結集計			組合員1人あたり平均(加重平均)			1組合員あたり平均(単純平均)						
	組合数	人数	賃上げ率	組合数	人数	賃上げ率	要求ベース	平均時給	引上幅	要求	平均時給	引上幅				
生産業務	6	2,038		2	650	187,584	5,279	1,113	4,168	2,81	2,488	1,572	1,000	1,33	188,188	
一般事務	12	772		8	624	197,213	5,442	2,536	2,966	2,76	2,985	2,634	970	1,51	199,878	
販売・サービス	133	30,867		76	21,728	216,305	5,910	3,221	4,485	2,73	3,871	3,068	1,601	1,79	215,248	
運送・運送	2	51														
その他	52	29,805		26	3,351	201,924	5,914	1,936	3,895	2,93	2,702	1,935	4,677	1,34	207,737	
共闘連絡会議	要求集計			回答・要結集計			組合員1人あたり平均(加重平均)			1組合員あたり平均(単純平均)						
	組合数	人数	賃上げ率	組合数	人数	賃上げ率	要求ベース	平均時給	引上幅	要求	平均時給	引上幅				
金属	28	4,207		13	1,632	178,850	5,501	1,216	3,969	3,09	2,841	1,588	886	1,48	193,231	
化学・食品・繊維等	155	95,260		93	23,738	215,848	5,884	3,141	4,297	2,73	3,825	3,006	1,717	2,93	215,223	
鉄道・サービス・金融	2	2,176														
インフラ・公益	9	1,988		4	963	210,730	6,490	1,573	4,937	3,08	1,569	1,569		0.74	204,323	

A：基幹的労働者の定義を定めている場合の基幹的労働者の最低賃金

(1) 企業内最低賃金 (月額)

業種別	要求組合限定								
	闘争前水準 (※)	闘争前協約あり				闘争前協約なし			
		要求状況		回答・妥結状況		要求状況		回答・妥結状況	
		要求組合数	要求額	回答・妥結組合数	回答額	要求組合数	要求額	回答・妥結組合数	回答額
製造業	161,652	141	165,895	85	164,456	11	167,891	1	180,114
サービス・ホテル	151,850	4	158,400	3	149,967				
金融・保険	176,050	1	176,050	1	176,050				
計	161,477	146	165,718	89	164,098	11	167,891	1	180,114

構成組織	要求組合限定								
	闘争前水準 (※)	闘争前協約あり				闘争前協約なし			
		要求状況		回答・妥結状況		要求状況		回答・妥結状況	
		要求組合数	要求額	回答・妥結組合数	回答額	要求組合数	要求額	回答・妥結組合数	回答額
JAM	162,480	100	166,396	68	164,167	11	167,891	1	180,114
基幹労連	166,580	16	170,769	13	169,628				
電力総連	164,000	1	166,000						
フード連合	146,500	3	155,000						
JEC連合	141,600	1		1	154,200				
サービス連合	151,850	4	158,400	3	149,967				
全電線	157,514	17	164,081						
セミックス連合	150,767	3	152,667	3	152,000				
労済労連	176,050	1	176,050	1	176,050				

(※)闘争前水準は要求提出組合の単純平均

(2) 企業内最低賃金 (時間額)

業種別	要求組合限定								
	闘争前水準 (※)	闘争前協約あり				闘争前協約なし			
		要求状況		回答・妥結状況		要求状況		回答・妥結状況	
		要求組合数	要求額	回答・妥結組合数	回答額	要求組合数	要求額	回答・妥結組合数	回答額
製造業	991	60	1,028	29	1,013	5	1,024		
サービス・ホテル	962	3	1,059	2	946				
金融・保険	1,042	7	1,066	7	1,052	1			
計	995	70	1,034	38	1,017	6	1,024		

構成組織	要求組合限定								
	闘争前水準 (※)	闘争前協約あり				闘争前協約なし			
		要求状況		回答・妥結状況		要求状況		回答・妥結状況	
		要求組合数	要求額	回答・妥結組合数	回答額	要求組合数	要求額	回答・妥結組合数	回答額
JAM	988	36	1,022	23	1,014	4	1,005		
フード連合	1,025	1	1,025			1	1,100		
JEC連合	1,009	4	1,075	4	1,046				
サービス連合	962	3	1,059	2	946				
全電線	999	17	1,041						
セミックス連合	920	2	945	2	935				
労済労連	1,042	7	1,066	7	1,052	1			

(※)闘争前水準は要求提出組合の単純平均

B：A以外の労働者の最低賃金

(1) 企業内最低賃金（月額）

業種別	要求組合限定								
	闘争前水準 (※)	闘争前協約あり				闘争前協約なし			
		要求状況		回答・妥結状況		要求状況		回答・妥結状況	
	要求組合数	要求額	回答・妥結組合数	回答額	要求組合数	要求額	回答・妥結組合数	回答額	
製造業	161,161	739	164,610	481	162,148	112	161,852	28	160,505
商業流通	169,306	195	173,822	195	171,171	13	177,216	4	178,450
その他	173,557	34	176,822	34	173,895	4	173,175		
計	163,278	968	167,084	710	165,188	129	163,877	32	162,748

構成組織	要求組合限定								
	闘争前水準 (※)	闘争前協約あり				闘争前協約なし			
		要求状況		回答・妥結状況		要求状況		回答・妥結状況	
	要求組合数	要求額	回答・妥結組合数	回答額	要求組合数	要求額	回答・妥結組合数	回答額	
U Aゼンセン	168,578	263	173,082	263	170,069	27	172,456	4	178,450
自動車総連	161,047	608	164,471	357	162,017	100	161,523	28	160,505
電機連合	163,476	87	165,806	82	164,450				
J A M	153,592	10	159,463	8	153,823	2	156,345		

(※) 闘争前水準は要求提出組合の単純平均

(2) 企業内最低賃金（時間額）

業種別	要求組合限定								
	闘争前水準 (※)	闘争前協約あり				闘争前協約なし			
		要求状況		回答・妥結状況		要求状況		回答・妥結状況	
	要求組合数	要求額	回答・妥結組合数	回答額	要求組合数	要求額	回答・妥結組合数	回答額	
製造業	975	119	996	55	963	8	1,040	2	900
商業流通	908	115	938	115	911	3	864	2	830
金融・保険	1,006	4	1,032	3	1,016	1			
その他	951	4	973	4	951				
計	943	242	968	177	930	12	992	4	865

構成組織	要求組合限定								
	闘争前水準 (※)	闘争前協約あり				闘争前協約なし			
		要求状況		回答・妥結状況		要求状況		回答・妥結状況	
	要求組合数	要求額	回答・妥結組合数	回答額	要求組合数	要求額	回答・妥結組合数	回答額	
U Aゼンセン	909	119	939	119	912	3	864	2	830
自動車総連	1,012	41	1,020						
J A M	957	76	987	55	963	8	1,040	2	900
フード連合	790	2	825						
全労金	980	1	1,000						
労済労連	1,015	3	1,042	3	1,016	1			

(※) 闘争前水準は要求提出組合の単純平均

【月数集計】

業種別	集計組合		組合員1人あたり平均(加重平均)			1組合あたり平均(単純平均)		
			2021要求	2021回答	2020実績	2021要求	2021回答	2020実績
	組合数	人員	月数	月数	月数	月数	月数	月数
製造業	1,392	1,148,219	5.12	4.92	5.08	4.75	4.28	4.36
商業流通	97	100,841	4.36	3.89	3.79	4.23	3.46	3.38
交通運輸	147	107,642	5.10	2.99	4.34	4.91	2.92	3.45
サービス・ホテル	11	246,318	4.49	4.28	4.30	3.62	2.81	3.42
情報・出版	31	11,139	5.18	4.96	4.03	5.11	4.94	4.69
金融・保険	22	12,818	4.54	4.51	4.44	4.65	4.63	4.63
その他	233	154,153	4.76	4.49	4.50	4.72	4.27	4.20
計	1,933	1,781,130	4.94	4.62	4.79	4.72	4.14	4.22

構成組織	集計組合		組合員1人あたり平均(加重平均)			1組合あたり平均(単純平均)		
			2021要求	2021回答	2020実績	2021要求	2021回答	2020実績
	組合数	人員	月数	月数	月数	月数	月数	月数
UAゼンセン	221	157,776	4.46	4.14	4.06	4.42	3.83	3.80
自動車総連	715	685,216	5.13	4.95	5.15	4.75	4.30	4.39
電機連合	58	153,757	5.43	5.14	5.25	4.95	4.75	4.64
JAM	373	153,101	4.91	4.63	4.65	4.66	4.07	4.19
JP労組	1	243,100	4.50	4.30	4.30	4.50	4.30	4.30
電力総連	156	117,383	4.81	4.55	4.51	4.84	4.40	4.39
情報労連	37	12,072	5.26	4.97	3.85	4.79	4.55	3.91
運輸労連	5	27,420	5.00	3.49	3.12	4.25	2.65	2.17
私鉄総連	103	49,607	5.27	4.00	4.49	5.05	3.21	3.45
フード連合	45	26,431	5.20	5.05	5.20	5.20	4.71	4.61
JEC連合	20	17,739	6.00	5.12	5.46	5.46	4.99	5.17
JR連合	3	2,057	3.57	3.36	5.31	3.77	3.17	4.81
サービス連合	6	2,687	2.77	2.60	4.11	2.56	1.86	3.45
交通労連	16	1,725	4.28	3.39	3.70	4.45	3.73	3.84
航空連合	26	29,001	2.42	0.59	2.79	3.27	1.22	2.61
ゴム連合	34	42,403	4.89	4.84	4.84	4.31	4.15	4.04
紙パ連合	44	22,163	4.93	4.57	4.66	4.81	4.22	4.23
全国ガス	5	1,073	4.70	4.69	4.64	4.88	4.84	4.61
印刷労連	3	312	4.06	3.81	3.82	4.14	3.72	3.75
セラミックス連合	13	5,443	5.42	5.37	5.40	4.67	4.57	4.94
メディア労連	14	2,550	4.63	4.63	5.04	5.21	5.21	5.37
全労金	14	8,979	4.60	4.55	4.57	4.56	4.53	4.54
労済労連	6	3,737	4.40	4.41	4.17	4.92	4.87	4.90
日建協	15	15,398	5.16	5.22	5.15	5.11	5.07	5.01

※2020実績は昨年同時期実績。

【額集計】

業種別	集計組合		組合員1人あたり平均(加重平均)			1組合あたり平均(単純平均)		
			2021要求	2021回答	2020実績	2021要求	2021回答	2020実績
	組合数	人員	金額	金額	金額	金額	金額	金額
製造業	775	872,030	1,610,477	1,556,840	1,585,907	1,311,935	1,166,810	1,183,198
商業流通	76	69,153	1,247,612	1,098,223	1,081,067	1,139,308	946,359	964,471
交通運輸	58	11,255	1,117,753	819,353	843,304	1,055,240	676,269	646,426
情報・出版	17	83,345	1,392,952	1,633,797	1,382,407	1,457,866	1,446,545	1,329,390
その他	210	147,338	1,572,385	1,490,062	1,466,212	1,354,044	1,223,861	1,193,811
計	1,136	1,183,121	1,537,476	1,520,124	1,533,681	1,294,354	1,141,749	1,153,024

構成組織	集計組合		組合員1人あたり平均(加重平均)			1組合あたり平均(単純平均)		
			2021要求	2021回答	2020実績	2021要求	2021回答	2020実績
	組合数	人員	金額	金額	金額	金額	金額	金額
U Aゼンセン	189	106,540	1,282,910	1,151,928	1,130,200	1,186,743	1,032,934	1,044,489
自動車総連	173	296,788	725,479	1,702,504	1,734,276	800,000	1,034,531	1,112,001
電機連合	54	151,917	1,737,476	1,688,965	1,746,234	1,505,454	1,475,002	1,434,731
J A M	257	106,148	1,514,114	1,419,972	1,420,212	1,278,317	1,128,154	1,143,916
基幹労連	74	193,496	1,746,452	1,363,013	1,359,357	1,450,572	1,316,244	1,220,362
電力総連	152	115,742	1,561,892	1,476,816	1,467,009	1,376,293	1,256,826	1,251,284
情報労連	23	84,965	1,391,593	1,626,423	1,309,296	1,396,922	1,319,823	1,021,417
運輸労連	35	4,803	1,345,596	1,029,630	1,017,367	1,125,501	645,044	613,812
私鉄総連	2	1,386		107,359	400,000		150,000	400,000
フード連合	32	21,117	1,649,199	1,601,395	1,580,443	1,369,203	1,266,229	1,288,593
J E C連合	19	10,013	1,785,914	1,736,805	1,831,592	1,561,200	1,469,028	1,575,295
交通労連	18	4,817	880,033	797,413	687,690	858,125	725,477	699,689
ゴム連合	34	42,403	1,470,130	1,455,249	1,382,869	1,176,054	1,131,249	1,084,804
紙パ連合	44	22,163	1,382,655	1,283,332	1,310,222	1,221,237	1,073,443	1,068,922
印刷労連	3	312	982,821	907,368	912,008	949,204	850,660	867,164
セラミックス連合	12	5,113	1,779,298	1,671,511	1,694,187	1,307,989	1,196,627	1,348,258
日建協	15	15,398	2,003,286	2,025,830	1,993,884	1,841,638	1,831,720	1,835,820

※2020実績は昨年同時期実績。

【月数集計】

業種別	集計組合		組員1人あたり平均(加重平均)			1組合あたり平均(単純平均)		
			2021要求	2021回答	2020実績	2021要求	2021回答	2020実績
	組合数	人員	月数	月数	月数	月数	月数	月数
製造業	1,704	879,375	2.52	2.38	2.37	2.32	1.98	2.00
商業流通	152	139,453	1.95	1.73	1.86	1.92	1.64	1.68
交通運輸	177	176,205	2.33	1.51	1.83	2.32	1.43	1.73
サービス・ホテル	41	8,513	1.41	0.89	2.08	1.22	0.71	1.10
金融・保険	41	11,682	2.67	2.49	2.20	2.64	2.45	2.29
情報・出版	20	12,716	2.26	2.27	2.08	2.26	2.33	2.44
その他	300	178,255	2.41	2.27	2.27	2.36	2.10	2.02
計	2,435	1,406,199	2.42	2.18	2.22	2.29	1.93	1.97

構成組織	集計組合		組員1人あたり平均(加重平均)			1組合あたり平均(単純平均)		
			2021要求	2021回答	2020実績	2021要求	2021回答	2020実績
	組合数	人員	月数	月数	月数	月数	月数	月数
UAゼンセン	496	249,302	2.04	1.93	1.99	2.07	1.72	1.68
自動車総連	713	508,940	2.58	2.44	2.45	2.40	2.08	2.13
電機連合	15	22,959	2.06	1.80	2.16	2.14	1.82	2.03
JAM	478	125,613	2.43	2.27	2.18	2.29	1.93	1.91
電力総連	167	120,639	2.40	2.29	2.33	2.42	2.23	2.24
情報労連	73	14,255	2.84	2.64	2.09	2.69	2.35	2.17
運輸労連	34	28,680	2.91	1.83	1.51	2.42	1.61	1.50
私鉄総連	49	32,684		1.60	1.57		1.26	1.73
フード連合	34	12,659	2.57	2.23	2.54	2.49	2.03	2.14
JEC連合	18	16,960	2.75	2.52	2.80	2.61	2.38	2.54
JR連合	64	73,738	2.40	1.74	2.57	2.25	1.97	2.28
サービス連合	25	4,377	1.15	0.87	1.31	1.01	0.52	0.86
交通労連	14	1,409		1.59	1.66		1.60	1.75
航空連合	41	32,186	1.29	0.41	1.17	1.46	0.47	1.31
ゴム連合	42	43,138	2.43	2.41	2.43	2.03	1.94	1.93
紙パ連合	55	23,123	2.47	2.28	2.31	2.42	2.09	2.06
JR総連	7	18,596	2.83	1.81	2.14	3.06	1.91	2.38
印刷労連	15	12,733	2.16	2.11	2.09	1.84	1.57	1.59
セラミックス連合	35	14,830	2.50	2.76	2.61	2.20	2.11	2.06
メディア労連	14	2,550	2.47	2.47	2.77	2.66	2.66	2.78
全労金	14	8,979	2.26	2.25	2.26	2.26	2.25	2.25
労済労連	6	3,737		2.34	2.07		2.52	2.40
日建協	26	34,112	2.67	2.62	2.59	2.57	2.46	2.44

※2020実績は昨年同時期実績。

【額集計】

業種別	集計組合		組合員1人あたり平均(加重平均)			1組合あたり平均(単純平均)		
			2021要求	2021回答	2020実績	2021要求	2021回答	2020実績
	組合数	人員	金額	金額	金額	金額	金額	金額
製造業	1,101	660,377	745,928	693,483	680,327	594,818	508,299	517,104
商業流通	120	104,155	579,436	500,673	542,440	519,496	438,526	448,358
交通運輸	286	127,074	674,784	466,489	463,694	564,358	277,754	287,031
サービス・ホテル	4	815		104,294	30,000		135,000	30,000
情報・出版	16	6,976	789,073	738,492	697,972	739,269	652,121	674,240
その他	287	179,223	816,684	767,393	745,326	657,525	600,245	566,355
計	1,814	1,078,620	732,091	660,249	655,452	597,943	482,328	491,229

構成組織	集計組合		組合員1人あたり平均(加重平均)			1組合あたり平均(単純平均)		
			2021要求	2021回答	2020実績	2021要求	2021回答	2020実績
	組合数	人員	金額	金額	金額	金額	金額	金額
U Aゼンセン	458	215,791	593,772	569,218	576,137	522,132	443,962	437,951
自動車総連	145	119,371		752,370	594,005		429,354	412,940
電機連合	15	22,959	614,325	559,986	692,861	591,262	519,940	599,382
J A M	387	114,015	732,599	674,062	679,439	612,876	523,091	515,807
基幹労連	74	193,496	873,226	681,507	679,679	725,286	658,122	610,181
電力総連	167	120,628	781,623	741,099	749,635	679,541	626,116	625,974
情報労連	64	17,032	781,500	767,446	766,964	685,240	671,864	672,105
運輸労連	249	106,179	675,212	526,176	471,533	564,949	277,415	276,155
フード連合	25	9,993	719,248	583,482	725,186	649,466	526,772	566,162
J E C連合	18	9,900	884,514	848,740	878,623	823,180	696,228	763,088
交通労連	24	6,511	426,430	278,678	340,687	427,376	315,960	333,865
航空連合	16	15,743	100,000	100,000		100,000	100,000	
ゴム連合	42	43,138	729,492	721,881	723,740	547,726	525,424	511,552
紙パ連合	55	23,123	690,249	637,291	648,921	608,850	524,992	518,524
印刷労連	14	12,651	610,862	594,309	587,539	484,090	408,830	409,185
セラミックス連合	33	13,516	776,833	849,833	789,955	548,266	544,225	538,056
日建協	27	34,564	1,084,186	1,073,190	1,066,098	926,166	894,765	897,480

※2020実績は昨年同時期実績。

【高卒/生産技能職】

業種別	集計組合		1組合あたり平均(単純平均)					
	組合数	人員	改定前	要求	改定後			
					改定後	UP額	率	
製造業	178	236,927	165,371	168,101	166,719	1,348	0.82	
交通運輸	2	131	145,550	148,900	145,550	0	0.00	
情報・出版	3	650	170,667	181,000	174,000	3,333	1.95	
その他	55	105,645	165,872	171,132	167,674	1,801	1.09	
計	～99	51	2,591	160,485	165,743	161,721	1,236	0.77
	100～299	66	12,604	164,351	168,115	166,413	2,062	1.25
	300～999	61	34,892	167,659	169,742	168,826	1,167	0.70
	1000～	60	293,266	168,385	170,746	169,696	1,312	0.78
		238	343,353	165,387	168,772	166,854	1,467	0.89

構成組織	集計組合		1組合あたり平均(単純平均)				
	組合数	人員	改定前	要求	改定後		
					改定後	UP額	率
UAゼンセン	60	23,134	163,905	167,506	164,802	898	0.55
電機連合	78	180,766	167,514	168,920	168,891	1,377	0.82
電力総連	64	109,263	165,265	170,335	167,009	1,743	1.05
フード連合	10	1,641	164,102		166,452	2,350	1.43
JEC連合	2	3,104	155,800	154,200	163,850	8,050	5.17
ゴム連合	2	427	157,375	160,075	159,325	1,950	1.24
全電線	11	10,952	161,990	165,732	163,235	1,245	0.77
印刷労連	11	14,066	166,864	169,773	168,591	1,727	1.03

【高卒/事務技術職】

業種別	集計組合		1組合あたり平均(単純平均)					
	組合数	人員	改定前	要求	改定後			
					改定後	UP額	率	
製造業	116	222,005	167,688	169,879	169,312	1,624	0.97	
商業流通	158	131,457	168,154	172,649	169,909	1,755	1.04	
交通運輸	3	284	153,700	156,933	153,700	0	0.00	
サービス・ホテル	2	1,660	157,065		159,565	2,500	1.59	
情報・出版	3	650	170,667	181,000	174,000	3,333	1.95	
その他	100	143,059	170,397	173,283	171,676	1,279	0.75	
計	～99	55	3,021	165,505	169,275	166,871	1,365	0.82
	100～299	105	19,030	166,060	169,983	167,973	1,912	1.15
	300～999	110	62,590	169,515	172,451	171,100	1,585	0.94
	1000～	112	414,474	171,083	173,992	172,497	1,413	0.83
		382	499,115	168,448	171,816	170,041	1,593	0.95

構成組織	集計組合		1組合あたり平均(単純平均)				
	組合数	人員	改定前	要求	改定後		
					改定後	UP額	率
UAゼンセン	198	154,879	169,910	173,388	171,450	1,540	0.91
電機連合	78	180,766	167,514	168,920	168,891	1,377	0.82
電力総連	68	122,803	165,330	170,298	166,952	1,622	0.98
フード連合	10	1,641	164,102		166,452	2,350	1.43
JEC連合	12	23,946	175,253	178,456	178,006	2,753	1.57
サービス連合	3	1,813	161,377	173,000	163,043	1,667	1.03
ゴム連合	2	427	157,375	160,075	159,325	1,950	1.24
印刷労連	10	12,388	167,600	170,400	169,400	1,800	1.07
日建協	1	452	177,500	180,000	180,000	2,500	1.41

【大卒/事務技術職】

業種別	集計組合		1組合あたり平均(単純平均)					
	組合数	人員	改定前	要求	改定後			
					改定後	UP額	率	
製造業	162	247,092	210,354	214,711	212,045	1,691	0.80	
商業流通	177	157,540	203,289	207,989	204,905	1,616	0.79	
交通運輸	4	444	185,600	189,400	185,600	0	0.00	
サービス・ホテル	2	1,660	185,580		188,080	2,500	1.35	
情報・出版	4	1,693	198,500	211,000	203,500	5,000	2.52	
その他	105	144,112	202,799	206,124	204,138	1,340	0.66	
計	~99	69	3,700	197,161	202,749	198,389	1,228	0.62
	100~299	122	22,567	200,700	205,885	202,530	1,831	0.91
	300~999	136	74,998	207,928	211,329	209,365	1,438	0.69
	1000~	127	451,276	211,758	214,896	213,506	1,748	0.83
		454	552,541	205,421	209,687	207,019	1,598	0.78

構成組織	集計組合		1組合あたり平均(単純平均)				
	組合数	人員	改定前	要求	改定後		
					改定後	UP額	率
UAゼンセン	274	206,101	203,986	207,623	205,224	1,238	0.61
電機連合	77	180,172	214,735	216,514	216,435	1,700	0.79
電力総連	65	122,531	200,712	206,541	203,004	2,292	1.14
フード連合	12	4,142	199,107		202,107	3,000	1.51
JEC連合	12	23,650	211,689	215,594	215,594	3,905	1.84
サービス連合	4	1,973	194,040	206,500	195,290	1,250	0.64
ゴム連合	2	427	194,095	197,245	196,495	2,400	1.24
印刷労連	8	13,545	211,738	216,486	213,488	1,750	0.83

2021年春季労使交渉・中小企業業種別回答状況[了承・妥結含](加重平均)

2021年6月11日

(一社)日本経済団体連合会

[第1回集計]

業 種	2021年			2020年			
	社 数	回答額 (了承・妥結含) 円	アップ率 %	社 数	回答額 (了承・妥結含) 円	アップ率 %	
製 造 業	鉄鋼・非鉄金属	11 社	4,758 円	1.78 %	11 社	4,576 円	1.75 %
	機 械 金 属	48	4,835	1.82	42	4,828	1.83
	電 気 機 器	5	4,565	1.86	8	6,120	2.37
	輸 送 用 機 器	7	4,597	1.81	7	4,033	1.58
	化 学	10	5,457	1.99	13	4,297	1.62
	紙 ・ パ ル プ	6	3,846	1.64	5	4,668	1.82
	窯 業	5	4,335	1.60	4	4,981	1.81
	織 維	15	2,885	1.33	4	4,437	1.77
	印 刷 ・ 出 版	4	5,636	1.75	7	5,302	1.72
	食 品	9	4,720	1.98	13	4,812	1.95
	そ の 他 製 造 業	23	4,344	1.58	14	4,576	1.66
製 造 業 平 均	143	4,647	1.76	128	4,836	1.83	
		(4,376)	(1.72)		(4,519)	(1.73)	
非 製 造 業	商 業	17	4,175	1.66	15	4,368	1.71
	金 融	2	6,716	2.81	1	—	1.37
	運 輸 ・ 通 信	25	3,512	1.43	26	2,879	1.21
	土 木 ・ 建 設	8	4,227	1.64	8	5,228	1.80
	ガ ス ・ 電 気	6	3,894	1.31	11	5,016	1.75
	そ の 他 非 製 造 業	11	5,474	2.28	12	4,259	1.74
非 製 造 業 平 均	69	4,110	1.64	73	3,865	1.53	
		(4,027)	(1.63)		(3,961)	(1.57)	
総 平 均	212	4,444	1.72	201	4,471	1.72	
		(4,263)	(1.69)		(4,317)	(1.68)	

- (注) 1)本調査は、地方別経済団体の協力により、従業員数500人未満の17業種754社を対象に実施
2)17業種224社(29.7%)の回答を把握しているが、うち12社は平均金額不明等のため、集計より除外
3)上記回答・妥結額は、定期昇給(賃金体系維持分)等を含む
4)製造業平均、非製造業平均、総平均欄の()内の数値は、単純平均
5)2020年の数値は、2020年6月12日付第1回集計結果
6)集計社数が1社の場合など数字を伏せた業種があるが、平均には含まれる

(10) 都道府県別にみた賃金

都道府県別の賃金をみると、全国計（307.7 千円）よりも賃金が高かったのは5都府県（東京都、神奈川県、愛知県、京都府、大阪府）となっており、最も高かったのは、東京都（373.6 千円）となっている（第7図）。

第7図 都道府県別賃金（男女計）

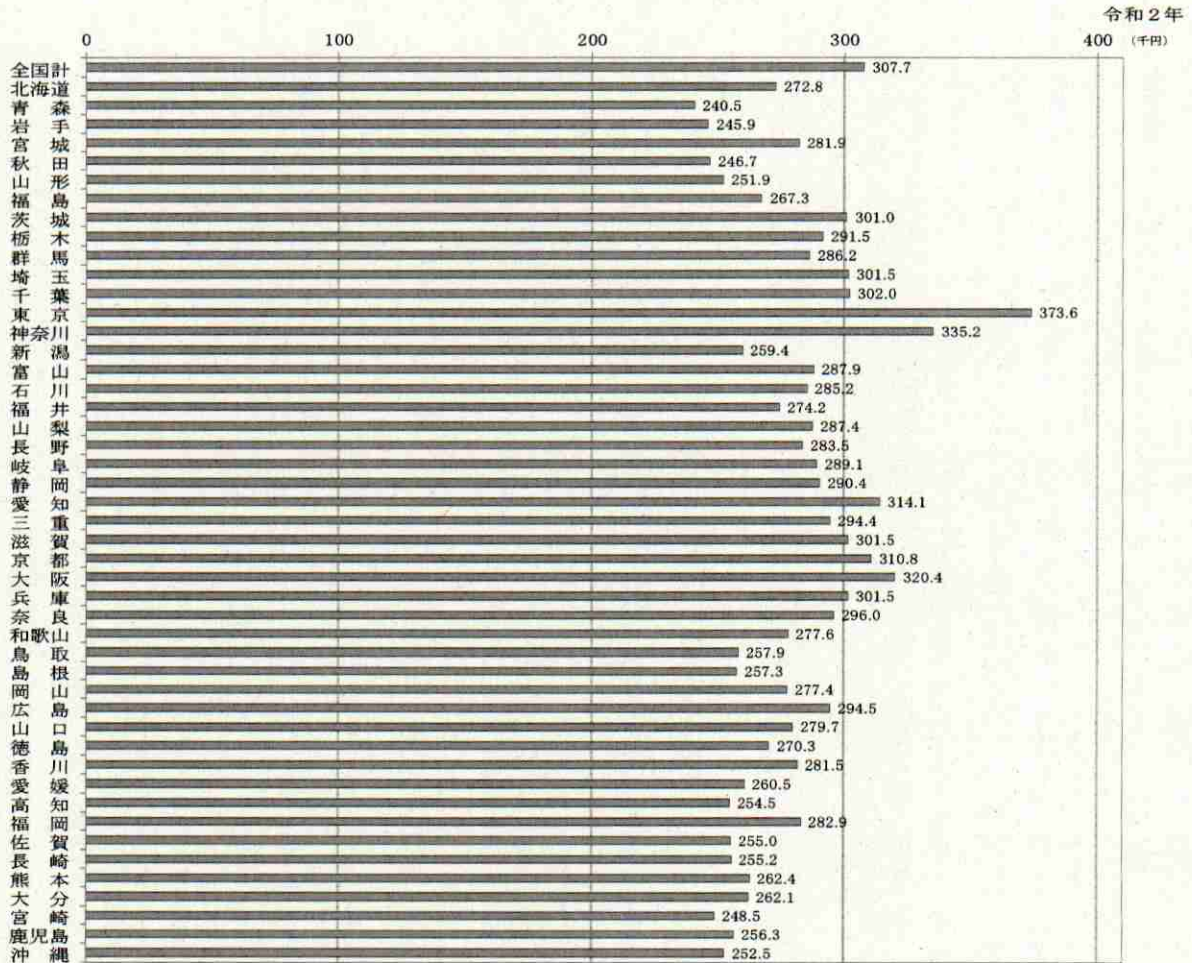

表頭分割	01
民公区分	民営事業所
企業規模	企業規模計（10人以上）

単位：千円

区 分	産業計							C 鉱業，採石業，砂利採取業						
	学歴計	中学	高校	専門学 校	高専・ 短大	大学	大学院	学歴計	中学	高校	専門学 校	高専・ 短大	大学	大学院
男女計	212.4	206.2	177.7	208.0	202.2	226.0	255.6	205.0	-	178.3	197.0	-	246.0	217.0
全国	212.4	206.2	177.7	208.0	202.2	226.0	255.6	205.0	-	178.3	197.0	-	246.0	217.0
01 北海道	201.1	152.5	170.1	194.3	200.2	216.4	282.2	204.9	-	154.8	-	-	-	255.0
02 青森	179.6	-	163.7	173.2	190.3	197.7	215.2	246.2	-	-	-	-	236.2	256.2
03 岩手	186.2	135.6	167.2	203.1	186.4	211.4	228.4	197.1	-	152.3	-	-	-	241.9
04 宮城	197.1	-	174.7	195.5	207.0	222.0	297.2	155.0	-	155.0	-	-	-	-
05 秋田	178.6	-	163.9	166.1	178.8	212.4	218.4	-	-	-	-	-	-	-
06 山形	189.2	173.1	162.3	196.8	177.7	227.2	232.4	173.4	-	173.4	-	-	-	-
07 福島	195.3	188.0	174.0	196.7	188.4	229.4	223.6	-	-	-	-	-	-	-
08 茨城	210.5	-	176.2	193.7	195.3	230.9	267.6	-	-	-	-	-	-	-
09 栃木	203.6	-	178.3	203.7	205.3	213.9	233.8	-	-	-	-	-	-	-
10 群馬	196.5	-	181.6	190.9	193.5	218.8	256.0	-	-	-	-	-	-	-
11 埼玉	220.0	253.4	188.4	214.4	202.8	238.9	263.3	-	-	-	-	-	-	-
12 千葉	223.4	-	180.7	221.2	233.4	238.6	244.4	-	-	-	-	-	-	-
13 東京	226.7	212.7	183.9	211.9	216.6	229.8	264.3	208.3	-	182.6	197.0	-	267.7	185.7
14 神奈川	224.6	251.1	190.6	221.1	202.2	231.5	260.3	232.0	-	-	-	-	232.0	-
15 新潟	192.6	-	175.5	200.1	187.2	209.9	227.7	207.1	-	205.0	-	-	193.1	227.8
16 富山	195.1	180.1	178.6	185.0	182.4	212.9	232.6	-	-	-	-	-	-	-
17 石川	197.6	-	173.8	177.9	180.1	216.1	233.8	-	-	-	-	-	-	-
18 福井	206.1	-	178.4	221.0	215.1	226.1	236.5	-	-	-	-	-	-	-
19 山梨	207.4	-	176.6	193.8	192.1	224.6	291.8	-	-	-	-	-	-	-
20 長野	201.1	-	176.4	189.9	201.1	223.0	237.2	-	-	-	-	-	-	-
21 岐阜	207.5	-	176.3	215.7	222.7	231.0	230.7	177.8	-	177.8	-	-	-	-
22 静岡	201.1	-	182.1	204.0	195.2	212.8	248.2	-	-	-	-	-	-	-
23 愛知	216.6	-	179.4	213.7	209.0	229.0	254.7	-	-	-	-	-	-	-
24 三重	202.5	-	178.5	203.6	185.1	230.3	250.2	-	-	-	-	-	-	-
25 滋賀	215.5	-	179.2	221.1	208.0	228.9	247.9	-	-	-	-	-	-	-
26 京都	218.9	-	177.1	218.4	213.1	225.9	255.6	-	-	-	-	-	-	-
27 大阪	219.9	193.0	189.0	221.1	209.7	225.1	241.8	-	-	-	-	-	-	-
28 兵庫	206.5	230.0	182.2	198.9	201.3	224.2	244.5	-	-	-	-	-	-	-
29 奈良	213.0	-	178.3	227.6	200.9	229.6	258.9	-	-	-	-	-	-	-
30 和歌山	192.7	211.8	166.0	220.7	177.3	214.6	230.5	-	-	-	-	-	-	-
31 鳥取	197.7	155.0	175.4	211.5	174.5	215.7	239.7	-	-	-	-	-	-	-
32 島根	193.2	-	170.8	190.7	189.1	222.5	240.4	-	-	-	-	-	-	-
33 岡山	206.6	-	175.4	230.1	185.3	217.5	229.9	237.0	-	-	-	-	237.0	-
34 広島	205.3	239.3	174.3	200.5	204.1	215.0	279.9	-	-	-	-	-	-	-
35 山口	194.8	-	173.6	192.9	184.1	223.0	235.1	179.8	-	179.8	-	-	-	-
36 徳島	203.9	-	176.2	223.0	186.0	217.1	238.4	-	-	-	-	-	-	-
37 香川	193.3	-	171.2	190.4	197.4	206.4	228.0	-	-	-	-	-	-	-
38 愛媛	194.6	147.3	169.6	211.8	160.8	214.7	228.9	-	-	-	-	-	-	-
39 高知	193.0	-	166.6	208.6	172.3	212.9	217.1	248.7	-	-	-	-	239.3	258.0
40 福岡	207.8	-	176.9	212.3	200.5	224.2	234.0	-	-	-	-	-	-	-
41 佐賀	187.0	-	173.7	172.7	184.4	219.2	225.6	-	-	-	-	-	-	-
42 長崎	201.3	-	165.9	211.8	193.4	218.5	249.6	-	-	-	-	-	-	-
43 熊本	197.6	-	168.8	194.0	190.0	220.2	274.8	-	-	-	-	-	-	-
44 大分	191.6	-	167.7	210.5	183.0	212.7	247.8	167.1	-	167.1	-	-	-	-
45 宮崎	186.9	-	163.1	201.0	185.3	205.4	238.2	-	-	-	-	-	-	-
46 鹿児島	188.5	-	160.6	203.3	179.4	210.9	248.1	192.2	-	169.9	-	-	-	236.9
47 沖縄	180.9	-	171.8	170.5	191.1	185.4	227.6	-	-	-	-	-	-	-

表頭分割	02
民公区分	民営事業所
企業規模	企業規模計（10人以上）

単位：千円

区 分	D 建設業							E 製造業						
	学歴計	中学	高校	専門学 校	高専・ 短大	大学	大学院	学歴計	中学	高校	専門学 校	高専・ 短大	大学	大学院
男女計	210.4	211.8	185.8	209.5	203.6	227.7	252.4	197.5	195.8	176.6	197.2	199.2	219.7	250.7
全国	210.4	211.8	185.8	209.5	203.6	227.7	252.4	197.5	195.8	176.6	197.2	199.2	219.7	250.7
01 北海道	184.5	-	178.1	200.0	-	211.2	-	180.0	-	170.5	186.8	212.8	206.2	-
02 青森	180.0	-	177.0	213.5	-	-	-	165.6	-	156.9	152.5	-	196.1	-
03 岩手	175.9	-	173.1	165.0	170.3	211.9	-	177.7	135.6	168.2	200.6	175.3	225.7	192.7
04 宮城	217.5	-	204.1	246.6	230.1	217.4	-	179.2	-	176.1	182.4	202.6	214.9	237.3
05 秋田	175.7	-	161.6	190.0	-	203.1	-	167.1	-	159.9	134.0	183.6	216.7	212.2
06 山形	203.9	-	175.2	239.7	175.0	204.9	-	174.5	173.1	161.9	-	180.4	212.1	234.9
07 福島	187.5	-	183.6	161.3	-	208.4	-	183.1	188.0	174.5	200.0	167.6	214.1	260.7
08 茨城	217.1	-	174.9	215.8	-	243.9	-	200.9	-	177.5	270.9	183.3	205.8	260.4
09 栃木	254.6	-	-	-	-	254.6	-	194.6	-	177.4	211.3	188.2	209.5	235.4
10 群馬	220.3	-	181.1	225.4	-	268.1	-	196.6	-	184.2	179.5	187.9	222.8	257.8
11 埼玉	193.8	-	188.0	196.2	182.8	218.0	-	201.2	-	190.8	-	179.5	204.9	246.8
12 千葉	197.8	-	175.5	171.8	-	212.0	-	199.9	-	180.3	187.0	188.5	225.9	231.9
13 東京	227.1	-	187.8	207.5	221.5	235.4	240.4	214.1	-	175.5	204.2	209.3	232.4	242.1
14 神奈川	206.0	-	194.6	216.3	-	224.4	254.5	225.4	-	187.1	222.5	202.6	229.1	263.3
15 新潟	185.9	-	180.7	177.5	-	209.3	-	183.2	-	175.2	185.8	184.8	214.0	239.4
16 富山	205.0	-	203.8	-	216.6	214.0	-	190.0	-	172.7	184.5	184.9	212.2	238.0
17 石川	200.6	-	192.2	-	182.0	216.6	-	193.2	-	169.7	-	192.0	212.5	235.8
18 福井	193.0	-	178.1	200.0	200.0	235.5	-	196.0	-	184.0	190.0	249.8	211.9	238.3
19 山梨	209.4	-	207.9	-	-	210.6	-	210.3	-	171.8	181.8	186.6	237.9	303.8
20 長野	203.8	-	177.4	180.5	-	215.4	248.0	190.4	-	177.7	207.2	204.7	215.5	240.6
21 岐阜	211.8	-	176.5	191.1	224.4	241.3	-	193.6	-	177.6	-	171.5	212.5	234.0
22 静岡	198.8	-	196.2	225.9	-	220.0	-	197.3	-	180.4	177.5	185.4	210.9	239.7
23 愛知	233.0	-	186.7	206.9	194.8	223.1	273.2	201.2	-	177.5	194.1	206.4	220.5	253.1
24 三重	193.4	-	178.1	186.5	210.0	210.4	203.2	193.8	-	176.5	187.5	227.0	224.0	253.4
25 滋賀	216.0	-	-	-	-	216.0	-	212.9	-	179.5	-	229.3	257.6	249.6
26 京都	215.6	-	192.3	220.0	-	231.2	-	222.7	-	176.4	-	219.0	231.6	251.5
27 大阪	223.2	-	200.5	233.7	-	230.0	231.3	201.2	-	183.5	206.5	215.5	218.0	257.2
28 兵庫	203.7	-	190.0	-	223.2	208.3	-	196.3	230.0	177.2	164.9	204.6	222.6	241.7
29 奈良	234.9	-	-	-	-	238.6	225.3	197.5	-	176.7	-	162.5	216.2	251.9
30 和歌山	212.8	211.8	-	-	212.9	213.0	-	172.5	-	163.7	166.9	166.7	194.8	221.0
31 鳥取	213.9	-	208.4	-	-	215.9	-	173.0	-	164.7	-	181.1	202.3	-
32 島根	182.7	-	178.8	212.4	220.0	185.0	-	178.1	-	169.6	170.4	183.2	203.1	248.1
33 岡山	203.3	-	193.2	201.0	-	211.9	-	181.1	-	171.6	189.8	203.7	216.8	220.5
34 広島	194.8	-	174.4	-	-	225.9	-	204.0	-	171.6	198.1	194.4	216.2	315.2
35 山口	217.0	-	176.5	-	-	258.6	-	186.6	-	176.5	186.8	208.5	221.4	237.3
36 徳島	213.4	-	167.0	-	-	211.0	235.0	210.7	-	176.8	170.9	-	249.4	249.7
37 香川	188.0	-	172.0	-	-	196.5	-	184.4	-	174.8	199.5	194.4	211.1	239.6
38 愛媛	184.2	-	183.6	204.5	-	186.0	-	188.3	-	179.6	167.2	155.6	208.4	220.2
39 高知	160.7	-	155.2	-	190.2	192.3	-	171.9	-	166.1	164.8	168.3	203.3	210.3
40 福岡	208.9	-	191.2	197.5	234.5	231.0	208.5	190.4	-	175.4	175.9	207.2	216.0	233.0
41 佐賀	184.3	-	177.7	-	-	195.5	-	173.7	-	164.7	173.8	208.2	209.6	225.7
42 長崎	180.0	-	175.9	-	-	-	222.0	217.3	-	164.2	183.0	-	223.3	251.6
43 熊本	175.8	-	172.0	184.6	-	222.2	-	186.6	-	168.6	171.0	178.5	212.4	317.4
44 大分	167.1	-	166.3	-	174.0	-	-	187.3	-	172.1	-	219.1	205.2	247.5
45 宮崎	180.6	-	170.4	-	-	203.3	-	175.4	-	165.3	166.8	191.9	185.5	247.1
46 鹿児島	150.3	-	150.3	-	-	-	-	183.4	-	160.9	178.9	196.1	203.9	251.1
47 沖縄	173.4	-	172.8	185.0	-	-	-	178.9	-	157.6	184.0	185.6	191.0	-

表頭分割	03
民公区分	民営事業所
企業規模	企業規模計（10人以上）

単位：千円

区 分	F電気・ガス・熱供給・水道業							G情報通信業						
	学歴計	中学	高校	専門学 校	高専・ 短大	大学	大学院	学歴計	中学	高校	専門学 校	高専・ 短大	大学	大学院
男女計	200.0	204.5	170.2	180.9	202.2	217.5	234.2	222.4	212.3	175.1	197.0	223.6	221.6	263.0
全国	200.0	204.5	170.2	180.9	202.2	217.5	234.2	222.4	212.3	175.1	197.0	223.6	221.6	263.0
01 北海道	209.2	-	166.0	-	-	220.4	231.4	212.9	-	-	191.7	209.6	218.4	239.4
02 青 森	190.4	-	169.7	-	-	212.1	231.0	189.6	-	154.7	175.2	203.8	214.1	-
03 岩 手	171.9	-	167.2	-	-	171.0	235.2	205.7	-	-	184.3	205.6	216.7	-
04 宮 城	185.4	-	166.6	-	-	211.0	-	204.8	-	185.2	-	-	216.1	238.5
05 秋 田	177.6	-	167.2	-	-	-	238.6	193.9	-	-	171.4	186.2	233.2	-
06 山 形	186.9	-	187.7	181.9	185.2	-	-	203.4	-	-	182.8	211.9	210.4	243.4
07 福 島	165.5	-	163.9	-	-	202.0	-	201.5	-	162.4	258.0	180.9	227.0	-
08 茨 城	231.5	-	-	-	-	231.5	-	210.3	-	177.5	188.1	-	224.3	242.4
09 栃 木	-	-	-	-	-	-	-	215.0	-	170.0	190.3	-	215.9	360.4
10 群 馬	246.1	-	-	-	-	235.8	257.4	182.0	-	167.3	-	-	201.8	-
11 埼 玉	207.7	-	161.2	-	-	214.0	-	212.3	-	176.3	187.2	211.1	219.1	239.2
12 千 葉	179.0	-	170.7	-	-	210.4	-	215.8	-	169.8	173.8	-	221.5	360.0
13 東 京	222.5	-	180.6	-	214.3	223.3	232.6	227.0	212.3	-	200.9	225.1	225.0	271.9
14 神奈川	204.5	-	-	-	-	204.5	-	235.7	-	191.6	196.1	203.5	230.1	265.2
15 新 潟	180.2	-	168.5	179.0	193.0	200.3	-	201.0	-	178.4	185.7	179.3	207.1	258.6
16 富 山	205.4	-	164.2	-	183.5	210.5	228.2	206.1	-	-	-	180.0	205.8	222.5
17 石 川	194.6	-	165.3	-	-	211.7	-	202.8	-	160.0	187.7	237.9	207.3	242.3
18 福 井	183.6	-	163.0	-	176.0	-	232.4	248.2	-	-	223.2	333.8	212.6	203.3
19 山 梨	194.1	-	184.5	-	-	197.7	-	250.6	-	-	-	-	251.4	242.6
20 長 野	202.3	-	-	-	-	202.3	-	213.9	-	-	-	198.7	217.9	-
21 岐 阜	-	-	-	-	-	-	-	228.9	-	-	-	-	227.9	238.5
22 静 岡	220.7	-	185.8	-	-	225.0	-	201.4	-	-	192.0	-	200.1	249.6
23 愛 知	197.1	-	184.9	-	-	209.0	231.0	214.7	-	160.0	-	-	214.9	221.5
24 三 重	192.2	-	172.7	-	-	210.5	-	206.1	-	174.6	212.4	-	217.3	-
25 滋 賀	211.6	-	-	-	-	211.6	-	261.7	-	-	193.4	-	285.1	-
26 京 都	243.8	-	-	-	-	-	243.8	197.2	-	172.2	-	-	208.3	-
27 大 阪	196.8	204.5	169.5	-	190.0	212.4	234.0	206.4	-	-	201.5	-	206.2	232.5
28 兵 庫	204.9	-	147.2	-	190.0	217.6	-	206.5	-	194.0	-	-	206.2	235.8
29 奈 良	-	-	-	-	-	-	-	203.2	-	-	-	-	203.2	-
30 和歌山	175.8	-	175.8	-	-	-	-	213.6	-	-	-	-	213.6	213.5
31 鳥 取	207.4	-	170.8	-	-	211.9	240.2	213.5	-	187.4	-	200.4	217.2	220.0
32 島 根	213.4	-	171.2	-	-	219.1	242.8	191.7	-	180.7	-	-	196.9	-
33 岡 山	208.8	-	169.8	-	191.0	213.7	239.7	201.8	-	-	-	-	201.8	-
34 広 島	186.4	-	170.0	-	203.7	227.2	-	211.8	-	-	208.4	186.4	213.8	-
35 山 口	195.6	-	190.6	-	191.0	215.0	-	195.1	-	154.0	195.1	174.0	208.2	-
36 徳 島	209.7	-	181.0	-	-	211.4	232.6	226.5	-	228.3	-	-	235.3	216.0
37 香 川	169.7	-	164.8	-	-	209.0	-	222.8	-	-	182.9	232.4	226.0	226.0
38 愛 媛	199.8	-	168.8	-	-	209.0	218.8	199.6	-	-	184.7	-	202.2	-
39 高 知	209.0	-	-	-	-	209.0	-	199.8	-	194.6	191.8	182.0	203.1	212.5
40 福 岡	189.1	-	166.6	-	205.0	-	-	241.3	-	-	226.6	232.2	243.4	245.2
41 佐 賀	191.1	-	165.0	182.0	206.0	219.9	-	208.4	-	187.3	183.2	195.1	203.7	247.2
42 長 崎	198.0	-	168.4	-	205.3	228.9	-	188.9	-	166.2	187.7	-	209.7	-
43 熊 本	200.3	-	168.5	-	206.0	-	-	206.2	-	187.9	200.6	-	207.3	297.9
44 大 分	193.6	-	165.7	-	-	210.0	-	194.8	-	175.9	170.0	170.0	210.6	-
45 宮 崎	187.4	-	165.1	182.0	206.0	-	-	173.9	-	161.7	154.0	-	216.4	237.8
46 鹿 児 島	189.7	-	165.0	182.0	206.0	229.0	-	190.0	-	152.7	210.0	154.8	201.7	-
47 沖 縄	204.0	-	186.7	-	-	-	221.4	223.9	-	-	-	-	221.4	231.7

表頭分割	04
民公区分	民営事業所
企業規模	企業規模計（10人以上）

単位：千円

区 分	H運輸業，郵便業							I卸売業，小売業						
	学歴計	中学	高校	専門学 校	高専・ 短大	大学	大学院	学歴計	中学	高校	専門学 校	高専・ 短大	大学	大学院
男女計	200.4	-	182.1	189.6	196.0	215.8	259.0	215.8	250.8	175.4	191.2	204.1	228.2	252.2
全国	200.4	-	182.1	189.6	196.0	215.8	259.0	215.8	250.8	175.4	191.2	204.1	228.2	252.2
01 北海道	182.1	-	169.2	186.7	178.3	192.8	244.7	193.9	-	166.5	171.8	224.9	208.0	231.4
02 青森	191.8	-	182.8	-	207.7	205.9	-	181.9	-	157.2	177.0	165.0	204.1	-
03 岩手	170.1	-	171.2	168.3	-	166.0	-	191.0	-	168.6	184.5	174.3	212.5	-
04 宮城	176.0	-	171.7	176.3	232.8	204.5	-	193.4	-	173.4	195.2	-	204.2	-
05 秋田	177.9	-	182.0	156.8	273.2	204.4	-	174.9	-	162.3	172.5	-	223.1	-
06 山形	171.6	-	158.2	142.5	-	196.2	-	194.3	-	162.5	169.6	201.8	258.6	-
07 福島	186.9	-	174.1	-	205.0	207.9	-	206.6	-	179.6	216.0	211.4	314.7	-
08 茨城	180.3	-	180.6	152.0	-	215.5	-	225.1	-	178.6	200.7	210.3	233.9	-
09 栃木	198.4	-	199.9	-	-	197.9	-	203.4	-	188.3	199.4	234.3	206.0	-
10 群馬	173.5	-	170.5	-	-	185.9	192.9	189.3	-	171.1	179.4	195.2	214.3	-
11 埼玉	196.0	-	191.3	203.1	-	233.3	-	231.8	253.4	161.3	188.3	-	250.2	-
12 千葉	197.0	-	185.0	192.7	202.7	214.2	-	232.2	-	178.8	205.6	207.5	247.1	251.5
13 東京	211.5	-	188.9	196.7	200.4	222.4	-	227.0	-	189.1	207.6	204.9	228.8	255.9
14 神奈川	229.2	-	180.5	-	199.8	232.5	245.0	234.2	-	190.4	202.6	171.4	245.1	250.6
15 新潟	195.7	-	176.6	-	208.7	205.6	-	186.7	-	169.4	185.5	179.6	215.7	216.3
16 富山	150.0	-	144.8	-	-	182.7	-	195.5	-	177.6	184.7	176.2	208.9	-
17 石川	230.9	-	211.6	-	-	233.6	-	196.2	-	165.3	213.3	167.8	201.3	-
18 福井	181.4	-	168.2	234.4	187.9	193.5	-	198.0	-	162.0	191.4	162.5	226.3	283.3
19 山梨	193.3	-	181.4	-	188.9	203.5	228.5	192.5	-	188.8	-	-	196.1	-
20 長野	188.6	-	169.4	-	-	230.0	231.0	192.4	-	163.8	177.2	195.6	213.5	-
21 岐阜	178.3	-	166.0	-	-	209.9	-	209.9	-	175.3	187.2	216.1	266.1	-
22 静岡	206.6	-	191.6	192.9	207.4	207.3	297.6	198.3	-	183.5	190.6	220.0	209.1	-
23 愛知	204.7	-	186.5	179.9	-	218.2	255.3	233.2	-	190.0	197.1	230.3	239.6	255.8
24 三重	180.6	-	171.1	214.3	-	190.8	-	198.0	-	176.8	202.0	169.4	231.2	-
25 滋賀	192.6	-	177.7	-	198.6	207.1	-	212.5	-	164.5	212.4	195.4	214.7	-
26 京都	193.1	-	188.1	-	197.4	193.7	-	199.9	-	174.9	189.3	191.8	215.5	233.2
27 大阪	214.0	-	220.1	218.1	-	211.5	-	223.9	-	171.6	193.5	-	229.5	245.0
28 兵庫	206.2	-	183.5	240.0	209.4	219.4	-	205.6	-	201.2	170.4	220.0	228.7	-
29 奈良	164.6	-	163.1	-	-	196.5	-	197.5	-	179.7	-	-	223.2	-
30 和歌山	176.5	-	178.3	-	166.3	-	-	181.8	-	161.9	191.7	183.8	207.4	-
31 鳥取	192.4	-	173.6	-	-	218.8	-	183.1	-	162.0	173.4	-	214.5	-
32 島根	178.9	-	158.3	-	-	199.0	200.0	198.7	-	162.5	194.5	-	222.0	-
33 岡山	237.1	-	173.9	-	-	286.6	-	195.6	-	176.3	179.4	168.2	206.4	211.3
34 広島	187.1	-	176.1	-	211.6	189.2	-	201.7	239.3	174.9	169.2	238.7	214.0	235.6
35 山口	177.3	-	162.5	-	-	206.9	-	196.5	-	170.6	194.8	174.0	224.1	-
36 徳島	180.7	-	181.3	148.0	167.4	189.9	188.6	195.2	-	189.7	161.0	200.3	192.5	-
37 香川	159.6	-	157.3	-	161.3	165.9	-	193.4	-	171.5	191.3	207.7	187.6	-
38 愛媛	169.2	-	162.9	190.3	160.4	179.6	-	204.0	-	168.5	204.9	179.9	220.6	-
39 高知	158.8	-	149.4	-	-	175.1	188.6	186.8	-	176.2	185.0	143.0	193.5	-
40 福岡	182.1	-	175.1	195.6	-	187.6	-	212.7	-	174.3	211.0	-	224.0	-
41 佐賀	172.1	-	169.2	-	-	194.8	-	196.4	-	177.7	169.2	212.6	224.3	-
42 長崎	171.5	-	164.8	170.0	-	188.7	-	202.7	-	173.2	-	-	209.9	-
43 熊本	217.9	-	220.0	173.4	-	-	-	203.0	-	148.3	180.8	152.0	232.8	249.5
44 大分	162.1	-	152.9	167.6	-	169.9	-	174.9	-	169.1	184.7	179.8	192.2	-
45 宮崎	177.4	-	167.2	187.2	-	184.5	-	206.7	-	167.8	170.9	-	219.5	-
46 鹿児島	163.3	-	154.1	175.9	136.9	193.2	-	199.5	-	187.7	185.1	161.2	206.9	-
47 沖縄	166.6	-	151.0	-	166.9	170.4	-	166.5	-	158.1	171.4	167.3	166.5	-

表頭分割	05
民公区分	民営事業所
企業規模	企業規模計（10人以上）

単位：千円

区 分	J 金融業，保険業							K 不動産業，物品賃貸業						
	学歴計	中学	高校	専門学 校	高専・ 短大	大学	大学院	学歴計	中学	高校	専門学 校	高専・ 短大	大学	大学院
男女計	217.9	-	168.7	194.7	187.7	220.5	262.5	220.3	-	181.2	219.6	202.5	223.7	243.4
全国	217.9	-	168.7	194.7	187.7	220.5	262.5	220.3	-	181.2	219.6	202.5	223.7	243.4
01 北海道	214.5	-	174.8	162.8	167.0	218.2	-	204.2	-	183.6	178.7	-	218.7	212.0
02 青森	197.2	-	143.9	194.4	218.6	207.3	-	175.0	-	149.9	164.1	203.1	191.7	218.0
03 岩手	195.4	-	155.9	165.3	167.5	204.7	-	182.5	-	-	-	161.5	185.4	-
04 宮城	208.7	-	149.8	-	193.3	214.2	-	208.3	-	180.7	-	170.0	217.8	-
05 秋田	191.9	-	154.0	-	-	209.0	191.3	207.7	-	202.4	-	-	223.2	-
06 山形	207.8	-	146.3	-	-	211.5	-	200.0	-	178.2	155.8	-	227.2	-
07 福島	195.9	-	162.3	-	146.5	209.3	243.0	196.8	-	193.0	-	188.0	201.9	-
08 茨城	203.4	-	156.5	-	181.3	234.6	200.3	211.3	-	190.5	-	-	221.4	-
09 栃木	209.6	-	157.1	-	-	212.4	-	196.6	-	164.0	176.0	-	200.3	187.0
10 群馬	195.5	-	159.6	-	-	201.3	-	202.7	-	158.2	158.7	158.5	225.7	-
11 埼玉	221.2	-	201.9	-	-	221.4	241.6	210.8	-	178.6	-	232.0	219.7	230.3
12 千葉	242.1	-	-	-	227.0	242.2	232.8	207.3	-	179.1	205.8	202.0	218.8	-
13 東京	230.3	-	231.0	319.8	215.1	227.3	278.3	224.7	-	-	261.0	184.0	223.1	268.0
14 神奈川	207.9	-	159.5	190.1	183.4	213.5	209.3	228.8	-	225.1	250.0	-	228.2	228.3
15 新潟	212.2	-	174.3	-	170.0	213.6	-	197.3	-	181.5	-	-	197.8	-
16 富山	216.8	-	-	151.4	158.0	219.1	-	199.9	-	187.8	-	196.0	204.0	-
17 石川	207.7	-	172.0	-	183.9	218.8	-	202.2	-	190.5	-	180.5	223.6	-
18 福井	195.5	-	153.6	-	170.2	203.6	-	170.5	-	166.0	157.0	-	190.0	-
19 山梨	196.2	-	164.2	-	-	210.7	-	204.8	-	-	-	-	204.8	-
20 長野	198.6	-	177.4	-	-	198.9	-	240.6	-	-	232.3	259.1	228.2	-
21 岐阜	198.8	-	168.4	-	209.2	208.1	205.0	200.1	-	173.1	184.8	-	222.7	-
22 静岡	207.7	-	202.6	-	-	207.6	245.5	197.5	-	187.5	178.4	-	204.6	-
23 愛知	229.9	-	157.9	217.3	202.9	234.2	241.5	215.1	-	183.4	-	303.6	218.8	-
24 三重	223.2	-	153.8	-	176.5	230.3	268.0	203.3	-	174.4	184.5	205.8	213.3	-
25 滋賀	238.8	-	168.0	-	-	239.6	-	261.5	-	-	-	285.4	259.7	-
26 京都	217.1	-	-	-	-	217.1	-	233.6	-	-	-	-	233.6	-
27 大阪	212.6	-	-	-	176.8	213.2	225.0	227.8	-	189.8	211.2	181.6	230.8	-
28 兵庫	207.4	-	170.0	-	-	207.7	202.1	222.3	-	191.0	218.7	194.0	230.4	-
29 奈良	211.1	-	-	-	-	211.1	-	212.9	-	-	169.1	-	221.1	-
30 和歌山	200.6	-	158.4	-	171.8	204.7	-	178.3	-	150.4	-	-	205.4	-
31 鳥取	194.3	-	149.8	-	-	203.5	-	190.4	-	-	-	-	190.4	-
32 島根	202.6	-	160.0	200.0	-	204.5	-	188.8	-	210.0	148.5	-	189.5	-
33 岡山	209.2	-	166.9	-	-	218.6	-	189.0	-	175.8	190.0	193.1	207.2	-
34 広島	206.8	-	186.4	201.0	-	216.2	-	213.5	-	-	-	232.0	210.5	-
35 山口	211.2	-	172.4	-	-	217.4	-	196.8	-	161.4	-	-	217.2	-
36 徳島	235.1	-	158.4	-	159.7	239.2	-	191.7	-	160.9	-	-	223.3	-
37 香川	208.5	-	159.1	-	-	211.5	237.7	206.7	-	184.4	176.1	-	213.7	245.3
38 愛媛	210.5	-	159.5	-	-	218.9	-	186.1	-	156.6	180.3	-	190.5	-
39 高知	227.4	-	-	-	-	227.4	-	156.2	-	143.5	-	-	181.7	-
40 福岡	218.5	-	150.4	-	171.4	222.7	224.5	202.1	-	172.7	198.5	174.2	209.7	-
41 佐賀	198.5	-	146.4	-	164.3	217.8	-	197.2	-	155.5	234.5	-	245.4	-
42 長崎	192.6	-	156.1	-	-	199.0	194.4	177.5	-	172.6	-	-	180.7	-
43 熊本	206.4	-	178.5	-	199.9	217.1	250.0	183.5	-	166.5	195.8	155.9	193.0	-
44 大分	194.3	-	151.2	-	161.0	199.9	-	198.1	-	176.8	170.0	178.2	211.4	-
45 宮崎	193.7	-	152.6	203.0	166.5	205.7	-	207.1	-	185.5	-	-	224.6	195.0
46 鹿児島	202.3	-	175.4	-	161.6	227.9	-	180.6	-	185.3	157.6	157.0	195.4	-
47 沖縄	200.5	-	160.3	173.0	169.5	209.3	-	178.3	-	178.6	166.6	177.4	183.6	-

表頭分割	06
民公区分	民営事業所
企業規模	企業規模計（10人以上）

単位：千円

区 分	L学術研究，専門・技術サービス業							M宿泊業，飲食サービス業						
	学歴計	中学	高校	専門学 校	高専・ 短大	大学	大学院	学歴計	中学	高校	専門学 校	高専・ 短大	大学	大学院
男女計	234.6	191.3	178.2	182.5	191.4	243.9	267.3	195.9	-	178.6	189.1	190.2	215.1	219.8
全国	234.6	191.3	178.2	182.5	191.4	243.9	267.3	195.9	-	178.6	189.1	190.2	215.1	219.8
01 北海道	212.5	-	174.2	-	-	211.9	287.6	187.4	-	165.9	-	199.9	216.0	-
02 青森	183.0	-	174.7	-	185.0	191.3	-	173.8	-	173.5	150.0	182.8	212.9	-
03 岩手	185.7	-	173.1	183.4	175.0	192.5	213.9	185.9	-	154.2	155.0	-	221.5	-
04 宮城	229.0	-	178.0	148.0	-	231.0	369.6	166.3	-	153.5	172.1	176.6	209.2	-
05 秋田	183.8	-	163.4	167.3	-	214.4	283.0	196.7	-	139.9	161.9	177.1	258.7	-
06 山形	191.1	-	164.3	-	-	203.4	242.1	191.4	-	150.9	221.2	180.5	208.8	-
07 福島	185.2	-	168.2	-	-	200.8	182.5	182.5	-	153.0	183.3	197.1	185.2	-
08 茨城	249.3	-	-	171.7	-	209.6	288.7	193.8	-	170.5	193.1	-	204.7	-
09 栃木	210.0	-	163.2	179.4	-	212.2	232.7	194.7	-	183.0	-	200.0	213.5	-
10 群馬	189.6	-	175.0	164.1	-	231.3	-	170.4	-	170.4	-	-	-	-
11 埼玉	239.9	-	188.6	185.8	175.3	213.9	303.6	216.8	-	165.0	212.5	196.6	219.8	-
12 千葉	227.6	-	168.9	212.9	186.6	239.0	244.7	192.4	-	178.4	205.0	198.0	206.5	-
13 東京	267.8	-	173.6	190.3	193.8	270.6	293.6	209.1	-	176.8	205.0	217.2	221.7	-
14 神奈川	235.2	-	170.2	201.3	185.0	243.0	256.2	208.8	-	227.3	200.0	192.3	221.0	-
15 新潟	201.9	-	179.1	154.9	215.5	193.7	223.7	180.5	-	175.8	-	-	200.7	-
16 富山	218.3	-	174.2	185.0	-	231.8	229.6	196.2	-	-	168.9	197.1	-	-
17 石川	189.8	-	153.0	-	181.1	196.1	183.4	187.2	-	192.6	-	-	170.0	-
18 福井	174.2	-	165.3	-	199.3	-	-	193.1	-	167.0	-	176.4	206.4	-
19 山梨	224.4	-	-	-	-	198.8	252.2	187.8	-	184.9	179.3	233.1	-	-
20 長野	221.4	-	-	199.8	-	220.3	230.4	171.3	-	161.3	163.3	178.9	204.4	-
21 岐阜	202.1	-	201.4	-	-	191.9	235.8	171.1	-	168.9	-	-	215.0	-
22 静岡	208.3	-	160.3	180.0	-	207.4	247.4	204.5	-	203.2	-	206.8	-	-
23 愛知	216.2	-	173.0	203.0	186.7	225.8	247.3	200.6	-	186.7	183.0	187.4	229.7	-
24 三重	186.2	-	171.1	-	175.6	195.9	259.3	176.6	-	178.3	173.8	167.9	205.6	-
25 滋賀	216.5	-	182.2	-	-	212.6	244.4	197.7	-	191.3	-	162.0	216.5	-
26 京都	244.9	-	159.9	-	-	225.8	268.1	200.8	-	163.2	176.5	-	221.7	-
27 大阪	219.0	191.3	188.8	185.6	208.1	222.8	243.9	200.7	-	202.5	176.8	178.1	213.8	-
28 兵庫	195.6	-	206.5	177.8	-	213.3	216.4	199.1	-	196.3	189.0	196.8	204.4	-
29 奈良	230.0	-	174.9	-	-	224.6	260.2	215.7	-	215.0	178.8	187.9	221.7	230.5
30 和歌山	300.0	-	-	-	-	-	300.0	201.3	-	208.4	-	-	198.9	-
31 鳥取	228.6	-	-	-	-	206.4	344.2	179.6	-	179.6	-	-	-	-
32 島根	208.3	-	-	-	189.9	217.6	255.3	181.8	-	178.3	-	-	195.0	-
33 岡山	260.8	-	162.3	155.8	199.9	289.6	239.5	222.6	-	268.7	178.0	204.9	210.6	210.5
34 広島	216.3	-	175.5	-	186.1	225.3	275.3	181.3	-	185.7	166.3	180.4	186.9	-
35 山口	200.2	-	172.4	-	-	204.0	221.9	166.8	-	157.6	182.4	-	-	-
36 徳島	190.5	-	186.1	-	-	197.1	-	194.2	-	180.0	185.0	168.9	210.0	-
37 香川	193.2	-	176.6	-	-	227.6	236.4	167.2	-	161.6	-	-	186.0	-
38 愛媛	202.6	-	172.9	-	198.1	201.6	226.1	192.3	-	160.5	158.2	168.5	244.0	-
39 高知	195.0	-	186.9	-	185.0	228.0	-	176.3	-	164.1	-	180.3	-	-
40 福岡	196.2	-	176.6	171.0	-	210.7	234.6	185.2	-	169.9	188.5	176.1	195.0	-
41 佐賀	192.7	-	176.7	171.6	189.6	204.2	219.2	187.8	-	148.4	-	-	-	215.0
42 長崎	194.1	-	170.3	-	-	207.7	243.3	180.0	-	160.3	207.8	173.9	194.5	-
43 熊本	197.2	-	-	180.0	-	191.1	225.7	180.7	-	160.9	179.6	178.3	204.3	-
44 大分	172.8	-	161.0	-	-	176.6	254.6	193.0	-	141.0	165.8	176.0	236.3	-
45 宮崎	164.8	-	158.2	163.9	-	175.0	-	172.7	-	174.0	170.3	-	-	-
46 鹿児島	187.1	-	171.3	154.7	232.8	230.8	-	164.7	-	145.1	-	177.6	177.2	-
47 沖縄	178.3	-	177.8	167.5	-	181.0	217.0	162.3	-	158.6	150.0	-	188.5	-

表頭分割	07
民公区分	民営事業所
企業規模	企業規模計（10人以上）

単位：千円

区 分	N生活関連サービス業， 娯楽業							O教育， 学習支援業						
	学歴計	中学	高校	専門学 校	高専・ 短大	大学	大学院	学歴計	中学	高校	専門学 校	高専・ 短大	大学	大学院
男女計	196.4	-	180.9	195.9	200.4	209.4	211.9	209.4	251.1	170.0	193.3	196.8	222.2	262.7
全国	196.4	-	180.9	195.9	200.4	209.4	211.9	209.4	251.1	170.0	193.3	196.8	222.2	262.7
01 北海道	199.9	-	187.9	188.7	-	219.2	-	212.7	-	-	197.1	190.4	204.6	313.8
02 青 森	154.1	-	152.6	160.0	-	-	-	190.0	-	-	-	162.3	197.5	210.2
03 岩 手	170.4	-	146.1	148.2	-	190.8	-	204.1	-	-	154.3	204.3	197.2	288.1
04 宮 城	171.2	-	191.6	150.0	-	217.9	-	183.6	-	166.7	195.4	181.9	212.6	285.8
05 秋 田	151.5	-	148.9	161.0	-	137.3	-	171.8	-	160.4	176.7	164.5	198.0	-
06 山 形	165.3	-	133.5	-	-	-	208.5	178.4	-	155.9	159.7	166.0	187.2	290.7
07 福 島	190.1	-	-	-	-	-	190.1	201.9	-	187.8	255.0	190.8	202.5	208.9
08 茨 城	184.0	-	181.6	171.9	-	204.5	-	184.5	-	-	170.4	193.4	192.7	-
09 栃 木	175.5	-	164.0	165.4	-	191.8	-	195.6	-	-	-	197.0	193.3	193.1
10 群 馬	184.9	-	175.5	186.7	217.0	227.6	-	190.0	-	171.2	171.0	189.5	197.2	-
11 埼 玉	203.8	-	186.2	210.3	207.4	235.0	-	215.9	-	-	218.6	206.4	220.4	245.1
12 千 葉	193.9	-	186.4	180.0	-	223.0	-	216.9	-	157.8	197.5	202.4	227.3	325.4
13 東 京	204.3	-	212.0	209.4	-	191.9	211.6	222.9	-	200.3	187.7	218.9	229.6	262.1
14 神奈川	215.7	-	225.0	208.9	-	220.9	219.6	220.1	251.1	-	211.0	208.2	230.3	246.0
15 新 潟	202.1	-	173.8	186.0	191.6	228.6	-	182.2	-	127.6	177.4	189.9	189.7	201.2
16 富 山	186.1	-	166.6	182.2	-	208.2	-	195.9	-	172.8	178.8	177.7	222.9	222.4
17 石 川	150.1	-	-	150.0	-	151.0	-	194.4	-	168.3	173.0	185.1	201.8	233.5
18 福 井	195.1	-	157.0	218.0	-	233.5	-	212.6	-	-	208.2	186.9	236.4	-
19 山 梨	221.5	-	-	-	172.5	276.0	-	185.7	-	-	-	174.7	210.6	-
20 長 野	194.9	-	179.7	225.0	195.6	203.7	-	188.5	-	-	210.4	185.8	-	-
21 岐 阜	192.0	-	175.4	203.9	179.5	267.2	-	206.5	-	-	195.3	201.6	213.7	-
22 静 岡	187.6	-	174.6	174.3	188.5	213.6	-	196.6	-	140.0	158.5	200.4	202.0	-
23 愛 知	201.9	-	178.9	197.5	230.6	230.8	-	202.1	-	170.3	206.2	199.4	215.7	266.5
24 三 重	192.7	-	188.6	185.0	197.0	243.9	-	197.1	-	153.1	171.4	209.6	228.2	-
25 滋 賀	191.4	-	177.8	198.8	-	186.3	233.4	224.9	-	-	196.0	187.3	243.5	-
26 京 都	210.7	-	182.2	219.3	-	208.4	-	195.2	-	-	-	185.1	207.9	-
27 大 阪	199.5	-	-	194.1	-	211.0	-	237.8	-	186.9	201.3	202.8	263.5	250.4
28 兵 庫	196.2	-	196.3	191.1	-	205.7	-	196.4	-	174.0	217.9	194.7	212.6	358.6
29 奈 良	211.7	-	154.5	-	-	232.0	-	243.5	-	130.9	261.1	204.8	247.3	344.3
30 和歌山	177.7	-	144.3	-	-	208.0	-	213.9	-	174.6	169.4	187.3	224.3	274.1
31 鳥 取	171.4	-	171.4	-	-	-	-	182.8	-	-	140.0	178.8	210.3	-
32 島 根	214.0	-	195.6	222.2	-	223.5	-	192.3	-	145.2	243.2	-	210.0	257.5
33 岡 山	179.9	-	171.7	182.2	-	192.0	-	216.6	-	161.5	-	194.5	206.0	276.8
34 広 島	210.6	-	234.6	-	224.7	198.5	-	231.2	-	174.1	-	216.3	232.9	270.1
35 山 口	175.9	-	162.4	-	194.5	180.5	-	180.7	-	-	152.9	166.3	208.3	-
36 徳 島	224.5	-	163.6	-	-	254.4	-	193.1	-	-	-	190.2	193.4	-
37 香 川	193.7	-	160.0	-	209.0	195.8	-	187.5	-	183.0	-	178.0	198.8	-
38 愛 媛	188.5	-	162.2	-	209.0	213.4	-	202.7	-	153.0	183.1	171.2	221.8	240.1
39 高 知	184.8	-	184.6	170.0	168.0	237.5	-	183.1	-	-	171.2	168.6	186.2	221.1
40 福 岡	198.2	-	175.6	182.9	-	225.6	-	208.8	-	187.0	213.0	202.2	212.2	225.3
41 佐 賀	174.2	-	178.1	163.8	168.5	197.3	-	183.3	-	-	173.0	178.5	200.4	-
42 長 崎	188.4	-	162.7	162.7	-	226.2	-	199.0	-	-	-	190.0	202.5	269.9
43 熊 本	175.5	-	167.1	173.2	-	186.4	-	199.7	-	167.0	167.3	190.9	207.2	319.0
44 大 分	199.8	-	188.4	156.6	189.7	226.9	-	185.5	-	-	150.1	175.5	201.1	-
45 宮 崎	133.1	-	131.7	-	-	173.3	-	189.2	-	146.7	-	189.5	204.8	-
46 鹿 児 島	160.9	-	-	160.9	-	-	-	199.9	-	-	196.0	178.7	191.2	241.6
47 沖 縄	193.3	-	191.9	-	-	206.2	-	178.2	-	-	150.8	-	222.1	-

表頭分割	08
民公区分	民営事業所
企業規模	企業規模計（10人以上）

単位：千円

区 分	P医療、福祉							Q複合サービス事業						
	学歴計	中学	高校	専門学 校	高専・ 短大	大学	大学院	学歴計	中学	高校	専門学 校	高専・ 短大	大学	大学院
男女計	222.4	180.1	173.4	221.5	205.1	237.5	256.0	191.6	160.0	173.2	176.4	184.8	202.5	179.5
全国	222.4	180.1	173.4	221.5	205.1	237.5	256.0	191.6	160.0	173.2	176.4	184.8	202.5	179.5
01 北海道	217.3	-	167.5	203.8	208.1	235.3	325.8	178.6	152.5	160.6	170.9	183.0	194.4	-
02 青森	185.8	-	-	169.9	205.7	186.0	-	162.9	-	156.4	-	174.8	176.5	-
03 岩手	210.3	-	158.1	227.4	194.9	225.9	-	167.8	-	166.4	-	-	170.4	-
04 宮城	226.8	-	164.0	210.2	218.8	258.4	-	178.8	-	159.9	-	-	199.7	-
05 秋田	188.3	-	186.6	143.0	178.2	211.6	-	172.3	-	171.1	-	-	175.4	-
06 山形	200.8	-	149.1	166.0	172.3	288.0	223.3	169.6	-	151.8	-	-	181.1	-
07 福島	212.8	-	165.4	189.4	160.1	250.4	-	189.9	-	178.2	-	-	209.5	-
08 茨城	218.8	-	164.6	193.2	195.0	245.2	-	204.4	-	-	-	-	204.4	-
09 栃木	222.6	-	-	214.2	206.1	245.8	-	189.2	-	163.6	-	-	197.8	-
10 群馬	201.7	-	198.9	194.5	199.7	226.8	-	184.5	-	169.6	-	182.3	190.5	-
11 埼玉	247.3	-	184.0	239.0	209.3	272.0	-	189.0	-	189.8	-	189.0	185.7	-
12 千葉	243.2	-	182.6	234.6	251.1	251.8	241.0	200.1	-	171.9	-	189.1	203.1	-
13 東京	226.8	-	214.0	225.7	224.1	228.4	-	223.2	220.3	183.3	174.1	-	227.9	-
14 神奈川	228.0	-	178.7	240.0	215.0	225.7	271.4	223.7	-	-	-	-	223.7	-
15 新潟	213.0	-	-	224.1	182.0	208.4	-	168.5	-	159.9	-	-	193.8	177.2
16 富山	194.9	180.1	-	186.4	176.0	219.4	221.2	192.9	-	198.6	-	191.4	191.6	-
17 石川	210.5	-	161.4	180.5	165.2	267.4	-	195.5	-	202.8	-	165.0	183.3	-
18 福井	229.0	-	-	228.9	201.4	326.1	-	182.3	-	164.0	-	-	196.1	-
19 山梨	219.0	-	173.5	201.9	230.1	241.5	-	184.8	-	163.0	173.4	-	192.2	-
20 長野	220.0	-	181.4	199.3	210.7	247.4	-	183.1	-	179.4	-	164.2	188.9	-
21 岐阜	233.5	-	192.4	254.8	232.6	234.5	-	185.2	-	163.3	-	170.4	199.3	-
22 静岡	216.1	-	154.4	218.6	195.2	237.6	-	187.2	-	169.4	-	174.5	198.1	-
23 愛知	229.6	-	186.7	233.3	207.4	243.7	-	199.9	-	202.6	-	184.3	199.5	-
24 三重	221.2	-	199.9	207.7	190.0	249.5	-	186.4	-	168.0	-	-	187.6	-
25 滋賀	224.4	-	-	226.9	204.3	231.7	-	178.1	-	166.9	-	-	182.8	-
26 京都	233.1	-	163.8	232.3	221.8	243.0	259.3	195.6	-	177.1	178.8	181.8	199.2	-
27 大阪	238.8	-	169.0	242.5	210.3	244.6	227.0	199.3	-	158.3	-	179.0	200.5	-
28 兵庫	229.4	-	201.0	233.3	194.6	236.7	-	209.5	-	191.9	-	208.1	217.8	-
29 奈良	232.7	-	205.9	228.4	202.5	265.8	-	182.6	-	203.2	-	-	172.8	-
30 和歌山	213.5	-	170.4	234.6	172.8	263.2	-	174.3	-	172.4	-	-	184.8	-
31 鳥取	208.5	-	-	231.8	172.7	229.8	232.5	181.2	-	183.7	-	169.9	181.2	-
32 島根	209.4	-	169.4	197.4	187.5	264.4	-	190.7	-	191.9	-	-	-	185.7
33 岡山	229.4	-	-	240.1	195.5	214.2	-	180.2	-	164.9	-	-	204.6	-
34 広島	209.2	-	-	205.5	215.0	210.3	236.2	211.6	-	171.6	-	-	219.2	-
35 山口	206.1	-	169.7	194.1	186.3	237.3	-	193.2	-	206.7	-	-	192.0	-
36 徳島	205.1	-	-	233.3	159.7	192.9	-	163.8	-	161.5	158.0	-	180.2	-
37 香川	195.1	-	157.1	189.5	182.1	210.9	197.6	177.2	-	156.0	185.2	-	186.9	-
38 愛媛	195.3	-	148.4	219.5	151.1	215.5	-	188.7	147.3	163.2	-	-	206.1	-
39 高知	244.6	-	-	230.4	164.0	296.8	-	204.6	-	184.5	179.0	185.2	209.3	-
40 福岡	216.8	-	168.3	221.8	196.4	238.1	-	188.5	-	183.5	-	191.8	190.8	-
41 佐賀	194.0	-	155.0	235.3	184.4	256.8	212.0	170.8	-	163.4	172.2	192.6	194.5	-
42 長崎	206.2	-	164.0	227.1	195.1	245.3	-	189.6	-	187.5	-	163.7	197.8	-
43 熊本	208.6	-	164.7	209.0	201.7	233.2	297.4	192.5	-	194.5	-	196.7	188.1	-
44 大分	212.2	-	165.4	223.9	165.7	246.0	248.4	191.0	-	154.6	-	204.9	197.9	-
45 宮崎	202.9	-	169.1	224.5	179.7	217.0	221.0	154.7	-	151.2	-	170.0	190.7	-
46 鹿児島	197.1	-	157.3	208.4	183.0	251.5	-	190.1	-	176.7	-	243.2	226.7	-
47 沖縄	186.6	-	160.9	181.3	196.6	190.3	-	191.2	-	203.0	-	-	186.9	-

表頭分割	09
民公区分	民営事業所
企業規模	企業規模計（10人以上）

単位：千円

区 分	Rサービス業（他に分類されないもの）						
	学歴計	中学	高校	専門学 校	高専・ 短大	大学	大学院
男女計							
全国	211.4	155.0	179.8	194.8	211.7	221.3	234.2
01 北海道	179.0	-	165.0	218.2	-	182.5	-
02 青 森	161.4	-	158.3	193.0	-	200.0	-
03 岩 手	178.2	-	156.6	189.3	-	186.2	-
04 宮 城	177.7	-	176.0	172.9	230.0	198.0	-
05 秋 田	176.3	-	163.9	158.2	-	190.6	251.5
06 山 形	178.0	-	164.9	-	-	202.7	-
07 福 島	175.1	-	173.3	-	169.0	186.3	-
08 茨 城	189.4	-	164.3	192.7	-	205.2	211.1
09 栃 木	211.3	-	179.4	198.7	-	226.7	-
10 群 馬	185.2	-	153.3	-	185.5	204.3	-
11 埼 玉	215.5	-	177.9	188.1	-	231.7	-
12 千 葉	203.5	-	198.9	200.1	-	214.8	-
13 東 京	217.4	-	174.7	203.2	205.9	223.2	240.9
14 神奈川	224.6	-	178.3	228.3	179.6	260.6	230.8
15 新 潟	188.1	-	182.8	190.9	192.9	205.4	-
16 富 山	185.3	-	184.0	-	-	186.3	-
17 石 川	183.9	-	182.9	182.8	-	192.2	-
18 福 井	196.5	-	180.7	-	-	212.7	-
19 山 梨	184.6	-	178.5	-	-	189.7	-
20 長 野	254.7	-	155.4	-	-	269.7	-
21 岐 阜	187.8	-	176.0	210.3	190.5	208.2	-
22 静 岡	201.6	-	174.7	149.6	149.6	207.0	-
23 愛 知	211.1	-	179.2	203.4	238.8	218.2	224.0
24 三 重	195.2	-	194.4	-	-	220.6	-
25 滋 賀	205.0	-	176.8	222.4	-	226.9	237.8
26 京 都	199.4	-	185.4	179.6	207.7	209.2	230.4
27 大 阪	221.9	-	197.1	207.0	228.7	224.4	223.0
28 兵 庫	227.7	-	187.8	200.8	-	233.5	-
29 奈 良	192.2	-	181.9	-	-	201.6	-
30 和歌山	175.5	-	174.5	148.6	-	192.9	-
31 鳥 取	161.6	155.0	155.4	-	-	176.7	-
32 島 根	176.4	-	152.9	-	-	205.8	-
33 岡 山	177.3	-	178.3	166.0	-	178.7	-
34 広 島	220.7	-	173.8	-	-	241.8	-
35 山 口	184.4	-	183.0	176.3	-	178.4	249.5
36 徳 島	172.9	-	164.3	-	205.4	184.0	-
37 香 川	207.5	-	168.0	192.6	326.3	206.6	-
38 愛 媛	179.8	-	155.4	-	179.0	194.9	-
39 高 知	-	-	-	-	-	-	-
40 福 岡	189.0	-	169.1	173.0	244.1	195.7	-
41 佐 賀	231.5	-	232.7	-	-	217.4	-
42 長 崎	156.8	-	154.4	162.9	-	-	-
43 熊 本	169.7	-	165.0	167.0	-	185.0	-
44 大 分	174.3	-	162.7	171.5	166.5	191.8	-
45 宮 崎	186.4	-	164.1	176.2	186.3	196.4	246.5
46 鹿 児 島	179.2	-	167.7	185.2	181.1	-	235.4
47 沖 縄	169.6	-	232.9	159.6	168.9	159.9	-

都道府県別第4表 都道府県別新規学卒者の所定内給与額

表頭分割	01
民公区分	民営事業所
企業規模	企業規模計（10人以上）

単位：千円

区 分	産業計							C 鉱業，採石業，砂利採取業						
	学歴計	中学	高校	専門学 校	高専・ 短大	大学	大学院	学歴計	中学	高校	専門学 校	高専・ 短大	大学	大学院
男														
全国	213.0	213.1	179.5	203.0	211.6	227.2	254.1	202.6	-	178.9	197.0	-	250.1	221.6
01 北海道	199.3	-	174.7	178.1	241.2	208.9	269.7	204.9	-	154.8	-	-	-	255.0
02 青森	180.0	-	165.5	174.1	191.9	199.7	213.7	256.2	-	-	-	-	-	256.2
03 岩手	182.9	135.6	169.0	205.5	178.1	204.2	228.4	197.1	-	152.3	-	-	-	241.9
04 宮城	199.4	-	175.8	185.9	218.8	231.7	304.6	-	-	-	-	-	-	-
05 秋田	183.0	-	169.2	167.7	221.2	207.9	218.4	-	-	-	-	-	-	-
06 山形	187.3	173.1	163.6	200.4	178.8	222.0	233.1	173.4	-	173.4	-	-	-	-
07 福島	202.9	188.0	177.6	199.0	208.4	252.9	244.4	-	-	-	-	-	-	-
08 茨城	219.4	-	181.9	193.9	196.7	238.0	270.7	-	-	-	-	-	-	-
09 栃木	204.6	-	180.8	200.2	214.0	217.2	239.5	-	-	-	-	-	-	-
10 群馬	201.0	-	183.5	205.2	196.4	225.6	249.2	-	-	-	-	-	-	-
11 埼玉	216.2	253.4	187.7	203.4	222.9	231.5	264.8	-	-	-	-	-	-	-
12 千葉	222.2	-	179.4	224.3	197.2	242.5	250.3	-	-	-	-	-	-	-
13 東京	227.9	212.7	181.9	209.6	224.6	231.8	256.3	199.6	-	182.6	197.0	-	263.2	184.1
14 神奈川	223.7	-	193.3	213.6	195.3	233.3	259.4	232.0	-	-	-	-	232.0	-
15 新潟	191.4	-	177.7	192.0	191.8	213.8	227.0	210.3	-	205.0	-	-	-	227.8
16 富山	196.7	-	180.7	186.9	188.8	216.0	230.3	-	-	-	-	-	-	-
17 石川	200.5	-	178.7	196.1	190.4	206.9	234.3	-	-	-	-	-	-	-
18 福井	208.2	-	181.8	221.5	253.4	227.6	231.8	-	-	-	-	-	-	-
19 山梨	211.1	-	174.6	208.6	189.2	220.3	292.9	-	-	-	-	-	-	-
20 長野	205.3	-	174.1	200.6	214.4	226.3	237.2	-	-	-	-	-	-	-
21 岐阜	203.8	-	176.2	217.3	220.9	230.1	232.7	177.8	-	177.8	-	-	-	-
22 静岡	204.0	-	185.0	199.2	198.1	215.1	249.1	-	-	-	-	-	-	-
23 愛知	215.4	-	178.7	201.1	226.5	226.9	254.8	-	-	-	-	-	-	-
24 三重	203.3	-	181.8	211.4	179.2	222.9	250.1	-	-	-	-	-	-	-
25 滋賀	220.7	-	182.4	205.2	212.7	239.9	249.7	-	-	-	-	-	-	-
26 京都	218.4	-	177.6	209.7	233.7	229.3	257.3	-	-	-	-	-	-	-
27 大阪	220.3	193.0	189.6	201.4	220.3	227.2	242.0	-	-	-	-	-	-	-
28 兵庫	207.0	230.0	182.5	180.0	213.8	228.8	242.9	-	-	-	-	-	-	-
29 奈良	216.4	-	175.0	242.2	-	234.4	242.4	-	-	-	-	-	-	-
30 和歌山	191.7	211.8	171.1	199.3	166.7	215.6	226.8	-	-	-	-	-	-	-
31 鳥取	197.4	155.0	180.5	156.8	173.9	218.8	246.2	-	-	-	-	-	-	-
32 島根	192.1	-	171.0	196.6	177.8	221.9	241.3	-	-	-	-	-	-	-
33 岡山	196.3	-	176.1	218.6	201.4	212.3	240.9	237.0	-	-	-	-	237.0	-
34 広島	204.4	-	177.1	197.7	204.6	215.9	286.5	-	-	-	-	-	-	-
35 山口	199.7	-	178.6	190.9	215.3	240.9	235.2	179.8	-	179.8	-	-	-	-
36 徳島	215.9	-	182.7	248.0	186.0	227.0	237.4	-	-	-	-	-	-	-
37 香川	201.0	-	176.9	191.7	211.6	218.0	224.7	-	-	-	-	-	-	-
38 愛媛	198.5	-	170.6	232.5	179.1	217.3	228.6	-	-	-	-	-	-	-
39 高知	189.9	-	167.9	183.8	176.0	219.9	219.0	248.7	-	-	-	-	239.3	258.0
40 福岡	210.7	-	179.6	207.3	226.4	231.1	243.7	-	-	-	-	-	-	-
41 佐賀	195.3	-	184.0	184.6	212.1	213.1	231.9	-	-	-	-	-	-	-
42 長崎	205.7	-	167.7	205.0	197.9	221.9	250.9	-	-	-	-	-	-	-
43 熊本	201.4	-	174.2	189.3	189.0	221.5	294.7	-	-	-	-	-	-	-
44 大分	189.2	-	168.0	200.2	222.3	208.8	247.6	167.1	-	167.1	-	-	-	-
45 宮崎	186.3	-	166.7	179.2	194.6	200.2	237.9	-	-	-	-	-	-	-
46 鹿児島	189.7	-	159.4	200.7	166.8	212.9	249.4	192.2	-	169.9	-	-	-	236.9
47 沖縄	174.9	-	167.1	164.0	183.6	184.8	227.0	-	-	-	-	-	-	-

都道府県別第4表 都道府県別新規学卒者の所定内給与額

表頭分割	02
民公区分	民営事業所
企業規模	企業規模計（10人以上）

単位：千円

区 分	D建設業							E製造業						
	学歴計	中学	高校	専門学校	高専・短大	大学	大学院	学歴計	中学	高校	専門学校	高専・短大	大学	大学院
男														
全国	209.9	211.8	186.4	211.2	214.8	228.2	251.9	198.8	195.8	177.6	200.4	203.2	220.6	250.7
01 北海道	187.4	-	180.9	200.0	-	211.2	-	180.3	-	171.6	186.8	-	205.8	-
02 青森	188.2	-	181.8	213.5	-	-	-	169.6	-	163.0	152.5	-	199.7	-
03 岩手	173.6	-	169.9	165.0	174.6	211.7	-	172.7	135.6	168.2	200.6	175.3	237.4	192.7
04 宮城	219.6	-	204.1	246.6	230.1	221.5	-	179.6	-	174.5	184.2	202.6	214.9	237.3
05 秋田	184.5	-	171.1	190.0	-	203.1	-	178.1	-	164.4	-	227.3	218.1	212.2
06 山形	204.1	-	175.2	239.7	171.0	204.7	-	174.8	173.1	161.9	-	183.7	217.0	234.9
07 福島	187.8	-	183.6	161.3	-	213.6	-	186.1	188.0	174.9	200.0	-	211.5	260.7
08 茨城	226.5	-	159.1	215.8	-	250.0	-	211.3	-	182.6	270.9	183.3	205.8	259.5
09 栃木	254.6	-	-	-	-	254.6	-	196.0	-	179.2	211.3	188.2	208.9	236.0
10 群馬	220.7	-	181.1	225.4	-	273.2	-	197.2	-	187.0	178.4	188.5	242.1	250.7
11 埼玉	194.5	-	188.0	196.2	-	213.7	-	201.5	-	187.7	-	184.5	214.7	246.0
12 千葉	192.2	-	163.6	171.8	-	207.9	-	197.7	-	180.7	187.0	177.4	226.1	237.3
13 東京	226.4	-	187.8	207.5	221.5	236.7	232.9	206.7	-	172.7	176.5	216.6	218.9	242.6
14 神奈川	204.4	-	194.6	215.3	-	226.1	259.3	227.1	-	190.9	240.0	210.1	232.8	256.9
15 新潟	188.7	-	180.8	-	-	210.0	-	182.3	-	176.0	-	197.3	218.7	239.4
16 富山	205.0	-	203.8	-	216.6	214.0	-	188.2	-	172.0	246.9	189.4	222.0	238.6
17 石川	201.6	-	192.5	-	182.0	216.6	-	199.3	-	176.0	-	192.1	210.6	237.0
18 福井	190.2	-	181.4	200.0	-	226.2	-	198.4	-	186.4	190.0	257.1	219.5	231.1
19 山梨	218.9	-	220.1	-	-	216.5	-	214.9	-	171.3	181.8	189.3	238.4	305.8
20 長野	204.3	-	177.4	180.5	-	217.1	248.0	192.5	-	174.3	207.2	206.4	212.8	240.6
21 岐阜	203.1	-	173.8	191.1	224.4	237.1	-	194.7	-	175.0	-	171.5	212.4	241.2
22 静岡	199.5	-	195.7	225.9	-	220.0	-	201.5	-	180.4	177.5	182.9	215.4	237.4
23 愛知	235.2	-	187.4	206.9	-	218.5	273.2	201.9	-	178.0	194.1	209.1	220.2	253.0
24 三重	190.7	-	178.1	-	210.0	210.6	203.2	201.9	-	181.3	187.5	227.0	226.9	253.4
25 滋賀	216.0	-	-	-	-	216.0	-	216.6	-	181.8	-	225.6	269.1	252.1
26 京都	217.3	-	192.3	220.0	-	236.2	-	222.9	-	175.3	-	241.9	231.0	254.2
27 大阪	217.9	-	200.5	-	-	225.0	231.3	200.1	-	183.3	206.5	218.9	217.9	257.5
28 兵庫	203.7	-	190.0	-	223.2	208.3	-	198.0	230.0	178.1	169.4	216.6	228.5	242.3
29 奈良	237.6	-	-	-	-	243.1	225.3	199.6	-	174.0	-	-	215.2	246.5
30 和歌山	212.7	211.8	-	-	-	213.0	-	179.1	-	169.1	166.9	166.7	194.5	221.0
31 鳥取	212.7	-	208.4	-	-	215.8	-	174.8	-	164.6	-	207.2	209.5	-
32 島根	181.2	-	177.5	212.4	-	203.7	-	176.1	-	168.9	170.1	-	204.3	263.6
33 岡山	203.3	-	193.2	201.0	-	211.9	-	180.7	-	172.3	-	203.7	225.4	233.8
34 広島	194.4	-	175.6	-	-	224.6	-	205.1	-	175.6	198.1	194.4	216.1	311.1
35 山口	258.6	-	-	-	-	258.6	-	188.7	-	180.0	189.6	208.5	217.2	234.9
36 徳島	213.4	-	167.0	-	-	211.0	235.0	207.1	-	182.4	170.9	-	248.0	248.9
37 香川	189.1	-	173.8	-	-	195.6	-	194.6	-	184.8	199.5	210.1	211.7	239.6
38 愛媛	184.3	-	183.7	204.5	-	186.0	-	189.7	-	180.5	155.0	155.6	222.7	220.2
39 高知	160.7	-	155.2	-	190.2	192.3	-	175.4	-	170.5	143.6	168.3	198.2	210.3
40 福岡	211.0	-	193.3	204.7	234.5	232.0	208.5	188.9	-	176.0	170.5	223.6	218.8	239.1
41 佐賀	184.8	-	178.2	-	-	195.5	-	183.5	-	169.4	220.8	208.2	209.8	225.7
42 長崎	186.6	-	182.3	-	-	-	222.0	217.7	-	163.8	183.0	-	223.3	251.6
43 熊本	172.3	-	170.5	-	-	222.2	-	186.7	-	169.0	170.9	178.5	211.0	317.4
44 大分	166.3	-	166.3	-	-	-	-	192.1	-	175.4	-	225.2	218.3	247.5
45 宮崎	181.7	-	171.2	-	-	203.3	-	179.6	-	165.5	166.8	191.7	183.9	247.1
46 鹿児島	150.3	-	150.3	-	-	-	-	186.5	-	157.2	178.9	-	204.1	251.1
47 沖縄	173.4	-	172.8	185.0	-	-	-	175.7	-	158.6	184.0	183.6	190.0	-

都道府県別第4表 都道府県別新規学卒者の所定内給与額

表頭分割	03
民公区分	民営事業所
企業規模	企業規模計（10人以上）

単位：千円

区 分	F電気・ガス・熱供給・水道業							G情報通信業						
	学歴計	中学	高校	専門学 校	高専・ 短大	大学	大学院	学歴計	中学	高校	専門学 校	高専・ 短大	大学	大学院
男														
全国	198.1	204.5	170.2	180.7	201.8	218.9	234.4	221.2	212.3	177.6	198.0	228.7	218.4	261.7
01 北海道	206.9	-	166.0	-	-	227.0	233.0	213.7	-	-	191.7	209.6	222.1	239.4
02 青森	188.9	-	171.2	-	-	213.5	231.0	194.6	-	157.1	173.4	203.8	218.4	-
03 岩手	173.0	-	167.6	-	-	171.0	235.2	203.1	-	-	184.3	209.2	220.2	-
04 宮城	200.3	-	171.0	-	-	211.0	-	203.7	-	198.3	-	-	210.0	-
05 秋田	177.6	-	167.2	-	-	-	238.6	198.5	-	-	173.5	176.0	236.5	-
06 山形	180.0	-	178.9	181.9	185.2	-	-	202.6	-	-	182.8	211.9	215.3	243.4
07 福島	165.5	-	163.9	-	-	202.0	-	205.2	-	166.1	-	180.9	222.3	-
08 茨城	231.5	-	-	-	-	231.5	-	213.4	-	183.8	188.1	-	226.4	242.4
09 栃木	-	-	-	-	-	-	-	212.1	-	-	190.3	-	208.5	360.4
10 群馬	246.1	-	-	-	-	235.8	257.4	184.1	-	167.9	-	-	200.2	-
11 埼玉	207.5	-	161.2	-	-	214.7	-	207.8	-	176.3	181.1	209.8	222.3	-
12 千葉	179.0	-	170.7	-	-	210.4	-	213.5	-	171.2	173.8	-	219.0	360.0
13 東京	224.2	-	180.6	-	234.0	222.7	232.6	225.1	212.3	-	201.7	228.0	221.8	266.3
14 神奈川	204.5	-	-	-	-	204.5	-	238.5	-	191.6	200.8	-	223.5	269.9
15 新潟	180.2	-	168.5	179.0	193.0	200.3	-	200.3	-	-	187.3	-	203.9	256.0
16 富山	205.6	-	164.2	-	183.5	210.9	228.2	204.4	-	-	-	180.0	203.1	222.5
17 石川	179.8	-	165.3	-	-	200.0	-	194.9	-	160.0	178.0	-	196.2	242.3
18 福井	183.6	-	163.0	-	176.0	-	232.4	254.9	-	-	223.2	333.8	211.9	203.3
19 山梨	194.1	-	184.5	-	-	197.7	-	261.5	-	-	-	-	265.0	242.6
20 長野	202.3	-	-	-	-	202.3	-	229.4	-	-	-	229.0	229.5	-
21 岐阜	-	-	-	-	-	-	-	232.9	-	-	-	-	231.4	238.5
22 静岡	197.0	-	185.8	-	-	208.2	-	198.7	-	-	192.0	-	195.7	249.6
23 愛知	196.9	-	184.9	-	-	209.0	231.0	209.6	-	160.0	-	-	209.0	221.5
24 三重	192.2	-	172.7	-	-	210.5	-	212.7	-	-	212.4	-	212.8	-
25 滋賀	211.6	-	-	-	-	211.6	-	187.0	-	-	193.4	-	180.0	-
26 京都	-	-	-	-	-	-	-	195.0	-	-	-	-	195.0	-
27 大阪	195.5	204.5	169.5	-	190.0	218.1	234.0	205.2	-	-	201.5	-	205.3	-
28 兵庫	208.8	-	147.2	-	-	217.6	-	214.0	-	194.0	-	-	216.8	235.8
29 奈良	-	-	-	-	-	-	-	206.5	-	-	-	-	206.5	-
30 和歌山	175.8	-	175.8	-	-	-	-	214.1	-	-	-	-	214.1	-
31 鳥取	206.4	-	170.8	-	-	211.0	240.2	213.4	-	187.4	-	200.4	224.0	220.0
32 島根	203.7	-	171.2	-	-	215.5	240.5	191.7	-	180.7	-	-	196.9	-
33 岡山	206.0	-	169.0	-	191.0	210.1	240.1	195.7	-	-	-	-	195.7	-
34 広島	184.9	-	170.0	-	203.7	235.4	-	207.4	-	-	187.4	186.4	209.2	-
35 山口	195.6	-	190.6	-	191.0	215.0	-	192.6	-	154.0	199.9	-	203.1	-
36 徳島	207.6	-	181.0	-	-	209.0	232.6	222.6	-	-	-	-	230.8	216.0
37 香川	169.7	-	164.8	-	-	209.0	-	230.7	-	-	192.1	237.5	227.5	226.0
38 愛媛	193.8	-	168.8	-	-	-	218.8	202.3	-	-	-	-	202.3	-
39 高知	-	-	-	-	-	-	-	195.6	-	194.6	174.5	182.0	201.5	212.1
40 福岡	185.4	-	166.6	-	206.0	-	-	238.5	-	-	228.5	232.2	240.2	245.2
41 佐賀	191.2	-	165.0	-	206.0	219.9	-	209.2	-	187.3	-	-	198.6	247.2
42 長崎	194.6	-	168.4	-	197.5	228.9	-	187.6	-	165.8	187.7	-	204.1	-
43 熊本	199.0	-	168.5	-	206.0	-	-	210.5	-	182.0	200.6	-	215.1	297.9
44 大分	188.6	-	165.9	-	-	215.0	-	201.2	-	-	178.3	-	209.8	-
45 宮崎	178.4	-	165.1	182.0	206.0	-	-	169.8	-	-	154.0	-	221.7	237.8
46 鹿児島	192.0	-	165.0	182.0	-	229.0	-	186.5	-	152.7	210.0	154.8	199.6	-
47 沖縄	204.0	-	186.7	-	-	-	221.4	218.1	-	-	-	-	213.0	231.8

都道府県別第4表 都道府県別新規学卒者の所定内給与額

表頭分割	04
民公区分	民営事業所
企業規模	企業規模計（10人以上）

単位：千円

区 分	H運輸業，郵便業							I卸売業，小売業						
	学歴計	中学	高校	専門学校	高専・短大	大学	大学院	学歴計	中学	高校	専門学校	高専・短大	大学	大学院
男														
全国	199.8	-	183.0	191.5	210.7	214.6	260.1	216.6	253.4	178.3	195.7	213.1	226.9	248.3
01 北海道	183.2	-	171.8	191.9	-	187.9	244.7	193.6	-	173.3	160.4	203.9	202.7	231.4
02 青森	190.6	-	174.7	-	207.7	205.9	-	180.8	-	153.6	177.0	165.0	203.4	-
03 岩手	172.9	-	174.9	168.3	-	-	-	177.9	-	174.0	184.5	-	181.8	-
04 宮城	176.1	-	172.7	176.3	232.8	198.8	-	198.7	-	173.7	208.4	-	207.1	-
05 秋田	175.4	-	182.0	156.8	273.2	201.0	-	164.7	-	150.6	175.4	-	-	-
06 山形	185.3	-	158.2	-	-	195.4	-	185.5	-	161.2	169.6	171.5	247.4	-
07 福島	191.4	-	185.4	-	205.0	211.9	-	208.7	-	198.2	217.6	211.4	220.4	-
08 茨城	177.2	-	180.6	152.0	-	212.7	-	232.6	-	195.3	200.5	210.3	245.1	-
09 栃木	207.5	-	199.9	-	-	218.7	-	206.7	-	188.5	199.4	241.2	218.4	-
10 群馬	178.8	-	174.7	-	-	185.9	192.9	204.7	-	175.4	200.1	185.0	213.5	-
11 埼玉	192.8	-	191.0	203.1	-	-	-	218.3	253.4	-	197.3	-	224.4	-
12 千葉	195.3	-	186.2	192.6	202.8	229.7	-	221.5	-	175.7	215.2	199.8	234.0	251.5
13 東京	216.9	-	181.8	202.7	217.0	225.5	-	224.6	-	189.9	209.5	233.1	226.7	249.7
14 神奈川	220.3	-	181.6	-	-	224.1	-	241.4	-	199.5	196.1	-	253.8	250.6
15 新潟	194.7	-	176.8	-	207.3	220.3	-	192.5	-	177.6	184.8	178.1	216.3	216.3
16 富山	167.5	-	164.8	-	-	178.8	-	197.5	-	184.9	184.6	-	210.0	-
17 石川	233.6	-	-	-	-	233.6	-	201.5	-	157.5	213.3	-	201.7	-
18 福井	172.9	-	168.6	234.4	187.9	-	-	207.9	-	169.9	-	162.5	231.1	283.3
19 山梨	199.5	-	189.0	-	188.9	200.4	228.5	191.0	-	183.0	-	-	192.4	-
20 長野	193.6	-	171.1	-	-	230.0	231.0	204.1	-	166.5	176.6	253.0	210.9	-
21 岐阜	202.6	-	180.2	-	-	209.9	-	204.3	-	175.2	194.1	215.6	260.0	-
22 静岡	208.0	-	192.7	192.9	207.4	207.3	297.6	196.1	-	186.5	196.3	220.0	202.7	-
23 愛知	199.5	-	184.8	187.0	-	218.2	255.3	228.7	-	170.1	197.1	237.5	235.2	-
24 三重	189.4	-	177.7	214.3	-	195.3	-	189.9	-	176.4	202.0	167.7	216.4	-
25 滋賀	202.7	-	173.4	-	198.6	207.1	-	216.2	-	-	212.4	195.4	216.7	-
26 京都	192.6	-	188.1	-	-	194.2	-	194.9	-	174.0	190.8	-	216.8	233.2
27 大阪	212.8	-	228.7	218.1	-	205.3	-	229.8	-	173.4	193.5	-	234.6	245.0
28 兵庫	204.7	-	174.1	240.0	-	213.2	-	229.3	-	203.5	206.0	-	237.8	-
29 奈良	167.2	-	162.0	-	-	196.5	-	204.8	-	174.0	-	-	224.3	-
30 和歌山	178.3	-	178.3	-	-	-	-	174.5	-	164.5	176.5	-	211.5	-
31 鳥取	184.2	-	173.0	-	-	224.8	-	191.2	-	161.1	173.4	-	217.4	-
32 島根	178.9	-	158.3	-	-	199.0	200.0	202.0	-	163.0	200.0	-	224.6	-
33 岡山	218.2	-	174.5	-	-	268.1	-	191.7	-	165.1	175.4	-	204.9	-
34 広島	190.3	-	178.6	-	232.6	190.4	-	211.9	-	184.1	168.6	238.7	217.8	235.8
35 山口	188.1	-	159.9	-	-	267.2	-	190.2	-	175.0	187.1	-	234.9	-
36 徳島	197.7	-	201.3	148.0	-	189.9	188.6	194.8	-	-	161.0	-	197.7	-
37 香川	160.8	-	158.8	-	161.3	165.9	-	199.3	-	175.7	190.7	207.7	235.0	-
38 愛媛	164.0	-	162.9	-	148.0	169.2	-	215.9	-	168.9	204.9	-	229.2	-
39 高知	154.8	-	139.8	-	-	168.3	188.6	188.1	-	176.2	180.0	-	198.2	-
40 福岡	180.7	-	175.1	182.7	-	196.9	-	218.5	-	191.4	211.0	-	224.4	-
41 佐賀	187.4	-	184.0	-	-	194.8	-	192.3	-	179.6	169.2	-	224.8	-
42 長崎	170.0	-	165.4	168.6	-	185.2	-	211.6	-	-	-	-	211.6	-
43 熊本	220.3	-	221.0	173.9	-	-	-	213.3	-	163.6	178.9	-	240.0	-
44 大分	163.2	-	152.9	167.6	-	169.9	-	177.5	-	164.1	191.3	-	182.5	-
45 宮崎	177.7	-	168.8	-	-	183.2	-	183.2	-	157.6	170.9	-	215.3	-
46 鹿児島	169.9	-	155.9	175.9	-	193.2	-	193.7	-	191.7	185.1	-	200.1	-
47 沖縄	168.6	-	151.0	-	-	175.8	-	167.3	-	159.2	171.5	-	168.5	-

都道府県別第4表 都道府県別新規学卒者の所定内給与額

表頭分割	05
民公区分	民営事業所
企業規模	企業規模計（10人以上）

単位：千円

区 分	J 金融業，保険業							K 不動産業，物品賃貸業						
	学歴計	中学	高校	専門学校	高専・短大	大学	大学院	学歴計	中学	高校	専門学校	高専・短大	大学	大学院
男														
全国	224.5	-	169.7	187.8	192.7	223.9	265.8	227.7	-	188.8	226.5	220.6	230.5	253.3
01 北海道	210.9	-	-	-	-	210.9	-	205.4	-	189.3	176.6	-	224.5	-
02 青森	212.7	-	-	-	218.6	212.5	-	173.3	-	147.6	169.0	-	181.2	218.0
03 岩手	202.5	-	-	165.3	-	208.4	-	194.4	-	-	-	-	194.4	-
04 宮城	216.4	-	-	-	-	216.4	-	218.8	-	186.7	-	-	232.6	-
05 秋田	190.1	-	153.9	-	-	207.2	191.3	207.7	-	202.4	-	-	223.2	-
06 山形	213.6	-	-	-	-	213.6	-	200.0	-	178.2	155.8	-	227.2	-
07 福島	203.9	-	168.2	-	-	211.8	243.0	195.3	-	193.0	-	188.0	205.0	-
08 茨城	229.3	-	-	-	-	230.2	200.3	210.3	-	199.2	-	-	218.8	-
09 栃木	215.6	-	164.8	-	-	215.8	-	192.5	-	164.0	176.0	-	197.8	-
10 群馬	190.1	-	159.6	-	-	199.9	-	206.6	-	150.0	-	158.5	237.5	-
11 埼玉	212.6	-	-	-	-	212.0	241.6	225.5	-	-	-	232.0	224.6	230.3
12 千葉	250.0	-	-	-	227.0	250.1	-	218.0	-	-	182.9	202.0	227.9	-
13 東京	244.9	-	-	-	-	237.8	281.5	236.1	-	-	261.0	-	233.1	268.0
14 神奈川	206.8	-	154.0	154.0	-	210.5	209.3	225.2	-	225.1	250.0	-	223.0	228.3
15 新潟	226.2	-	-	-	-	226.2	-	197.1	-	181.5	-	-	197.9	-
16 富山	227.9	-	-	-	-	227.9	-	207.9	-	199.0	-	-	211.8	-
17 石川	211.3	-	-	-	-	211.3	-	206.0	-	190.5	-	-	233.2	-
18 福井	220.4	-	-	-	-	220.4	-	182.5	-	166.0	-	-	188.9	-
19 山梨	215.8	-	-	-	-	215.8	-	-	-	-	-	-	-	-
20 長野	215.8	-	-	-	-	215.8	-	246.7	-	-	232.3	270.8	232.3	-
21 岐阜	207.4	-	-	-	220.7	207.7	205.0	234.8	-	-	-	-	234.8	-
22 静岡	210.4	-	202.6	-	-	210.2	245.5	196.1	-	-	178.4	-	205.0	-
23 愛知	240.6	-	180.0	217.3	202.9	243.3	252.0	217.3	-	177.8	-	-	226.1	-
24 三重	241.7	-	-	-	-	240.2	268.0	216.2	-	184.3	-	-	218.4	-
25 滋賀	264.6	-	-	-	-	264.6	-	263.4	-	-	-	-	263.4	-
26 京都	221.8	-	-	-	-	221.8	-	240.1	-	-	-	-	240.1	-
27 大阪	212.4	-	-	-	176.8	213.7	225.0	235.6	-	210.6	211.2	-	239.0	-
28 兵庫	213.6	-	-	-	-	213.6	-	225.6	-	191.0	-	-	228.2	-
29 奈良	216.7	-	-	-	-	216.7	-	223.5	-	-	-	-	223.5	-
30 和歌山	214.1	-	-	-	-	214.1	-	191.7	-	-	-	-	191.7	-
31 鳥取	211.7	-	-	-	-	211.7	-	189.5	-	-	-	-	189.5	-
32 島根	210.9	-	-	-	-	210.9	-	204.7	-	210.0	-	-	199.5	-
33 岡山	216.7	-	-	-	-	216.7	-	193.9	-	182.2	190.0	190.0	206.7	-
34 広島	209.8	-	186.4	197.3	-	224.2	-	214.6	-	-	-	232.0	211.2	-
35 山口	217.5	-	-	-	-	217.5	-	212.4	-	167.0	-	-	220.7	-
36 徳島	235.7	-	-	-	-	235.7	-	223.3	-	-	-	-	223.3	-
37 香川	222.4	-	-	-	-	222.1	237.7	212.3	-	196.0	-	-	212.5	245.3
38 愛媛	220.2	-	-	-	-	220.2	-	189.3	-	-	-	-	189.3	-
39 高知	240.2	-	-	-	-	240.2	-	181.7	-	-	-	-	181.7	-
40 福岡	227.8	-	-	-	-	227.8	-	202.8	-	171.2	198.5	170.4	212.7	-
41 佐賀	222.0	-	-	-	-	222.0	-	241.8	-	-	234.5	-	245.4	-
42 長崎	207.4	-	-	-	-	207.7	190.3	172.6	-	172.6	-	-	-	-
43 熊本	225.6	-	-	-	-	224.6	250.0	194.1	-	-	195.8	-	193.0	-
44 大分	197.8	-	-	-	-	197.8	-	202.4	-	179.6	-	-	210.9	-
45 宮崎	203.0	-	152.0	203.0	-	206.4	-	207.1	-	185.5	-	-	224.6	195.0
46 鹿児島	223.6	-	185.4	-	-	225.9	-	193.4	-	185.3	-	-	197.7	-
47 沖縄	206.5	-	-	-	-	206.5	-	178.1	-	178.3	166.6	-	183.6	-

都道府県別第4表 都道府県別新規学卒者の所定内給与額

表頭分割	06
民公区分	民営事業所
企業規模	企業規模計（10人以上）

単位：千円

区 分	L 学術研究，専門・技術サービス業							M 宿泊業，飲食サービス業						
	学歴計	中学	高校	専門学校	高専・短大	大学	大学院	学歴計	中学	高校	専門学校	高専・短大	大学	大学院
男														
全国	241.0	191.3	179.6	182.4	189.4	253.7	262.3	201.3	-	187.9	193.4	186.6	213.6	230.5
01 北海道	212.7	-	175.0	-	-	207.6	282.7	210.0	-	-	-	-	210.0	-
02 青森	186.1	-	176.1	-	-	191.3	-	196.1	-	196.1	-	-	-	-
03 岩手	185.6	-	173.1	178.4	175.0	192.5	213.9	194.4	-	154.2	155.0	-	221.5	-
04 宮城	234.1	-	173.9	-	-	232.4	369.6	166.5	-	168.9	162.4	-	-	-
05 秋田	217.0	-	-	-	-	214.4	283.0	227.9	-	138.5	-	-	258.7	-
06 山形	204.2	-	165.4	-	-	203.4	242.1	152.6	-	140.0	176.6	-	-	-
07 福島	198.4	-	170.9	-	-	200.8	228.2	166.7	-	146.1	163.0	-	196.0	-
08 茨城	283.0	-	-	-	-	205.9	295.6	183.9	-	180.9	176.1	-	198.1	-
09 栃木	209.7	-	163.2	179.4	-	213.6	241.6	189.3	-	186.7	-	200.0	-	-
10 群馬	200.7	-	175.0	-	-	231.3	-	173.8	-	173.8	-	-	-	-
11 埼玉	266.7	-	177.1	-	175.3	208.0	323.2	213.8	-	-	-	-	213.8	-
12 千葉	230.1	-	169.7	232.9	190.6	230.6	245.2	192.9	-	164.4	-	-	245.2	-
13 東京	272.8	-	173.6	185.3	204.0	285.8	268.3	224.5	-	-	279.5	-	215.5	-
14 神奈川	239.9	-	170.2	209.9	185.0	258.0	259.6	215.3	-	248.3	205.8	-	-	-
15 新潟	216.3	-	197.7	-	215.5	193.7	230.1	178.0	-	178.0	-	-	-	-
16 富山	225.7	-	-	184.7	-	232.2	227.5	-	-	-	-	-	-	-
17 石川	187.2	-	-	-	-	187.7	183.4	191.9	-	200.4	-	-	170.0	-
18 福井	165.3	-	165.3	-	-	-	-	222.0	-	-	-	-	222.0	-
19 山梨	222.8	-	-	-	-	193.6	252.2	174.4	-	165.1	177.0	-	-	-
20 長野	228.6	-	-	-	-	228.0	230.4	162.1	-	-	158.0	-	215.0	-
21 岐阜	206.2	-	201.4	-	-	176.5	237.2	175.3	-	168.0	-	-	215.0	-
22 静岡	203.4	-	160.3	180.0	-	206.5	246.2	203.0	-	203.0	-	-	-	-
23 愛知	219.4	-	171.9	-	-	225.6	247.1	195.5	-	-	195.5	-	-	-
24 三重	192.4	-	183.2	-	175.6	195.9	264.0	193.6	-	192.0	203.1	-	-	-
25 滋賀	222.1	-	185.4	-	-	284.2	244.4	202.1	-	191.3	-	-	238.0	-
26 京都	259.7	-	-	-	-	233.3	268.3	192.1	-	163.2	176.5	-	243.7	-
27 大阪	226.8	191.3	190.0	213.3	-	237.9	240.5	209.6	-	-	168.4	176.2	221.7	-
28 兵庫	196.9	-	215.8	175.0	-	211.3	216.4	198.6	-	197.9	-	196.8	200.3	-
29 奈良	234.3	-	174.9	-	-	267.1	252.8	226.1	-	215.0	-	-	223.8	230.5
30 和歌山	300.0	-	-	-	-	-	300.0	214.7	-	208.4	-	-	221.0	-
31 鳥取	228.6	-	-	-	-	206.4	344.2	-	-	-	-	-	-	-
32 島根	208.3	-	-	-	189.9	217.6	255.3	176.2	-	148.6	-	-	195.0	-
33 岡山	210.7	-	162.3	-	199.9	211.2	229.5	241.9	-	268.7	178.0	-	-	-
34 広島	200.3	-	175.5	-	186.1	222.1	-	-	-	-	-	-	-	-
35 山口	200.3	-	172.4	-	-	216.0	237.0	176.4	-	-	176.4	-	-	-
36 徳島	197.1	-	-	-	-	197.1	-	204.1	-	-	185.0	-	221.7	-
37 香川	182.7	-	165.7	-	-	256.6	-	169.6	-	169.6	-	-	-	-
38 愛媛	205.0	-	172.7	-	197.1	211.9	224.8	164.4	-	167.1	154.4	-	185.0	-
39 高知	197.5	-	186.9	-	-	228.0	-	181.5	-	-	-	181.5	-	-
40 福岡	211.9	-	193.0	160.8	-	205.6	276.5	184.0	-	185.0	168.4	-	206.4	-
41 佐賀	189.9	-	177.1	171.6	-	210.0	-	-	-	-	-	-	-	-
42 長崎	194.2	-	168.7	-	-	207.7	243.3	169.4	-	167.6	-	-	170.1	-
43 熊本	197.9	-	-	180.0	-	188.0	225.7	178.3	-	-	-	178.3	-	-
44 大分	172.3	-	161.0	-	-	176.1	254.6	149.4	-	149.4	-	-	-	-
45 宮崎	165.3	-	173.6	163.9	-	154.6	-	155.0	-	155.0	155.0	-	-	-
46 鹿児島	198.7	-	186.2	149.6	-	230.8	-	166.2	-	148.8	-	-	177.2	-
47 沖縄	179.2	-	187.7	167.5	-	181.6	217.0	163.6	-	-	150.0	-	188.5	-

都道府県別第4表 都道府県別新規学卒者の所定内給与額

表頭分割	08
民公区分	民営事業所
企業規模	企業規模計（10人以上）

単位：千円

区 分	P 医療、福祉							Q 複合サービス事業						
	学歴計	中学	高校	専門学 校	高専・ 短大	大学	大学院	学歴計	中学	高校	専門学 校	高専・ 短大	大学	大学院
男														
全国	238.1	-	171.3	224.3	216.5	256.5	269.2	198.9	220.3	186.3	180.5	211.7	204.1	179.5
01 北海道	230.7	-	176.0	166.0	268.0	230.4	325.8	183.9	-	163.0	-	-	194.5	-
02 青森	179.1	-	-	167.2	219.8	185.8	-	169.8	-	164.4	-	174.5	176.5	-
03 岩手	246.3	-	-	254.1	-	226.4	-	170.7	-	179.2	-	-	167.9	-
04 宮城	398.4	-	-	-	-	398.4	-	196.8	-	146.9	-	-	203.3	-
05 秋田	186.2	-	186.6	143.0	-	196.3	-	178.9	-	178.6	-	-	180.2	-
06 山形	204.6	-	-	155.0	176.8	329.0	-	172.6	-	-	-	-	172.6	-
07 福島	272.1	-	163.1	186.6	-	379.0	-	221.1	-	202.4	-	-	230.4	-
08 茨城	253.9	-	-	163.0	-	295.5	-	203.2	-	-	-	-	203.2	-
09 栃木	282.3	-	-	226.6	-	340.0	-	193.6	-	166.0	-	-	197.2	-
10 群馬	218.8	-	-	-	216.1	232.7	-	190.9	-	172.1	-	183.2	195.4	-
11 埼玉	277.1	-	-	241.3	259.8	289.8	-	192.4	-	195.3	-	-	180.0	-
12 千葉	256.4	-	187.3	250.2	-	267.1	241.0	195.5	-	174.0	-	-	198.8	-
13 東京	243.8	-	-	242.6	247.8	244.4	-	231.4	220.3	-	177.0	-	232.9	-
14 神奈川	230.8	-	-	235.4	-	228.2	-	220.4	-	-	-	-	220.4	-
15 新潟	232.0	-	-	299.4	-	213.1	-	177.4	-	165.3	-	-	206.3	177.2
16 富山	208.3	-	-	170.5	-	218.5	221.2	193.6	-	198.6	-	-	190.2	-
17 石川	220.6	-	159.5	232.4	-	242.8	-	165.0	-	-	-	165.0	-	-
18 福井	238.8	-	-	228.6	218.3	279.2	-	195.0	-	164.4	-	-	212.3	-
19 山梨	200.1	-	173.5	225.6	-	202.5	-	194.1	-	-	-	-	194.1	-
20 長野	244.4	-	-	227.3	172.1	272.3	-	184.0	-	180.4	-	-	189.5	-
21 岐阜	233.1	-	211.1	249.3	229.3	-	-	189.6	-	158.4	-	-	197.7	-
22 静岡	243.8	-	-	227.6	-	246.9	-	203.6	-	200.5	-	-	203.9	-
23 愛知	241.9	-	-	224.4	216.0	246.6	-	208.7	-	213.5	-	-	205.5	-
24 三重	232.4	-	-	222.2	-	238.7	-	187.6	-	-	-	-	187.6	-
25 滋賀	237.7	-	-	209.6	-	261.1	-	181.4	-	158.5	-	-	186.3	-
26 京都	241.9	-	155.0	246.3	-	246.2	-	200.4	-	200.5	178.8	-	203.0	-
27 大阪	253.5	-	169.0	-	-	271.7	-	209.9	-	-	-	-	209.9	-
28 兵庫	244.6	-	231.5	-	-	247.1	-	212.9	-	197.0	-	241.5	220.0	-
29 奈良	330.1	-	-	239.5	-	416.7	-	206.1	-	203.2	-	-	219.6	-
30 和歌山	217.4	-	182.0	219.6	-	233.4	-	197.8	-	203.1	-	-	184.8	-
31 鳥取	204.1	-	-	-	172.5	231.7	234.9	182.9	-	183.7	-	167.0	181.2	-
32 島根	203.2	-	169.4	202.4	164.6	404.7	-	199.8	-	204.3	-	-	-	185.7
33 岡山	231.0	-	-	245.3	-	201.4	-	212.6	-	-	-	-	212.6	-
34 広島	208.0	-	-	213.3	-	204.9	-	220.3	-	204.1	-	-	221.0	-
35 山口	225.4	-	165.1	195.0	224.3	299.9	-	193.7	-	206.7	-	-	192.4	-
36 徳島	260.0	-	-	269.9	177.3	-	-	166.0	-	167.8	158.0	-	-	-
37 香川	233.9	-	-	-	137.8	255.0	197.6	186.2	-	-	185.2	-	186.9	-
38 愛媛	201.3	-	148.1	248.2	-	214.6	-	213.3	-	-	-	-	213.3	-
39 高知	276.7	-	-	194.1	-	460.0	-	200.2	-	202.2	-	-	199.5	-
40 福岡	238.5	-	157.9	219.1	-	291.5	-	191.8	-	-	-	-	191.8	-
41 佐賀	226.1	-	-	-	214.7	269.4	212.0	178.3	-	156.9	172.2	202.6	189.9	-
42 長崎	205.8	-	166.6	227.5	-	270.5	-	198.3	-	196.2	-	-	239.5	-
43 熊本	222.9	-	175.4	225.3	-	220.4	297.4	195.2	-	200.5	-	-	190.0	-
44 大分	207.7	-	149.6	236.5	-	274.6	-	206.2	-	-	-	-	206.2	-
45 宮崎	203.0	-	-	203.4	-	-	201.7	182.3	-	174.0	-	-	190.7	-
46 鹿児島	221.9	-	-	208.8	-	269.4	-	208.0	-	188.9	-	243.2	229.9	-
47 沖縄	171.7	-	158.5	153.4	-	207.9	-	194.6	-	203.0	-	-	190.6	-

都道府県別第4表 都道府県別新規学卒者の所定内給与額

表頭分割	09
民公区分	民営事業所
企業規模	企業規模計（10人以上）

単位：千円

区 分	Rサービス業（他に分類されないもの）						
	学歴計	中学	高校	専門学 校	高専・ 短大	大学	大学院
男							
全国	207.8	155.0	179.4	191.2	223.2	216.9	232.8
01 北海道	179.9	-	172.4	-	-	181.0	-
02 青森	159.6	-	158.3	187.0	-	200.0	-
03 岩手	183.3	-	168.4	189.0	-	189.3	-
04 宮城	175.7	-	165.0	172.9	-	196.8	-
05 秋田	177.9	-	163.9	158.3	-	194.4	251.5
06 山形	171.8	-	164.7	-	-	197.8	-
07 福島	177.3	-	174.7	-	-	186.3	-
08 茨城	196.4	-	173.3	190.5	-	203.2	213.0
09 栃木	216.2	-	178.4	197.1	-	226.7	-
10 群馬	182.9	-	153.3	-	-	217.3	-
11 埼玉	220.2	-	176.8	197.5	-	231.4	-
12 千葉	204.8	-	204.3	197.5	-	211.0	-
13 東京	211.2	-	178.3	198.4	205.9	217.5	237.3
14 神奈川	195.2	-	178.3	228.3	190.5	227.4	229.6
15 新潟	188.3	-	183.3	190.9	190.3	216.8	-
16 富山	185.3	-	168.0	-	-	186.2	-
17 石川	182.9	-	182.9	182.0	-	195.4	-
18 福井	189.3	-	165.8	-	-	213.1	-
19 山梨	188.0	-	183.7	-	-	191.5	-
20 長野	256.2	-	155.4	-	-	271.9	-
21 岐阜	185.6	-	176.0	-	190.5	205.0	-
22 静岡	201.2	-	-	-	-	201.2	-
23 愛知	206.9	-	177.4	196.0	238.8	215.5	205.0
24 三重	202.5	-	201.8	-	-	220.6	-
25 滋賀	226.1	-	-	222.4	-	226.5	-
26 京都	200.4	-	183.7	177.6	224.9	212.7	230.4
27 大阪	218.8	-	189.9	207.0	228.7	219.3	-
28 兵庫	228.8	-	187.8	190.1	-	236.9	-
29 奈良	200.9	-	185.6	-	-	211.7	-
30 和歌山	175.5	-	174.5	148.6	-	192.9	-
31 鳥取	155.3	155.0	155.4	-	-	-	-
32 島根	205.8	-	-	-	-	205.8	-
33 岡山	174.1	-	178.3	166.0	-	173.3	-
34 広島	202.8	-	173.8	-	-	241.8	-
35 山口	183.2	-	185.2	176.3	-	181.4	-
36 徳島	170.8	-	163.0	-	205.4	-	-
37 香川	208.4	-	168.0	192.6	326.3	208.5	-
38 愛媛	183.8	-	161.6	-	-	194.8	-
39 高知	-	-	-	-	-	-	-
40 福岡	198.9	-	172.5	178.5	244.1	219.3	-
41 佐賀	232.1	-	232.7	-	-	223.8	-
42 長崎	156.3	-	156.1	157.2	-	-	-
43 熊本	179.8	-	154.1	-	-	185.0	-
44 大分	173.9	-	161.6	171.5	166.5	195.3	-
45 宮崎	200.8	-	177.5	185.0	195.0	198.5	246.5
46 鹿児島	203.6	-	169.8	185.2	-	-	235.4
47 沖縄	162.7	-	-	159.6	-	166.0	-

都道府県別第4表 都道府県別新規学卒者の所定内給与額

表頭分割	01
民公区分	民営事業所
企業規模	企業規模計（10人以上）

単位：千円

区 分	産業計							C 鉱業，採石業，砂利採取業						
	学歴計	中学	高校	専門学 校	高専・ 短大	大学	大学院	学歴計	中学	高校	専門学 校	高専・ 短大	大学	大学院
女														
全国	211.6	189.5	174.6	211.5	199.0	224.6	260.1	218.7	-	155.0	-	-	241.6	189.8
01 北海道	203.0	152.5	165.0	200.6	193.1	228.9	304.1	-	-	-	-	-	-	-
02 青森	179.2	-	161.8	171.7	189.8	195.6	216.0	236.2	-	-	-	-	236.2	-
03 岩手	190.5	-	163.7	198.4	189.5	216.2	-	-	-	-	-	-	-	-
04 宮城	194.8	-	173.1	200.1	203.6	210.7	238.5	155.0	-	155.0	-	-	-	-
05 秋田	174.3	-	158.5	162.4	177.1	221.4	-	-	-	-	-	-	-	-
06 山形	193.3	-	158.7	181.0	176.8	236.8	231.7	-	-	-	-	-	-	-
07 福島	187.1	-	169.1	192.9	182.8	211.7	164.2	-	-	-	-	-	-	-
08 茨城	200.9	-	169.8	193.5	194.2	224.5	245.3	-	-	-	-	-	-	-
09 栃木	201.9	-	170.6	208.1	202.7	209.1	217.8	-	-	-	-	-	-	-
10 群馬	190.5	-	177.2	185.9	190.8	208.0	283.3	-	-	-	-	-	-	-
11 埼玉	223.7	-	189.6	220.6	199.0	245.2	256.3	-	-	-	-	-	-	-
12 千葉	224.6	-	183.3	218.5	236.6	234.7	229.4	-	-	-	-	-	-	-
13 東京	225.3	-	186.7	214.5	212.5	227.7	286.6	231.0	-	-	-	-	272.2	189.8
14 神奈川	225.7	251.1	181.2	228.9	204.5	229.9	262.5	-	-	-	-	-	-	-
15 新潟	194.2	-	170.3	207.4	184.6	206.0	234.0	193.1	-	-	-	-	193.1	-
16 富山	192.4	180.1	168.8	184.0	179.3	208.3	237.9	-	-	-	-	-	-	-
17 石川	193.8	-	166.0	173.0	177.1	234.4	230.2	-	-	-	-	-	-	-
18 福井	203.7	-	168.6	220.8	192.6	224.6	247.4	-	-	-	-	-	-	-
19 山梨	202.6	-	179.6	186.1	193.5	230.4	259.2	-	-	-	-	-	-	-
20 長野	196.8	-	179.3	182.0	198.0	218.2	-	-	-	-	-	-	-	-
21 岐阜	212.4	-	176.6	215.0	223.2	232.4	225.7	-	-	-	-	-	-	-
22 静岡	197.3	-	178.3	208.9	194.8	209.5	245.7	-	-	-	-	-	-	-
23 愛知	218.2	-	180.6	225.2	204.1	231.5	253.7	-	-	-	-	-	-	-
24 三重	201.6	-	174.3	200.0	190.0	238.5	252.3	-	-	-	-	-	-	-
25 滋賀	209.1	-	172.8	227.9	207.5	214.8	241.0	-	-	-	-	-	-	-
26 京都	219.2	-	176.0	223.9	211.8	223.0	252.6	-	-	-	-	-	-	-
27 大阪	219.3	-	188.1	233.2	199.6	4:48	240.7	-	-	-	-	-	-	-
28 兵庫	205.9	-	181.5	203.7	197.8	219.0	253.7	-	-	-	-	-	-	-
29 奈良	210.9	-	180.5	225.9	200.9	224.3	291.3	-	-	-	-	-	-	-
30 和歌山	193.7	-	159.6	231.4	177.7	213.5	251.6	-	-	-	-	-	-	-
31 鳥取	198.0	-	164.5	231.8	175.0	211.9	230.0	-	-	-	-	-	-	-
32 島根	195.1	-	170.2	175.3	192.2	223.4	239.0	-	-	-	-	-	-	-
33 岡山	215.9	-	173.4	233.4	181.3	222.1	227.8	-	-	-	-	-	-	-
34 広島	206.6	239.3	164.8	201.0	203.3	213.8	271.6	-	-	-	-	-	-	-
35 山口	190.5	-	166.9	194.6	175.1	212.1	235.0	-	-	-	-	-	-	-
36 徳島	193.0	-	167.1	146.1	186.0	210.5	257.1	-	-	-	-	-	-	-
37 香川	185.7	-	164.9	189.0	186.0	196.4	236.4	-	-	-	-	-	-	-
38 愛媛	189.9	147.3	166.0	202.8	159.6	210.7	239.3	-	-	-	-	-	-	-
39 高知	197.9	-	162.8	231.6	170.3	203.1	208.7	-	-	-	-	-	-	-
40 福岡	204.8	-	170.9	214.7	195.4	215.4	220.8	-	-	-	-	-	-	-
41 佐賀	178.8	-	162.0	155.6	176.8	228.2	217.2	-	-	-	-	-	-	-
42 長崎	195.2	-	162.6	215.1	193.3	213.8	194.8	-	-	-	-	-	-	-
43 熊本	193.7	-	162.6	196.8	190.7	218.6	249.5	-	-	-	-	-	-	-
44 大分	193.6	-	167.4	213.4	175.8	216.6	248.4	-	-	-	-	-	-	-
45 宮崎	187.4	-	160.0	223.2	183.9	210.3	239.8	-	-	-	-	-	-	-
46 鹿児島	187.4	-	162.1	204.7	180.0	208.7	234.6	-	-	-	-	-	-	-
47 沖縄	186.0	-	180.7	181.2	191.2	185.7	231.4	-	-	-	-	-	-	-

都道府県別第4表 都道府県別新規学卒者の所定内給与額

表頭分割	02
民公区分	民営事業所
企業規模	企業規模計（10人以上）

単位：千円

区 分	D建設業							E製造業						
	学歴計	中学	高校	専門学 校	高専・ 短大	大学	大学院	学歴計	中学	高校	専門学 校	高専・ 短大	大学	大学院
女														
全国	213.0	-	180.2	189.2	185.6	226.1	255.8	194.4	-	174.1	186.5	191.2	218.0	250.7
01 北海道	160.0	-	160.0	-	-	-	-	179.5	-	168.4	-	212.8	206.8	-
02 青森	174.4	-	174.4	-	-	-	-	157.8	-	143.6	-	-	191.9	-
03 岩手	181.6	-	185.5	-	164.2	212.0	-	188.8	-	168.2	-	-	223.3	-
04 宮城	210.0	-	-	-	-	210.0	-	178.5	-	178.5	170.9	-	-	-
05 秋田	145.8	-	145.8	-	-	-	-	157.6	-	156.8	134.0	165.8	208.7	-
06 山形	195.8	-	-	-	182.3	209.3	-	173.1	-	161.9	-	170.1	197.6	-
07 福島	179.3	-	-	-	-	179.3	-	177.7	-	173.9	-	167.6	218.8	-
08 茨城	187.5	-	180.0	-	-	210.0	-	174.5	-	170.9	-	-	-	279.2
09 栃木	-	-	-	-	-	-	-	188.0	-	170.8	-	-	212.6	232.8
10 群馬	201.3	-	-	-	-	201.3	-	193.3	-	153.5	185.3	179.8	200.9	283.3
11 埼玉	190.4	-	-	-	182.8	257.9	-	200.6	-	202.1	-	176.0	199.2	258.1
12 千葉	210.6	-	194.7	-	-	222.2	-	205.4	-	178.6	-	192.8	225.1	229.2
13 東京	232.0	-	-	-	-	228.6	258.8	225.6	-	181.1	244.9	202.0	243.9	228.6
14 神奈川	227.4	-	-	251.6	-	220.8	247.0	221.5	-	177.8	192.2	192.6	217.7	275.5
15 新潟	179.3	-	180.0	177.5	-	199.5	-	186.0	-	170.7	185.8	175.0	209.8	-
16 富山	-	-	-	-	-	-	-	194.9	-	176.8	170.9	165.9	198.1	237.4
17 石川	190.1	-	190.1	-	-	-	-	180.1	-	160.5	-	191.9	218.5	230.2
18 福井	200.3	-	145.0	-	200.0	256.9	-	188.5	-	175.1	-	205.6	197.5	247.4
19 山梨	200.8	-	177.1	-	-	208.3	-	185.4	-	174.1	-	182.4	230.8	259.2
20 長野	192.5	-	-	-	-	192.5	-	186.8	-	181.5	-	183.6	225.7	-
21 岐阜	233.6	-	189.6	-	-	246.7	-	190.4	-	182.7	-	-	218.5	225.6
22 静岡	197.3	-	197.3	-	-	-	-	188.5	-	180.5	-	186.0	194.7	244.8
23 愛知	226.9	-	174.2	-	194.8	229.4	-	199.5	-	175.8	-	200.7	220.9	254.0
24 三重	202.6	-	-	186.5	-	210.2	-	179.2	-	169.7	-	-	219.9	-
25 滋賀	-	-	-	-	-	-	-	201.9	-	171.3	-	230.2	211.0	241.5
26 京都	190.9	-	-	-	-	190.9	-	222.2	-	179.1	-	196.2	232.7	245.6
27 大阪	235.9	-	-	233.7	-	235.9	-	203.4	-	184.3	-	178.6	218.1	255.5
28 兵庫	-	-	-	-	-	-	-	192.5	-	174.6	156.0	195.1	216.1	238.2
29 奈良	213.5	-	-	-	-	213.5	-	193.8	-	179.5	-	162.5	222.3	261.2
30 和歌山	212.9	-	-	-	212.9	-	-	157.7	-	154.2	-	-	195.8	-
31 鳥取	216.0	-	-	-	-	216.0	-	169.7	-	164.8	-	178.5	180.4	-
32 島根	190.1	-	201.3	-	220.0	170.6	-	183.1	-	172.4	170.8	183.2	200.6	237.9
33 岡山	-	-	-	-	-	-	-	182.3	-	168.6	189.8	-	201.2	214.4
34 広島	200.6	-	152.6	-	-	236.4	-	198.4	-	149.7	-	-	216.7	340.0
35 山口	176.5	-	176.5	-	-	-	-	180.9	-	167.6	145.5	-	228.9	245.1
36 徳島	-	-	-	-	-	-	-	217.5	-	160.5	-	-	250.4	257.1
37 香川	180.0	-	166.1	-	-	213.5	-	170.4	-	161.4	-	185.2	210.3	-
38 愛媛	183.0	-	183.0	-	-	-	-	184.6	-	174.6	172.1	-	193.1	-
39 高知	-	-	-	-	-	-	-	161.5	-	155.0	188.4	-	222.2	-
40 福岡	191.2	-	172.2	188.5	-	220.2	-	195.7	-	171.5	182.2	181.3	209.6	226.3
41 佐賀	160.0	-	160.0	-	-	-	-	158.1	-	158.7	113.9	-	208.6	-
42 長崎	150.0	-	150.0	-	-	-	-	177.6	-	177.6	-	-	-	-
43 熊本	184.9	-	178.8	184.6	-	222.1	-	186.2	-	167.3	171.1	-	214.5	-
44 大分	174.0	-	-	-	174.0	-	-	173.8	-	161.9	-	196.6	194.5	-
45 宮崎	160.0	-	160.0	-	-	-	-	167.0	-	165.0	-	195.0	189.8	-
46 鹿児島	-	-	-	-	-	-	-	175.7	-	168.7	-	196.1	200.7	-
47 沖縄	-	-	-	-	-	-	-	186.7	-	147.0	-	186.5	192.5	-

都道府県別第4表 都道府県別新規学卒者の所定内給与額

表頭分割	03
民公区分	民営事業所
企業規模	企業規模計（10人以上）

単位：千円

区 分	F 電気・ガス・熱供給・水道業							G 情報通信業						
	学歴計	中学	高校	専門学 校	高専・ 短大	大学	大学院	学歴計	中学	高校	専門学 校	高専・ 短大	大学	大学院
女														
全国	208.1	-	170.6	182.0	202.8	213.7	233.3	224.4	-	171.6	192.2	213.6	225.8	269.2
01 北海道	214.0	-	166.0	-	-	206.0	230.0	209.5	-	-	-	-	209.5	-
02 青森	195.4	-	159.2	-	-	211.0	-	163.2	-	146.0	179.1	-	145.0	-
03 岩手	165.9	-	165.9	-	-	-	-	209.9	-	-	-	203.0	213.2	-
04 宮城	165.0	-	165.0	-	-	-	-	205.4	-	170.0	-	-	218.6	238.5
05 秋田	-	-	-	-	-	-	-	181.7	-	-	165.7	193.8	205.6	-
06 山形	231.0	-	231.0	-	-	-	-	205.5	-	-	-	-	205.5	-
07 福島	-	-	-	-	-	-	-	195.9	-	160.0	258.0	-	241.7	-
08 茨城	-	-	-	-	-	-	-	204.2	-	171.0	-	-	220.7	-
09 栃木	-	-	-	-	-	-	-	221.2	-	170.0	-	-	228.9	-
10 群馬	-	-	-	-	-	-	-	180.5	-	167.0	-	-	203.5	-
11 埼玉	209.5	-	-	-	-	209.5	-	220.3	-	-	213.1	214.5	213.9	239.2
12 千葉	-	-	-	-	-	-	-	218.2	-	166.2	-	-	223.3	-
13 東京	213.8	-	-	-	193.0	226.4	-	230.3	-	-	197.5	219.6	229.5	301.7
14 神奈川	204.5	-	-	-	-	204.5	-	231.8	-	-	179.8	203.5	235.0	246.0
15 新潟	-	-	-	-	-	-	-	201.9	-	178.4	180.2	179.3	210.2	264.2
16 富山	200.0	-	-	-	-	200.0	-	209.6	-	-	-	-	209.6	-
17 石川	220.1	-	-	-	-	220.1	-	214.7	-	-	194.9	237.9	224.3	-
18 福井	-	-	-	-	-	-	-	214.3	-	-	-	-	214.3	-
19 山梨	-	-	-	-	-	-	-	234.3	-	-	-	-	234.3	-
20 長野	-	-	-	-	-	-	-	193.3	-	-	-	186.6	196.8	-
21 岐阜	-	-	-	-	-	-	-	225.4	-	-	-	-	225.4	-
22 静岡	227.3	-	-	-	-	227.3	-	208.8	-	-	-	-	208.8	-
23 愛知	209.0	-	-	-	-	209.0	-	224.1	-	-	-	-	224.1	-
24 三重	-	-	-	-	-	-	-	198.1	-	174.6	-	-	226.2	-
25 滋賀	-	-	-	-	-	-	-	333.3	-	-	-	-	333.3	-
26 京都	243.8	-	-	-	-	-	243.8	197.3	-	172.2	-	-	209.2	-
27 大阪	205.6	-	-	-	-	205.6	-	208.3	-	-	-	-	207.7	232.5
28 兵庫	190.0	-	-	-	190.0	-	-	196.0	-	-	-	-	196.0	-
29 奈良	-	-	-	-	-	-	-	202.2	-	-	-	-	202.2	-
30 和歌山	-	-	-	-	-	-	-	213.0	-	-	-	-	212.9	213.5
31 鳥取	215.0	-	-	-	-	215.0	-	213.6	-	-	-	-	213.6	-
32 島根	231.1	-	-	-	-	222.1	246.1	-	-	-	-	-	-	-
33 岡山	211.9	-	170.0	-	-	216.0	239.0	210.2	-	-	-	-	210.2	-
34 広島	215.0	-	-	-	-	215.0	-	223.7	-	-	209.1	-	229.9	-
35 山口	-	-	-	-	-	-	-	196.9	-	-	185.3	174.0	209.7	-
36 徳島	212.6	-	-	-	-	212.6	-	235.7	-	228.3	-	-	247.4	-
37 香川	-	-	-	-	-	-	-	209.2	-	-	181.3	179.6	224.0	-
38 愛媛	209.0	-	-	-	-	209.0	-	197.4	-	-	184.7	-	202.1	-
39 高知	209.0	-	-	-	-	209.0	-	208.9	-	-	213.0	-	204.9	213.2
40 福岡	203.1	-	-	-	203.1	-	-	246.1	-	-	206.6	-	247.0	-
41 佐賀	190.0	-	-	182.0	206.0	-	-	206.6	-	-	183.2	195.1	214.5	-
42 長崎	206.0	-	-	-	206.0	-	-	195.8	-	167.3	-	-	236.3	-
43 熊本	206.0	-	-	-	206.0	-	-	201.8	-	198.5	-	-	202.3	-
44 大分	201.4	-	164.0	-	-	206.0	-	187.0	-	175.9	161.3	170.0	211.9	-
45 宮崎	206.0	-	-	-	206.0	-	-	189.3	-	161.7	-	-	209.4	-
46 鹿児島	186.3	-	165.0	-	206.0	-	-	206.3	-	-	-	-	206.3	-
47 沖縄	-	-	-	-	-	-	-	239.0	-	-	-	-	240.7	231.4

都道府県別第4表 都道府県別新規学卒者の所定内給与額

表頭分割	04
民公区分	民営事業所
企業規模	企業規模計（10人以上）

単位：千円

区 分	H運輸業，郵便業							I卸売業，小売業						
	学歴計	中学	高校	専門学 校	高専・ 短大	大学	大学院	学歴計	中学	高校	専門学 校	高専・ 短大	大学	大学院
女														
全国	201.3	-	180.3	185.2	190.6	217.3	245.0	214.5	239.3	172.0	179.7	198.1	230.1	261.1
01 北海道	181.1	-	164.7	184.0	178.3	198.8	-	194.7	-	161.7	186.2	230.0	247.7	-
02 青森	195.5	-	195.5	-	-	-	-	183.7	-	160.0	-	-	205.1	-
03 岩手	165.9	-	165.9	-	-	166.0	-	208.9	-	152.8	-	174.3	231.6	-
04 宮城	175.7	-	164.6	-	-	229.0	-	185.3	-	173.2	166.1	-	198.8	-
05 秋田	212.0	-	-	-	-	212.0	-	181.1	-	166.9	159.0	-	223.1	-
06 山形	146.2	-	-	142.5	-	217.4	-	210.8	-	165.1	-	218.7	273.3	-
07 福島	184.5	-	166.1	-	-	207.3	-	203.8	-	166.7	185.0	-	341.6	-
08 茨城	199.3	-	180.5	-	-	221.6	-	207.0	-	173.3	222.6	-	212.3	-
09 栃木	190.6	-	-	-	-	190.6	-	191.4	-	186.4	-	208.5	190.2	-
10 群馬	166.6	-	166.6	-	-	-	-	176.3	-	168.9	176.2	198.4	226.6	-
11 埼玉	198.5	-	191.5	-	-	233.3	-	253.8	-	161.3	161.5	-	291.7	-
12 千葉	199.5	-	181.3	193.0	202.7	208.6	-	244.4	-	190.7	184.4	208.7	259.2	-
13 東京	204.8	-	193.8	191.1	198.2	216.0	-	230.2	-	186.3	191.4	193.6	231.0	271.8
14 神奈川	235.3	-	177.0	-	199.8	238.2	245.0	221.4	-	186.1	246.1	171.4	230.8	-
15 新潟	198.6	-	174.7	-	211.9	190.8	-	171.0	-	166.2	199.6	182.0	194.0	-
16 富山	130.4	-	125.6	-	-	195.1	-	193.1	-	169.0	185.0	176.2	207.8	-
17 石川	211.6	-	211.6	-	-	-	-	182.6	-	166.5	-	167.8	199.2	-
18 福井	188.9	-	166.4	-	-	193.5	-	190.7	-	158.9	191.4	-	222.0	-
19 山梨	182.0	-	175.6	-	-	211.0	-	194.1	-	189.9	-	-	239.1	-
20 長野	164.0	-	164.0	-	-	-	-	184.8	-	160.5	177.3	184.2	220.2	-
21 岐阜	163.9	-	163.9	-	-	-	-	224.2	-	177.8	184.6	216.2	284.0	-
22 静岡	178.3	-	178.3	-	-	-	-	201.6	-	178.2	177.1	-	216.1	-
23 愛知	211.4	-	192.9	176.2	-	218.3	-	241.6	-	207.1	-	218.7	247.2	255.8
24 三重	165.8	-	165.5	-	-	167.5	-	217.5	-	177.5	-	239.0	250.0	-
25 滋賀	178.2	-	178.2	-	-	-	-	206.1	-	164.5	-	-	211.3	-
26 京都	193.7	-	-	-	197.4	193.0	-	205.4	-	177.8	185.9	191.8	214.6	-
27 大阪	217.6	-	171.8	-	-	224.2	-	205.5	-	171.0	-	-	212.7	-
28 兵庫	207.5	-	187.6	-	209.4	229.3	-	185.7	-	175.3	166.6	220.0	211.5	-
29 奈良	163.5	-	163.5	-	-	-	-	193.1	-	181.6	-	-	221.9	-
30 和歌山	166.3	-	-	-	166.3	-	-	188.9	-	156.6	202.2	183.8	205.8	-
31 鳥取	205.3	-	176.1	-	-	216.0	-	172.8	-	162.4	-	-	206.8	-
32 島根	-	-	-	-	-	-	-	186.2	-	161.1	177.7	-	210.3	-
33 岡山	305.1	-	163.0	-	-	321.5	-	198.8	-	201.3	185.5	168.2	207.9	211.3
34 広島	172.4	-	157.2	-	164.4	184.3	-	187.7	239.3	171.2	169.8	-	205.5	232.6
35 山口	174.9	-	163.1	-	-	196.9	-	199.9	-	170.0	213.2	174.0	222.9	-
36 徳島	151.6	-	146.5	-	167.4	-	-	195.4	-	189.7	-	200.3	186.2	-
37 香川	141.1	-	141.1	-	-	-	-	180.2	-	168.1	199.0	-	181.4	-
38 愛媛	176.0	-	-	190.3	161.9	191.5	-	192.6	-	168.3	-	179.9	209.4	-
39 高知	161.3	-	154.1	-	-	179.6	-	184.3	-	176.3	199.1	143.0	184.8	-
40 福岡	185.0	-	-	203.3	-	182.3	-	197.7	-	161.7	-	-	222.5	-
41 佐賀	163.3	-	163.3	-	-	-	-	200.0	-	176.1	-	212.6	224.0	-
42 長崎	177.5	-	160.0	171.1	-	196.6	-	188.2	-	173.2	-	-	204.2	-
43 熊本	167.2	-	155.2	173.2	-	-	-	185.6	-	142.3	188.6	152.0	169.8	249.5
44 大分	153.0	-	153.0	-	-	-	-	174.0	-	170.0	179.6	179.8	260.9	-
45 宮崎	176.0	-	161.8	187.2	-	200.1	-	218.5	-	185.2	-	-	220.2	-
46 鹿児島	148.1	-	151.3	-	136.9	-	-	202.9	-	178.6	-	161.2	208.9	-
47 沖縄	163.0	-	-	-	166.9	162.7	-	162.3	-	134.4	155.2	167.3	163.2	-

都道府県別第4表 都道府県別新規学卒者の所定内給与額

表頭分割	05
民公区分	民営事業所
企業規模	企業規模計（10人以上）

単位：千円

区 分	J 金融業，保険業							K 不動産業，物品賃貸業						
	学歴計	中学	高校	専門学 校	高専・ 短大	大学	大学院	学歴計	中学	高校	専門学 校	高専・ 短大	大学	大学院
女														
全国	212.7	-	168.5	198.2	186.7	217.8	221.3	212.4	-	173.8	194.0	195.3	216.7	197.7
01 北海道	218.9	-	174.8	162.8	167.0	228.6	-	202.2	-	164.4	184.6	-	211.6	212.0
02 青森	186.2	-	143.9	194.4	-	202.1	-	176.1	-	152.3	161.6	203.1	200.0	-
03 岩手	190.5	-	155.9	-	167.5	201.6	-	154.7	-	-	-	161.5	150.0	-
04 宮城	203.6	-	149.8	-	193.3	212.4	-	202.0	-	170.0	-	170.0	210.1	-
05 秋田	200.7	-	154.7	-	-	216.3	-	-	-	-	-	-	-	-
06 山形	198.3	-	146.3	-	-	207.6	-	-	-	-	-	-	-	-
07 福島	186.9	-	157.2	-	146.5	206.0	-	200.0	-	-	-	-	200.0	-
08 茨城	190.2	-	156.5	-	181.3	240.1	-	212.4	-	169.0	-	-	223.5	-
09 栃木	200.5	-	156.9	-	-	206.6	-	200.7	-	-	-	-	202.7	187.0
10 群馬	202.6	-	-	-	-	202.6	-	197.4	-	182.4	158.7	-	211.7	-
11 埼玉	229.9	-	201.9	-	-	231.0	-	197.7	-	178.6	-	-	212.9	-
12 千葉	233.0	-	-	-	-	233.0	232.8	198.8	-	179.1	225.0	-	207.6	-
13 東京	223.0	-	231.0	319.8	215.1	222.7	230.0	214.0	-	-	-	184.0	214.4	-
14 神奈川	209.4	-	162.5	291.8	183.4	218.0	-	231.9	-	-	-	-	231.9	-
15 新潟	198.8	-	174.3	-	170.0	200.7	-	197.7	-	-	-	-	197.7	-
16 富山	206.5	-	-	151.4	158.0	210.3	-	191.9	-	154.5	-	196.0	196.1	-
17 石川	203.8	-	172.0	-	183.9	234.3	-	197.8	-	-	-	180.5	215.7	-
18 福井	185.2	-	153.6	-	170.2	193.9	-	163.8	-	-	157.0	-	192.3	-
19 山梨	183.7	-	164.2	-	-	204.0	-	204.8	-	-	-	-	204.8	-
20 長野	195.3	-	177.4	-	-	195.6	-	178.2	-	-	-	169.4	186.9	-
21 岐阜	190.9	-	168.4	-	192.0	208.6	-	186.9	-	173.1	184.8	-	207.5	-
22 静岡	203.8	-	-	-	-	203.8	-	198.9	-	187.5	-	-	204.3	-
23 愛知	222.6	-	157.5	-	-	228.1	220.0	211.8	-	193.1	-	303.6	207.3	-
24 三重	209.7	-	153.8	-	176.5	221.6	-	197.0	-	173.2	184.5	205.8	207.9	-
25 滋賀	221.1	-	168.0	-	-	222.0	-	255.7	-	-	-	285.4	243.0	-
26 京都	212.7	-	-	-	-	212.7	-	227.9	-	-	-	-	227.9	-
27 大阪	212.8	-	-	-	-	212.8	-	219.0	-	168.0	-	181.6	222.1	-
28 兵庫	203.6	-	170.0	-	-	204.0	202.1	217.4	-	-	218.7	194.0	239.1	-
29 奈良	201.8	-	-	-	-	201.8	-	201.5	-	-	169.1	-	217.1	-
30 和歌山	187.8	-	158.4	-	171.8	193.8	-	173.7	-	150.4	-	-	219.1	-
31 鳥取	181.8	-	149.8	-	-	195.2	-	191.3	-	-	-	-	191.3	-
32 島根	194.6	-	160.0	200.0	-	196.7	-	159.8	-	-	148.5	-	171.0	-
33 岡山	201.1	-	166.9	-	-	221.9	-	184.5	-	171.4	-	194.0	208.2	-
34 広島	193.6	-	-	204.6	-	193.1	-	206.3	-	-	-	-	206.3	-
35 山口	201.1	-	172.4	-	-	217.3	-	174.6	-	159.5	-	-	204.6	-
36 徳島	234.1	-	158.4	-	159.7	246.1	-	160.9	-	160.9	-	-	-	-
37 香川	198.6	-	159.1	-	-	203.3	-	202.9	-	164.5	176.1	-	214.3	-
38 愛媛	174.9	-	159.5	-	-	205.4	-	182.5	-	156.6	180.3	-	193.0	-
39 高知	204.7	-	-	-	-	204.7	-	143.5	-	143.5	-	-	-	-
40 福岡	209.0	-	150.4	-	171.4	216.5	224.5	201.0	-	175.3	-	178.0	206.2	-
41 佐賀	169.9	-	146.4	-	164.3	203.4	-	155.5	-	155.5	-	-	-	-
42 長崎	187.2	-	156.1	-	-	194.8	194.8	180.7	-	-	-	-	180.7	-
43 熊本	199.4	-	178.5	-	199.9	212.3	-	176.4	-	166.5	-	155.9	193.0	-
44 大分	191.0	-	151.2	-	161.0	202.6	-	192.0	-	164.6	170.0	178.2	212.7	-
45 宮崎	184.2	-	152.7	-	166.5	204.6	-	-	-	-	-	-	-	-
46 鹿児島	187.2	-	174.5	-	161.6	233.0	-	161.8	-	-	157.6	157.0	183.2	-
47 沖縄	198.3	-	160.3	173.0	169.5	210.7	-	180.5	-	183.6	-	177.4	-	-

都道府県別第4表 都道府県別新規学卒者の所定内給与額

表頭分割	06
民公区分	民営事業所
企業規模	企業規模計（10人以上）

単位：千円

区 分	L 学術研究，専門・技術サービス業							M 宿泊業，飲食サービス業						
	学歴計	中学	高校	専門学校	高専・短大	大学	大学院	学歴計	中学	高校	専門学校	高専・短大	大学	大学院
女														
全国	223.9	-	176.2	182.6	194.0	227.2	279.2	193.2	-	175.1	185.8	190.6	216.1	211.6
01 北海道	212.2	-	173.4	-	-	220.9	304.8	178.8	-	165.9	-	199.9	234.4	-
02 青森	181.0	-	173.8	-	185.0	-	-	170.6	-	169.1	150.0	182.8	212.9	-
03 岩手	185.9	-	-	185.9	-	-	-	154.2	-	154.2	-	-	-	-
04 宮城	178.9	-	192.0	148.0	-	196.8	-	166.2	-	141.3	183.9	176.6	209.2	-
05 秋田	165.4	-	163.4	167.3	-	-	-	158.5	-	141.1	161.9	177.1	-	-
06 山形	163.8	-	163.8	-	-	-	-	202.1	-	164.0	240.9	180.5	208.8	-
07 福島	163.2	-	150.0	-	-	-	164.2	186.5	-	155.8	195.0	197.1	172.6	-
08 茨城	200.8	-	-	171.7	-	212.5	252.0	195.3	-	164.8	194.6	-	205.1	-
09 栃木	211.2	-	-	-	-	206.7	217.1	201.7	-	167.8	-	-	213.5	-
10 群馬	164.1	-	-	164.1	-	-	-	167.0	-	167.0	-	-	-	-
11 埼玉	215.9	-	198.2	185.8	-	219.4	262.3	218.6	-	165.0	212.5	196.6	224.8	-
12 千葉	219.9	-	166.8	206.3	184.8	256.8	232.0	192.2	-	189.7	205.0	198.0	189.9	-
13 東京	257.4	-	173.6	226.4	183.5	236.4	331.0	202.4	-	176.8	185.9	217.2	227.7	-
14 神奈川	227.5	-	-	200.0	-	228.9	246.8	202.8	-	205.8	177.5	192.3	221.0	-
15 新潟	172.3	-	169.1	154.9	-	-	198.4	180.8	-	175.5	-	-	200.7	-
16 富山	194.9	-	174.2	185.2	-	226.5	246.5	196.2	-	-	168.9	197.1	-	-
17 石川	193.3	-	153.0	-	181.1	215.9	-	157.0	-	157.0	-	-	-	-
18 福井	182.2	-	165.2	-	199.3	-	-	186.1	-	167.0	-	176.4	198.8	-
19 山梨	260.8	-	-	-	-	260.8	-	193.1	-	190.1	180.8	233.1	-	-
20 長野	200.5	-	-	199.8	-	200.5	-	178.1	-	161.3	176.1	178.9	200.0	-
21 岐阜	198.7	-	-	-	-	197.4	225.8	169.3	-	169.3	-	-	-	-
22 静岡	244.3	-	-	-	-	224.4	249.5	205.3	-	203.5	-	206.8	-	-
23 愛知	209.5	-	175.5	203.0	186.7	226.3	258.2	200.7	-	186.7	170.5	187.4	229.7	-
24 三重	173.2	-	164.5	-	-	-	252.3	173.4	-	169.1	172.0	167.9	205.6	-
25 滋賀	189.1	-	166.5	-	-	192.8	245.1	193.9	-	-	-	162.0	210.0	-
26 京都	219.8	-	159.9	-	-	220.8	266.5	213.0	-	-	-	-	213.0	-
27 大阪	212.0	-	182.5	166.6	208.1	214.9	258.4	197.4	-	202.5	183.3	178.5	207.6	-
28 兵庫	192.4	-	196.5	184.1	-	240.2	-	200.1	-	187.8	189.0	196.8	218.0	-
29 奈良	226.4	-	-	-	-	215.1	277.0	190.1	-	-	178.8	187.9	207.9	-
30 和歌山	-	-	-	-	-	-	-	187.7	-	-	-	-	187.7	-
31 鳥取	-	-	-	-	-	-	-	179.6	-	179.6	-	-	-	-
32 島根	-	-	-	-	-	-	-	185.0	-	185.0	-	-	-	-
33 岡山	313.2	-	-	155.8	-	443.5	241.8	209.5	-	-	-	204.9	210.6	210.5
34 広島	264.5	-	-	-	-	240.5	275.3	181.3	-	185.7	166.3	180.4	186.9	-
35 山口	200.0	-	-	-	-	200.0	200.0	165.6	-	157.6	184.9	-	-	-
36 徳島	186.1	-	186.1	-	-	-	-	188.7	-	180.0	-	168.9	203.5	-
37 香川	202.6	-	190.0	-	-	201.3	236.4	166.5	-	158.1	-	-	186.0	-
38 愛媛	199.0	-	173.8	-	200.2	197.7	239.3	205.5	-	152.4	163.5	168.5	256.3	-
39 高知	185.0	-	-	-	185.0	-	-	171.2	-	164.1	-	177.9	-	-
40 福岡	190.6	-	174.1	175.9	-	213.8	214.5	185.6	-	167.3	198.6	176.1	188.8	-
41 佐賀	196.4	-	176.2	-	189.6	185.7	219.2	187.8	-	148.4	-	-	-	215.0
42 長崎	191.6	-	191.6	-	-	-	-	183.6	-	158.8	207.8	173.9	210.8	-
43 熊本	195.7	-	-	-	-	195.7	-	181.6	-	160.9	179.6	-	204.3	-
44 大分	180.0	-	-	-	-	180.0	-	200.2	-	134.0	165.8	176.0	236.3	-
45 宮崎	164.2	-	145.6	-	-	190.2	-	179.5	-	179.1	180.7	-	-	-
46 鹿児島	164.2	-	144.0	159.0	232.8	-	-	161.9	-	138.4	-	177.6	-	-
47 沖縄	172.3	-	168.2	-	-	176.8	-	158.6	-	158.6	-	-	-	-

都道府県別第4表 都道府県別新規学卒者の所定内給与額

表頭分割	07
民公区分	民営事業所
企業規模	企業規模計（10人以上）

単位：千円

区 分	N生活関連サービス業， 娯楽業							O教育， 学習支援業						
	学歴計	中学	高校	専門学 校	高専・ 短大	大学	大学院	学歴計	中学	高校	専門学 校	高専・ 短大	大学	大学院
女														
全国	195.3	-	180.8	195.6	201.8	210.5	212.4	208.6	251.1	170.0	195.1	196.0	220.0	275.8
01 北海道	187.7	-	173.9	169.3	-	227.7	-	216.6	-	-	195.4	191.8	205.7	329.0
02 青 森	154.7	-	153.1	160.0	-	-	-	192.0	-	-	-	162.3	205.8	216.0
03 岩 手	151.8	-	146.4	146.8	-	183.0	-	196.6	-	-	154.3	204.3	196.7	-
04 宮 城	168.0	-	195.0	149.7	-	230.7	-	190.1	-	181.8	195.4	181.5	202.5	-
05 秋 田	153.3	-	150.2	161.0	-	137.3	-	170.5	-	160.4	170.0	164.5	198.0	-
06 山 形	-	-	-	-	-	-	-	177.7	-	-	159.7	165.7	182.8	290.7
07 福 島	-	-	-	-	-	-	-	195.2	-	187.8	-	190.8	197.5	-
08 茨 城	202.2	-	187.4	-	-	209.0	-	191.1	-	-	185.4	193.4	192.7	-
09 栃 木	174.7	-	164.0	157.0	-	191.8	-	195.6	-	-	-	197.0	193.3	193.1
10 群 馬	185.3	-	177.4	211.2	217.0	-	-	189.7	-	171.2	171.0	188.8	197.2	-
11 埼 玉	199.1	-	186.3	213.2	207.4	222.7	-	213.2	-	-	218.6	206.4	217.4	-
12 千 葉	191.2	-	191.2	-	-	-	-	207.7	-	156.7	197.5	202.4	219.8	-
13 東 京	207.5	-	221.8	206.9	-	201.2	211.6	223.4	-	200.3	187.3	210.3	230.0	250.9
14 神奈川	219.8	-	-	215.4	-	224.0	-	214.9	251.1	-	206.5	208.2	224.5	268.8
15 新 潟	192.2	-	170.9	186.0	191.6	244.3	-	187.2	-	-	177.8	188.0	189.7	-
16 富 山	196.9	-	173.2	-	-	208.2	-	186.8	-	171.0	170.0	178.6	226.2	-
17 石 川	150.1	-	-	150.0	-	151.0	-	187.5	-	-	173.0	185.1	195.9	-
18 福 井	197.3	-	158.6	204.5	-	233.5	-	212.6	-	-	208.2	177.8	236.4	-
19 山 梨	172.5	-	-	-	172.5	-	-	184.1	-	-	-	174.7	208.2	-
20 長 野	189.4	-	177.5	225.1	195.6	203.9	-	186.7	-	-	210.0	185.1	-	-
21 岐 阜	187.1	-	174.5	203.2	179.5	276.6	-	204.5	-	-	-	201.6	213.6	-
22 静 岡	187.0	-	171.3	174.3	188.5	238.5	-	194.4	-	140.6	-	200.4	196.0	-
23 愛 知	198.8	-	178.9	201.9	230.6	225.3	-	205.6	-	171.2	203.9	199.5	219.8	279.4
24 三 重	189.6	-	187.4	-	197.0	-	-	192.9	-	153.1	169.6	209.6	222.9	-
25 滋 賀	187.1	-	177.8	207.9	-	176.3	233.4	198.4	-	-	196.0	187.3	205.9	-
26 京 都	207.5	-	182.2	216.1	-	206.8	-	196.1	-	-	-	185.1	211.2	-
27 大 阪	201.5	-	-	190.4	-	213.2	-	226.6	-	186.9	201.3	201.5	251.9	-
28 兵 庫	198.9	-	209.8	191.1	-	203.4	-	205.7	-	-	208.3	194.7	204.7	349.5
29 奈 良	154.5	-	154.5	-	-	-	-	244.6	-	130.9	-	204.8	252.1	368.0
30 和歌山	177.7	-	144.3	-	-	208.0	-	202.7	-	174.6	169.4	187.3	205.9	274.1
31 鳥 取	165.3	-	165.3	-	-	-	-	185.2	-	-	-	178.8	201.0	-
32 島 根	200.5	-	167.3	222.2	-	230.0	-	159.9	-	145.2	-	-	228.8	-
33 岡 山	179.4	-	166.4	182.2	-	192.0	-	218.2	-	161.5	-	194.5	209.0	275.5
34 広 島	203.9	-	-	-	224.7	191.9	-	230.4	-	174.1	-	211.3	235.0	273.9
35 山 口	158.8	-	162.4	-	-	154.5	-	173.7	-	-	153.2	166.3	195.4	-
36 徳 島	172.9	-	163.6	-	-	181.9	-	185.8	-	-	-	190.2	185.1	-
37 香 川	203.3	-	-	-	209.0	202.3	-	180.2	-	185.8	-	178.0	182.1	-
38 愛 媛	175.8	-	175.8	-	-	-	-	189.3	-	153.0	183.1	169.6	216.9	-
39 高 知	171.8	-	174.5	170.0	-	-	-	183.4	-	-	-	168.3	196.1	194.5
40 福 岡	187.8	-	174.2	182.9	-	234.2	-	208.7	-	-	213.0	202.2	219.9	215.5
41 佐 賀	174.4	-	176.8	162.5	168.5	190.4	-	183.2	-	-	173.0	178.1	200.4	-
42 長 崎	171.0	-	158.6	162.7	-	192.7	-	194.7	-	-	-	189.1	201.7	-
43 熊 本	175.2	-	163.9	167.8	-	210.9	-	194.7	-	-	181.0	187.0	209.3	-
44 大 分	182.0	-	188.4	156.6	189.7	-	-	178.6	-	-	150.1	175.5	189.8	-
45 宮 崎	136.3	-	134.6	-	-	173.3	-	181.1	-	146.7	-	189.5	177.6	-
46 鹿 児 島	157.8	-	-	157.8	-	-	-	191.7	-	-	196.0	178.7	188.8	234.6
47 沖 縄	191.9	-	191.9	-	-	-	-	178.2	-	-	150.8	-	222.1	-

都道府県別第4表 都道府県別新規学卒者の所定内給与額

表頭分割	08
民公区分	民営事業所
企業規模	企業規模計（10人以上）

単位：千円

区 分	P 医療、福祉							Q 複合サービス事業						
	学歴計	中学	高校	専門学 校	高専・ 短大	大学	大学院	学歴計	中学	高校	専門学 校	高専・ 短大	大学	大学院
女														
全国	218.1	180.1	174.0	221.0	204.0	229.7	247.8	184.7	150.5	164.2	172.4	180.4	200.5	-
01 北海道	213.3	-	166.5	207.1	183.0	237.8	-	171.4	152.5	158.5	170.9	183.0	194.0	-
02 青森	190.5	-	-	175.3	204.1	186.1	-	160.1	-	154.0	-	175.0	-	-
03 岩手	198.7	-	158.1	204.6	194.9	225.8	-	166.4	-	164.7	-	-	177.0	-
04 宮城	211.1	-	164.0	210.2	218.8	216.5	-	162.2	-	161.4	-	-	169.8	-
05 秋田	189.6	-	-	-	178.2	239.9	-	159.9	-	154.0	-	-	170.2	-
06 山形	198.9	-	149.1	215.6	167.7	270.1	223.3	167.8	-	151.8	-	-	195.3	-
07 福島	188.3	-	166.3	191.3	160.1	201.7	-	171.4	-	172.3	-	-	167.4	-
08 茨城	212.6	-	164.6	197.4	195.0	232.4	-	205.8	-	-	-	-	205.8	-
09 栃木	218.3	-	-	213.1	206.1	235.5	-	184.1	-	162.8	-	-	198.8	-
10 群馬	200.1	-	198.9	194.5	191.8	226.2	-	179.9	-	168.9	-	181.3	186.0	-
11 埼玉	239.8	-	184.0	238.7	201.7	264.3	-	183.4	-	173.3	-	189.0	206.0	-
12 千葉	235.1	-	178.9	225.6	251.1	239.3	-	205.1	-	163.5	-	189.1	207.6	-
13 東京	224.3	-	214.0	223.1	223.0	225.8	-	205.6	-	183.3	170.8	-	214.1	-
14 神奈川	227.4	-	178.7	241.0	215.0	224.9	271.4	225.6	-	-	-	-	225.6	-
15 新潟	210.0	-	-	218.6	182.0	207.0	-	163.7	-	158.1	-	-	186.8	-
16 富山	191.5	180.1	-	189.0	176.0	220.0	-	192.3	-	-	-	191.4	193.0	-
17 石川	208.5	-	163.2	176.2	165.2	275.3	-	196.8	-	202.8	-	-	183.3	-
18 福井	224.6	-	-	229.0	195.4	425.7	-	169.3	-	163.7	-	-	174.9	-
19 山梨	226.1	-	-	190.0	230.1	244.9	-	179.3	-	163.0	173.4	-	189.7	-
20 長野	213.7	-	181.4	184.2	213.2	238.8	-	182.5	-	165.2	-	164.2	188.7	-
21 岐阜	233.7	-	183.2	257.9	233.7	234.5	-	183.5	-	164.3	-	170.4	200.2	-
22 静岡	206.9	-	154.4	216.7	195.2	231.6	-	180.6	-	166.6	-	174.5	193.9	-
23 愛知	225.2	-	186.7	235.2	206.3	241.8	-	190.4	-	170.7	-	184.3	194.7	-
24 三重	217.8	-	199.9	204.0	190.0	256.2	-	168.0	-	168.0	-	-	-	-
25 滋賀	222.5	-	-	229.2	204.3	224.4	-	176.3	-	169.2	-	-	180.3	-
26 京都	230.7	-	168.8	228.2	221.8	241.2	259.3	193.8	-	169.0	-	181.8	197.7	-
27 大阪	235.5	-	-	242.5	210.3	228.1	227.0	191.1	-	158.3	-	179.0	192.7	-
28 兵庫	225.0	-	186.3	233.3	194.6	230.8	-	203.8	-	164.4	-	185.6	214.9	-
29 奈良	221.9	-	205.9	227.2	202.5	229.9	-	167.4	-	-	-	-	167.4	-
30 和歌山	211.9	-	168.0	240.3	172.8	321.8	-	147.9	-	147.9	-	-	-	-
31 鳥取	212.7	-	-	231.8	172.9	226.6	230.0	170.2	-	-	-	170.2	-	-
32 島根	214.5	-	-	170.6	190.7	244.5	-	153.5	-	153.5	-	-	-	-
33 岡山	229.2	-	-	239.2	195.5	216.2	-	176.0	-	164.9	-	-	201.1	-
34 広島	209.3	-	-	204.6	215.0	211.1	236.2	166.7	-	162.6	-	-	180.2	-
35 山口	197.4	-	177.2	193.6	176.8	214.3	-	188.8	-	-	-	-	188.8	-
36 徳島	178.5	-	-	146.1	153.8	192.9	-	160.3	-	147.5	-	-	180.2	-
37 香川	186.5	-	157.1	189.5	186.6	192.2	-	156.0	-	156.0	-	-	-	-
38 愛媛	190.1	-	151.2	207.5	151.1	218.0	-	162.4	147.3	163.2	-	-	182.7	-
39 高知	231.1	-	-	248.1	164.0	222.8	-	206.2	-	165.4	179.0	185.2	212.6	-
40 福岡	210.8	-	174.5	222.5	196.4	213.1	-	187.7	-	183.5	-	191.8	190.3	-
41 佐賀	186.7	-	155.0	235.3	174.6	254.0	-	167.8	-	164.3	-	180.7	199.0	-
42 長崎	206.4	-	159.2	226.9	195.1	231.8	-	183.6	-	153.1	-	163.7	195.8	-
43 熊本	202.4	-	160.3	205.6	201.7	240.8	-	188.6	-	188.1	-	196.7	178.9	-
44 大分	213.4	-	175.8	222.3	165.7	234.8	248.4	182.1	-	154.6	-	204.9	185.6	-
45 宮崎	202.8	-	169.1	231.7	179.7	217.0	239.8	149.7	-	149.1	-	170.0	-	-
46 鹿児島	189.8	-	157.3	208.2	183.0	225.0	-	170.6	-	168.8	-	-	201.8	-
47 沖縄	188.4	-	162.1	187.1	196.6	188.6	-	175.7	-	-	-	-	175.7	-

都道府県別第4表 都道府県別新規学卒者の所定内給与額

表頭分割	09
民公区分	民営事業所
企業規模	企業規模計（10人以上）

単位：千円

区 分	Rサービス業（他に分類されないもの）						
	学歴計	中学	高校	専門学 校	高専・ 短大	大学	大学院
女							
全国	216.5	-	180.3	207.3	181.0	226.4	238.7
01 北海道	176.0	-	159.8	218.2	-	195.5	-
02 青森	195.1	-	-	195.1	-	-	-
03 岩手	172.4	-	145.9	190.0	-	185.0	-
04 宮城	181.7	-	179.0	-	230.0	205.4	-
05 秋田	166.0	-	-	158.0	-	174.0	-
06 山形	204.7	-	173.0	-	-	207.7	-
07 福島	167.6	-	166.6	-	169.0	-	-
08 茨城	179.2	-	158.4	194.8	-	219.8	209.2
09 栃木	187.7	-	180.7	200.0	-	-	-
10 群馬	188.2	-	-	-	185.5	190.4	-
11 埼玉	211.6	-	178.5	185.0	-	231.9	-
12 千葉	202.6	-	195.4	201.7	-	219.1	-
13 東京	223.3	-	171.5	230.9	-	227.0	290.4
14 神奈川	259.1	-	-	-	176.8	270.2	232.8
15 新潟	186.2	-	172.0	-	195.3	174.8	-
16 富山	185.3	-	184.9	-	-	187.6	-
17 石川	191.3	-	-	193.7	-	188.9	-
18 福井	205.8	-	199.7	-	-	212.1	-
19 山梨	173.0	-	163.0	-	-	183.0	-
20 長野	203.8	-	-	-	-	203.8	-
21 岐阜	195.1	-	175.7	210.3	-	226.0	-
22 静岡	201.7	-	174.7	149.6	149.6	208.5	-
23 愛知	222.7	-	190.3	216.9	-	227.2	242.1
24 三重	163.2	-	163.2	-	-	-	-
25 滋賀	190.5	-	176.8	-	-	228.9	237.8
26 京都	197.5	-	190.8	185.2	167.5	204.5	-
27 大阪	227.4	-	200.4	-	-	233.4	223.0
28 兵庫	225.4	-	-	206.3	-	227.1	-
29 奈良	184.3	-	179.3	-	-	190.0	-
30 和歌山	-	-	-	-	-	-	-
31 鳥取	176.7	-	-	-	-	176.7	-
32 島根	152.9	-	152.9	-	-	-	-
33 岡山	201.9	-	-	-	-	201.9	-
34 広島	241.8	-	-	-	-	241.8	-
35 山口	187.4	-	177.0	-	-	169.4	249.5
36 徳島	173.6	-	165.0	-	-	184.0	-
37 香川	194.4	-	-	-	-	194.4	-
38 愛媛	175.1	-	149.2	-	179.0	195.2	-
39 高知	-	-	-	-	-	-	-
40 福岡	177.4	-	160.0	165.8	-	183.9	-
41 佐賀	185.2	-	-	-	-	185.2	-
42 長崎	158.1	-	144.3	166.2	-	-	-
43 熊本	166.2	-	165.9	167.0	-	-	-
44 大分	177.1	-	176.6	-	-	177.4	-
45 宮崎	176.5	-	159.3	149.5	185.8	193.3	-
46 鹿児島	169.8	-	167.4	-	181.1	-	-
47 沖縄	177.6	-	232.9	-	168.9	153.0	-