

ハローワーク八重山発表  
令和3年10月1日(金)

|        |  |
|--------|--|
| 担<br>当 | 八重山公共職業安定所<br>所長 真壁 朝文<br>統括職業指導官 大城 実 |
|        | 電話 0980-82-2327<br>FAX 0980-82-1389    |

## 「雇用の動き」令和3年8月

3ヶ月連続で有効求人倍率が上昇、宿泊業で求人増加。

### 1. 有効求人倍率(原数値)は0.94倍

\*有効求人倍率=月間有効求人数÷月間有効求職者数

- ①月間有効求職者数は1,087人で前年同月比6.9%(70人)増加
- ②月間有効求人数は1,024人で前年同月比42.0%(303人)増加
- ③有効求人倍率(現数値)は0.94倍で前年同月比0.23ポイント上昇
- ④正社員有効求人倍率(現数値)は0.53倍で前年同月比0.13ポイント上昇

### 2. 新規求職申込件数は267人で前年同月比26.5%(56人)増加

### 3. 新規求人数は377人で前年同月比較73.7%(160人)増加

- ①前年同月比で求人数が増加した主な産業
  - ・製造業が15人で275.0%(11人)増
  - ・卸売業・小売業が47人で147.4%(28人)増
  - ・宿泊業、飲食サービス業が124人で113.8%(66人)増
  - ・医療、福祉が89人で89.4%(42人)増
- ②前年同月比で求人数が減少した主な産業
  - ・サービス業(他に分類されないもの)が9人で60.9%(14人)減
- ③正社員求人数は132人で前年同月比149.1%(79人)増加  
新規求人数に占める正社員求人の割合は35.0%で前年同月比10.6ポイント上昇

### 4. 就職件数は85人で前年同月比16.4%(12人)増加

\*月間有効求職者のうち雇用保険受給者数は354人で前年同月比10.8%(43人)減少  
\*雇用保険被保険者数は8月末時点で12,883人となり、前年同月比0.4%(52人)増加

# ① 求人数・求職者数の推移

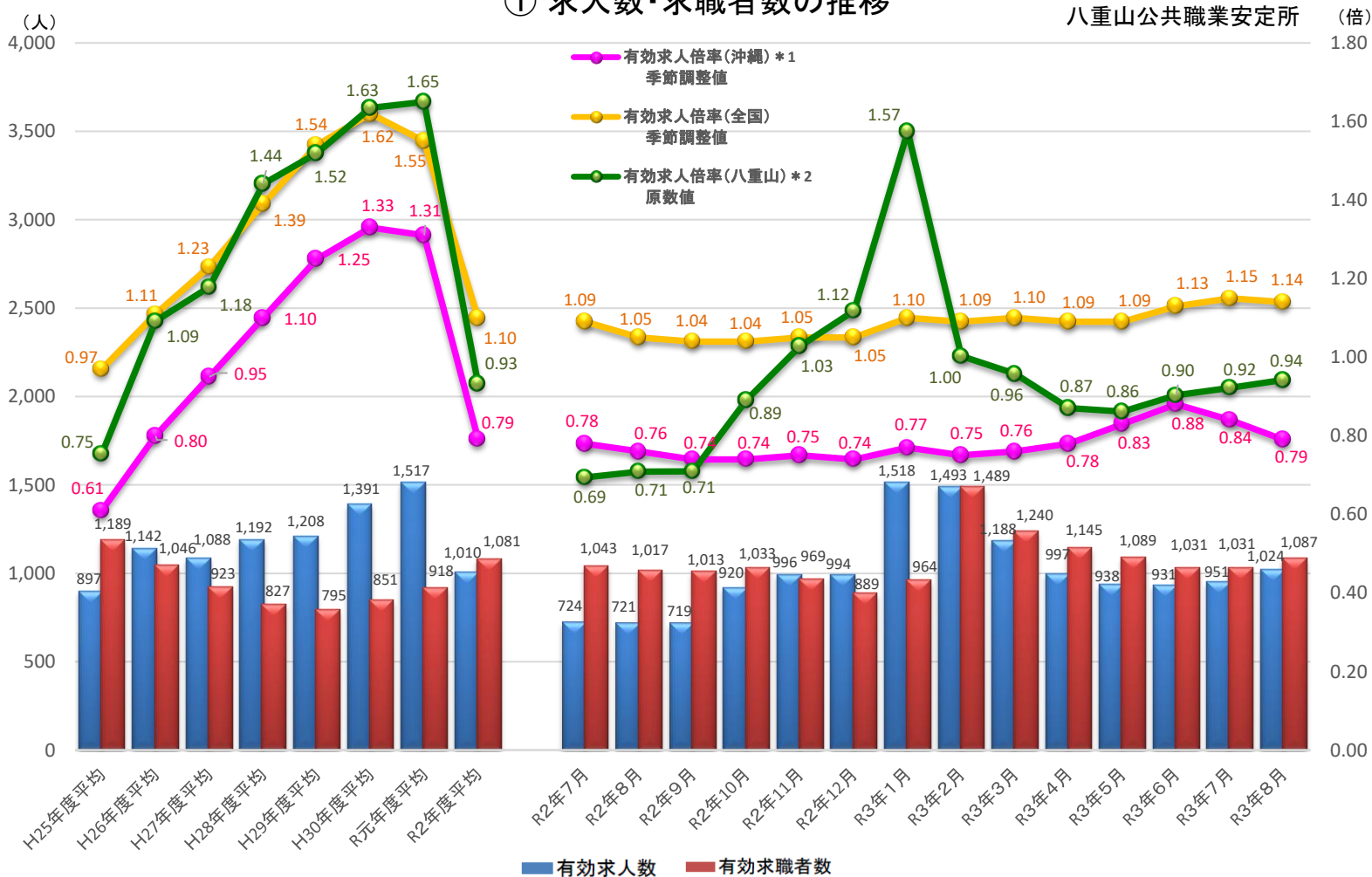

# ② 一般職業紹介状況(新規学卒を除きパートタイムを含む)

|           | A<br>新規求職申込件数 |       | B<br>月間有効求職者数 |        |       | C<br>新規求人数 |           | D<br>月間有効求人数 |        | E<br>求人倍率 |        | F<br>就職件数 |       |       |        |        |         |      |
|-----------|---------------|-------|---------------|--------|-------|------------|-----------|--------------|--------|-----------|--------|-----------|-------|-------|--------|--------|---------|------|
|           | 常用            | 受給者   | 常用            | 受給者    | 常用    | 常用         | C/A<br>新規 | D/B<br>有効    | 常用     | 県内        | 県外     | 季節時       | 受給者   | 就職件数  |        |        |         |      |
|           |               |       |               |        |       |            |           |              |        |           |        |           |       | 常用    | 受給者    |        |         |      |
| 平成30年度    | 2,810         | 2,754 | 10,209        | 10,019 | 3,247 | 6,039      | 5,441     | 16,687       | 15,101 | 2.15      | 1.63   | 1,432     | 1,276 | 1,359 | 73     | 18     | 270     |      |
| 令和元年度     | 3,080         | 3,049 | 11,014        | 10,911 | 3,156 | 6,419      | 5,946     | 18,213       | 16,998 | 2.08      | 1.65   | 1,402     | 1,301 | 1,333 | 69     | 15     | 242     |      |
| 令和2年度     | 3,351         | 3,294 | 12,910        | 12,723 | 4,335 | 4,716      | 4,351     | 12,366       | 11,432 | 1.41      | 0.96   | 1,543     | 1,421 | 1,490 | 53     | 5      | 257     |      |
| 令和2年度 月平均 | 279           | 275   | 1,076         | 1,060  | 361   | 393        | 363       | 1,031        | 953    | *         | *      | 129       | 118   | 124   | 4      | 0      | 21      |      |
| 対前年度比(%)  | 8.8           | 8.0   | 17.2          | 16.6   | 37.4  | ▲ 26.5     | ▲ 26.8    | ▲ 32.1       | ▲ 32.7 | ▲ 0.68    | ▲ 0.70 | 10.1      | 9.2   | 11.8  | ▲ 23.2 | ▲ 66.7 | 6.2     |      |
| 令和2年      | 7月            | 228   | 223           | 1,043  | 1,028 | 393        | 338       | 299          | 724    | 675       | 1.48   | 0.69      | 106   | 101   | 105    | 1      | 0       | 27   |
|           | 8月            | 211   | 205           | 1,017  | 1,000 | 397        | 217       | 215          | 721    | 684       | 1.03   | 0.71      | 73    | 65    | 71     | 2      | 0       | 14   |
|           | 9月            | 236   | 234           | 1,013  | 1,001 | 412        | 291       | 269          | 719    | 687       | 1.23   | 0.71      | 86    | 82    | 80     | 6      | 0       | 18   |
|           | 10月           | 230   | 229           | 1,033  | 1,023 | 420        | 466       | 407          | 920    | 841       | 2.03   | 0.89      | 83    | 80    | 75     | 8      | 0       | 30   |
|           | 11月           | 164   | 161           | 969    | 957   | 386        | 335       | 319          | 996    | 906       | 2.04   | 1.03      | 83    | 77    | 80     | 3      | 1       | 26   |
|           | 12月           | 169   | 163           | 889    | 875   | 367        | 324       | 270          | 994    | 899       | 1.92   | 1.12      | 70    | 57    | 68     | 2      | 0       | 19   |
| 令和3年      | 1月            | 305   | 293           | 964    | 942   | 350        | 914       | 824          | 1,518  | 1,368     | 3.00   | 1.57      | 91    | 61    | 85     | 6      | 0       | 21   |
|           | 2月            | 738   | 733           | 1,489  | 1,466 | 318        | 359       | 348          | 1,493  | 1,390     | 0.49   | 1.00      | 505   | 494   | 504    | 1      | 0       | 24   |
|           | 3月            | 342   | 337           | 1,240  | 1,220 | 327        | 434       | 380          | 1,188  | 1,050     | 1.27   | 0.96      | 225   | 202   | 221    | 4      | 1       | 29   |
|           | 4月            | 289   | 284           | 1,145  | 1,129 | 336        | 346       | 333          | 997    | 928       | 1.20   | 0.87      | 106   | 94    | 103    | 3      | 0       | 14   |
|           | 5月            | 223   | 221           | 1,089  | 1,073 | 339        | 303       | 300          | 938    | 887       | 1.36   | 0.86      | 81    | 77    | 76     | 5      | 0       | 18   |
|           | 6月            | 225   | 220           | 1,031  | 1,019 | 337        | 389       | 355          | 931    | 885       | 1.73   | 0.90      | 71    | 69    | 69     | 2      | 0       | 26   |
|           | 7月            | 219   | 214           | 1,031  | 1,018 | 346        | 338       | 331          | 951    | 907       | 1.54   | 0.92      | 69    | 63    | 58     | 11     | 3       | 18   |
|           | 8月            | 267   | 263           | 1,087  | 1,070 | 354        | 377       | 372          | 1,024  | 979       | 1.41   | 0.94      | 85    | 80    | 83     | 2      | 0       | 20   |
|           | 前年同月比(%)      | 26.5  | 28.3          | 6.9    | 7.0   | ▲ 10.8     | 73.7      | 73.0         | 42.0   | 43.1      | 0.38   | 0.23      | 16.4  | 23.1  | 16.9   | 0.0    | -       | 42.9 |
|           | 前月比(%)        | 21.9  | 22.9          | 5.4    | 5.1   | 2.3        | 11.5      | 12.4         | 7.7    | 7.9       | ▲ 0.13 | 0.02      | 23.2  | 27.0  | 43.1   | ▲ 81.8 | ▲ 100.0 | 11.1 |

③ 産業別新規求人数(新規学卒者を除きパートタイムを含む)

|                                  | 令和2年 |     |     |     |     |     | 令和3年 |     |     |     |     |     | 前年同月比<br>(%) |     |        |
|----------------------------------|------|-----|-----|-----|-----|-----|------|-----|-----|-----|-----|-----|--------------|-----|--------|
|                                  | 7月   | 8月  | 9月  | 10月 | 11月 | 12月 | 1月   | 2月  | 3月  | 4月  | 5月  | 6月  |              | 7月  | 8月     |
| A. B 農、林、漁業(01~04)               | 8    | 8   | 12  | 13  | 8   | 10  | 12   | 3   | 11  | 4   | 4   | 9   | 4            | 8   | 0.0    |
| C 鉱業、採石業、砂利採取業(05)               | 0    | 0   | 0   | 0   | 0   | 0   | 0    | 1   | 0   | 0   | 0   | 0   | 0            | 0   | -      |
| D 建設業(06~08)                     | 24   | 4   | 32  | 14  | 14  | 19  | 13   | 14  | 18  | 8   | 15  | 29  | 11           | 22  | 450.0  |
| E 製造業(09~32)                     | 3    | 4   | 3   | 44  | 2   | 8   | 10   | 4   | 12  | 20  | 19  | 7   | 6            | 15  | 275.0  |
| 09 食料品製造業                        | 0    | 1   | 1   | 43  | 2   | 5   | 2    | 2   | 10  | 9   | 9   | 5   | 1            | 13  | 1200.0 |
| F 電気・ガス・熱供給・水道業(33~36)           | 0    | 0   | 0   | 0   | 0   | 0   | 0    | 0   | 0   | 0   | 0   | 0   | 0            | 0   | -      |
| G 情報通信業(37~41)                   | 0    | 3   | 1   | 2   | 2   | 3   | 2    | 2   | 3   | 1   | 1   | 3   | 0            | 1   | ▲ 66.7 |
| H 運輸業(42~49)                     | 12   | 6   | 6   | 9   | 9   | 5   | 2    | 0   | 5   | 11  | 5   | 7   | 17           | 3   | ▲ 50.0 |
| I 卸売業、小売業(50~61)                 | 27   | 19  | 15  | 24  | 18  | 15  | 28   | 21  | 30  | 30  | 30  | 33  | 44           | 47  | 147.4  |
| 50~55 卸売業                        | 6    | 3   | 5   | 3   | 7   | 6   | 7    | 6   | 11  | 11  | 7   | 17  | 7            | 9   | 200.0  |
| 56~61 小売業                        | 21   | 16  | 10  | 21  | 11  | 9   | 21   | 15  | 19  | 19  | 23  | 16  | 37           | 38  | 137.5  |
| J 金融業、保険業(62~67)                 | 0    | 0   | 0   | 0   | 0   | 0   | 1    | 0   | 0   | 0   | 0   | 0   | 0            | 0   | -      |
| K 不動産業、物品賃貸業(68~70)              | 19   | 2   | 9   | 16  | 9   | 6   | 18   | 5   | 3   | 24  | 9   | 3   | 24           | 10  | 400.0  |
| L 学術研究、専門・技術サービス業(71~74)         | 3    | 3   | 9   | 10  | 18  | 7   | 2    | 6   | 10  | 3   | 4   | 8   | 3            | 6   | 100.0  |
| M 宿泊業、飲食サービス業(75~77)             | 54   | 58  | 35  | 111 | 124 | 58  | 76   | 121 | 84  | 59  | 104 | 76  | 88           | 124 | 113.8  |
| 75 宿泊業                           | 49   | 29  | 33  | 101 | 95  | 56  | 70   | 74  | 73  | 53  | 60  | 60  | 66           | 84  | 189.7  |
| 76 飲食サービス業                       | 5    | 29  | 2   | 10  | 29  | 2   | 6    | 43  | 11  | 6   | 38  | 16  | 22           | 38  | 31.0   |
| N 生活関連サービス業、娯楽業(78~80)           | 26   | 11  | 35  | 24  | 26  | 43  | 11   | 17  | 45  | 19  | 22  | 34  | 15           | 21  | 90.9   |
| O 教育、学習支援業(81~82)                | 8    | 2   | 5   | 6   | 2   | 7   | 8    | 2   | 35  | 5   | 7   | 7   | 4            | 8   | 300.0  |
| P 医療、福祉(83~85)                   | 94   | 47  | 73  | 115 | 54  | 79  | 131  | 82  | 99  | 82  | 67  | 87  | 74           | 89  | 89.4   |
| Q 複合サービス事業(86~87)                | 2    | 5   | 0   | 4   | 4   | 0   | 4    | 2   | 38  | 6   | 3   | 32  | 3            | 1   | ▲ 80.0 |
| R サービス業(他に分類されないもの)(88~96)       | 41   | 23  | 22  | 62  | 23  | 25  | 58   | 17  | 33  | 31  | 7   | 37  | 24           | 9   | ▲ 60.9 |
| S. T 公務(他に分類されるものを除く)、その他(97~99) | 17   | 22  | 34  | 12  | 22  | 39  | 538  | 62  | 8   | 43  | 6   | 17  | 21           | 13  | ▲ 40.9 |
| 産業計                              | 338  | 217 | 291 | 466 | 335 | 324 | 914  | 359 | 434 | 346 | 303 | 389 | 338          | 377 | 73.7   |

④ 職業別常用有効求人・有効求職バランスシート

令和3年8月

八重山公共職業安定所

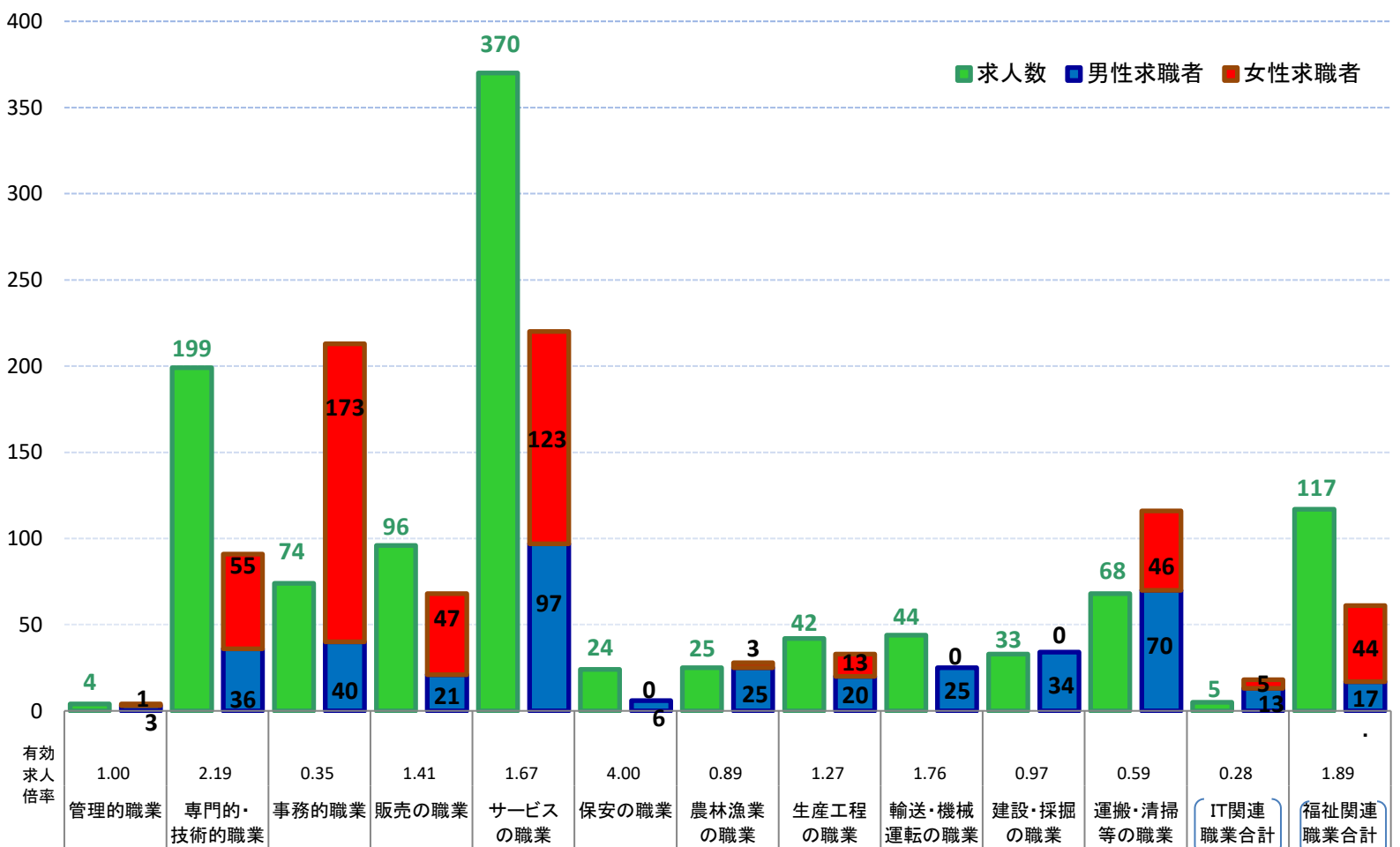

⑤ 職業別常用有効求人・有効求職バランスシート  
(新規学卒者を除き、常用パートを含む)

令和3年8月

八重山公共職業安定所

| 職業計                      | 有効求職者数 | 性別  |     | 有効求人人数 | 有効求人倍率 | 就職件数 |
|--------------------------|--------|-----|-----|--------|--------|------|
|                          |        | 男   | 女   |        |        |      |
| 職業計                      | 1,070  | 481 | 586 | 979    | 0.91   | 80   |
| A管理的職業                   | 4      | 3   | 1   | 4      | 1.00   | 1    |
| B専門的・技術的職業               | 91     | 36  | 55  | 199    | 2.19   | 8    |
| 07開発技術者                  | 0      | 0   | 0   | 0      | -      | 0    |
| 08製造技術者                  | 1      | 1   | 0   | 0      | 0.00   | 0    |
| 09建築・土木技術者等              | 10     | 8   | 2   | 25     | 2.50   | 0    |
| 10情報処理・通信技術者             | 7      | 7   | 0   | 4      | 0.57   | 0    |
| 11その他の技術者                | 0      | 0   | 0   | 2      | -      | 0    |
| 12医師、薬剤師等                | 0      | 0   | 0   | 1      | -      | 0    |
| 13保健師、助産師、看護師            | 10     | 0   | 10  | 33     | 3.30   | 0    |
| 14医療技術者                  | 1      | 0   | 1   | 14     | 14.00  | 0    |
| 15その他の保健医療               | 5      | 1   | 4   | 10     | 2.00   | 0    |
| 16社会福祉の専門的職業             | 25     | 3   | 22  | 91     | 3.64   | 7    |
| 22美術家、デザイナー等             | 10     | 4   | 6   | 0      | 0.00   | 0    |
| その他の専門的職業                | 22     | 12  | 10  | 19     | 0.86   | 1    |
| C事務的職業                   | 213    | 40  | 173 | 74     | 0.35   | 19   |
| 25一般事務員                  | 196    | 31  | 165 | 56     | 0.29   | 15   |
| 26会計事務員                  | 9      | 5   | 4   | 10     | 1.11   | 2    |
| 27生産関連事務の職業              | 0      | 0   | 0   | 3      | -      | 1    |
| 28営業・販売関連事務員             | 2      | 1   | 1   | 5      | 2.50   | 1    |
| 29外勤事務の職業                | 0      | 0   | 0   | 0      | -      | 0    |
| 30運輸・郵便事務                | 3      | 2   | 1   | 0      | 0.00   | 0    |
| 31事務用機械操作の職業             | 3      | 1   | 2   | 0      | 0.00   | 0    |
| D販売の職業                   | 68     | 21  | 47  | 96     | 1.41   | 9    |
| 32商品販売の職業                | 57     | 13  | 44  | 71     | 1.25   | 7    |
| 33販売類似の職業                | 1      | 1   | 0   | 0      | 0.00   | 0    |
| 34営業の職業                  | 10     | 7   | 3   | 25     | 2.50   | 2    |
| Eサービスの職業                 | 221    | 97  | 123 | 370    | 1.67   | 25   |
| 35家庭生活支援サービス             | 0      | 0   | 0   | 0      | -      | 0    |
| 36介護サービスの職業              | 41     | 16  | 24  | 44     | 1.07   | 7    |
| 37保健医療サービス               | 3      | 0   | 3   | 11     | 3.67   | 0    |
| 38生活衛生サービス               | 5      | 3   | 2   | 16     | 3.20   | 0    |
| 39飲食物調理の職業               | 68     | 44  | 24  | 98     | 1.44   | 6    |
| 40接客・給仕の職業               | 62     | 21  | 41  | 160    | 2.58   | 8    |
| 41居住施設・ビルの管理             | 0      | 0   | 0   | 1      | -      | 0    |
| 42その他のサービス               | 42     | 13  | 29  | 40     | 0.95   | 4    |
| F保安の職業                   | 6      | 6   | 0   | 24     | 4.00   | 0    |
| G農林漁業の職業                 | 28     | 25  | 3   | 25     | 0.89   | 1    |
| H生産工程の職業                 | 33     | 20  | 13  | 42     | 1.27   | 2    |
| 49生産設備(金属材料製造・加工等)の職業    | 0      | 0   | 0   | 0      | -      | 0    |
| 50生産設備(金属材料製造・加工等除く)の職業  | 0      | 0   | 0   | 0      | -      | 0    |
| 51生産設備(機械組立)の職業          | 0      | 0   | 0   | 0      | -      | 0    |
| 52金属材料製造等                | 2      | 2   | 0   | 2      | 1.00   | 0    |
| 54製品製造・加工処理              | 22     | 10  | 12  | 24     | 1.09   | 1    |
| 57機械組立の職業                | 3      | 3   | 0   | 1      | 0.33   | 0    |
| 60機械整備・修理の職業             | 6      | 5   | 1   | 14     | 2.33   | 1    |
| 61製品検査(金属材料の製造・加工等)の職業   | 0      | 0   | 0   | 0      | -      | 0    |
| 62製品検査(金属材料の製造・加工等除く)の職業 | 0      | 0   | 0   | 0      | -      | 0    |
| 63機械検査の職業                | 0      | 0   | 0   | 0      | -      | 0    |
| 64生産関連・生産類似              | 0      | 0   | 0   | 1      | -      | 0    |
| I輸送・機械運転の職業              | 25     | 25  | 0   | 44     | 1.76   | 7    |
| 65鉄道運転の職業                | 0      | 0   | 0   | 0      | -      | 0    |
| 66自動車運転の職業               | 17     | 17  | 0   | 23     | 1.35   | 5    |
| 67船舶・航空機運転               | 2      | 2   | 0   | 0      | 0.00   | 0    |
| 68その他の輸送の職業              | 1      | 1   | 0   | 3      | 3.00   | 0    |
| 69定置・建設機械運転              | 5      | 5   | 0   | 18     | 3.60   | 2    |
| J建設・採掘の職業                | 34     | 34  | 0   | 33     | 0.97   | 0    |
| 70建設躯体工事の職業              | 2      | 2   | 0   | 0      | 0.00   | 0    |
| 71建設の職業                  | 10     | 10  | 0   | 4      | 0.40   | 0    |
| 72電気工事の職業                | 8      | 8   | 0   | 17     | 2.13   | 0    |
| 73土木の職業                  | 13     | 13  | 0   | 12     | 0.92   | 0    |
| 74採掘の職業                  | 1      | 1   | 0   | 0      | 0.00   | 0    |
| K運搬・清掃等の職業               | 116    | 70  | 46  | 68     | 0.59   | 8    |
| 75運搬の職業                  | 22     | 20  | 2   | 11     | 0.50   | 1    |
| 76清掃の職業                  | 40     | 18  | 22  | 39     | 0.98   | 4    |
| 77包装の職業                  | 1      | 0   | 1   | 1      | 1.00   | 0    |
| 78その他の運搬等の職業             | 53     | 32  | 21  | 17     | 0.32   | 3    |
| (IT関連計)                  | 18     | 13  | 5   | 5      | 0.28   | 0    |
| (福祉関連計)                  | 62     | 17  | 44  | 117    | 1.89   | 11   |
| (介護関連小計)                 | 50     | 17  | 32  | 71     | 1.42   | 9    |
| 分類不能の職業                  | 231    | 104 | 125 | 0      | 0.00   | 0    |