



ハローワーク宮古発表
令和3年8月31日(火)

| | |
|----|-----------------|
| 担当 | 宮古公共職業安定所 |
| | 所長 阿部 祐士 |
| | 統括職業指導官 上原 仁 |
| | 電話 0980-72-3329 |

「雇用の動き」 令和3年 7月

7月の有効求人倍率は1.29倍で前年同月比0.38ポイント上昇

～ 有効求人倍率は前年同月比で3ヶ月連続の上昇 ～

※各倍率は受理地別求人倍率で表示しています。

(受理地別求人倍率とはハローワーク宮古で受理した求人数を用いて算出した求人倍率です。)

1 有効求人倍率は1.29倍で、前年同月比0.38ポイント上昇。有効求職者数は3ヶ月連続の減少

- 月間有効求人数は1,213人で、前年同月比32.7%(299人)増。
- 月間有効求職者数は943人で、前年同月比6.4%(64人)減。

2 新規求人数は456人で、前年同月比28.5%(101人)増加。3か月連続の増加

- 産業別新規求人状況 《前年同月比：増減10人以上》 ※ () 内は前年同月値
- 【増加】 ◇建設業 41人(20人)で、105.0%増
◇卸売・小売業 33人(18人)で、83.3%増
◇不動産業・賃貸業 23人(11人)で、109.1%増
◇宿泊業・飲食サービス業 112人(67人)で、67.2%増
◇サービス業(他に分類されないもの) 55人(31人)で、77.4%増
- 【減少】 ◇公務・その他 10人(46人)で、78.3%減

3 新規求職申込件数は187件で、前年同月比15.4%(34件)減少。3か月連続の減少

4 就職件数は125件で、前年同月比34.4%(32件)増加。2か月連続の増加

- 県内就職件数は122件で、前年同月比37.1%(33件)増。
- 県外就職件数は3件で、前年同月比25.0%(1件)減。

令和3年 7月

ハローワーク宮古 記者発表資料

- 求人・求職の推移 資料 1
- 月別有効求人倍率の推移 資料 2
- 一般職業紹介状況 資料 3
- 一般職業紹介状況（前年同月比） 資料 4
- 産業別・規模別新規求人状況 資料 5
- 産業別就職状況（常用） 資料 6
- パートタイム職業紹介状況 資料 7
- 職業別求人・求職バランスシート(常用) 資料 8

求人数・求職者数の推移（過去1年間）

令和3年7月

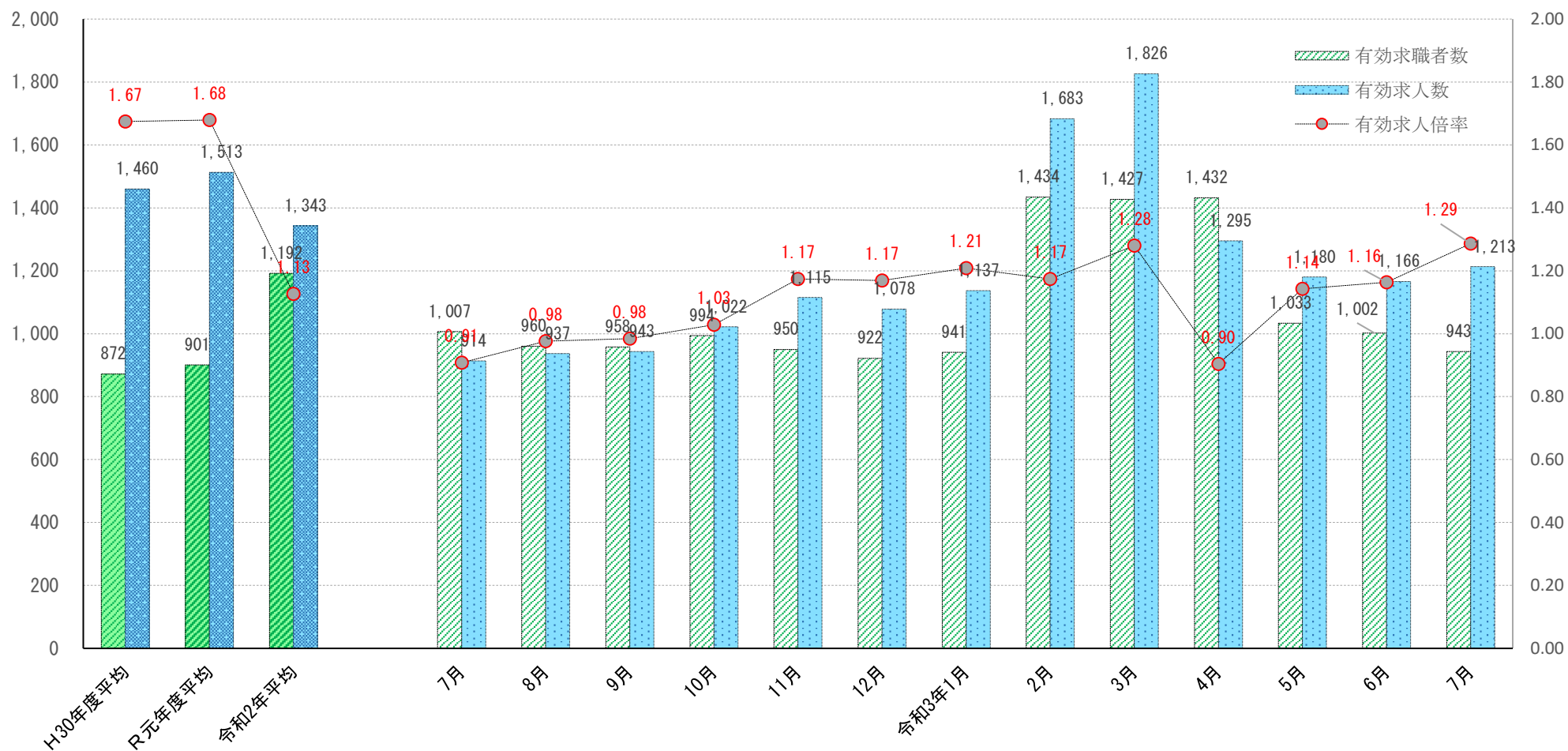

| | H30年度平均 | R元年度平均 | 令和2年平均 | 7月 | 8月 | 9月 | 10月 | 11月 | 12月 | 令和3年1月 | 2月 | 3月 | 4月 | 5月 | 6月 | 7月 |
|--------|---------|--------|--------|-------|------|------|-------|-------|-------|--------|-------|-------|-------|-------|-------|-------|
| 有効求職者数 | 872 | 901 | 1,192 | 1,007 | 960 | 958 | 994 | 950 | 922 | 941 | 1,434 | 1,427 | 1,432 | 1,033 | 1,002 | 943 |
| 有効求人数 | 1,460 | 1,513 | 1,343 | 914 | 937 | 943 | 1,022 | 1,115 | 1,078 | 1,137 | 1,683 | 1,826 | 1,295 | 1,180 | 1,166 | 1,213 |
| 有効求人倍率 | 1.67 | 1.68 | 1.13 | 0.91 | 0.98 | 0.98 | 1.03 | 1.17 | 1.17 | 1.21 | 1.17 | 1.28 | 0.90 | 1.14 | 1.16 | 1.29 |

月間有効求人倍率の推移（過去3年間）

令和3年7月

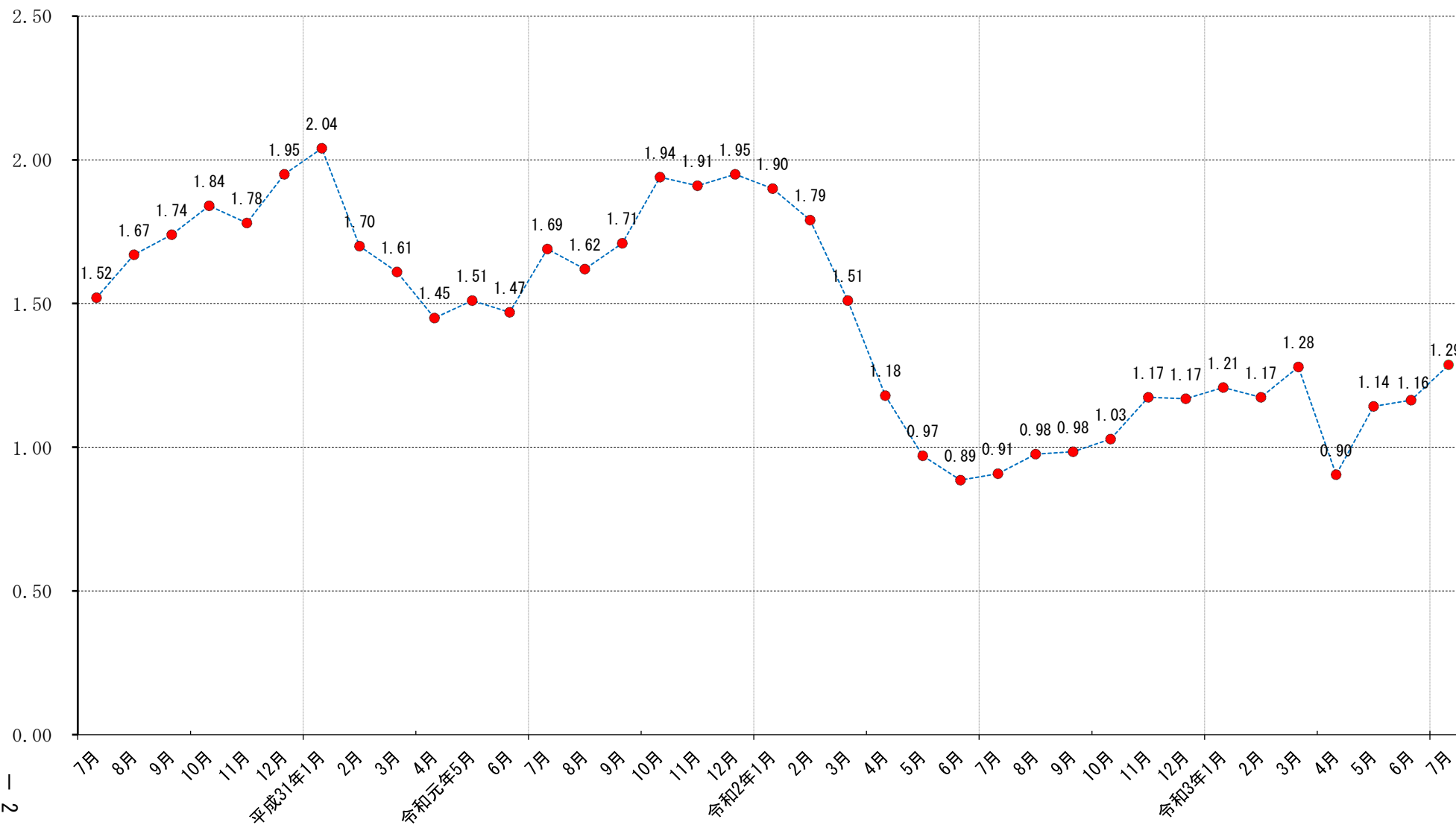

一般職業紹介状況（新規学卒を除きパートタイムを含む）

令和3年7月

| 項目 年月 | A 新規求職 申込件数 | | B 月間有効求職者数 | | | C 新規求人数 | | D 月間有効 求人数 | | E 紹介 件数 | F 求人倍率 | | G 就 職 件 数 | | | | | | H 就 職 率 | | I 充 足 数 | | J 充 足 率 | | |
|----------|-------------------|------------|---------------|--------|-------|------------|-------|------------------|-----------|---------------|-----------|------|--------------|--------------------|-----------|-----------|-------|-----------------|-----------------|------|------------|-------|------------|------|-----|
| | 常用 | 受給者 実人員 | 常用 | 常用 | 常用 | 常用 | 常用 | 新規 C/A | 有効 D/B | 常用 | 県内 | 県外 | 臨時 季節 | 受給者の 一般就職 件数 | 有効 G/B | 新規 G/A | 常用 | 有効 求人 I/D | 新規 求人 I/C | | | | | | |
| | | | | | | | | | | | | | | | | | | | | 常用 | 常用 | 常用 | 常用 | 常用 | 常用 |
| 令和2年度計 | 3,230 | 3,193 | 13,001 | 12,882 | 2,972 | 5,212 | 4,746 | 14,145 | 12,929 | 3,337 | 1.61 | 1.09 | 1,555 | 1,426 | 1,511 | 44 | 11 | 220 | 12.0 | 48.1 | 1,516 | 1,404 | 10.7 | 29.1 | |
| 月平均 | 269 | 266 | 1,083 | 1,074 | 248 | 434 | 396 | 1,179 | 1,077 | 278 | * | * | 130 | 119 | 126 | 4 | 1 | 18 | * | * | 126 | 117 | * | * | |
| 7月 | 221 | 219 | 1,007 | 998 | 303 | 355 | 332 | 914 | 868 | 220 | 1.61 | 0.91 | 93 | 84 | 89 | 4 | 1 | 23 | 9.2 | 42.1 | 90 | 85 | 9.8 | 25.4 | |
| 8月 | 159 | 155 | 960 | 950 | 322 | 316 | 310 | 937 | 897 | 170 | 1.99 | 0.98 | 77 | 70 | 73 | 4 | 0 | 21 | 8.0 | 48.4 | 72 | 65 | 7.7 | 22.8 | |
| 9月 | 193 | 191 | 958 | 949 | 326 | 353 | 342 | 943 | 912 | 232 | 1.83 | 0.98 | 75 | 70 | 72 | 3 | 0 | 17 | 7.8 | 38.9 | 70 | 67 | 7.4 | 19.8 | |
| 10月 | 222 | 219 | 994 | 983 | 307 | 378 | 317 | 1,022 | 944 | 172 | 1.70 | 1.03 | 94 | 84 | 89 | 5 | 2 | 19 | 9.5 | 42.3 | 86 | 79 | 8.4 | 22.8 | |
| 11月 | 178 | 175 | 950 | 941 | 270 | 467 | 421 | 1,115 | 1,004 | 229 | 2.62 | 1.17 | 81 | 73 | 74 | 7 | 0 | 18 | 8.5 | 45.5 | 99 | 74 | 8.9 | 21.2 | |
| 12月 | 189 | 178 | 922 | 903 | 251 | 334 | 302 | 1,078 | 968 | 214 | 1.77 | 1.17 | 80 | 57 | 78 | 2 | 1 | 27 | 8.7 | 42.3 | 69 | 56 | 6.4 | 20.7 | |
| 令和3年1月 | 242 | 242 | 941 | 930 | 209 | 411 | 343 | 1,137 | 1,003 | 225 | 1.70 | 1.21 | 60 | 49 | 58 | 2 | 0 | 15 | 6.4 | 24.8 | 55 | 46 | 4.8 | 13.4 | |
| 2月 | 691 | 690 | 1,434 | 1,425 | 209 | 957 | 893 | 1,683 | 1,541 | 889 | 1.38 | 1.17 | 157 | 151 | 155 | 2 | 1 | 15 | 10.9 | 22.7 | 158 | 153 | 9.4 | 16.5 | |
| 3月 | 278 | 277 | 1,427 | 1,423 | 195 | 603 | 549 | 1,826 | 1,655 | 354 | 2.17 | 1.28 | 244 | 233 | 240 | 4 | 1 | 18 | 17.1 | 87.8 | 238 | 230 | 13.0 | 39.5 | |
| 4月 | 358 | 355 | 1,432 | 1,427 | 209 | 371 | 353 | 1,295 | 1,214 | 280 | 1.04 | 0.90 | 213 | 205 | 211 | 2 | 0 | 19 | 14.9 | 59.5 | 213 | 206 | 16.4 | 57.4 | |
| 5月 | 206 | 205 | 1,033 | 1,029 | 244 | 347 | 328 | 1,180 | 1,111 | 274 | 1.68 | 1.14 | 156 | 150 | 155 | 1 | 0 | 32 | 15.1 | 75.7 | 152 | 148 | 12.9 | 43.8 | |
| 6月 | 218 | 214 | 1,002 | 994 | 257 | 516 | 484 | 1,166 | 1,103 | 233 | 2.37 | 1.16 | 129 | 124 | 125 | 4 | 1 | 24 | 12.9 | 59.2 | 125 | 120 | 10.7 | 24.2 | |
| 7月 | 187 | 183 | 943 | 933 | 273 | 456 | 430 | 1,213 | 1,143 | 193 | 2.44 | 1.29 | 125 | 118 | 122 | 3 | 1 | 24 | 13.3 | 66.8 | 121 | 117 | 10.0 | 26.5 | |
| 増減比 | 前年同月 | ▲15.4 | ▲16.4 | ▲6.4 | ▲6.5 | ▲9.9 | 28.5 | 29.5 | 32.7 | 31.7 | ▲12.3 | 0.83 | 0.38 | 34.4 | 40.5 | 37.1 | ▲25.0 | 0.0 | 4.3 | 4.1 | 24.7 | 34.4 | 37.6 | 0.2 | 1.1 |
| | 前月 | ▲14.2 | ▲14.5 | ▲5.9 | ▲6.1 | 6.2 | ▲11.6 | ▲11.2 | 4.0 | 3.6 | ▲17.2 | 0.07 | 0.13 | ▲3.1 | ▲4.8 | ▲2.4 | ▲25.0 | 0.0 | 0.0 | 0.4 | 7.6 | ▲3.2 | ▲2.5 | ▲0.7 | 2.3 |

一般職業紹介状況（前年同月比）

（新規学卒を除き、パートタイムを含む）

令和3年7月

| 項目 年月 | 1 新規求職 申込件数 (前年同月比) (%) | | 2 月間有効 求職者数 (前年同月比) (%) | | 3 新規 求人 数 (前年同月比) (%) | | 4 月間有効求人 数 (前年同月比) (%) | | | 5 新規求人倍率 倍 前年同月差 ポイント | | 6 有効求人倍率 倍 前年同月差 ポイント | | 7 就職件数 (前年同月比) | | | 8 就職率 前年同月差 (P) | | 10 充足率 前年同月差 (P) | |
|----------|----------------------------------|--------|----------------------------------|--------|-----------------------------------|------|---------------------------------|------|--------|--------------------------------|--------|--------------------------------|--------|-------------------|--------|--------|--------------------|--|---------------------|------|
| | | | | | | | 常用 | | | | | | 県外 | 臨時 季節 | 有効求職 | | 新規求職 | | 有効求人 | 新規求人 |
| | | | | | | | 前年同月比 | | | | | | | | | | | | | |
| | | | | | | | 前年同月比 | | 前年同月比 | | 前年同月比 | | | | | | | | | |
| 平成30年度 | ▲ 8.4 | ▲ 10.8 | 6.8 | 6.6 | 4.2 | 2.16 | 0.31 | 1.67 | 0.27 | ▲ 8.4 | ▲ 32.1 | ▲ 100.0 | 0.4 | 0.0 | ▲ 1.6 | ▲ 4.4 | | | | |
| 令和元年度 | 4.7 | 3.3 | 2.2 | 3.6 | 3.4 | 2.11 | ▲ 0.05 | 1.68 | 0.01 | 6.0 | 21.1 | - | 0.4 | 0.6 | 0.4 | 1.2 | | | | |
| 令和2年度 | 7.8 | 20.2 | ▲ 17.6 | ▲ 22.1 | ▲ 23.5 | 1.61 | ▲ 0.50 | 1.09 | ▲ 0.59 | ▲ 7.7 | ▲ 4.3 | 175.0 | ▲ 3.6 | ▲ 8.1 | 2.0 | 3.9 | | | | |
| 7月 | 17.6 | 19.6 | ▲ 24.5 | ▲ 35.7 | ▲ 34.9 | 1.61 | ▲ 0.89 | 0.91 | ▲ 0.78 | ▲ 19.8 | 33.3 | - | ▲ 4.6 | ▲ 19.6 | 2.3 | 2.6 | | | | |
| 8月 | ▲ 3.6 | 20.0 | ▲ 22.9 | ▲ 27.8 | ▲ 26.2 | 1.99 | ▲ 0.49 | 0.98 | ▲ 0.64 | ▲ 49.0 | ▲ 20.0 | - | ▲ 10.9 | ▲ 43.1 | ▲ 3.4 | ▲ 12.3 | | | | |
| 9月 | 17.7 | 27.4 | ▲ 23.3 | ▲ 26.5 | ▲ 24.4 | 1.83 | ▲ 0.97 | 0.98 | ▲ 0.73 | ▲ 52.8 | ▲ 50.0 | - | ▲ 13.3 | ▲ 58.1 | ▲ 3.7 | ▲ 11.1 | | | | |
| 10月 | 11.6 | 33.6 | ▲ 38.4 | ▲ 29.2 | ▲ 31.5 | 1.70 | ▲ 1.39 | 1.03 | ▲ 0.91 | 2.2 | ▲ 16.7 | - | ▲ 2.9 | ▲ 3.9 | 2.1 | 8.0 | | | | |
| 11月 | ▲ 2.7 | 27.2 | 13.1 | ▲ 21.9 | ▲ 26.0 | 2.62 | 0.36 | 1.17 | ▲ 0.74 | ▲ 15.6 | 133.3 | - | ▲ 4.4 | ▲ 7.0 | 2.9 | 0.4 | | | | |
| 12月 | 16.7 | 26.0 | ▲ 25.6 | ▲ 24.5 | ▲ 27.7 | 1.77 | ▲ 1.00 | 1.17 | ▲ 0.78 | 9.6 | ▲ 50.0 | - | ▲ 1.3 | ▲ 2.8 | 1.1 | 4.0 | | | | |
| 令和3年1月 | 12.6 | 22.2 | ▲ 32.3 | ▲ 22.2 | ▲ 24.5 | 1.70 | ▲ 1.12 | 1.21 | ▲ 0.69 | ▲ 35.5 | ▲ 50.0 | - | ▲ 5.7 | ▲ 18.5 | ▲ 1.0 | ▲ 0.6 | | | | |
| 2月 | 25.0 | 28.8 | ▲ 3.6 | ▲ 15.5 | ▲ 14.0 | 1.38 | ▲ 0.42 | 1.17 | ▲ 0.62 | 34.2 | 0.0 | - | 0.4 | 1.5 | 3.8 | 5.2 | | | | |
| 3月 | ▲ 28.9 | 9.5 | 23.8 | ▲ 7.4 | ▲ 6.2 | 2.17 | 0.92 | 1.28 | ▲ 0.23 | ▲ 14.7 | 100.0 | 0.0 | ▲ 4.8 | 14.7 | ▲ 1.2 | ▲ 17.8 | | | | |
| 4月 | 6.2 | 13.1 | ▲ 3.9 | ▲ 13.6 | ▲ 9.7 | 1.04 | ▲ 0.11 | 0.90 | ▲ 0.28 | ▲ 10.9 | ▲ 71.4 | ▲ 100.0 | ▲ 4.0 | ▲ 11.4 | 0.9 | ▲ 3.0 | | | | |
| 5月 | ▲ 19.8 | ▲ 6.9 | 15.3 | 9.6 | 15.8 | 1.68 | 0.51 | 1.14 | 0.17 | ▲ 39.5 | ▲ 75.0 | ▲ 100.0 | ▲ 8.1 | ▲ 24.7 | ▲ 10.7 | ▲ 40.6 | | | | |
| 6月 | ▲ 17.1 | ▲ 2.9 | 47.0 | 27.6 | 32.4 | 2.37 | 1.03 | 1.16 | 0.27 | 33.0 | - | - | 3.5 | 22.3 | 0.6 | ▲ 2.0 | | | | |
| 7月 | ▲ 15.4 | ▲ 6.4 | 28.5 | 32.7 | 31.7 | 2.44 | 0.83 | 1.29 | 0.38 | 34.4 | ▲ 25.0 | 0.0 | 4.1 | 24.7 | 0.2 | 1.1 | | | | |

産業別・規模別新規求人状況
(新規学卒を除きパートタイムを含む)

資料 5

令和3年7月

| 産業別・規模別 | 項目 | 求人状況 | | | | | | | |
|--|-------------------------|----------------|------|----------------|------|------------------|---------|---------|--------|
| | | 当月 (令和3年7月) | | 前月 (令和3年6月) | | 前年同月 (令和2年7月) | | 増減比(%) | |
| | | 計 | うち常用 | 計 | うち常用 | 計 | うち常用 | 前月比 | 前年同月比 |
| 産 業 別 | A. B. 農・林・漁業(01~04) | 2 | 2 | 8 | 0 | 0 | 0 | ▲ 75.0 | — |
| | C. 鉱業・採石業・砂利採取業(05) | 0 | 0 | 0 | 0 | 0 | 0 | — | — |
| | D. 建設業(06~08) * | 41 | 41 | 74 | 74 | 20 | 20 | ▲ 44.6 | 105.0 |
| | E. 製造業(09~32) | 23 | 23 | 19 | 19 | 21 | 18 | 21.1 | 9.5 |
| | 09. 食料品製造業 | 9 | 9 | 10 | 10 | 3 | 3 | ▲ 10.0 | 200.0 |
| | 10. 飲料・たばこ・飼料製造業 | 4 | 4 | 0 | 0 | 9 | 6 | — | ▲ 55.6 |
| | 11. 繊維工業 | 0 | 0 | 0 | 0 | 0 | 0 | — | — |
| | 12. 木材・木製品製造業 | 0 | 0 | 0 | 0 | 0 | 0 | — | — |
| | 13. 家具・装備品製造業 | 0 | 0 | 0 | 0 | 0 | 0 | — | — |
| | 14. パルプ・紙・紙加工品製造業 | 0 | 0 | 0 | 0 | 0 | 0 | — | — |
| | 15. 印刷・関連連業 | 0 | 0 | 0 | 0 | 0 | 0 | — | — |
| | 16. 化学工業 | 6 | 6 | 6 | 6 | 5 | 5 | 0.0 | 20.0 |
| | 17. 石油製品・石炭製品製造業 | 0 | 0 | 1 | 1 | 0 | 0 | ▲ 100.0 | — |
| | 18. プラスチック製品製造業 | 0 | 0 | 0 | 0 | 0 | 0 | — | — |
| | 19. ゴム製品製造業 | 0 | 0 | 0 | 0 | 0 | 0 | — | — |
| | 21. 窯業・土石製品製造業 | 0 | 0 | 2 | 2 | 0 | 0 | ▲ 100.0 | — |
| | 22. 鉄鋼業 | 0 | 0 | 0 | 0 | 0 | 0 | — | — |
| | 23. 非鉄金属製造業 * | 0 | 0 | 0 | 0 | 0 | 0 | — | — |
| | 24. 金属製品製造業 | 4 | 4 | 0 | 0 | 4 | 4 | — | 0.0 |
| | 25. はん用機械器具製造業 | 0 | 0 | 0 | 0 | 0 | 0 | — | — |
| | 26. 生産用機械器具製造業 | 0 | 0 | 0 | 0 | 0 | 0 | — | — |
| | 27. 業務用機械器具製造業 | 0 | 0 | 0 | 0 | 0 | 0 | — | — |
| | 28. 電子部品・デバイス・電子回路製造業 * | 0 | 0 | 0 | 0 | 0 | 0 | — | — |
| | 29. 電気機械器具製造業 | 0 | 0 | 0 | 0 | 0 | 0 | — | — |
| | 30. 情報通信機械器具製造業 * | 0 | 0 | 0 | 0 | 0 | 0 | — | — |
| | 31. 輸送用機械器具製造業 | 0 | 0 | 0 | 0 | 0 | 0 | — | — |
| | 20. 32. その他の製造業 | 0 | 0 | 0 | 0 | 0 | 0 | — | — |
| | F. 電気・ガス・熱供給・水道業(33~36) | 0 | 0 | 0 | 0 | 0 | 0 | — | — |
| | G. 情報通信業(37~41) * | 1 | 1 | 1 | 1 | 3 | 3 | 0.0 | ▲ 66.7 |
| | H. 運輸業(42~49) | 7 | 7 | 18 | 18 | 2 | 2 | ▲ 61.1 | 250.0 |
| | I. 卸売・小売業(50~61) * | 33 | 31 | 54 | 49 | 18 | 14 | ▲ 38.9 | 83.3 |
| J. 金融・保険業(62~67) | 0 | 0 | 0 | 0 | 2 | 2 | — | ▲ 100.0 | |
| K. 不動産業、賃貸業(68. 70) * | 23 | 15 | 5 | 5 | 11 | 9 | 360.0 | 109.1 | |
| L. 学術研究、専門・技術サービス業(71~74) | 1 | 1 | 1 | 1 | 3 | 3 | 0.0 | ▲ 66.7 | |
| M. 宿泊業・飲食サービス業(75~77) | 112 | 99 | 74 | 72 | 67 | 57 | 51.4 | 67.2 | |
| N. 生活関連サービス業、娯楽業(78~80) | 17 | 17 | 15 | 15 | 8 | 8 | 13.3 | 112.5 | |
| O. 教育、学習支援業(81. 82) | 3 | 3 | 6 | 5 | 0 | 0 | ▲ 50.0 | — | |
| P. 医療、福祉(83~85) | 126 | 126 | 157 | 154 | 122 | 122 | ▲ 19.7 | 3.3 | |
| Q. 複合サービス事業(86. 87) | 2 | 2 | 3 | 3 | 1 | 1 | ▲ 33.3 | 100.0 | |
| R. サービス業(他に分類されないもの)(88~96) | 55 | 53 | 37 | 24 | 31 | 31 | 48.6 | 77.4 | |
| S. T 公務・その他(他に分類されるものを除く) その他(97・98・99) | 10 | 9 | 44 | 44 | 46 | 42 | ▲ 77.3 | ▲ 78.3 | |
| IT関連産業合計 *の内数 | 0 | 0 | 2 | 2 | 0 | 0 | ▲ 100.0 | — | |
| 合計 | 456 | 430 | 516 | 484 | 355 | 332 | ▲ 11.6 | 28.5 | |
| 規 模 別 | 29人 以下 | 272 | 265 | 325 | 311 | 239 | 231 | ▲ 16.3 | 13.8 |
| | 30 ~ 99 人 | 97 | 81 | 108 | 106 | 92 | 78 | ▲ 10.2 | 5.4 |
| | 100 ~ 299 人 | 31 | 29 | 53 | 37 | 12 | 12 | ▲ 41.5 | 158.3 |
| | 300 ~ 499 人 | 3 | 3 | 7 | 7 | 10 | 10 | ▲ 57.1 | ▲ 70.0 |
| | 500 ~ 999 人 | 51 | 51 | 18 | 18 | 0 | 0 | 183.3 | — |
| | 1000 人 以上 | 2 | 1 | 5 | 5 | 2 | 1 | ▲ 60.0 | 0.0 |

対前年同月比 10名以上増加

対前年同月比 10名以上減少

産業別就職状況（常用）

令和3年7月

| 産業別 | 項目 | 当月 (令和3年7月) | 前月 (令和3年6月) | 前年同月 (令和2年7月) | 増減比(%) | |
|---|-------------------------|----------------|----------------|------------------|---------|---------|
| | | | | | 前月比 | 前年同月比 |
| 産 業 別 | A. B. 農・林・漁業(01~04) | 2 | 0 | 0 | — | — |
| | C. 鉱業・採石業・砂利採取業(05) | 0 | 0 | 0 | — | — |
| | D. 建設業(06~08) | 3 | 3 | 5 | 0.0 | ▲ 40.0 |
| | E. 製造業(09~32) | 8 | 7 | 5 | 14.3 | 60.0 |
| | 09. 食料品製造業 | 2 | 3 | 2 | ▲ 33.3 | 0.0 |
| | 10. 飲料・たばこ・飼料製造業 | 2 | 1 | 3 | 100.0 | ▲ 33.3 |
| | 11. 繊維工業 | 0 | 0 | 0 | — | — |
| | 12. 木材・木製品製造業 | 0 | 0 | 0 | — | — |
| | 13. 家具・装備品製造業 | 0 | 0 | 0 | — | — |
| | 14. パルプ・紙・紙加工品製造業 | 0 | 0 | 0 | — | — |
| | 15. 印刷・同関連業 | 0 | 0 | 0 | — | — |
| | 16. 化学工業 | 3 | 2 | 0 | 50.0 | — |
| | 17. 石油製品・石炭製品製造業 | 0 | 0 | 0 | — | — |
| | 18. プラスチック製品製造業 | 0 | 0 | 0 | — | — |
| | 19. ゴム製品製造業 | 0 | 0 | 0 | — | — |
| | 21. 窯業・土石製品製造業 | 1 | 1 | 0 | 0.0 | — |
| | 22. 鉄鋼業 | 0 | 0 | 0 | — | — |
| | 23. 非鉄金属製造業 | 0 | 0 | 0 | — | — |
| | 24. 金属製品製造業 | 0 | 0 | 0 | — | — |
| | 25. はん用機械器具製造業 | 0 | 0 | 0 | — | — |
| | 26. 生産用機械器具製造業 | 0 | 0 | 0 | — | — |
| | 27. 業務用機械器具製造業 | 0 | 0 | 0 | — | — |
| | 28. 電子部品・デバイス・電子回路製造業 | 0 | 0 | 0 | — | — |
| | 29. 電気機械器具製造業 | 0 | 0 | 0 | — | — |
| | 30. 情報通信機械器具製造業 | 0 | 0 | 0 | — | — |
| | 31. 輸送用機械器具製造業 | 0 | 0 | 0 | — | — |
| | 20. 32. その他の製造業 | 0 | 0 | 0 | — | — |
| | F. 電気・ガス・熱供給・水道業(33~36) | 0 | 0 | 0 | — | — |
| | G. 情報通信業(37~41) | 0 | 0 | 1 | — | ▲ 100.0 |
| | H. 運輸業(42~49) | 1 | 2 | 1 | ▲ 50.0 | 0.0 |
| | I. 卸売・小売業(50~61) | 6 | 8 | 6 | ▲ 25.0 | 0.0 |
| | J. 金融・保険業(62~67) | 1 | 0 | 1 | — | 0.0 |
| K. 不動産業(68. 70) | 3 | 4 | 5 | ▲ 25.0 | ▲ 40.0 | |
| L. 学術研究・専門・技術サービス業(71~74) | 1 | 0 | 0 | — | — | |
| M. 宿泊業・飲食サービス業(75~77) | 8 | 13 | 14 | ▲ 38.5 | ▲ 42.9 | |
| N. 生活関連サービス業・娯楽業(78~80) | 0 | 3 | 6 | ▲ 100.0 | ▲ 100.0 | |
| O. 教育, 学習支援業(81. 82) | 1 | 3 | 2 | ▲ 66.7 | ▲ 50.0 | |
| P. 医療, 福祉(83~85) | 27 | 18 | 29 | 50.0 | ▲ 6.9 | |
| Q. 複合サービス事業(86. 87) | 0 | 1 | 1 | ▲ 100.0 | ▲ 100.0 | |
| R. サービス業(他に分類されないもの)(88~96) | 2 | 12 | 3 | ▲ 83.3 | ▲ 33.3 | |
| S. T 公務・その他 (他に分類されるものを除く)(97・98・99) | 55 | 50 | 10 | 10.0 | 450.0 | |
| I T関連産業(*) 合計 | 0 | 0 | 1 | — | ▲ 100.0 | |
| 合 計 | 118 | 124 | 89 | ▲ 4.8 | 32.6 | |

対前年同月比 10名以上増加

対前年同月比 10名以上減少

パートタイム職業紹介状況

令和3年7月

| 項目 年月 | 1 | 2 | 3 | 4 | 5 | 6 | 7 | 8 | 9 就職率 | | 10 | 11 充足率 | |
|--------------|--------------|--------------|--------|-------------|--------|---------------------|---------------------|-------|-------------------|-------------------|------|--------------------|--------------------|
| | 新規求職 申込件数 | 月間有効 求職者数 | 新規求人数 | 月間有効 求人数 | 紹介件数 | 新規求人 倍率 (3/1) | 有効求人 倍率 (4/2) | 就職件数 | 有効求職 (8/2×100) | 新規求職 (8/1×100) | 充足数 | 有効求人 (10/4×100) | 新規求人 (10/3×100) |
| 令和元年度計 | 996 | 3,804 | 2,519 | 6,703 | 1,469 | 2.53 | 1.76 | 630 | 16.6 | 63.3 | 513 | 7.7 | 20.4 |
| 令和2年度計 | 1,143 | 4,754 | 2,539 | 6,683 | 1,960 | 27.29 | 16.43 | 1,025 | 21.6 | 89.7 | 574 | 8.6 | 22.6 |
| 令和元年度月 平均 | 95 | 396 | 212 | 557 | 163 | - | - | 85 | - | - | 43 | - | - |
| 7月 | 75 | 390 | 163 | 370 | 101 | 2.17 | 0.95 | 47 | 12.1 | 62.7 | 44 | 11.9 | 27.0 |
| 8月 | 51 | 374 | 127 | 380 | 74 | 2.49 | 1.02 | 36 | 9.6 | 70.6 | 33 | 8.7 | 26.0 |
| 9月 | 57 | 353 | 124 | 362 | 93 | 2.18 | 1.03 | 42 | 11.9 | 73.7 | 37 | 10.2 | 29.8 |
| 10月 | 86 | 360 | 144 | 388 | 69 | 1.67 | 1.08 | 42 | 11.7 | 48.8 | 39 | 10.1 | 27.1 |
| 11月 | 49 | 337 | 244 | 473 | 75 | 4.98 | 1.40 | 34 | 10.1 | 69.4 | 31 | 6.6 | 12.7 |
| 12月 | 58 | 319 | 125 | 474 | 112 | 2.16 | 1.49 | 36 | 11.3 | 62.1 | 29 | 6.1 | 23.2 |
| 1月 | 92 | 329 | 188 | 518 | 135 | 2.04 | 1.57 | 23 | 7.0 | 25.0 | 22 | 4.2 | 11.7 |
| 2月 | 242 | 514 | 700 | 1,028 | 768 | 2.89 | 2.00 | 123 | 23.9 | 50.8 | 121 | 11.8 | 17.3 |
| 3月 | 105 | 526 | 286 | 1,065 | 220 | 2.72 | 2.02 | 189 | 35.9 | 180.0 | 184 | 17.3 | 64.3 |
| 4月 | 146 | 546 | 146 | 598 | 119 | 1.00 | 1.10 | 174 | 31.9 | 119.2 | 173 | 28.9 | 118.5 |
| 5月 | 77 | 416 | 186 | 537 | 132 | 2.42 | 1.29 | 93 | 22.4 | 120.8 | 94 | 17.5 | 50.5 |
| 6月 | 74 | 410 | 203 | 503 | 83 | 2.74 | 1.23 | 82 | 20.0 | 110.8 | 77 | 15.3 | 37.9 |
| 7月 | 69 | 382 | 157 | 471 | 88 | 2.28 | 1.23 | 85 | 22.3 | 123.2 | 80 | 17.0 | 51.0 |
| 前年同月比(差) | ▲ 8.0 | ▲ 2.1 | ▲ 3.7 | 27.3 | ▲ 12.9 | 0.11 | 0.28 | 80.9 | 10.2 | 60.5 | 81.8 | 5.1 | 24.0 |
| 前月比(差) | ▲ 6.8 | ▲ 6.8 | ▲ 22.7 | ▲ 6.4 | 6.0 | ▲ 0.46 | 0.00 | 3.7 | 2.3 | 12.4 | 3.9 | 1.7 | 13.1 |

令和3年7月

職業別求人・求職バランスシート

[常用のみ(パート含む)]

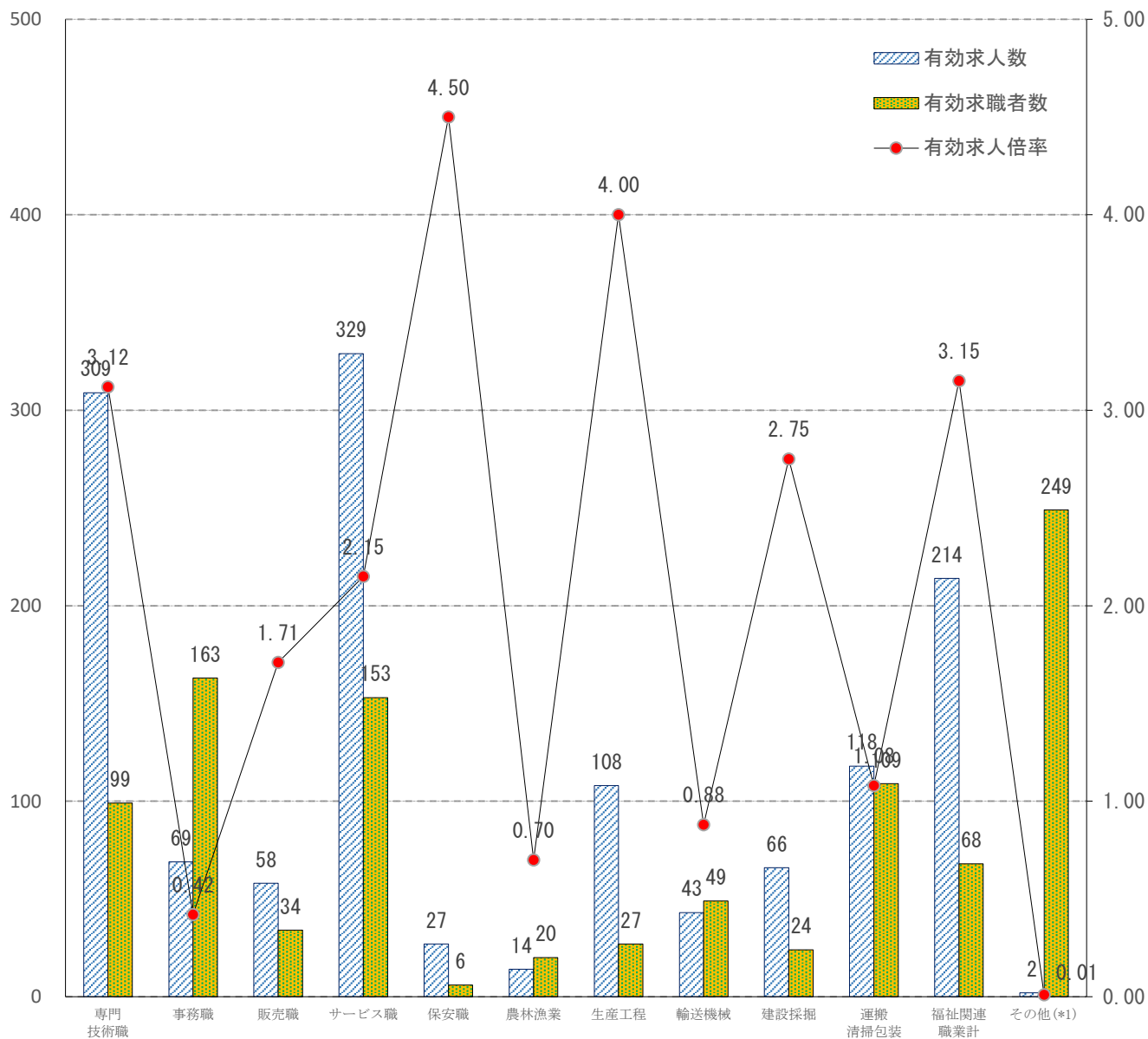

| | 専門 技術職 | 事務職 | 販売職 | サービス職 | 保安職 | 農林漁業 | 生産工程 | 輸送機械 | 建設採掘 | 運搬 清掃包装 | 福祉関連 職業計 | その他 (*1) |
|--------|-----------|------|------|-------|------|------|------|------|------|------------|-------------|-------------|
| 有効求人人数 | 309 | 69 | 58 | 329 | 27 | 14 | 108 | 43 | 66 | 118 | 214 | 2 |
| 有効求職者数 | 99 | 163 | 34 | 153 | 6 | 20 | 27 | 49 | 24 | 109 | 68 | 249 |
| 有効求人倍率 | 3.12 | 0.42 | 1.71 | 2.15 | 4.50 | 0.70 | 4.00 | 0.88 | 2.75 | 1.08 | 3.15 | 0.01 |

(*1) 他は管理的職業及び分類不能の職業の合計数□