1 開催日までの準備（下図は一般的なAndroid機種です。画面が少し異なる場合があります。）

QR

①QRを読み取る。

参加したいセミナーの
QRコードを読み取る

②登録をタップ

セミナー名を確認し
登録をタップ。

③メールアドレス
を入力

メールアドレスを
入力して次へを
タップ。

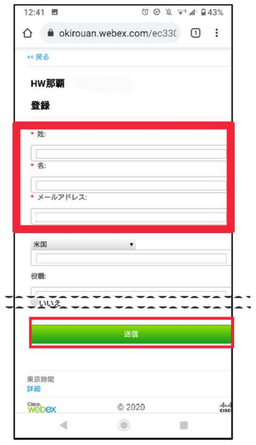

④姓・名を入力し
送信をタップ

※ハローワーク登録時
の名前と違う場合は
参加できません。

⑤登録完了！

完了したら画面は
閉じて下さい。

⑥メールを確認

※イベント開始時刻
15分前からイベント
に参加できます。

2 開催日当日（15分前から入場が可能です。）

参加登録した時に
来たメールを開き
イベントに参加
をタップ。

許可をタップ。

参加をタップ。

確認画面が出て
来たらスキップ
またはOKをタップ。

画面が表示されます。

Point 1
画面上に許可ボタン
や承認ボタンが
表示された場合は
そのまま「許可」や
「承認」ボタンをタップ
して下さい。

Point2
画面上の ⊗ をタップする
と退出してしまいます。
一度退出してしまった場合は
2の①からやり直して下さい

Point3
文字が小さい場合には
スワイプして拡大できます。
また、講師の顔を
非表示にすることも可能です。

よくある質問

Q 参加承諾のメールが来ません！

A messenger@webex.comからの受信を許可し、1から再度やり直して下さい。
または、gmail等のフリーメールをご利用下さい。

Q 参加途中、画面が止まりました。

A 通信状況が悪い場合は画面が止まることがあります。
その場合は次回ご参加ください。
（活動実績のカウントは１回のみです。）

Q どれぐらい参加すれば活動実績にはなりますか？

A 最後までセミナーを受講していただいた方となります。
（ただし、通信状況による切断を除く）

Q 私の声や顔は他の人から見えますか？

A 参加者の皆様の声や顔は見えません。また、参加者同士の個人情報（名前等）も共有されることはありません。

Q セミナーの内容について質問がある時はどうしたらいいですか？

A オンラインで参加されている方からの質問は、残念ながらお受けする事ができません。
ご質問は窓口相談時に問い合わせ下さい。

Q Webexについて知りたい！

A 詳しくはCiscoWebexのHPをご覧ください。
https://help.webex.com/ja-jp/kwmj5eb/Join-a-Cisco-Webex-Event#id_17240

ハローワーク那覇
職業相談第1部門
098-866-8609（41#）
沖縄県那覇市おもろまち1-3-25
受付時間8:30~17:15

オンラインセミナー参加手順書

＼パソコンでもスマホでも！／

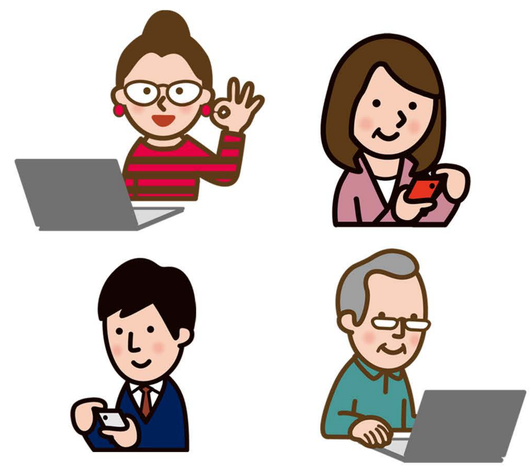

GET IT ON Google Play　Download on the App Store

cisco Webex

スマホ・タブレットで参加する方は
アプリが必要となります。
左記よりDLし、インストールして下さい。

※セミナー参加にはご自身のPCやスマホ・タブレットが必要になります。
※アプリのダウンロードや参加にあたってのデータ通信料金は、
　参加者様のご負担になります。ご了承ください。
※パブリックスペースでご覧になる場合はイヤフォンなどをつけ、周りに配慮
　していただくようお願いいたします。