



ハローワーク宮古発表
令和2年10月5日(月)

| | |
|----|-----------------|
| 担当 | 宮古公共職業安定所 |
| | 所長 阿部 祐士 |
| | 統括職業指導官 仲間 栄樹 |
| | 電話 0980-72-3329 |

「雇用の動き」 令和2年 8月

8月の有効求人倍率は0.98倍で前年同月比0.64ポイント低下

～ 有効求人倍率は前年同月比で6か月連続の低下 ～

～ 正社員有効求人倍率は0.59倍で前年同月比0.44ポイント低下 ～

1 有効求人倍率は0.98倍で、前年同月比0.64ポイント低下、有効求職者数は7か月連続増加

- 月間有効求人数は937人で、前年同月比27.8%（360人）減。
- 月間有効求職者数は960人で、前年同月比20.0%（160人）増。

2 新規求人数は316人で、前年同月比22.9%（94人）減少で6か月連続減少

- 産業別新規求人状況 《前年同月比：増減10人以上》 ※（ ）内は前年同月値
- 【増加】 ◇宿泊業・飲食サービス業 43人(22人)で、95.5%増
◇公務・その他 42人(18人)で、133.3%増
- 【減少】 ◇食料品製造業 2人(14人)で、85.7%減
◇情報通信業 2人(14人)で、85.7%減
◇学術研究、専門・技術サービス業 1人(12人)で、91.7%減
◇生活関連サービス業、娯楽業 14人(57人)で、75.4%減
◇サービス業(他に分類されないもの) 4人(49人)で、91.8%減

3 新規求職申込件数は159件で、前年同月比3.6%（6件）減少で6か月ぶり減少

4 就職件数は77件で、前年同月比49.0%（74件）減少で3か月連続減少

- 県内就職件数は73件で、前年同月比50.0%（73件）減。
- 県外就職件数は4件で、前年同月比20.0%（1件）減。

令和2年 8月

ハローワーク宮古 記者発表資料

- 求人・求職の推移 資料 1
- 月別有効求人倍率の推移 資料 2
- 一般職業紹介状況 資料 3
- 一般職業紹介状況（前年同月比） 資料 4
- 産業別・規模別新規求人状況 資料 5
- 産業別就職状況（常用） 資料 6
- パートタイム職業紹介状況 資料 7
- 職業別求人・求職バランスシート(常用) 資料 8

求人数・求職者数の推移（過去1年間）

令和2年8月

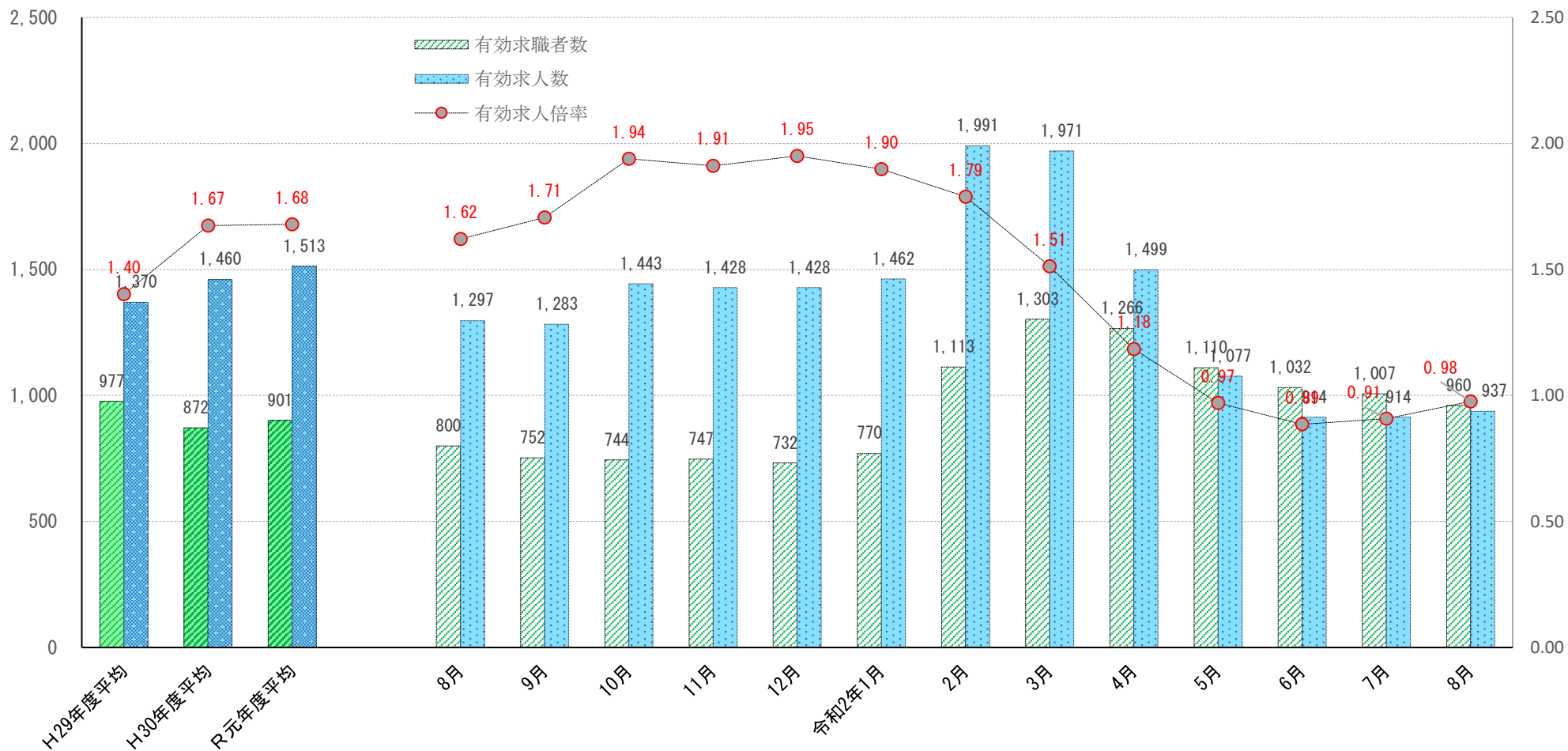

| | H29年度平均 | H30年度平均 | R元年度平均 | 8月 | 9月 | 10月 | 11月 | 12月 | 令和2年1月 | 2月 | 3月 | 4月 | 5月 | 6月 | 7月 | 8月 |
|--------|---------|---------|--------|-------|-------|-------|-------|-------|--------|-------|-------|-------|-------|-------|-------|------|
| 有効求職者数 | 977 | 872 | 901 | 800 | 752 | 744 | 747 | 732 | 770 | 1,113 | 1,303 | 1,266 | 1,110 | 1,032 | 1,007 | 960 |
| 有効求人数 | 1,370 | 1,460 | 1,513 | 1,297 | 1,283 | 1,443 | 1,428 | 1,428 | 1,462 | 1,991 | 1,971 | 1,499 | 1,077 | 914 | 914 | 937 |
| 有効求人倍率 | 1.40 | 1.67 | 1.68 | 1.62 | 1.71 | 1.94 | 1.91 | 1.95 | 1.90 | 1.79 | 1.51 | 1.18 | 0.97 | 0.89 | 0.91 | 0.98 |

月間有効求人倍率の推移（過去3年間）

令和2年8月

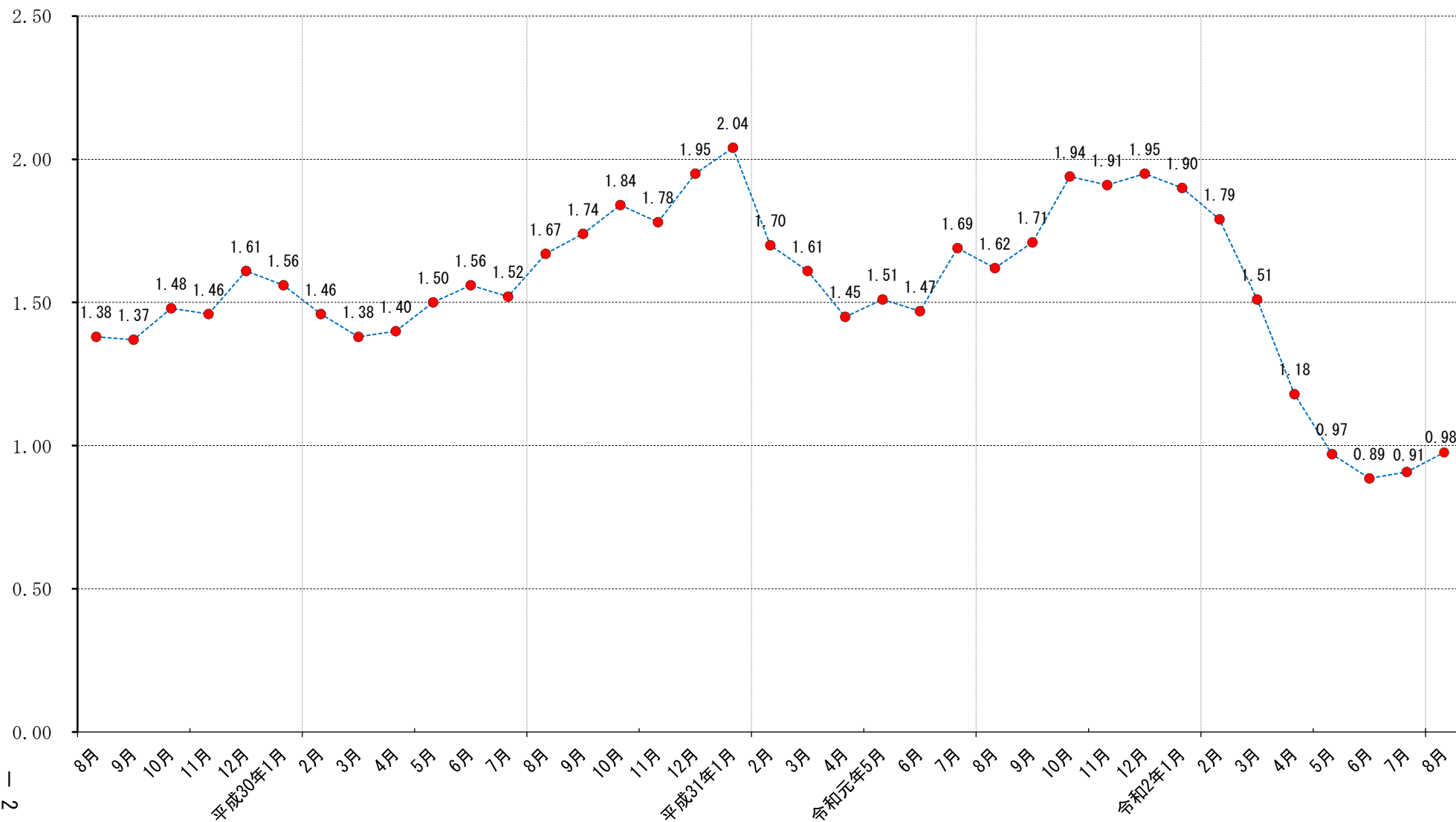

一般職業紹介状況（新規学卒を除きパートタイムを含む）

令和2年8月

| 項目 年月 | A 新規求職 申込件数 | | B 月間有効求職者数 | | | C 新規求人数 | | D 月間有効 求人数 | | E 紹介 件数 | F 求人倍率 | | G 就 職 件 数 | | | | | | H 就 職 率 | | I 充 足 数 | | J 充 足 率 | | |
|----------|----------------|------------|------------|--------|-------|---------|-------|---------------|-----------|------------|--------|-------|-----------|----------|--------------------|-----------|-----------|--------|-----------------|-----------------|---------|-------|---------|------|-------|
| | 常用 | 受給者 実人員 | 常用 | 常用 | 常用 | 常用 | 常用 | 常用 | 新規 C/A | 有効 D/B | 常用 | 県内 | 県外 | 臨時 季節 | 受給者の 一般就職 件数 | 有効 G/B | 新規 G/A | 常用 | 有効 求人 I/D | 新規 求人 I/C | | | | | |
| | | | | | | | | | | | | | | | | | | | | | 常用 | 常用 | 常用 | 常用 | 常用 |
| 令和元年度計 | 2,996 | 2,976 | 10,812 | 10,768 | 1,732 | 6,324 | 5,851 | 18,157 | 16,900 | 3,159 | 2.11 | 1.68 | 1,685 | 1,600 | 1,639 | 46 | 4 | 230 | 15.6 | 56.2 | 1,590 | 1,525 | 8.8 | 25.1 | |
| 月平均 | 250 | 248 | 901 | 897 | 144 | 527 | 488 | 1,513 | 1,408 | 263 | * | * | 140 | 133 | 137 | 4 | 0 | 19 | * | * | 133 | 127 | * | * | |
| 8月 | 165 | 163 | 800 | 798 | 148 | 410 | 400 | 1,297 | 1,216 | 170 | 2.48 | 1.62 | 151 | 150 | 146 | 5 | 0 | 28 | 18.9 | 91.5 | 144 | 143 | 11.1 | 35.1 | |
| 9月 | 164 | 164 | 752 | 750 | 138 | 460 | 450 | 1,283 | 1,206 | 210 | 2.80 | 1.71 | 159 | 146 | 153 | 6 | 0 | 30 | 21.1 | 97.0 | 142 | 133 | 11.1 | 30.9 | |
| 10月 | 199 | 197 | 744 | 740 | 157 | 614 | 568 | 1,443 | 1,378 | 203 | 3.09 | 1.94 | 92 | 89 | 86 | 6 | 0 | 19 | 12.4 | 46.2 | 91 | 88 | 6.3 | 14.8 | |
| 11月 | 183 | 178 | 747 | 740 | 131 | 413 | 394 | 1,428 | 1,357 | 195 | 2.26 | 1.91 | 96 | 90 | 93 | 3 | 0 | 18 | 12.9 | 52.5 | 86 | 83 | 6.0 | 20.8 | |
| 12月 | 162 | 160 | 732 | 726 | 141 | 449 | 425 | 1,428 | 1,338 | 160 | 2.77 | 1.95 | 73 | 71 | 69 | 4 | 0 | 20 | 10.0 | 45.1 | 75 | 74 | 5.3 | 16.7 | |
| 令和2年1月 | 215 | 214 | 770 | 765 | 136 | 607 | 511 | 1,462 | 1,329 | 229 | 2.82 | 1.90 | 93 | 82 | 89 | 4 | 0 | 23 | 12.1 | 43.3 | 85 | 75 | 5.8 | 14.0 | |
| 2月 | 553 | 550 | 1,113 | 1,108 | 123 | 993 | 910 | 1,991 | 1,792 | 621 | 1.80 | 1.79 | 117 | 99 | 115 | 2 | 0 | 12 | 10.5 | 21.2 | 112 | 94 | 5.6 | 11.3 | |
| 3月 | 391 | 389 | 1,303 | 1,298 | 134 | 487 | 437 | 1,971 | 1,765 | 477 | 1.25 | 1.51 | 286 | 273 | 284 | 2 | 1 | 22 | 21.9 | 73.1 | 279 | 269 | 14.2 | 57.3 | |
| 4月 | 337 | 333 | 1,266 | 1,259 | 140 | 386 | 321 | 1,499 | 1,345 | 263 | 1.15 | 1.18 | 239 | 233 | 232 | 7 | 3 | 10 | 18.9 | 70.9 | 233 | 230 | 15.5 | 60.4 | |
| 5月 | 257 | 253 | 1,110 | 1,099 | 193 | 301 | 289 | 1,077 | 959 | 173 | 1.17 | 0.97 | 258 | 233 | 254 | 4 | 2 | 15 | 23.2 | 100.4 | 254 | 233 | 23.6 | 84.4 | |
| 6月 | 263 | 261 | 1,032 | 1,022 | 247 | 351 | 327 | 914 | 833 | 196 | 1.33 | 0.89 | 97 | 89 | 97 | 0 | 0 | 22 | 9.4 | 36.9 | 92 | 86 | 10.1 | 26.2 | |
| 7月 | 221 | 219 | 1,007 | 998 | 303 | 355 | 332 | 914 | 868 | 220 | 1.61 | 0.91 | 93 | 84 | 89 | 4 | 1 | 23 | 9.2 | 42.1 | 90 | 85 | 9.8 | 25.4 | |
| 8月 | 159 | 155 | 960 | 950 | 322 | 316 | 310 | 937 | 897 | 170 | 1.99 | 0.98 | 77 | 70 | 73 | 4 | 0 | 21 | 8.0 | 48.4 | 72 | 65 | 7.7 | 22.8 | |
| 増減比 | 前年同月 | ▲3.6 | ▲4.9 | 20.0 | 19.0 | 117.6 | ▲22.9 | ▲22.5 | ▲27.8 | ▲26.2 | 0.0 | ▲0.49 | ▲0.64 | ▲49.0 | ▲53.3 | ▲50.0 | ▲20.0 | - | ▲25.0 | ▲10.9 | ▲43.1 | ▲50.0 | ▲54.5 | ▲3.4 | ▲12.3 |
| | 前月 | ▲28.1 | ▲29.2 | ▲4.7 | ▲4.8 | 6.3 | ▲11.0 | ▲6.6 | 2.5 | 3.3 | ▲22.7 | 0.38 | 0.07 | ▲17.2 | ▲16.7 | ▲18.0 | 0.0 | ▲100.0 | ▲8.7 | ▲1.2 | 6.3 | ▲20.0 | ▲23.5 | ▲2.1 | ▲2.6 |

一般職業紹介状況（前年同月比）

（新規学卒を除き、パートタイムを含む）

令和2年8月

| 項目 年月 | 1 | 2 | 3 | 4 | | 5 | | 6 | | 7 | | | 8 | | 10 | |
|----------|--------------|--------------|-----------|---------|---------|---------------|--------|---------------|--------|---------|---------|----------|-----------|--------|-----------|--------|
| | 新規求職 申込件数 | 月間有効 求職者数 | 新規 求人数 | 月間有効求人数 | | 新規求人倍率 | | 有効求人倍率 | | 就職件数 | | | 就職率 | | 充足率 | |
| | (前年同月比) | (前年同月比) | (前年同月比) | (前年同月比) | 常用 | 前年同月差 ポイント | | 前年同月差 ポイント | | (前年同月比) | 県外 | 臨時 季節 | 前年同月差 (P) | | 前年同月差 (P) | |
| | (%) | (%) | (%) | (%) | (前年同月比) | 倍 | 倍 | 倍 | 倍 | | | | 有効求職 | 新規求職 | 有効求人 | 新規求人 |
| 平成29年度 | ▲ 0.1 | 1.7 | 3.0 | 5.6 | 4.2 | 1.85 | 0.05 | 1.40 | 0.05 | 1.3 | ▲ 17.6 | ▲ 35.0 | ▲ 0.1 | 0.8 | ▲ 0.2 | 0.1 |
| 平成30年度 | ▲ 8.4 | ▲ 10.8 | 6.8 | 6.6 | 4.2 | 2.16 | 0.31 | 1.67 | 0.27 | ▲ 8.4 | ▲ 32.1 | ▲ 100.0 | 0.4 | 0.0 | ▲ 1.6 | ▲ 4.4 |
| 令和元年度 | 4.7 | 3.3 | 2.2 | 3.6 | 3.4 | 2.11 | ▲ 0.05 | 1.68 | 0.01 | 6.0 | 21.1 | - | 0.4 | 0.6 | 0.4 | 1.2 |
| 8月 | ▲ 17.5 | ▲ 2.7 | ▲ 26.8 | ▲ 5.4 | ▲ 6.6 | 2.48 | ▲ 0.32 | 1.62 | ▲ 0.05 | ▲ 3.8 | ▲ 37.5 | - | ▲ 0.2 | 13.0 | 0.8 | 9.9 |
| 9月 | ▲ 6.8 | ▲ 1.4 | 16.5 | ▲ 3.6 | ▲ 5.8 | 2.80 | 0.56 | 1.71 | ▲ 0.03 | 2.6 | 50.0 | - | 0.8 | 8.9 | 1.8 | ▲ 0.5 |
| 10月 | ▲ 2.5 | 2.9 | 28.7 | 8.3 | 7.0 | 3.09 | 0.75 | 1.94 | 0.10 | 17.9 | 200.0 | - | 1.6 | 8.0 | 1.0 | 0.1 |
| 11月 | 0.0 | 2.8 | ▲ 14.3 | 10.1 | 11.2 | 2.26 | ▲ 0.37 | 1.91 | 0.13 | 21.5 | 50.0 | - | 2.0 | 9.3 | ▲ 0.1 | 4.4 |
| 12月 | 23.7 | 8.9 | 4.9 | 9.1 | 11.7 | 2.77 | ▲ 0.50 | 1.95 | 0.00 | 7.4 | 33.3 | - | ▲ 0.1 | ▲ 6.8 | 0.9 | 3.1 |
| R2年1月 | ▲ 34.0 | ▲ 2.8 | ▲ 17.8 | ▲ 9.7 | ▲ 9.8 | 2.82 | 0.56 | 1.90 | ▲ 0.14 | 5.7 | ▲ 20.0 | - | 1.0 | 16.3 | 1.0 | 3.4 |
| 2月 | 13.3 | 2.7 | 38.5 | 7.9 | 6.2 | 1.80 | 0.33 | 1.79 | 0.09 | 14.7 | 0.0 | - | 1.1 | 0.3 | 0.3 | ▲ 2.2 |
| 3月 | 38.7 | 9.5 | ▲ 12.3 | 2.7 | ▲ 1.1 | 1.25 | ▲ 0.72 | 1.51 | ▲ 0.10 | 65.3 | 0.0 | - | 7.4 | 11.8 | 5.6 | 27.4 |
| 4月 | 4.7 | 9.1 | ▲ 4.9 | ▲ 10.9 | ▲ 13.4 | 1.15 | ▲ 0.11 | 1.18 | ▲ 0.27 | 9.1 | 250.0 | - | 0.0 | 2.9 | 3.0 | 8.4 |
| 5月 | 7.1 | 19.9 | ▲ 42.9 | ▲ 22.8 | ▲ 28.3 | 1.17 | ▲ 1.03 | 0.97 | ▲ 0.54 | 73.2 | ▲ 33.3 | - | 7.1 | 38.3 | 14.1 | 59.3 |
| 6月 | 22.9 | 11.8 | ▲ 28.1 | ▲ 32.5 | ▲ 35.7 | 1.33 | ▲ 0.95 | 0.89 | ▲ 0.58 | ▲ 27.6 | ▲ 100.0 | ▲ 100.0 | ▲ 5.1 | ▲ 25.7 | 0.8 | 0.4 |
| 7月 | 17.6 | 19.6 | ▲ 24.5 | ▲ 35.7 | ▲ 34.9 | 1.61 | ▲ 0.89 | 0.91 | ▲ 0.78 | ▲ 19.8 | 33.3 | - | ▲ 4.6 | ▲ 19.6 | 2.3 | 2.6 |
| 8月 | ▲ 3.6 | 20.0 | ▲ 22.9 | ▲ 27.8 | ▲ 26.2 | 1.99 | ▲ 0.49 | 0.98 | ▲ 0.64 | ▲ 49.0 | ▲ 20.0 | - | ▲ 10.9 | ▲ 43.1 | ▲ 3.4 | ▲ 12.3 |

産業別・規模別新規求人状況

資料 5

(新規学卒を除きパートタイムを含む)

令和2年8月

| 項目 産業別・規模別 | | 求人状況 | | | | | | | |
|--|-------------------------|----------------|------|----------------|------|------------------|---------|--------|---------|
| | | 当月 (令和2年8月) | | 前月 (令和2年7月) | | 前年同月 (令和元年8月) | | 増減比(%) | |
| | | 計 | うち常用 | 計 | うち常用 | 計 | うち常用 | 前月比 | 前年同月比 |
| 産 業 別 | A. B. 農・林・漁業(01~04) | 0 | 0 | 0 | 0 | 5 | 5 | — | ▲ 100.0 |
| | C. 鉱業・採石業・砂利採取業(05) | 0 | 0 | 0 | 0 | 0 | 0 | — | — |
| | D. 建設業(06~08) * | 36 | 36 | 20 | 20 | 30 | 30 | 80.0 | 20.0 |
| | E. 製造業(09~32) | 8 | 8 | 21 | 18 | 23 | 23 | ▲ 61.9 | ▲ 65.2 |
| | 09. 食料品製造業 | 2 | 2 | 3 | 3 | 14 | 14 | ▲ 33.3 | ▲ 85.7 |
| | 10. 飲料・たばこ・飼料製造業 | 1 | 1 | 9 | 6 | 0 | 0 | ▲ 88.9 | — |
| | 11. 繊維工業 | 0 | 0 | 0 | 0 | 0 | 0 | — | — |
| | 12. 木材・木製品製造業 | 0 | 0 | 0 | 0 | 0 | 0 | — | — |
| | 13. 家具・装備品製造業 | 0 | 0 | 0 | 0 | 0 | 0 | — | — |
| | 14. パルプ・紙・紙加工品製造業 | 0 | 0 | 0 | 0 | 0 | 0 | — | — |
| | 15. 印刷・関連連業 | 0 | 0 | 0 | 0 | 0 | 0 | — | — |
| | 16. 化学工業 | 4 | 4 | 5 | 5 | 6 | 6 | ▲ 20.0 | ▲ 33.3 |
| | 17. 石油製品・石炭製品製造業 | 0 | 0 | 0 | 0 | 0 | 0 | — | — |
| | 18. プラスチック製品製造業 | 0 | 0 | 0 | 0 | 0 | 0 | — | — |
| | 19. ゴム製品製造業 | 0 | 0 | 0 | 0 | 0 | 0 | — | — |
| | 21. 窯業・土石製品製造業 | 0 | 0 | 0 | 0 | 2 | 2 | — | ▲ 100.0 |
| | 22. 鉄鋼業 | 0 | 0 | 0 | 0 | 0 | 0 | — | — |
| | 23. 非鉄金属製造業 * | 0 | 0 | 0 | 0 | 0 | 0 | — | — |
| | 24. 金属製品製造業 | 1 | 1 | 4 | 4 | 0 | 0 | ▲ 75.0 | — |
| | 25. はん用機械器具製造業 | 0 | 0 | 0 | 0 | 0 | 0 | — | — |
| | 26. 生産用機械器具製造業 | 0 | 0 | 0 | 0 | 0 | 0 | — | — |
| | 27. 業務用機械器具製造業 | 0 | 0 | 0 | 0 | 0 | 0 | — | — |
| | 28. 電子部品・デバイス・電子回路製造業 * | 0 | 0 | 0 | 0 | 0 | 0 | — | — |
| | 29. 電気機械器具製造業 | 0 | 0 | 0 | 0 | 0 | 0 | — | — |
| | 30. 情報通信機械器具製造業 * | 0 | 0 | 0 | 0 | 0 | 0 | — | — |
| | 31. 輸送用機械器具製造業 | 0 | 0 | 0 | 0 | 0 | 0 | — | — |
| | 20. 32. その他の製造業 | 0 | 0 | 0 | 0 | 1 | 1 | — | ▲ 100.0 |
| | F. 電気・ガス・熱供給・水道業(33~36) | 0 | 0 | 0 | 0 | 0 | 0 | — | — |
| | G. 情報通信業(37~41) * | 2 | 2 | 3 | 3 | 14 | 14 | ▲ 33.3 | ▲ 85.7 |
| | H. 運輸業(42~49) | 16 | 16 | 2 | 2 | 16 | 16 | 700.0 | 0.0 |
| | I. 卸売・小売業(50~61) * | 23 | 23 | 18 | 14 | 29 | 29 | 27.8 | ▲ 20.7 |
| J. 金融・保険業(62~67) | 0 | 0 | 2 | 2 | 0 | 0 | ▲ 100.0 | — | |
| K. 不動産業、賃貸業(68. 70) * | 4 | 4 | 11 | 9 | 8 | 8 | ▲ 63.6 | ▲ 50.0 | |
| L. 学術研究、専門・技術サービス業(71~74) | 1 | 1 | 3 | 3 | 12 | 12 | ▲ 66.7 | ▲ 91.7 | |
| M. 宿泊業・飲食サービス業(75~77) | 43 | 39 | 67 | 57 | 22 | 21 | ▲ 35.8 | 95.5 | |
| N. 生活関連サービス業、娯楽業(78~80) | 14 | 14 | 8 | 8 | 57 | 57 | 75.0 | ▲ 75.4 | |
| O. 教育、学習支援業(81. 82) | 2 | 2 | 0 | 0 | 4 | 4 | — | ▲ 50.0 | |
| P. 医療、福祉(83~85) | 119 | 118 | 122 | 122 | 121 | 116 | ▲ 2.5 | ▲ 1.7 | |
| Q. 複合サービス事業(86. 87) | 2 | 2 | 1 | 1 | 2 | 2 | 100.0 | 0.0 | |
| R. サービス業(他に分類されないもの)(88~96) | 4 | 4 | 31 | 31 | 49 | 49 | ▲ 87.1 | ▲ 91.8 | |
| S. T 公務・その他(他に分類されるものを除く) その他(97・98・99) | 42 | 41 | 46 | 42 | 18 | 14 | ▲ 8.7 | 133.3 | |
| IT関連産業合計 *の内数 | 7 | 7 | 0 | 0 | 16 | 16 | — | ▲ 56.3 | |
| 合計 | 316 | 310 | 355 | 332 | 410 | 400 | ▲ 11.0 | ▲ 22.9 | |
| 規 模 別 | 29人以下 | 226 | 222 | 239 | 231 | 293 | 287 | ▲ 5.4 | ▲ 22.9 |
| | 30~99人 | 72 | 71 | 92 | 78 | 95 | 92 | ▲ 21.7 | ▲ 24.2 |
| | 100~299人 | 1 | 0 | 12 | 12 | 8 | 7 | ▲ 91.7 | ▲ 87.5 |
| | 300~499人 | 2 | 2 | 10 | 10 | 14 | 14 | ▲ 80.0 | ▲ 85.7 |
| | 500~999人 | 13 | 13 | 0 | 0 | 0 | 0 | — | — |
| | 1000人以上 | 2 | 2 | 2 | 1 | 0 | 0 | 0.0 | — |

対前年同月比 10名以上増加

対前年同月比 10名以上減少

産業別就職状況(常用)

令和2年8月

| 産業別・規模別 | 項目 | 当月 (令和2年8月) | 前月 (令和2年7月) | 前年同月 (令和元年8月) | 増減比(%) | |
|---|-------------------------|----------------|----------------|------------------|---------|---------|
| | | | | | 前月比 | 前年同月比 |
| 産業別 | A. B. 農・林・漁業(01~04) | 0 | 0 | 1 | - | ▲ 100.0 |
| | C. 鉱業・採石業・砂利採取業(05) | 0 | 0 | 0 | - | - |
| | D. 建設業(06~08) | 2 | 6 | 11 | ▲ 66.7 | ▲ 81.8 |
| | E. 製造業(09~32) | 4 | 5 | 10 | ▲ 20.0 | ▲ 60.0 |
| | 09. 食料品製造業 | 0 | 1 | 2 | ▲ 100.0 | ▲ 100.0 |
| | 10. 飲料・たばこ・飼料製造業 | 3 | 1 | 3 | 200.0 | 0.0 |
| | 11. 繊維工業 | 0 | 0 | 0 | - | - |
| | 12. 木材・木製品製造業 | 0 | 0 | 0 | - | - |
| | 13. 家具・装備品製造業 | 0 | 0 | 0 | - | - |
| | 14. パルプ・紙・紙加工品製造業 | 0 | 0 | 1 | - | ▲ 100.0 |
| | 15. 印刷・同関連業 | 0 | 0 | 0 | - | - |
| | 16. 化学工業 | 0 | 0 | 3 | - | ▲ 100.0 |
| | 17. 石油製品・石炭製品製造業 | 0 | 1 | 0 | ▲ 100.0 | - |
| | 18. プラスチック製品製造業 | 0 | 0 | 0 | - | - |
| | 19. ゴム製品製造業 | 0 | 0 | 0 | - | - |
| | 21. 窯業・土石製品製造業 | 0 | 0 | 0 | - | - |
| | 22. 鉄鋼業 | 0 | 0 | 0 | - | - |
| | 23. 非鉄金属製造業 | 0 | 0 | 0 | - | - |
| | 24. 金属製品製造業 | 1 | 2 | 0 | ▲ 50.0 | - |
| | 25. はん用機械器具製造業 | 0 | 0 | 0 | - | - |
| | 26. 生産用機械器具製造業 | 0 | 0 | 0 | - | - |
| | 27. 業務用機械器具製造業 | 0 | 0 | 0 | - | - |
| | 28. 電子部品・デバイス・電子回路製造業 | 0 | 0 | 0 | - | - |
| | 29. 電気機械器具製造業 | 0 | 0 | 1 | - | ▲ 100.0 |
| | 30. 情報通信機械器具製造業 | 0 | 0 | 0 | - | - |
| | 31. 輸送用機械器具製造業 | 0 | 0 | 0 | - | - |
| | 20. 32. その他の製造業 | 0 | 0 | 0 | - | - |
| | F. 電気・ガス・熱供給・水道業(33~36) | 0 | 0 | 2 | - | ▲ 100.0 |
| | G. 情報通信業(37~41) | 1 | 3 | 0 | ▲ 66.7 | - |
| | H. 運輸業(42~49) | 2 | 2 | 2 | 0.0 | 0.0 |
| | I. 卸売・小売業(50~61) | 7 | 5 | 13 | 40.0 | ▲ 46.2 |
| | J. 金融・保険業(62~67) | 0 | 3 | 0 | ▲ 100.0 | - |
| | K. 不動産業(68. 70) | 4 | 4 | 4 | 0.0 | 0.0 |
| L. 学術研究・専門・技術サービス業(71~74) | 1 | 0 | 1 | - | 0.0 | |
| M. 宿泊業・飲食サービス業(75~77) | 6 | 10 | 12 | ▲ 40.0 | ▲ 50.0 | |
| N. 生活関連サービス業・娯楽業(78~80) | 0 | 1 | 3 | ▲ 100.0 | ▲ 100.0 | |
| O. 教育, 学習支援業(81. 82) | 1 | 0 | 2 | - | ▲ 50.0 | |
| P. 医療, 福祉(83~85) | 28 | 32 | 47 | ▲ 12.5 | ▲ 40.4 | |
| Q. 複合サービス事業(86. 87) | 0 | 0 | 2 | - | ▲ 100.0 | |
| R. サービス業(他に分類されないもの)(88~96) | 3 | 5 | 5 | ▲ 40.0 | ▲ 40.0 | |
| S. T 公務・その他 (他に分類されるものを除く)(97・98・99) | 11 | 8 | 35 | 37.5 | ▲ 68.6 | |
| IT関連産業(*) 合計 | 1 | 1 | 0 | 0.0 | - | |
| 合計 | 70 | 84 | 150 | ▲ 16.7 | ▲ 53.3 | |

対前年同月比 10名以上増加

対前年同月比 10名以上減少

パートタイム職業紹介状況

令和2年8月

| 項目 年月 | 1 新規求職 申込件数 | 2 月間有効 求職者数 | 3 新規求人数 | 4 月間有効 求人数 | 5 紹介件数 | 6 新規求人 倍率 (3/1) | 7 有効求人 倍率 (4/2) | 8 就職件数 | 9 就 職 率 | | 10 充足数 | 11 充 足 率 | |
|--------------|-------------------|-------------------|------------|------------------|-----------|--------------------------|--------------------------|-----------|-------------------|-------------------|-----------|--------------------|--------------------|
| | | | | | | | | | 有効求職 (8/2×100) | 新規求職 (8/1×100) | | 有効求人 (10/4×100) | 新規求人 (10/3×100) |
| 平成30年度計 | 845 | 3,435 | 2,058 | 5,745 | 952 | 2.44 | 1.67 | 492 | 14.3 | 58.2 | 513 | 8.9 | 24.9 |
| 令和元年度計 | 996 | 3,804 | 2,519 | 6,703 | 1,469 | 2.53 | 1.76 | 630 | 16.6 | 63.3 | 574 | 8.6 | 22.8 |
| 令和元年度月 平均 | 83 | 317 | 210 | 559 | 122 | - | - | 53 | - | - | 43 | - | - |
| 8月 | 54 | 294 | 123 | 409 | 53 | 2.28 | 1.39 | 56 | 19.0 | 103.7 | 10 | 2.4 | 8.1 |
| 9月 | 51 | 269 | 131 | 404 | 61 | 2.57 | 1.50 | 61 | 22.7 | 119.6 | 53 | 13.1 | 40.5 |
| 10月 | 78 | 285 | 197 | 419 | 73 | 2.53 | 1.47 | 27 | 9.5 | 34.6 | 47 | 11.2 | 23.9 |
| 11月 | 63 | 285 | 145 | 443 | 57 | 2.30 | 1.55 | 23 | 8.1 | 36.5 | 24 | 5.4 | 16.6 |
| 12月 | 49 | 272 | 143 | 481 | 45 | 2.92 | 1.77 | 26 | 9.6 | 53.1 | 22 | 4.6 | 15.4 |
| R2年1月 | 76 | 278 | 254 | 528 | 111 | 3.34 | 1.90 | 32 | 11.5 | 42.1 | 25 | 4.7 | 9.8 |
| 2月 | 169 | 371 | 723 | 1,098 | 528 | 4.28 | 2.96 | 66 | 17.8 | 39.1 | 28 | 2.6 | 3.9 |
| 3月 | 122 | 424 | 182 | 1,085 | 286 | 1.49 | 2.56 | 233 | 55.0 | 191.0 | 63 | 5.8 | 34.6 |
| 4月 | 123 | 435 | 175 | 768 | 126 | 1.42 | 1.77 | 183 | 42.1 | 148.8 | 229 | 29.8 | 130.9 |
| 5月 | 100 | 410 | 133 | 486 | 82 | 1.33 | 1.19 | 216 | 52.7 | 216.0 | 183 | 37.7 | 137.6 |
| 6月 | 105 | 407 | 130 | 371 | 105 | 1.24 | 0.91 | 54 | 13.3 | 51.4 | 210 | 56.6 | 161.5 |
| 7月 | 75 | 390 | 163 | 370 | 101 | 2.17 | 0.95 | 47 | 12.1 | 62.7 | 48 | 13.0 | 29.4 |
| 8月 | 51 | 374 | 127 | 380 | 74 | 2.49 | 1.02 | 36 | 9.6 | 70.6 | 33 | 8.7 | 26.0 |
| 前年同月比(差) | ▲ 5.6 | 27.2 | 3.3 | ▲ 7.1 | 39.6 | 0.21 | ▲ 0.37 | ▲ 35.7 | ▲ 9.4 | ▲ 33.1 | 230.0 | 6.2 | 17.9 |
| 前月比(差) | ▲ 32.0 | ▲ 4.1 | ▲ 22.1 | 2.7 | ▲ 26.7 | 0.32 | 0.07 | ▲ 23.4 | ▲ 2.4 | 7.9 | ▲ 31.3 | ▲ 4.3 | ▲ 3.5 |

令和2年8月

職業別求人・求職バランスシート 常用のみ(パート含む)

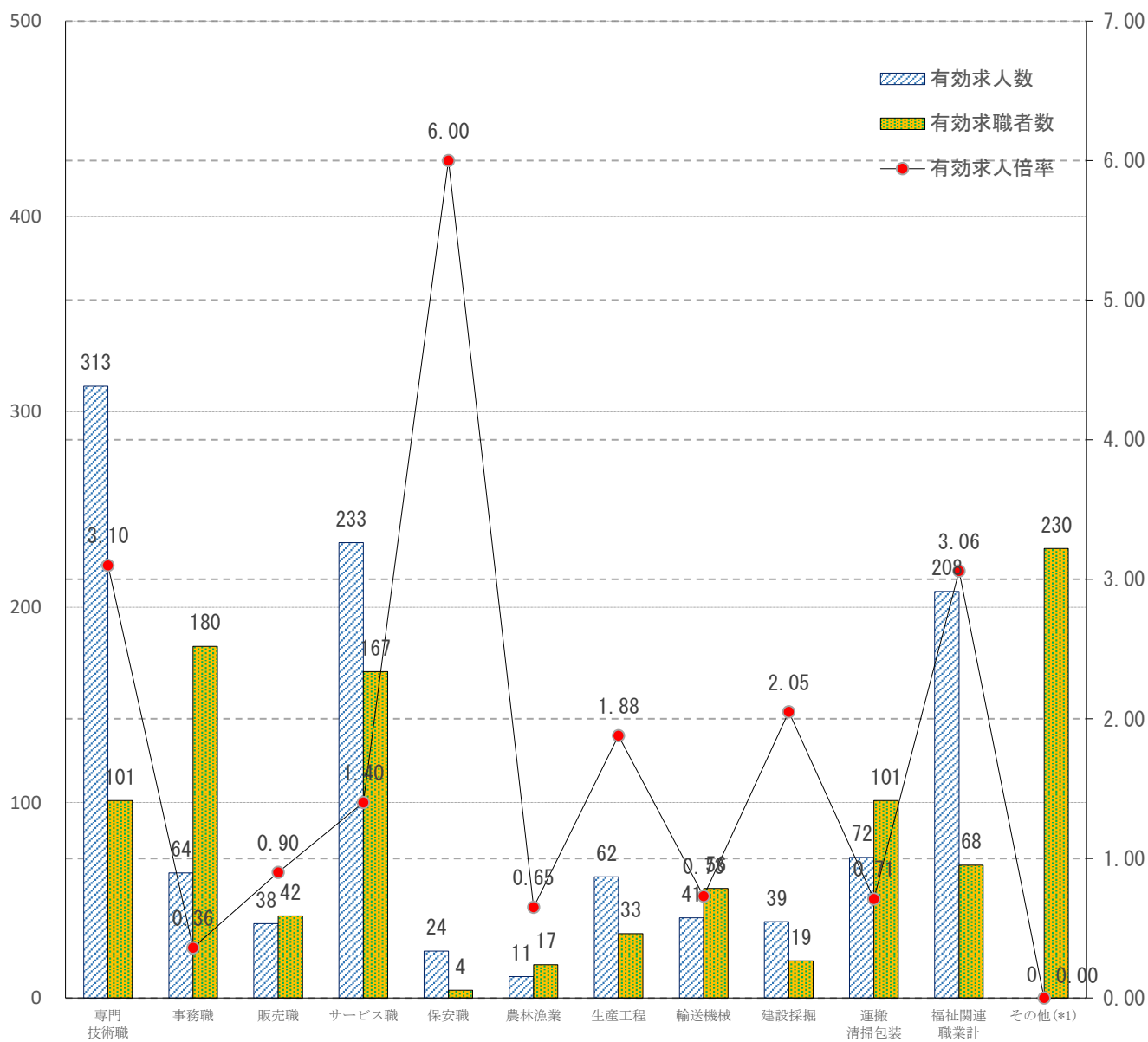

| | 専門 技術職 | 事務職 | 販売職 | サービス職 | 保安職 | 農林漁業 | 生産工程 | 輸送機械 | 建設採掘 | 運搬 清掃包装 | 福祉関連 職業計 | その他 (*1) |
|--------|-----------|------|------|-------|------|------|------|------|------|------------|-------------|-------------|
| 有効求人人数 | 313 | 64 | 38 | 233 | 24 | 11 | 62 | 41 | 39 | 72 | 208 | 0 |
| 有効求職者数 | 101 | 180 | 42 | 167 | 4 | 17 | 33 | 56 | 19 | 101 | 68 | 230 |
| 有効求人倍率 | 3.10 | 0.36 | 0.90 | 1.40 | 6.00 | 0.65 | 1.88 | 0.73 | 2.05 | 0.71 | 3.06 | - |

(*1) その他は管理的職業及び分類不能の職業の合計数□