職業安定業務月報（令和元年11月）

おきなわ

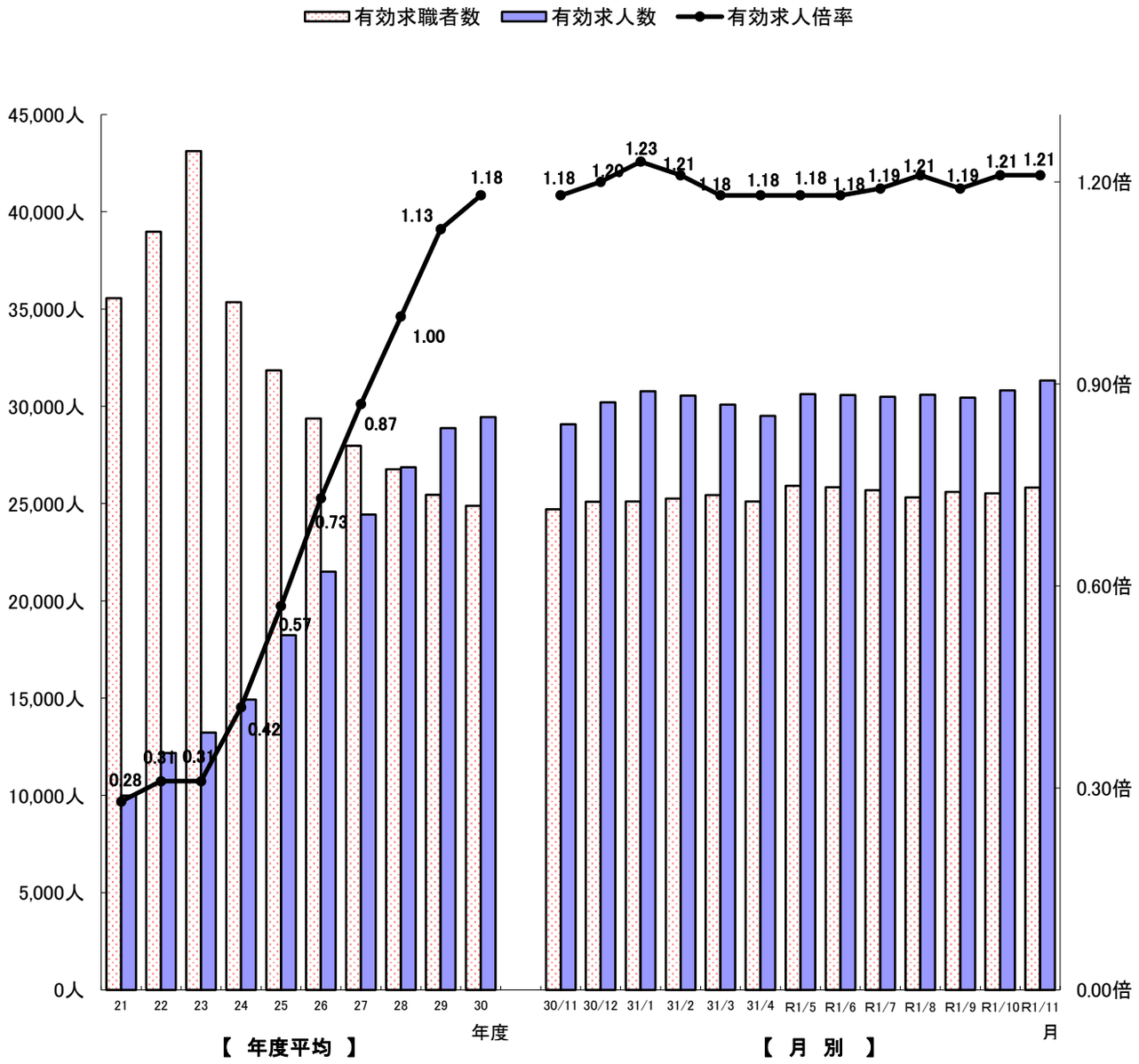

※ 月別の数値は季節調整値(平成29年12月以前の数値は新季節指数により改訂)
※ 年度平均は原数値

沖縄労働局職業安定部

1.労働市場の動き（令和元年11月）

有効求人倍率（季調値）1．21倍

— 11月の有効求人倍率は1.21倍で、前月と同水準 —
～　38か月連続の1倍台　～

1．概　要

有効求人倍率（季調値）は1.21倍となり、前月と同水準となった。
新規求人数（原数値）は9,985人で、前年同月比2.4%（233人）増と3か月連続の増となった。
月間有効求人数（季調値）は31,333人で、前月比1.7%（514人）増となった。
新規求職申込件数（原数値）は5,241件で、前年同月比1.5%（77件）増と3か月連続の増加となった。
月間有効求職者数（季調値）は25,823人で、前月比1.1%（290人）増となった。
県内就職は1,394件〈構成比92.5%〉で、前年同月比3.3%（48件）減と、2か月ぶりの減少となった。
県外就職は113件〈構成比7.5%〉で、前年同月比3.4%（4件）減と、4か月連続の減少となった。

（1）求人状況

※　県内新規求人数（原数値）は9,985人で、前年同月比2.4%（233人）増と3か月連続の増加となった。
そのうち常用は8,753人で5.2%（429人）増となった。
これを主要産業別に前年同月比でみると、運輸業・郵便業が605人で前年同月比68.5%（246人）増、情報通信業が1,004人で前年同月比66.8%（402人）増、宿泊業・飲食サービス業が1,123人で前年同月比12.4%（124人）増、医療・福祉が3,052人で前年同月比10.7%（294人）増となったが、サービス業(他に分類されないもの)が923人で前年同月比23.2%（279人）減、生活関連サービス業・娯楽業が339人で前年同月比22.6%（99人）減、卸売業・小売業が860人で前年同月比7.8%（73人）減、建設業が622人で前年同月比7.6%（51人）減、製造業が428人で前年同月比3.8%（17人）減となった。 正社員新規求人数は3,329人で前年同月比8.7%（266人）増、新規求人数に占める正社員求人の割合は33.3%で前年同月比1.9ポント上回った。

※　月間有効求人数（原数値）は29,701人で、前年同月比6.7%（1,855人）増と12か月連続の増加となった。
そのうち常用は26,210人で、前年同月比7.1%（1,729人）増となった。

※　パートタイム求人について、新規求人数（原数値）は3,425人で、前年同月比2.6%（87人）増となり、月間有効求人数は10,198人で、前年同月比7.1%（672人)増となった。

※　新規求人数における充足率は14.1%で前年同月差1.1ポイント低下、月間有効求人数における充足率は4.7%で前年同月差0.6ポイント低下となった。

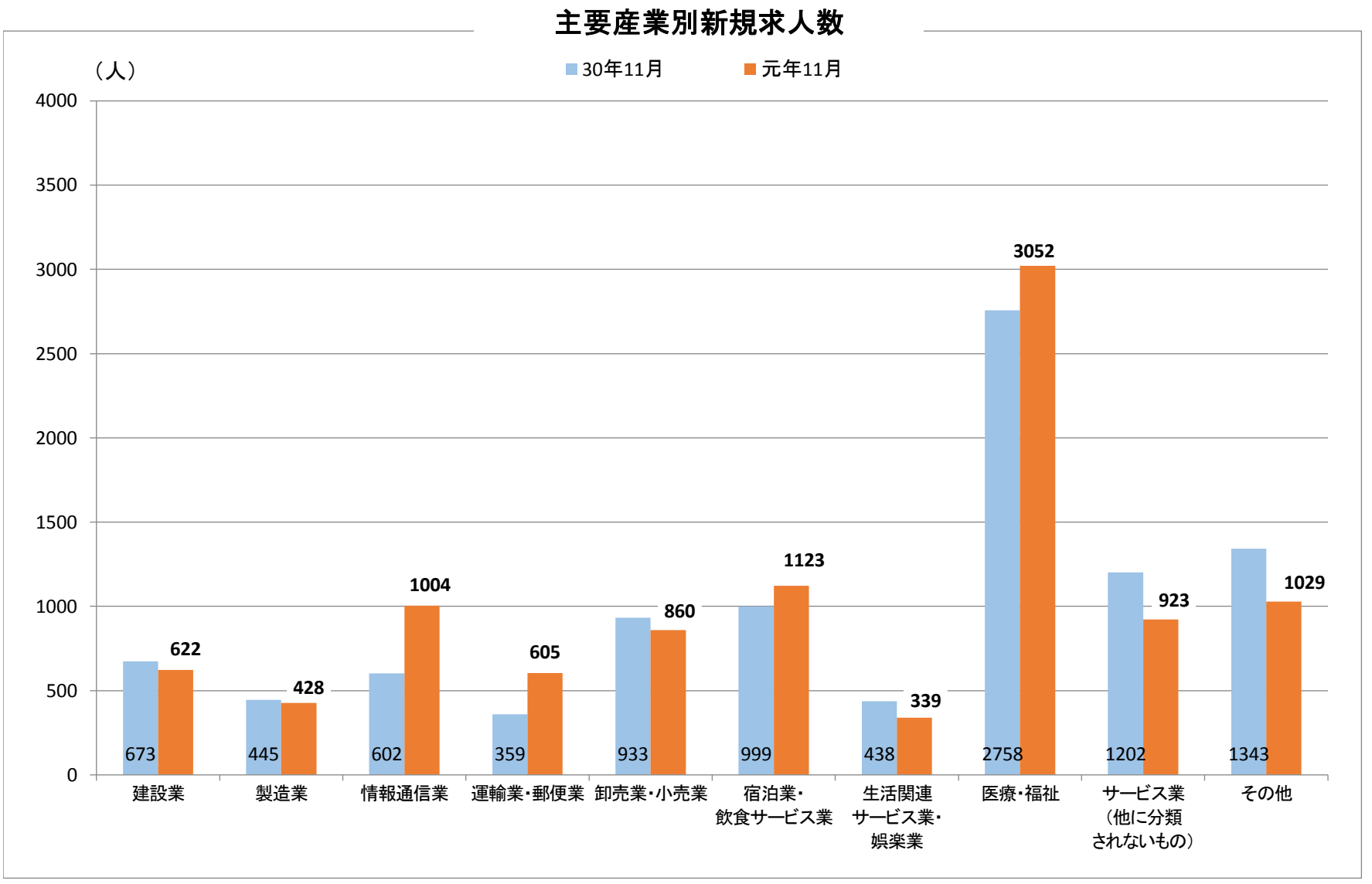

(2) 求職状況

※ 新規求職申込件数(原数値)は5,241件で、前年同月比1.5%(77件)増と3か月連続の増加となった。
そのうち常用は5,222件で、前年同月比1.5%(78件)増と3か月連続の増加となった。
また、臨時・季節は19件で、前年同月比5.0%(1件)減となった。

※ 月間有効求職者数(原数値)は24,700人で、前年同月比3.6%(855人)増と11か月連続の増加となった。
そのうち常用は24,615人で、前年同月比3.6%(856人)増と11か月連続の増加となった。
また、臨時・季節を希望する求職者は85人で、前年同月比1.2%(1人)減となった。

※ 雇用保険受給者実人員は4,696人で、前年同月比4.2%(208人)減となった。

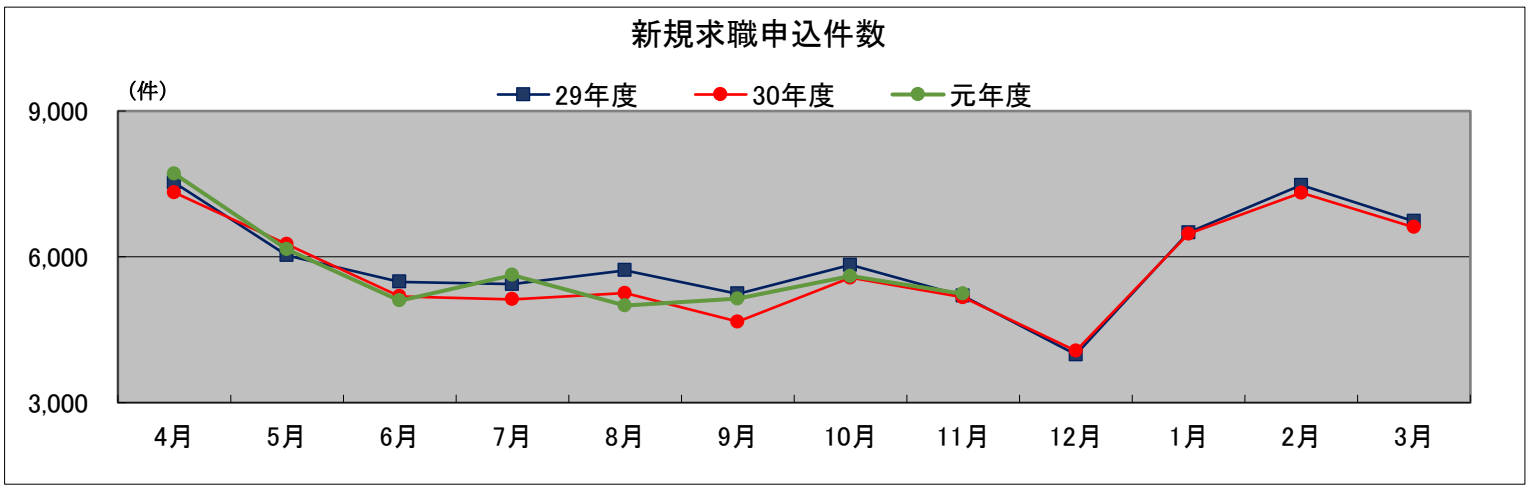

	4月	5月	6月	7月	8月	9月	10月	11月	12月	1月	2月	3月
29年度	7,527件	6,030件	5,485件	5,438件	5,721件	5,242件	5,832件	5,198件	3,990件	6,499件	7,475件	6,731件
30年度	7,325件	6,258件	5,187件	5,126件	5,251件	4,664件	5,568件	5,164件	4,065件	6,475件	7,317件	6,609件
元年度	7,713件	6,154件	5,100件	5,626件	4,998件	5,138件	5,604件	5,241件				

新規学卒を除き、パートを含む。(原数値)

(単位:人・%)

	新規常用求職者数(合計)	前年同月比	就業・不就業の状態別									
			在職者		離職者		うち事業主都合		うち自己都合		無業者	
				前年同月比		前年同月比		前年同月比		前年同月比		前年同月比
29年度計	70,955	▲ 5.0	18,812	▲ 2.1	45,315	▲ 5.8	13,254	▲ 9.0	30,094	▲ 4.2	6,872	▲ 6.4
30年度計	68,816	▲ 3.0	18,185	▲ 3.3	44,000	▲ 2.9	12,181	▲ 8.1	29,781	▲ 1.0	6,631	▲ 3.5
H30年 11月	5,144	▲ 0.7	1,300	2.5	3,289	▲ 0.1	829	▲ 4.5	2,336	1.8	555	▲ 10.5
12月	4,054	2.1	1,071	6.0	2,598	2.4	737	11.3	1,738	▲ 1.9	385	▲ 9.4
1月	6,455	▲ 0.4	2,103	2.0	3,846	▲ 0.9	940	▲ 12.1	2,698	2.5	506	▲ 5.9
2月	7,301	▲ 2.1	3,185	0.1	3,590	▲ 3.2	867	▲ 16.9	2,560	2.3	526	▲ 7.1
3月	6,590	▲ 1.8	2,071	▲ 9.6	3,795	2.2	1,018	0.5	2,645	3.8	724	2.5
H31年 4月	7,687	5.2	1,229	▲ 0.1	5,898	8.5	2,261	13.5	3,322	4.9	560	▲ 12.5
R1年 5月	6,145	▲ 1.5	1,209	▲ 7.8	4,331	0.8	1,268	▲ 4.9	2,842	3.5	605	▲ 3.8
6月	5,090	▲ 1.6	1,097	▲ 10.8	3,559	2.2	937	▲ 5.6	2,449	4.4	434	▲ 5.9
7月	5,611	9.7	1,259	11.9	3,769	9.3	972	10.1	2,606	10.0	583	7.4
8月	4,982	▲ 4.9	1,111	▲ 8.4	3,247	▲ 4.7	799	▲ 4.2	2,326	▲ 3.4	624	0.6
9月	5,125	10.2	1,163	5.2	3,482	12.5	815	6.1	2,528	14.9	480	6.9
10月	5,590	0.7	1,233	▲ 0.6	3,808	2.5	987	0.1	2,632	2.6	549	▲ 7.4
R1年 11月	**5,222**	**1.5**	**1,370**	**5.4**	**3,336**	**1.4**	**881**	**6.3**	**2,301**	**▲ 1.5**	**516**	**▲ 7.0**

新規学卒を除き、パート含む。(原数値)

(3) 就職状況

※ 就職件数は1,507件で、前年同月比3.3%(52件)減と2か月ぶりの減少となった。

※ 県内就職は1,394件〈構成比92.5%〉で、前年同月比3.3%(48件)減と2か月ぶりの減少となった。

※ 県外就職は113件〈構成比7.5%〉で、前年同月比3.4%(4件)減と4か月連続の減少となった。

※ 新規求職申込件数における就職率は28.8%となり、前年同月を1.4ポイント下回った。
月間有効求職者数における就職率は6.1%となり、前年同月比を0.4ポイント下回った。

一 般 職 業 紹 介 状 況　（新規学卒を除き パートタイムを含む）

（令和元年11月）

（単位：件・人・倍・%・P）

項目	A 新規求職申込件数		B 月間有効求職者数			C 新規求人数		D 月間有効求人数		E 求人倍率		F 就職件数						就職率		充足数	充足率	
		常用		常用	実人員（保）受給者		常用		常用	新規C－A	有効D－B		常用	県内	県外	臨時・季節	一般就職件数（保）受給者の	F－A×100	F－B×100		充足数－C×100	充足数－D×100
年　月			月平均	月平均	月平均			月平均	月平均													
平成28年度計	74,940	74,660	26,760	26,666	5,229	115,705	95,023	26,864	22,044	1.54	1.00	25,598	22,838	23,403	2,195	378	5,664	34.2	8.0	23,905	20.7	9.0
平成29年度計	71,168	70,955	25,452	25,365	4,948	122,977	102,521	28,882	24,011	1.73	1.13	25,319	22,768	23,259	2,060	338	5,655	35.6	8.3	23,690	19.3	6.8
平成30年度計	69,009	68,816	24,892	24,811	4,738	125,307	105,335	29,453	24,892	1.82	1.18	23,610	21,433	21,848	1,762	252	5,658	34.2	7.9	22,290	17.8	6.3
30年度月平均	5,751	5,735	*	*	*	10,442	8,778	*	*	*	*	1,968	1,786	1,821	147	21	472	*	*	1,858	*	*
30年　11月	5,164	5,144	23,845	23,759	4,904	9,752	8,324	27,846	24,481	1.89	1.17	1,559	1,435	1,442	117	19	423	30.2	6.5	1,479	15.2	5.3
12月	4,065	4,054	22,869	22,792	4,922	9,000	6,327	27,963	23,093	2.21	1.22	1,434	1,264	1,313	121	21	440	35.3	6.3	1,340	14.9	4.8
1月	6,475	6,455	23,599	23,520	4,534	12,568	10,414	30,058	24,175	1.94	1.27	1,427	1,184	1,309	118	23	354	22.0	6.0	1,332	10.6	4.4
2月	7,317	7,301	25,899	25,827	4,470	12,758	10,783	33,032	26,718	1.74	1.28	2,122	1,875	1,995	127	23	414	29.0	8.2	2,054	16.1	6.2
3月	6,609	6,590	27,329	27,255	4,341	10,555	8,331	33,651	27,713	1.60	1.23	3,314	3,057	3,185	129	14	531	50.1	12.1	3,236	30.7	9.6
4月	7,713	7,687	27,616	27,533	4,351	11,074	9,955	31,681	26,655	1.44	1.15	2,435	2,261	2,288	147	10	435	31.6	8.8	2,368	21.4	7.5
5月	6,154	6,145	27,319	27,239	4,950	10,259	8,982	30,079	25,701	1.67	1.10	2,121	1,961	1,953	168	20	566	34.5	7.8	1,984	19.3	6.6
6月	5,100	5,090	26,060	25,978	5,093	9,860	8,067	29,568	25,462	1.93	1.13	1,930	1,777	1,762	168	23	531	37.8	7.4	1,789	18.1	6.1
7月	5,626	5,611	25,343	25,263	5,357	10,992	9,604	29,808	25,634	1.95	1.18	1,794	1,637	1,641	153	14	527	31.9	7.1	1,658	15.1	5.6
8月	4,998	4,982	24,680	24,605	5,251	10,294	8,968	29,901	25,802	2.06	1.21	1,593	1,499	1,473	120	10	475	31.9	6.5	1,497	14.5	5.0
9月	5,138	5,125	24,701	24,621	5,126	9,254	8,023	29,034	25,362	1.80	1.18	1,610	1,490	1,504	106	19	462	31.3	6.5	1,525	16.5	5.3
10月	5,604	5,590	24,905	24,822	5,091	11,706	10,487	29,944	26,520	2.09	1.20	1,716	1,558	1,597	119	17	457	30.6	6.9	1,621	13.8	5.4
元年　11月	**5,241**	**5,222**	**24,700**	**24,615**	**4,696**	**9,985**	**8,753**	**29,701**	**26,210**	**1.91**	**1.20**	**1,507**	**1,369**	**1,394**	**113**	**27**	**472**	**28.8**	**6.1**	**1,405**	**14.1**	**4.7**
増減比　前年同月	1.5	1.5	3.6	3.6	▲ 4.2	2.4	5.2	6.7	7.1	0.02	0.03	▲ 3.3	▲ 4.6	▲ 3.3	▲ 3.4	42.1	11.6	▲ 1.4	▲ 0.4	▲ 5.0	▲ 1.1	▲ 0.6
増減比　前　月	▲ 6.5	▲ 6.6	▲ 0.8	▲ 0.8	▲ 7.8	▲ 14.7	▲ 16.5	▲ 0.8	▲ 1.2	▲ 0.18	0.00	▲ 12.2	▲ 12.1	▲ 12.7	▲ 5.0	58.8	3.3	▲ 1.8	▲ 0.8	▲ 13.3	0.3	▲ 0.7
安定所別　那覇	2,679	2,672	12,964	12,920	2,432	5,421	4,520	15,991	13,985	2.02	1.23	639	583	587	52	14	211	23.9	4.9	679	12.5	4.2
安定所別　沖縄	1,611	1,606	8,542	8,521	1,701	2,978	2,748	8,742	7,537	1.85	1.02	536	476	497	39	9	192	33.3	6.3	448	15.0	5.1
安定所別　名護	481	481	1,567	1,562	263	634	574	1,919	1,828	1.32	1.22	159	148	145	14	3	37	33.1	10.1	120	18.9	6.3
安定所別　宮古	183	178	747	740	131	413	394	1,428	1,357	2.26	1.91	96	90	93	3	0	18	52.5	12.9	86	20.8	6.0
安定所別　八重山	287	285	880	872	163	539	517	1,621	1,503	1.88	1.84	77	72	72	5	1	14	26.8	8.8	72	13.4	4.4

※　B月間有効求職者数及びF就職件数の（保）受給者実人員及び（保）受給者の一般就職件数については、局月計分には船員保険受給者分含む。

求人・求職の季節調整値　　（新規学卒を除き、パートタイムを含む）

（令和元年11月）

（単位：人・倍・％・P）

項目 年月	新規求職申込件数	前月比	月間有効求職者数	前月比	新規求人数	前月比	月間有効求人数	前月比	新規求人倍率	前月差	有効求人倍率	前月差
	件	%	人	%	人	%	人	%	倍	ポイント	倍	ポイント
平成30年 11月	5,776	3.4	24,711	0.5	10,575	1.1	29,073	1.1	1.83	▲ 0.04	1.18	0.01
12月	5,912	2.4	25,095	1.6	11,410	7.9	30,216	3.9	1.93	0.10	1.20	0.02
1月	5,775	▲ 2.3	25,105	0.0	10,266	▲ 10.0	30,772	1.8	1.78	▲ 0.15	1.23	0.03
2月	5,764	▲ 0.2	25,253	0.6	10,666	3.9	30,554	▲ 0.7	1.85	0.07	1.21	▲ 0.02
3月	5,866	1.8	25,444	0.8	10,705	0.4	30,097	▲ 1.5	1.82	▲ 0.03	1.18	▲ 0.03
4月	5,848	▲ 0.3	25,105	▲ 1.3	10,119	▲ 5.5	29,515	▲ 1.9	1.73	▲ 0.09	1.18	0.00
5月	6,173	5.6	25,922	3.3	11,603	14.7	30,630	3.8	1.88	0.15	1.18	0.00
6月	5,925	▲ 4.0	25,848	▲ 0.3	10,976	▲ 5.4	30,583	▲ 0.2	1.85	▲ 0.03	1.18	0.00
7月	5,804	▲ 2.0	25,692	▲ 0.6	10,133	▲ 7.7	30,497	▲ 0.3	1.75	▲ 0.10	1.19	0.01
8月	5,633	▲ 2.9	25,313	▲ 1.5	11,063	9.2	30,592	0.3	1.96	0.21	1.21	0.02
9月	5,943	5.5	25,608	1.2	10,957	▲ 1.0	30,450	▲ 0.5	1.84	▲ 0.12	1.19	▲ 0.02
10月	5,891	▲ 0.9	25,533	▲ 0.3	11,360	3.7	30,819	1.2	1.93	0.09	1.21	0.02
令和元年 11月	**6,011**	**2.0**	**25,823**	**1.1**	**11,384**	**0.2**	**31,333**	**1.7**	**1.89**	**▲ 0.04**	**1.21**	**0.00**

（注）季節調整法は、センサス局法Ⅱ（X-12-ARIMA）による。
　　なお、平成30年12月以前の数値は新季節指数により改訂されている。

パートタイム職業紹介状況

（令和元年11月）

（単位：件・人・倍・P）

項目 年月	1．新規求職申込件数	2．月間有効求職者数	3．新規求人数	4．月間有効求人数	5．新規求人倍率	6．有効求人倍率	7．就職件数	8．就職率		9．充足率	
								就職件数/新規求職申込件数×100	就職件数/月間有効求職者数×100	充足数/新規求人数×100	充足数/月間有効求人数×100
		月平均		月平均							
平成28年度計	20,140	7,911	44,009	10,191	2.19	1.29	9,861	49.0	10.4	21.7	7.8
平成29年度計	20,149	8,122	46,417	10,785	2.30	1.33	9,916	49.2	10.2	20.6	7.4
平成30年度計	20,190	7,621	47,291	9,977	2.34	1.31	8,885	44.0	116.6	18.2	86.3
平成30年　11月	1,554	8,352	3,338	9,526	2.15	1.14	503	32.4	6.0	14.4	5.1
12月	1,119	8,011	3,411	10,019	3.05	1.25	485	43.3	6.1	13.3	4.5
1月	1,750	7,847	4,786	11,146	2.73	1.42	472	27.0	6.0	9.5	4.1
2月	1,916	8,321	4,954	12,668	2.59	1.52	1,050	54.8	12.6	21.0	8.2
3月	1,877	8,708	4,537	13,065	2.42	1.50	1,567	83.5	18.0	34.1	11.8
4月	2,361	9,067	4,001	12,118	1.69	1.34	954	40.4	10.5	23.6	7.8
5月	1,963	9,228	3,657	11,284	1.86	1.22	764	38.9	8.3	20.0	6.5
6月	1,509	9,023	3,761	10,909	2.49	1.21	659	43.7	7.3	16.6	5.7
7月	1,610	8,781	3,573	10,549	2.22	1.20	582	36.1	6.6	15.3	5.2
8月	1,504	8,608	3,496	10,382	2.32	1.21	527	35.0	6.1	14.3	4.8
9月	1,640	8,773	3,522	10,203	2.15	1.16	646	39.4	7.4	17.4	6.0
10月	1,742	8,896	3,830	10,242	2.20	1.15	637	36.6	7.2	16.1	6.0
令和元年　11月	**1,592**	**8,818**	**3,425**	**10,198**	**2.15**	**1.16**	**518**	**32.5**	**5.9**	**14.3**	**4.8**
前年同月比（差）	2.4	5.6	2.6	7.1	0.00	0.02	3.0	0.1	▲ 0.1	▲ 0.1	▲ 0.3
前月比（差）	▲ 8.6	▲ 0.9	▲ 10.6	▲ 0.4	▲ 0.05	0.01	▲ 18.7	▲ 4.1	▲ 1.3	▲ 1.8	▲ 1.2

※　上記数値は、全て原数値である。

産業別・規模別新規求人状況 （新規学卒を除きパートタイムを含む）

令和元年11月

産業別・規模別 ＼ 項目		令和元年11月		平成30年11月		前年同月差		前年同月比	
			うち常用		うち常用		常用		常用
産業別	A. B　農林漁業（01～04）	46	43	70	64	▲ 24	▲ 21	▲ 34.3	▲ 32.8
	C 鉱業,採石業、砂利採取業（05）	0	0	5	5	▲ 5	▲ 5	▲ 100.0	▲ 100.0
	D 建設業（06～08）	622	619	673	670	▲ 51	▲ 51	▲ 7.6	▲ 7.6
	E 製造業（09～32）	428	326	445	369	▲ 17	▲ 43	▲ 3.8	▲ 11.7
	09 食料品製造業	315	218	289	218	26	0	9.0	0.0
	10 飲料・たばこ・飼料製造業	7	7	29	27	▲ 22	▲ 20	▲ 75.9	▲ 74.1
	11 繊維工業	3	3	8	8	▲ 5	▲ 5	▲ 62.5	▲ 62.5
	12 木材・木製品製造業	0	0	0	0	0	0	－	－
	13 家具・装備品製造業	1	1	8	8	▲ 7	▲ 7	▲ 87.5	▲ 87.5
	14 パルプ・紙・紙加工品製造業	4	3	8	8	▲ 4	▲ 5	▲ 50.0	▲ 62.5
	15 印刷・同関連産業	10	10	10	10	0	0	0.0	0.0
	16 化学工業	19	19	13	13	6	6	46.2	46.2
	17 石油製品・石炭製品製造業	0	0	1	1	▲ 1	▲ 1	▲ 100.0	▲ 100.0
	18 プラスチック製品製造業	5	5	7	7	▲ 2	▲ 2	▲ 28.6	▲ 28.6
	19 ゴム製品製造業	0	0	1	1	▲ 1	▲ 1	▲ 100.0	▲ 100.0
	21 窯業・土石製品製造業	27	27	20	20	7	7	35.0	35.0
	22 鉄鋼業	0	0	4	4	▲ 4	▲ 4	▲ 100.0	▲ 100.0
	23 非鉄金属製造業	3	3	2	0	1	3	50.0	－
	24 金属製品製造業	11	7	26	26	▲ 15	▲ 19	▲ 57.7	▲ 73.1
	25 はん用機械器具製造業	3	3	1	0	2	3	200.0	－
	26 生産用機械器具製造業	3	3	0	0	3	3	－	－
	27 業務用機械器具製造業	2	2	2	2	0	0	0.0	0.0
	28 電子部品・デバイス・電子回路製造業	0	0	0	0	0	0	－	－
	29 電気機械器具製造業	4	4	4	4	0	0	0.0	0.0
	30 情報通信機械器具製造業	0	0	0	0	0	0	－	－
	31 輸送用機械器具製造業	1	1	6	6	▲ 5	▲ 5	▲ 83.3	▲ 83.3
	20, 32 その他の製造業	10	10	6	6	4	4	66.7	66.7
	F 電気・ガス・熱供給・水道業（33～36）	12	8	14	14	▲ 2	▲ 6	▲ 14.3	▲ 42.9
	G 情報通信業（37～41）	1,004	605	602	424	402	181	66.8	42.7
	39 情報サービス業	947	553	557	383	390	170	70.0	44.4
	H 運輸業、郵便業（42～49）	605	579	359	320	246	259	68.5	80.9
	I 卸売業、小売業（50～61）	860	736	933	745	▲ 73	▲ 9	▲ 7.8	▲ 1.2
	50～55 卸売業	280	246	306	259	▲ 26	▲ 13	▲ 8.5	▲ 5.0
	56～61 小売業	580	490	627	486	▲ 47	4	▲ 7.5	0.8
	J 金融業、保険業（62～67）	87	84	69	55	18	29	26.1	52.7
	K 不動産業、物品賃貸業（68～70）	161	147	266	241	▲ 105	▲ 94	▲ 39.5	▲ 39.0
	L 学術研究、専門・技術サービス業（71～74）	249	224	395	351	▲ 146	▲ 127	▲ 37.0	▲ 36.2
	M 宿泊業、飲食サービス業（75～77）	1,123	1,064	999	893	124	171	12.4	19.1
	75 宿泊業	704	671	567	490	137	181	24.2	36.9
	76 飲食店	232	219	338	328	▲ 106	▲ 109	▲ 31.4	▲ 33.2
	N 生活関連サービス業、娯楽業（78～80）	339	321	438	330	▲ 99	▲ 9	▲ 22.6	▲ 2.7
	O 教育、学習支援業（81, 82）	185	163	172	167	13	▲ 4	7.6	▲ 2.4
	P 医療、福祉（83～85）	3,052	2,949	2,758	2,698	294	251	10.7	9.3
	83 医療業	1,128	1,119	868	853	260	266	30.0	31.2
	85 社会保険・社会福祉・介護事業	1,917	1,824	1,870	1,826	47	▲ 2	2.5	▲ 0.1
	Q 複合サービス事業（86, 87）	30	29	62	61	▲ 32	▲ 32	▲ 51.6	▲ 52.5
	R サービス業（他に分類されないもの）	923	651	1,202	716	▲ 279	▲ 65	▲ 23.2	▲ 9.1
	S, T. 公務・その他（97, 98, 99）	259	205	290	201	▲ 31	4	▲ 10.7	2.0
合計		9,985	8,753	9,752	8,324	233	429	2.4	5.2
規模別	29人以下	5,382	4,831	5,942	5,071	▲ 560	▲ 240	▲ 9.4	▲ 4.7
	30～99人	2,279	2,063	2,171	1,893	108	170	5.0	9.0
	100～299人	1,325	1,154	1,032	830	293	324	28.4	39.0
	300～499人	482	432	323	284	159	148	49.2	52.1
	500～999人	380	202	203	180	177	22	87.2	12.2
	1，000人以上	137	71	81	66	56	5	69.1	7.6

（注） 平成19年11月改定の「日本標準産業分類」に基づく区分により表章したもの。

6. 中高年齢者の職業紹介状況(パートを除く)

(単位:人・件・%)

項目 / 年月	新規求職申込件数		月間有効求職者数		紹介件数		就職件数	
		うち常用		うち常用		うち常用		うち常用
30 年 11 月	1,212	1,205	5,753	5,726	1,539	1,445	377	358
元 年 10 月	1,350	1,347	6,135	6,114	1,623	1,498	413	390
元 年 11 月	**1,264**	**1,255**	**6,042**	**6,019**	**1,580**	**1,479**	**384**	**359**
前年同月比	4.3	4.1	5.0	5.1	2.7	2.4	1.9	0.3
前 月 比	▲ 6.4	▲ 6.8	▲ 1.5	▲ 1.6	▲ 2.6	▲ 1.3	▲ 7.0	▲ 7.9
那 覇	634	629	3,167	3,158	832	776	174	160
沖 縄	380	379	2,049	2,042	476	440	118	110
名 護	126	126	407	407	128	125	45	44
宮 古	47	44	186	183	61	57	35	33
八 重 山	77	77	233	229	83	81	12	12

7. 障害者職業紹介状況

(単位:人・件・%)

項目 / 年月	新規求職申込件数	紹介件数	就職件数	期末現在登録者数			
				計	有効求職者	就業中の者	保留中の者
令和元年11月	**190**	**395**	**104**	**16,963**	**5,630**	**8,446**	**2,887**
身体障害者	48	110	32	6,264	1,842	2,852	1,570
知的障害者	29	35	15	3,861	935	2,356	570
精神障害者	99	218	50	6,015	2,492	2,847	676
その他障害者	14	32	7	823	361	391	71
令和元年10月	208	466	162	16,888	5,597	8,405	2,886
平成30年11月	224	418	132	15,770	5,238	8,080	2,452
前年同月比	▲ 15.2	▲ 5.5	▲ 21.2	7.6	7.5	4.5	17.7
那 覇	94	219	50	9,004	3,096	4,273	1,635
沖 縄	72	143	42	5,758	2,057	3,019	682
名 護	13	16	5	870	196	464	210
宮 古	5	9	4	622	120	333	169
八 重 山	6	8	3	709	161	357	191

8. 雇用保険適用・給付状況

（1） 適用状況

（単位：人・件・%）

項目 / 年月	適用事業所関係			被保険者関係			事務組合関係		
	適用事業所数	新規適用	廃止脱退	被保険者数	資格取得	資格喪失	組合数	委託事業所数	被保険者数
	（3月末）			（3月末）			（3月末）	（3月末）	（3月末）
平成27年度計	26,341	1,783	953	387,696	99,947	86,967	70	7,474	68,704
平成28年度計	27,514	2,142	996	404,364	105,289	88,865	72	7,897	72,459
平成29年度計	28,976	2,555	1,111	418,835	107,179	92,249	72	8,708	76,410
平成30年度計	29,786	1,881	1,120	426,450	101,710	93,586	72	8,943	77,236
平成30年 11月	29,460	145	55	425,747	7,619	6,640	72	8,893	77,241
12月	29,551	131	47	427,220	6,943	5,467	72	8,908	77,457
1月	29,617	116	53	426,141	6,483	7,580	72	8,913	77,208
2月	29,699	122	40	426,651	6,515	5,973	72	8,935	77,387
3月	29,786	137	57	426,450	6,576	6,746	72	8,943	77,236
4月	29,908	217	98	421,821	12,730	17,320	72	8,916	75,492
5月	30,023	202	94	430,393	16,073	8,053	72	8,934	76,510
6月	30,111	168	85	432,751	9,422	7,026	72	8,902	75,987
7月	30,216	196	93	433,714	8,948	8,064	72	8,910	76,030
8月	30,323	161	57	434,739	7,662	6,639	72	8,936	76,321
9月	30,078	142	386	434,879	7,171	6,949	72	8,926	76,294
10月	30,176	146	49	435,303	8,051	7,571	72	8,942	76,192
令和元年 11月	**30,288**	**162**	**54**	**436,216**	**7,259**	**6,358**	**72**	**8,954**	**76,356**
那覇	15,923	71	27	259,659	4,268	3,839	41	4,527	46,397
沖縄	9,463	65	17	128,180	2,084	1,735	19	3,212	22,132
名護	2,030	12	6	23,476	393	375	6	544	3,530
宮古	1,333	9	2	12,406	263	194	3	372	2,595
八重山	1,539	5	2	12,495	251	215	3	299	1,702

（2）給付状況

（単位：人・件・%）

項目 / 年月	一般				特例一時金		日雇保険	
	受給資格決定件数	初回受給者	受給者実人員（所定内）	総支給額（千円）	受給者数	支給金額（千円）	受給者実人員	支給金額（千円）
			（月平均）				（月平均）	
平成27年度計	20,095	15,850	5,202	6,818,986	66	14,050	2	878
平成28年度計	19,242	14,708	4,830	6,327,046	58	12,534	1	391
平成29年度計	18,547	13,939	4,631	6,213,613	41	9,082	1	315
平成30年度計	18,069	13,460	4,505	6,126,987	39	8,716	0	0
平成30年 11月	1,493	1,152	4,555	522,275	4	777	0	0
12月	1,324	1,154	4,520	521,910	9	1,666	1	23
1月	1,059	801	4,237	500,605	8	2,025	0	0
2月	1,289	1,077	4,151	444,914	0	0	0	0
3月	1,434	820	3,993	436,328	1	191	0	0
4月	2,070	1,060	4,084	486,890	2	464	0	0
5月	2,307	1,940	4,862	536,526	0	0	1	30
6月	1,858	1,228	4,979	543,378	3	705	2	60
7月	1,580	1,244	5,227	649,910	1	284	0	0
8月	1,236	1,140	5,132	582,004	5	1,185	2	60
9月	1,307	1,025	4,855	549,969	1	269	1	8
10月	1,392	1,085	4,723	586,044	1	237	1	38
令和元年 11月	**1,371**	**966**	**4,300**	**474,957**	**0**	**0**	**1**	**23**
那覇	702	502	2,211	241,871	0	0	1	23
沖縄	465	355	1,533	168,017	0	0	0	0
名護	113	62	258	29,019	0	0	0	0
宮古	43	17	130	16,081	0	0	0	0
八重山	45	28	162	19,292	0	0	0	0
沖縄総合事務局（船員）	2	1	2	300	0	0	0	0
宮古運輸	1	1	3	349	0	0	0	0
八重山運輸	0	0	1	27	0	0	0	0

（注）金額は千円未満は四捨五入してあるため必ずしも当月計と一致しない。

職業別常用新規求人･新規求職のバランスシートと充足･就職状況（令和元年11月分）

【職業別・常用（フルタイム及びパート）】

（単位:人、件、倍、%）

職　　業	新規求人数 ①	新規求職申込件数 ②	新規求人倍率 ①／②	充足数 ③	充足率 ③／①	就職件数 ④	就職率 ④／②
職　　業　　計	8,753	5,222	1.68	1,293	14.8	1,369	26.2
A　管理的職業	42	10	4.20	1	2.4	2	20.0
B　専門的・技術的職業	2,047	774	2.64	273	13.3	274	35.4
07　開発技術者	3	4	0.75	1	33.3	1	25.0
08　製造技術者	24	34	0.71	7	29.2	5	14.7
09　建築・土木・測量技術者	147	35	4.20	14	9.5	15	42.9
10　情報処理・通信技術者	188	65	2.89	13	6.9	15	23.1
11　その他の技術者	10	5	2.00	1	10.0	1	20.0
12　医師、歯科医師、獣医師、薬剤師	26	6	4.33	0	－	0	－
13　保健師、助産師、看護師	437	172	2.54	75	17.2	75	43.6
14　医療技術者	178	48	3.71	21	11.8	21	43.8
15　その他の保健医療の職業	67	36	1.86	14	20.9	14	38.9
16　社会福祉の専門的職業	795	213	3.73	84	10.6	85	39.9
22　美術家、デザイナー、写真家、映像撮影者	32	39	0.82	9	28.1	9	23.1
05.06.17～21.23.24その他の専門的職業	140	117	1.20	34	24.3	33	28.2
C　事務的職業	1,400	1,336	1.05	320	22.9	335	25.1
25　一般事務の職業	1,105	1,153	0.96	254	23.0	266	23.1
26　会計事務の職業	117	85	1.38	39	33.3	39	45.9
27　生産関連事務の職業	30	7	4.29	5	16.7	5	71.4
28　営業・販売関連事務の職業	60	58	1.03	7	11.7	10	17.2
29　外勤事務の職業	11	0	－	0	－	0	－
30　運輸、通信事務の職業	22	4	5.50	7	31.8	7	175.0
31　事務用機械操作の職業	55	29	1.90	8	14.5	8	27.6
D　販売の職業	594	339	1.75	44	7.4	55	16.2
32　商品販売の職業	428	217	1.97	19	4.4	24	11.1
33　販売類似の職業	8	5	1.60	3	37.5	3	60.0
34　営業の職業	158	117	1.35	22	13.9	28	23.9
E　サービスの職業	2,486	865	2.87	304	12.2	314	36.3
35　家庭生活支援サービスの職業	7	6	1.17	1	14.3	1	16.7
36　介護サービスの職業	876	193	4.54	99	11.3	100	51.8
37　保健医療サービスの職業	213	81	2.63	30	14.1	30	37.0
38　生活衛生サービスの職業	129	74	1.74	23	17.8	24	32.4
39　飲食物調理の職業	585	205	2.85	84	14.4	89	43.4
40　接客・給仕の職業	519	183	2.84	42	8.1	44	24.0
41　住居施設・ビル等の管理の職業	25	16	1.56	2	8.0	3	18.8
42　その他のサービスの職業	132	107	1.23	23	17.4	23	21.5
F　保安の職業	130	40	3.25	21	16.2	24	60.0
G　農林漁業の職業	51	47	1.09	33	64.7	34	72.3
H　生産工程の職業	403	237	1.70	70	17.4	95	40.1
49　生産設備制御・監視の職業（金属材料製造、金属加工、金属溶接・溶断）	3	2	1.50	0	－	0	－
50　生産設備制御・監視の職業（金属材料製造、金属加工、金属溶接･溶断を除く）	2	3	0.67	1	50.0	1	33.3
51　生産設備制御・監視の職業（機械組立）	0	3	－	0	－	0	－
52　金属材料製造、金属加工、金属溶接・溶断の職業	34	23	1.48	10	29.4	10	43.5
54　製品製造・加工処理の職業（金属材料製造、金属加工、金属溶接・溶断を除く）	218	73	2.99	44	20.2	46	63.0
57　機械組立の職業	28	76	0.37	1	3.6	24	31.6
60　機械整備・修理の職業	86	30	2.87	5	5.8	5	16.7
61　製品検査の職業（金属材料製造、金属加工、金属溶接・溶断）	9	2	4.50	0	－	0	－
62　製品検査の職業（金属材料製造、金属加工、金属溶接・溶断を除く）	3	0	－	0	－	0	－
63　機械検査の職業	4	2	2.00	1	25.0	1	50.0
64　生産関連・生産類似の職業	16	23	0.70	8	50.0	8	34.8
I　輸送･機械運転の職業	476	150	3.17	57	12.0	58	38.7
65　鉄道運転の職業	0	1	－	0	－	0	－
66　自動車運転の職業	399	92	4.34	38	9.5	37	40.2
67　船舶・航空機運転の職業	0	3	－	0	－	0	－
68　その他の輸送の職業	6	10	0.60	2	33.3	2	20.0
69　定置・建設機械運転の職業	71	44	1.61	17	23.9	19	43.2
J　建設・採堀の職業	329	88	3.74	32	9.7	35	39.8
70　建設躯体工事の職業	71	6	11.83	3	4.2	3	50.0
71　建設の職業（建設躯体工事の職業を除く）	118	23	5.13	8	6.8	10	43.5
72　電気工事の職業	82	21	3.90	10	12.2	11	52.4
73　土木の職業	58	38	1.53	11	19.0	11	28.9
74　採堀の職業	0	0	－	0	－	0	－
K　運搬・清掃・包装等の職業	795	436	1.82	138	17.4	143	32.8
75　運搬の職業	279	127	2.20	35	12.5	36	28.3
76　清掃の職業	347	107	3.24	63	18.2	66	61.7
77　包装の職業	20	2	10.00	5	25.0	5	250.0
78　その他の運搬・清掃・包装等の職業	149	200	0.75	35	23.5	36	18.0
ＩＴ関連職業合計	311	142	2.19	36	11.6	39	27.5
福祉関連職業合計	1,811	500	3.62	243	13.4	244	48.8
（うち介護関係）	1,276	288	4.43	155	12.1	156	54.2
分類不能の職業	0	900	－	0	－	0	－

※掲載値は、すべて原数値であり、新規学卒を含んでいません。
※常用とは、雇用契約において雇用期間の定めがないか又は４か月以上の雇用期間が定められているものをいいます。

職業別常用新規求人･新規求職のバランスシートと充足･就職状況（令和元年11月分）

【職業別・常用（フルタイムのみ）】

（単位：人、件、倍、%、千円）

	新規求人数 ①	新規求職申込件数 ②	新規求人倍率 ①／②	充足数 ③	充足率 ③／①	就職件数 ④	就職率 ④／②	求職希望賃金（月給）	求人平均賃金（月給）
職業計	5,953	3,632	1.64	853	14.3	918	25.3	181	192
A 管理的職業	42	10	4.20	1	2.4	2	20.0	269	228
B 専門的・技術的職業	1,566	579	2.70	208	13.3	210	36.3	197	219
07 開発技術者	3	4	0.75	1	33.3	1	25.0	218	198
08 製造技術者	24	31	0.77	7	29.2	5	16.1	192	264
09 建築・土木・測量技術者	145	32	4.53	14	9.7	15	46.9	277	281
10 情報処理・通信技術者	181	61	2.97	11	6.1	13	21.3	197	246
11 その他の技術者	10	5	2.00	1	10.0	1	20.0	165	213
12 医師、歯科医師、獣医師、薬剤師	18	3	6.00	0	－	0	－	333	402
13 保健師、助産師、看護師	318	105	3.03	61	19.2	61	58.1	219	224
14 医療技術者	138	39	3.54	16	11.6	16	41.0	196	224
15 その他の保健医療の職業	47	27	1.74	11	23.4	11	40.7	192	191
16 社会福祉の専門的職業	559	156	3.58	61	10.9	62	39.7	176	189
22 美術家、デザイナー、写真家、映像撮影者	29	38	0.76	5	17.2	5	13.2	188	195
05.06.17～21.23.24その他の専門的職業	94	78	1.21	20	21.3	20	25.6	181	186
C 事務的職業	1,025	970	1.06	215	21.0	227	23.4	164	171
25 一般事務の職業	803	821	0.98	168	20.9	177	21.6	161	167
26 会計事務の職業	85	72	1.18	29	34.1	29	40.3	181	186
27 生産関連事務の職業	28	7	4.00	4	14.3	4	57.1	176	172
28 営業・販売関連事務の職業	49	50	0.98	7	14.3	10	20.0	197	184
29 外勤事務の職業	9	0	－	0	－	0	－	0	162
30 運輸、通信事務の職業	16	4	4.00	5	31.3	5	125.0	168	179
31 事務用機械操作の職業	35	16	2.19	2	5.7	2	12.5	147	168
D 販売の職業	329	231	1.42	36	10.9	44	19.0	190	195
32 商品販売の職業	176	120	1.47	11	6.3	13	10.8	165	177
33 販売類似の職業	7	4	1.75	3	42.9	3	75.0	193	199
34 営業の職業	146	107	1.36	22	15.1	28	26.2	216	211
E サービスの職業	1,462	571	2.56	189	12.9	196	34.3	181	177
35 家庭生活支援サービスの職業	3	5	0.60	1	33.3	1	20.0	154	158
36 介護サービスの職業	615	142	4.33	68	11.1	69	48.6	168	170
37 保健医療サービスの職業	159	61	2.61	22	13.8	22	36.1	145	160
38 生活衛生サービスの職業	100	45	2.22	16	16.0	17	37.8	166	185
39 飲食物調理の職業	250	120	2.08	46	18.4	50	41.7	229	183
40 接客・給仕の職業	249	123	2.02	20	8.0	21	17.1	179	193
41 住居施設・ビル等の管理の職業	14	9	1.56	2	14.3	2	22.2	157	186
42 その他のサービスの職業	72	66	1.09	14	19.4	14	21.2	171	177
F 保安の職業	89	28	3.18	15	16.9	18	64.3	171	162
G 農林漁業の職業	29	33	0.88	10	34.5	11	33.3	183	182
H 生産工程の職業	286	196	1.46	44	15.4	69	35.2	190	188
49 生産設備制御・監視の職業（金属材料製造、金属加工、金属溶接・溶断）	3	2	1.50	0	－	0	－	165	235
50 生産設備制御・監視の職業（金属材料製造、金属加工、金属溶接･溶断を除く）	2	3	0.67	1	50.0	1	33.3	153	184
51 生産設備制御・監視の職業（機械組立）	0	3	－	0	－	0	－	193	0
52 金属材料製造、金属加工、金属溶接・溶断の職業	32	19	1.68	8	25.0	8	42.1	194	191
54 製品製造・加工処理の職業（金属材料製造、金属加工、金属溶接・溶断を除く）	105	43	2.44	22	21.0	24	55.8	171	172
57 機械組立の職業	28	74	0.38	1	3.6	24	32.4	203	203
60 機械整備・修理の職業	85	30	2.83	5	5.9	5	16.7	196	197
61 製品検査の職業（金属材料製造、金属加工、金属溶接・溶断）	9	2	4.50	0	－	0	－	200	191
62 製品検査の職業（金属材料製造、金属加工、金属溶接・溶断を除く）	3	0	－	0	－	0	－	0	158
63 機械検査の職業	4	2	2.00	1	25.0	1	50.0	160	170
64 生産関連・生産類似の職業	15	18	0.83	6	40.0	6	33.3	182	245
I 輸送･機械運転の職業	441	122	3.61	49	11.1	50	41.0	188	180
65 鉄道運転の職業	0	1	－	0	－	0	－	130	0
66 自動車運転の職業	364	70	5.20	30	8.2	29	41.4	178	160
67 船舶・航空機運転の職業	0	2	－	0	－	0	－	275	0
68 その他の輸送の職業	6	9	0.67	2	33.3	2	22.2	208	240
69 定置・建設機械運転の職業	71	40	1.78	17	23.9	19	47.5	199	224
J 建設・採掘の職業	327	79	4.14	31	9.5	34	43.0	197	219
70 建設躯体工事の職業	71	6	11.83	3	4.2	3	50.0	185	226
71 建設の職業（建設躯体工事の職業を除く）	118	17	6.94	7	5.9	9	52.9	232	215
72 電気工事の職業	81	20	4.05	10	12.3	11	55.0	204	221
73 土木の職業	57	36	1.58	11	19.3	11	30.6	180	217
74 採掘の職業	0	0	－	0	－	0	－	0	0
K 運搬・清掃・包装等の職業	357	214	1.67	55	15.4	57	26.6	164	169
75 運搬の職業	235	102	2.30	30	12.8	31	30.4	175	170
76 清掃の職業	80	30	2.67	19	23.8	19	63.3	147	171
77 包装の職業	0	1	－	0	－	0	－	100	0
78 その他の運搬・清掃・包装等の職業	42	81	0.52	6	14.3	7	8.6	156	165
ＩＴ関連職業合計	282	121	2.33	23	8.2	26	21.5	186	239
福祉関連職業合計	1,282	354	3.62	180	14.0	181	51.1	187	194
（うち介護関係）	882	219	4.03	110	12.5	111	50.7	171	178
分類不能の職業	0	599	－	0	－	0	－	191	0

※掲載値は、すべて原数値であり、新規学卒を含んでいません。
※常用とは、雇用契約において雇用期間の定めがないか又は４か月以上の雇用期間が定められているものをいいます。

職業別常用新規求人･新規求職のバランスシートと充足･就職状況（令和元年11月分）

【職業別・常用（パートのみ）】

（単位：人、件、倍、%、十円）

	新規求人数 ①	新規求職申込件数 ②	新規求人倍率 ①／②	充足数 ③	充足率 ③／①	就職件数 ④	就職率 ④／②	求職希望賃金（時給）	求人平均賃金（時給）
職業計	2,800	1,590	1.76	440	15.7	451	28.4	89	85
A 管理的職業	0	0	－	0	－	0	－	0	0
B 専門的・技術的職業	481	195	2.47	65	13.5	64	32.8	109	117
07 開発技術者	0	0	－	0	－	0	－	0	0
08 製造技術者	0	3	－	0	－	0	－	103	0
09 建築・土木・測量技術者	2	3	0.67	0	－	0	－	83	181
10 情報処理・通信技術者	7	4	1.75	2	28.6	2	50.0	93	122
11 その他の技術者	0	0	－	0	－	0	－	0	0
12 医師、歯科医師、獣医師、薬剤師	8	3	2.67	0	－	0	－	215	215
13 保健師、助産師、看護師	119	67	1.78	14	11.8	14	20.9	119	130
14 医療技術者	40	9	4.44	5	12.5	5	55.6	126	124
15 その他の保健医療の職業	20	9	2.22	3	15.0	3	33.3	100	108
16 社会福祉の専門的職業	236	57	4.14	23	9.7	23	40.4	98	99
22 美術家、デザイナー、写真家、映像撮影者	3	1	3.00	4	133.3	4	400.0	90	94
05.06.17～21.23.24その他の専門的職業	46	39	1.18	14	30.4	13	33.3	103	141
C 事務的職業	375	366	1.02	105	28.0	108	29.5	88	93
25 一般事務の職業	302	332	0.91	86	28.5	89	26.8	89	93
26 会計事務の職業	32	13	2.46	10	31.3	10	76.9	85	94
27 生産関連事務の職業	2	0	－	1	50.0	1	－	0	91
28 営業・販売関連事務の職業	11	8	1.38	0	－	0	－	89	87
29 外勤事務の職業	2	0	－	0	－	0	－	0	151
30 運輸、通信事務の職業	6	0	－	2	33.3	2	－	0	89
31 事務用機械操作の職業	20	13	1.54	6	30.0	6	46.2	86	90
D 販売の職業	265	108	2.45	8	3.0	11	10.2	85	90
32 商品販売の職業	252	97	2.60	8	3.2	11	11.3	84	90
33 販売類似の職業	1	1	1.00	0	－	0	－	80	86
34 営業の職業	12	10	1.20	0	－	0	－	93	98
E サービスの職業	1,024	294	3.48	115	11.2	118	40.1	85	92
35 家庭生活支援サービスの職業	4	1	4.00	0	－	0	－	85	103
36 介護サービスの職業	261	51	5.12	31	11.9	31	60.8	86	97
37 保健医療サービスの職業	54	20	2.70	8	14.8	8	40.0	83	88
38 生活衛生サービスの職業	29	29	1.00	7	24.1	7	24.1	87	94
39 飲食物調理の職業	335	85	3.94	38	11.3	39	45.9	83	87
40 接客・給仕の職業	270	60	4.50	22	8.1	23	38.3	86	92
41 住居施設・ビル等の管理の職業	11	7	1.57	0	－	1	14.3	91	93
42 その他のサービスの職業	60	41	1.46	9	15.0	9	22.0	85	92
F 保安の職業	41	12	3.42	6	14.6	6	50.0	83	85
G 農林漁業の職業	22	14	1.57	23	104.5	23	164.3	91	88
H 生産工程の職業	117	41	2.85	26	22.2	26	63.4	88	85
49 生産設備制御・監視の職業（金属材料製造、金属加工、金属溶接・溶断）	0	0	－	0	－	0	－	0	0
50 生産設備制御・監視の職業（金属材料製造、金属加工、金属溶接･溶断を除く）	0	0	－	0	－	0	－	0	0
51 生産設備制御・監視の職業（機械組立）	0	0	－	0	－	0	－	0	0
52 金属材料製造、金属加工、金属溶接・溶断の職業	2	4	0.50	2	100.0	2	50.0	108	90
54 製品製造・加工処理の職業（金属材料製造、金属加工、金属溶接・溶断を除く）	113	30	3.77	22	19.5	22	73.3	83	85
57 機械組立の職業	0	2	－	0	－	0	－	95	0
60 機械整備・修理の職業	1	0	－	0	－	0	－	0	90
61 製品検査の職業（金属材料製造、金属加工、金属溶接・溶断）	0	0	－	0	－	0	－	0	0
62 製品検査の職業（金属材料製造、金属加工、金属溶接・溶断を除く）	0	0	－	0	－	0	－	0	0
63 機械検査の職業	0	0	－	0	－	0	－	0	0
64 生産関連・生産類似の職業	1	5	0.20	2	200.0	2	40.0	99	90
I 輸送･機械運転の職業	35	28	1.25	8	22.9	8	28.6	92	89
65 鉄道運転の職業	0	0	－	0	－	0	－	0	0
66 自動車運転の職業	35	22	1.59	8	22.9	8	36.4	95	89
67 船舶・航空機運転の職業	0	1	－	0	－	0	－	79	0
68 その他の輸送の職業	0	1	－	0	－	0	－	0	0
69 定置・建設機械運転の職業	0	4	－	0	－	0	－	81	0
J 建設・採掘の職業	2	9	0.22	1	50.0	1	11.1	89	100
70 建設躯体工事の職業	0	0	－	0	－	0	－	0	0
71 建設の職業（建設躯体工事の職業を除く）	0	6	－	1	－	1	16.7	92	0
72 電気工事の職業	1	1	1.00	0	－	0	－	80	85
73 土木の職業	1	2	0.50	0	－	0	－	85	115
74 採掘の職業	0	0	－	0	－	0	－	0	0
K 運搬・清掃・包装等の職業	438	222	1.97	83	18.9	86	38.7	83	86
75 運搬の職業	44	25	1.76	5	11.4	5	20.0	90	89
76 清掃の職業	267	77	3.47	44	16.5	47	61.0	82	87
77 包装の職業	20	1	20.00	5	25.0	5	500.0	70	82
78 その他の運搬・清掃・包装等の職業	107	119	0.90	29	27.1	29	24.4	82	83
ＩＴ関連職業合計	29	21	1.38	13	44.8	13	61.9	94	96
福祉関連職業合計	529	146	3.62	63	11.9	63	43.2	106	107
（うち介護関係）	394	69	5.71	45	11.4	45	65.2	86	97
分類不能の職業	0	301	－	0	－	0	－	88	0

※掲載値は、すべて原数値であり、新規学卒を含んでいません。
※常用とは、雇用契約において雇用期間の定めがないか又は４か月以上の雇用期間が定められているものをいいます。

職業別常用有効求人・有効求職バランスシート（令和元年11月分）
【職業別・常用（フルタイム及びパート）】

【沖縄労働局】

（単位：人・件・倍）

職業	有効求職者数 計（A）	45歳以上	男	45歳以上	女	45歳以上	有効求人数（B）	有効求人倍率（B／A）
職業計	24,615	10,719	10,710	5,156	13,815	5,515	26,210	1.06
A 管理的職業	48	30	42	29	6	1	153	3.19
B 専門的・技術的職業	3,294	1,284	1,259	507	2,030	773	6,078	1.85
07 開発技術者	19	13	16	12	3	1	27	1.42
08 製造技術者	167	81	129	61	38	20	87	0.52
09 建築・土木・測量技術者	184	113	159	106	25	7	611	3.32
10 情報処理・通信技術者	362	49	275	41	87	8	516	1.43
11 その他の技術者	18	7	17	7	1	0	25	1.39
12 医師、歯科医師、獣医師、薬剤師	28	13	7	6	21	7	74	2.64
13 保健師、助産師、看護師	675	361	43	29	629	330	1,275	1.89
14 医療技術者	158	32	61	17	97	15	530	3.35
15 その他の保健医療の職業	164	67	55	31	109	36	258	1.57
16 社会福祉の専門的職業	751	313	134	62	617	251	2,124	2.83
22 美術家、デザイナー、写真家、映像撮影者	301	55	137	28	164	27	133	0.44
05.06.17～21.23.24 その他の専門的職業	467	180	226	107	239	71	418	0.90
C 事務的職業	6,231	2,215	1,332	577	4,887	1,631	3,984	0.64
25 一般事務の職業	5,215	1,804	957	416	4,250	1,384	3,074	0.59
26 会計事務の職業	433	165	101	39	332	126	394	0.91
27 生産関連事務の職業	48	35	27	20	21	15	84	1.75
28 営業・販売関連事務の職業	273	103	138	58	134	44	202	0.74
29 外勤事務の職業	3	2	2	1	1	1	18	6.00
30 運輸・郵便事務の職業	27	13	18	10	9	3	70	2.59
31 事務用機器操作の職業	232	93	89	33	140	58	142	0.61
D 販売の職業	1,681	664	775	306	904	356	1,695	1.01
32 商品販売の職業	1,024	377	255	77	767	298	1,197	1.17
33 販売類似の職業	31	9	19	4	12	5	69	2.23
34 営業の職業	626	278	501	225	125	53	429	0.69
E サービスの職業	3,589	1,639	1,174	542	2,403	1,090	7,888	2.20
35 家庭生活支援サービスの職業	20	7	2	0	17	6	9	0.45
36 介護サービスの職業	912	486	272	121	634	362	2,457	2.69
37 保健医療サービスの職業	210	89	31	9	179	80	737	3.51
38 生活衛生サービスの職業	337	80	48	20	289	60	459	1.36
39 飲食物調理の職業	893	575	385	225	505	349	1,811	2.03
40 接客・給仕の職業	712	204	263	80	447	122	1,883	2.64
41 居住施設・ビル等の管理の職業	67	51	58	43	9	8	62	0.93
42 その他のサービスの職業	438	147	115	44	323	103	470	1.07
F 保安の職業	170	136	163	134	6	1	419	2.46
G 農林漁業の職業	253	133	200	106	52	27	252	1.00
H 生産工程の職業	1,173	476	776	305	395	170	1,175	1.00
49 生産設備制御・監視の職業（金属材料製造、金属加工、金属溶接・溶	8	2	6	2	2	0	4	0.50
50 生産設備制御・監視の職業（金属材料製造、金属加工、金属溶接・溶断を除く）	16	6	12	4	4	2	15	0.94
51 生産設備制御・監視の職業（機械組立）	6	2	5	2	1	0	0	－
52 金属材料製造、金属加工、金属溶接・溶断の職業	98	47	93	46	5	1	153	1.56
54 製品製造・加工処理の職業（金属材料製造、金属加工、金属溶接・溶断を除く）	459	259	201	110	256	148	511	1.11
57 機械組立の職業	270	52	197	42	73	10	43	0.16
60 機械整備・修理の職業	186	71	175	70	11	1	324	1.74
61 製品検査の職業（金属材料製造、金属加工、金属溶接・溶	3	0	3	0	0	0	10	3.33
62 製品検査の職業（金属材料製造、金属加工、金属溶接・溶断を除く）	1	0	1	0	0	0	14	14.00
63 機械検査の職業	12	0	11	0	1	0	6	0.50
64 生産関連・生産類似の職業	114	37	72	29	42	8	95	0.83
I 輸送・機械運転の職業	628	437	599	420	27	16	1,225	1.95
65 鉄道運転の職業	3	2	2	1	1	1	7	2.33
66 自動車運転の職業	381	306	363	292	17	13	948	2.49
67 船舶・航空機運転の職業	5	4	5	4	0	0	1	0.20
68 その他の輸送の職業	41	23	34	21	7	2	43	1.05
69 定置・建設機械運転の職業	198	102	195	102	2	0	226	1.14
J 建設・採掘の職業	533	243	516	239	14	3	1,024	1.92
70 建設躯体工事の職業	42	16	42	16	0	0	196	4.67
71 建設の職業（建設躯体工事の職業を除く）	134	72	129	71	4	0	306	2.28
72 電気工事の職業	179	52	171	52	7	0	274	1.53
73 土木の職業	177	102	173	99	3	3	242	1.37
74 採掘の職業	1	1	1	1	0	0	6	6.00
K 運搬・清掃・包装等の職業	2,732	1,735	1,681	1,020	1,032	701	2,317	0.85
75 運搬の職業	573	320	531	293	39	24	666	1.16
76 清掃の職業	620	415	286	165	329	247	1,058	1.71
77 包装の職業	15	10	3	2	12	8	36	2.40
78 その他の運搬・清掃・包装等の職業	1,524	990	861	560	652	422	557	0.37
IT関連職業合計	956	233	569	146	384	85	938	0.98
福祉関連職業合計	2,071	1,076	468	215	1,594	856	4,968	2.40
（うち介護関係）	(1,243)	(664)	(366)	(170)	(871)	(491)	(3,410)	2.74
分類不能の職業	4,283	1,727	2,193	971	2,059	746	0	－

※掲載値は、すべて原数値であり、新規学卒を含んでいません。
※常用とは、雇用契約において雇用期間の定めがないか又は４か月以上の雇用期間が定められているものをいいます。