スイーツ付き♥

「楽しめるセミナー」開催します

ホテルのしごと 魅力発信セミナー

「ホテルのしごと」のイメージが変わります！

「ホテルのしごと」や「気になる待遇面」をわかりやすく説明します。

どんな仕事があるの？

英語ができなくても働ける？

ホテルの仕事ってどんなキャリア

アップができるの？

◇開催日◇

平成31年3月２３日（土）１４：００～１６：００

（1企業につき30分の説明×３回）

カフーナ旭橋　グッジョブセンター６階

駐車場無料(OPA入居建物の駐車場のみが対象です。駐車券を会場までお持ちください。)

◇参加対象◇（事前登録不要）

お仕事探し中の方、学生、学生の保護者（定員60名）

キッズコーナーもご用意しています(子育て中の皆様もお越しください)

各ホテルのオリジナルスイーツをご提供（数量限定）

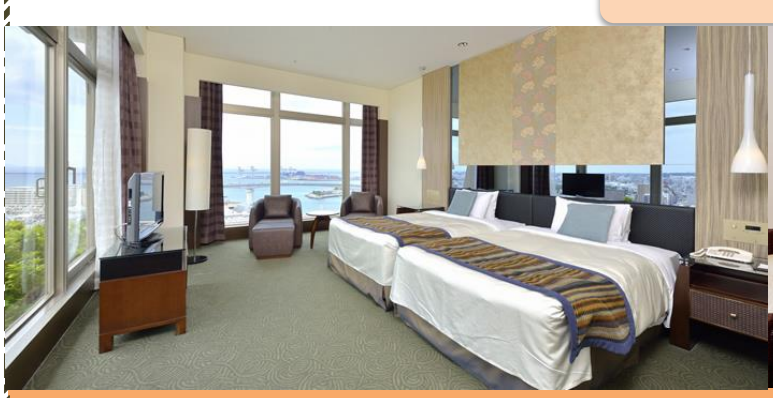

「休暇の取りやすさ」「残業縮減」「賃金アップ」に取り組む、ホテル３社より説明します。

◇参加企業◇（順不同）

沖縄かりゆしアーバンリゾート・那覇　(株式会社かりゆし)

オキナワ　グランメールリゾート（株式会社　KPG HOTEL & RESORT）

ハイアットリージェンシー那覇　沖縄（PHR沖縄ホテルマネジメント株式会社）

雇用保険受給中の方へ　～本セミナーは「求職活動実績」となります～

お問い合わせ先：沖縄労働局　職業安定課　☎　098-868-1655