

2 一般労働者の賃金構造

一般労働者 1 人平均月間現金給与総額の推移 (規模 5 人以上 調査産業計) (岡山・全国)

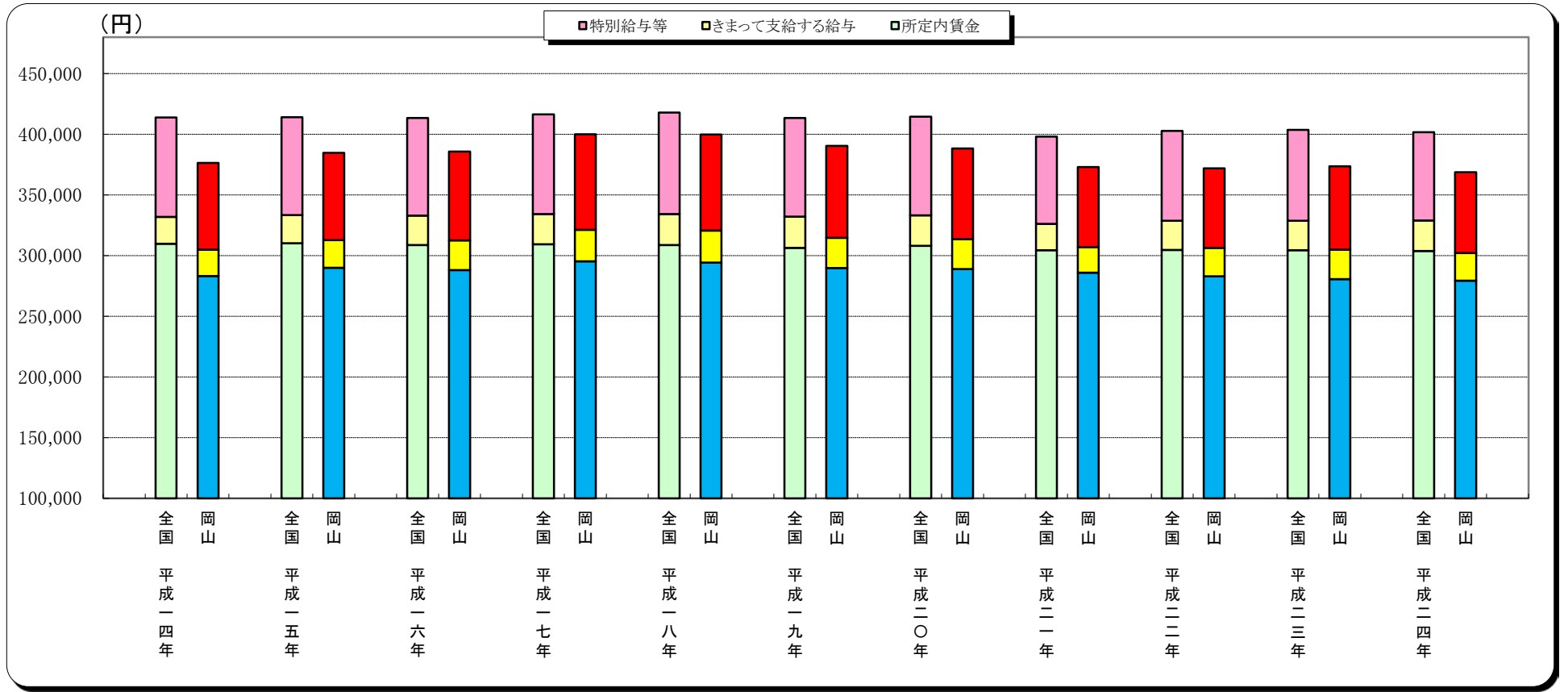

(単位:円)

内 訳	平成14年		平成15年		平成16年		平成17年		平成18年		平成19年		平成20年		平成21年		平成22年		平成23年		平成24年	
	全国	岡山	全国	岡山	全国	岡山	全国	岡山	全国	岡山	全国	岡山	全国	岡山	全国	岡山	全国	岡山	全国	岡山	全国	岡山
現金給与総額	413,752	376,361	414,089	384,749	413,325	385,731	416,452	399,972	417,933	399,696	413,342	390,429	414,449	388,355	398,101	373,012	402,730	371,967	403,563	373,659	401,694	368,765
きまって支給する給与	331,960	304,918	333,420	312,744	333,032	312,491	334,273	321,260	334,174	320,537	332,022	314,593	333,201	313,689	326,232	307,075	328,782	306,392	328,811	304,852	328,957	302,188
所定内賃金	309,740	283,186	310,177	289,983	308,611	288,179	309,410	295,289	308,670	294,218	306,414	289,685	307,990	288,962	304,408	285,954	304,707	282,948	304,373	280,556	303,864	279,265

資料出所 : 厚生労働省「毎月勤労統計調査報告」

一般労働者1人平均月間現金給与総額の推移（規模30人以上 調査産業計）（岡山・全国）

-10-

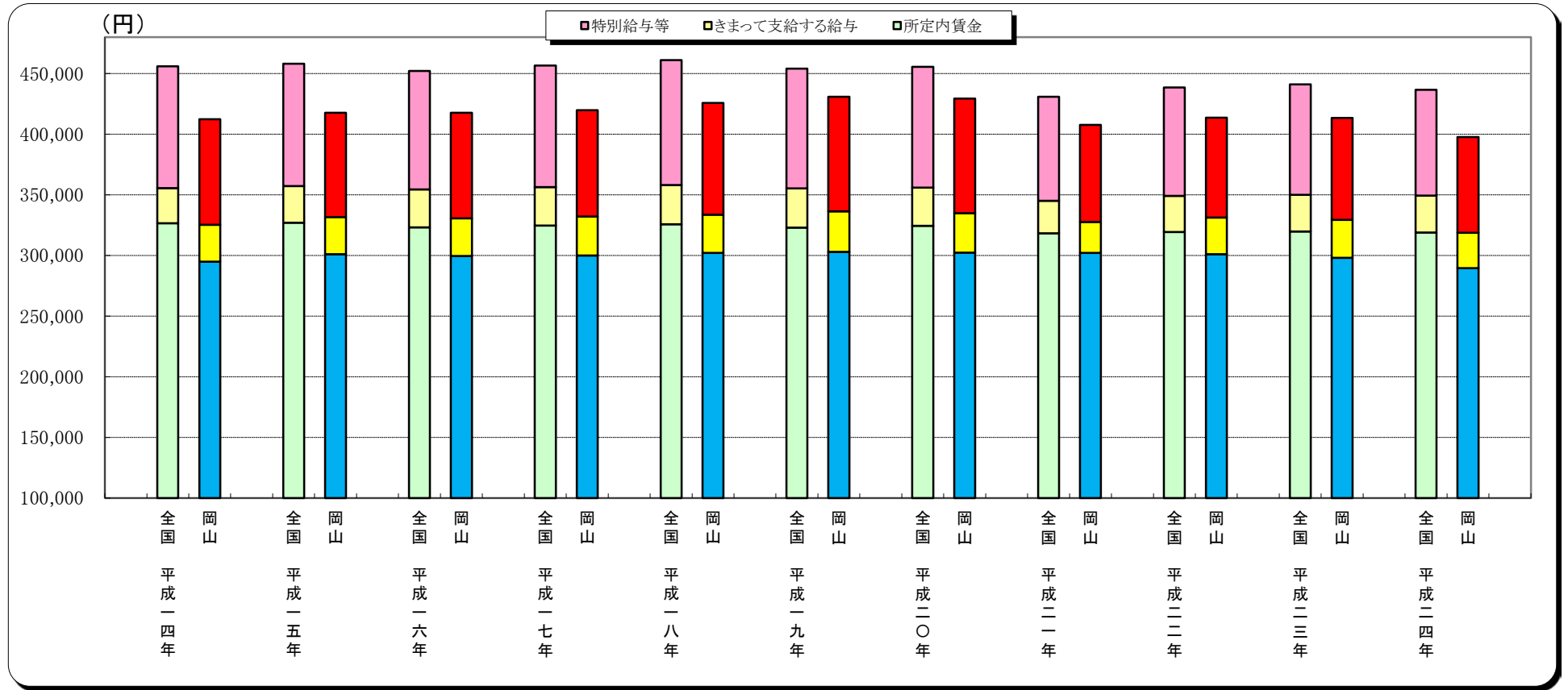

(単位:円)

内 訳	平成14年		平成15年		平成16年		平成17年		平成18年		平成19年		平成20年		平成21年		平成22年		平成23年		平成24年	
	全国	岡山	全国	岡山	全国	岡山	全国	岡山	全国	岡山	全国	岡山	全国	岡山	全国	岡山	全国	岡山	全国	岡山	全国	岡山
現金給与総額	455,961	412,235	457,982	417,668	452,052	417,653	456,549	419,781	460,977	425,641	454,108	430,923	455,502	429,373	430,858	407,673	438,453	413,712	441,079	413,471	436,562	397,757
きまって支給する給与	355,545	325,360	357,293	331,654	354,412	330,587	356,395	332,117	358,075	333,710	355,310	336,361	355,872	334,948	345,026	327,587	349,231	331,292	349,958	329,413	349,347	318,696
所定内賃金	326,524	294,965	326,908	301,037	323,111	299,656	324,730	299,989	325,736	302,062	323,054	303,016	324,467	302,279	318,261	302,020	319,267	301,098	319,862	298,125	319,011	289,593

資料出所：厚生労働省「毎月勤労統計調査報告」

性別「きまって支給する現金給与額」の推移（産業・規模計）（岡山）

10人以上の常用労働者を雇用する民間企業の一般労働者の「きまって支給する現金給与額」について、平成19年から平成24年（各年6月分賃金）までの推移を示している。

全国を100とした指数は、男性労働者について、岡山県 93.5、広島県 95.5、香川県 89.2 となっており、女性労働者は、岡山県 94.6、広島県 95.3、香川県 90.9 となっている。

また、男性労働者給与額を100とした女性労働者給与額の指数は、全国 68.9、岡山県 69.7、広島県 68.7、香川県 70.3 となっている。

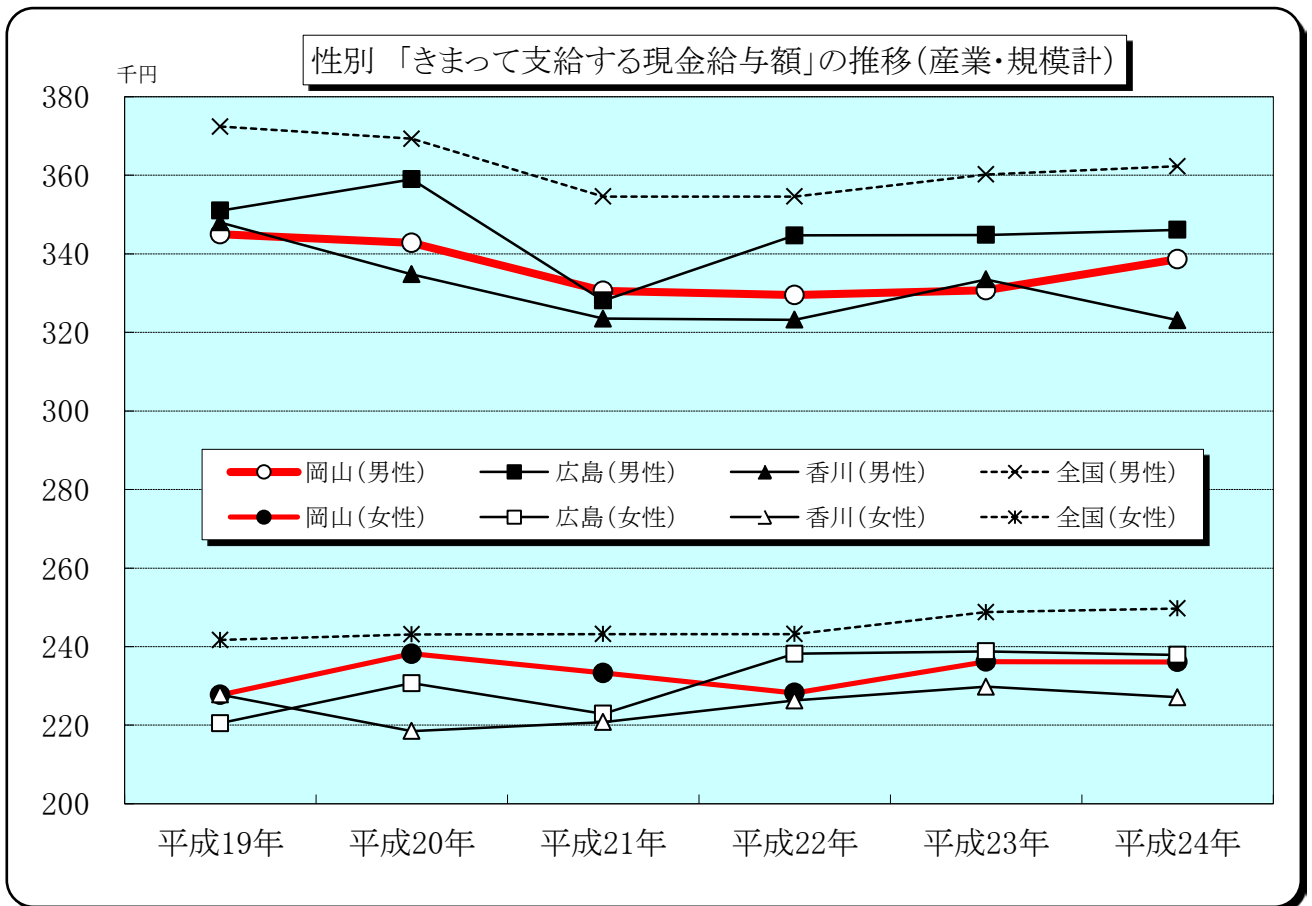

(単位：千円)

	平成19年	平成20年	平成21年	平成22年	平成23年	平成24年
岡山（男性）	345.0	342.8	330.6	329.5	330.7	338.6
広島（男性）	351.0	359.0	328.1	344.7	344.8	346.1
香川（男性）	348.0	334.8	323.5	323.2	333.5	323.1
全国（男性）	372.4	369.3	354.6	354.6	360.2	362.3
岡山（女性）	227.7	238.2	233.3	228.2	236.2	236.1
広島（女性）	220.5	230.7	222.9	238.2	238.8	237.9
香川（女性）	227.8	218.5	220.8	226.3	229.8	227.1
全国（女性）	241.7	243.1	243.2	243.2	248.8	249.7

資料出所：厚生労働省「賃金構造基本統計調査報告」

性別「所定内給与額」の推移（産業・規模計）（岡山）

10人以上の常用労働者を雇用する民間企業の「所定内給与額」（きまって支給する現金給与額から超過労働給与額を差し引いた額）について、平成19年から平成24年（各月6月分賃金）までの推移を示している。

全国を100とした指数は、男性労働者について、岡山県 92.9、広島県 95.3、香川県 88.3 となっており、女性労働者は、岡山県 94.6、広島県 97.3、香川県 90.5 となっている。

また、男性労働者給与額を100とした女性労働者給与額の指数は、全国 70.9、岡山県 72.1、広島県 72.3、香川県 72.6 となっている。

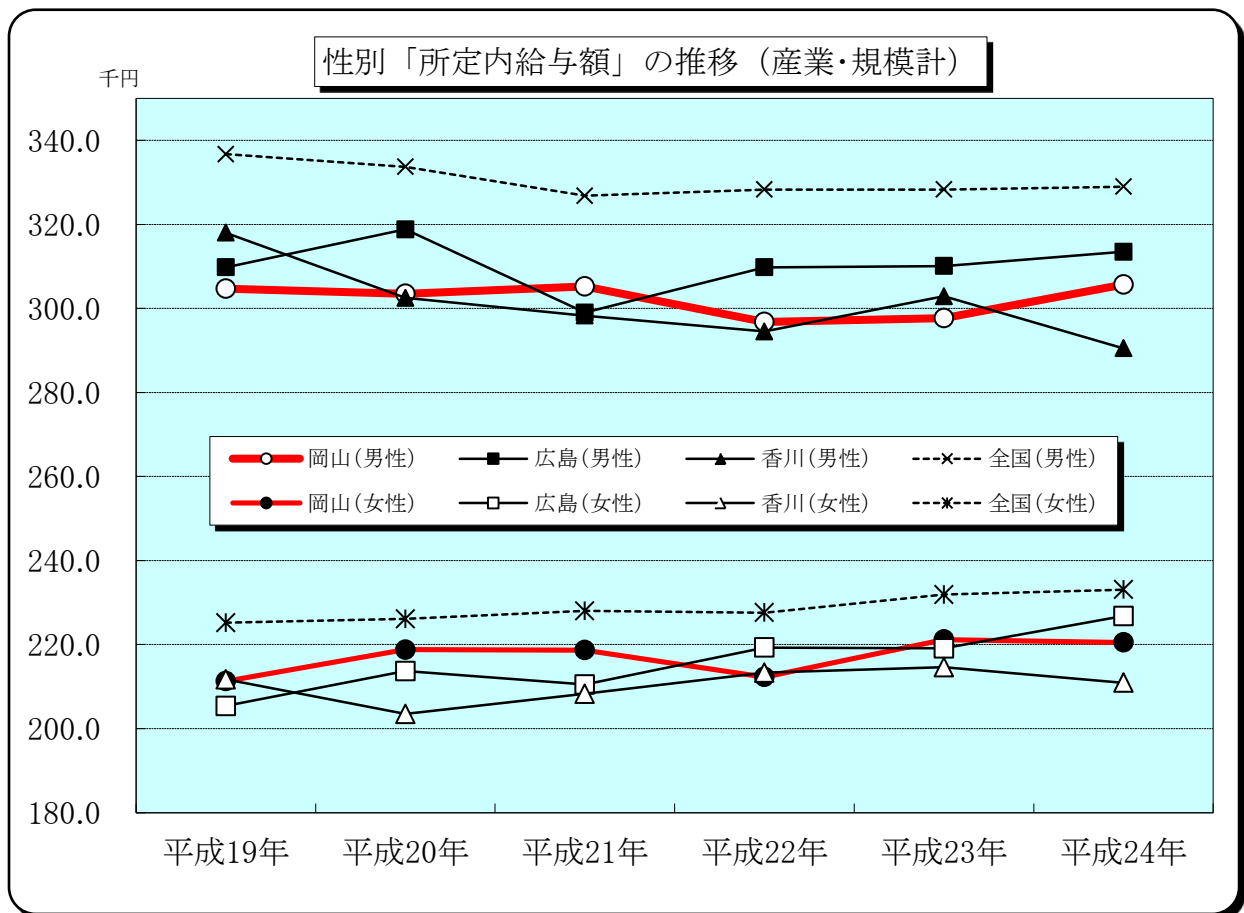

（単位：千円）

	平成19年	平成20年	平成21年	平成22年	平成23年	平成24年
岡山（男性）	304.7	303.5	305.2	296.8	297.7	305.7
広島（男性）	309.8	318.8	299.0	309.8	310.1	313.5
香川（男性）	318.0	302.5	298.3	294.5	302.9	290.5
全国（男性）	336.7	333.7	326.8	328.3	328.3	329.0
岡山（女性）	211.3	218.8	218.7	212.3	221.2	220.5
広島（女性）	205.4	213.7	210.5	219.3	219.1	226.8
香川（女性）	211.7	203.5	208.3	213.3	214.6	210.9
全国（女性）	225.2	226.1	228.0	227.6	231.9	233.1

資料出所：厚生労働省「賃金構造基本統計調査報告」

性別・産業別「きまって支給する現金給与額」の推移（規模計）（岡山）

10人以上の常用労働者を雇用する民間企業の一般労働者の「きまって支給する現金給与額」について、平成19年から平成24年（各年6月分賃金）までの産業別推移を示したものである。

産業計を100とした指数は、男性労働者については、建設業 98.7、製造業 97.8、運輸業、郵便業 88.9、卸売・小売業 99.6、サービス業 87 となっている。女性労働者は、建設業 85.3、製造業 84.2、卸売・小売業 95.8、医療、福祉 108.4、サービス業 85.5 となっている。

また、男性労働者給与額を100とした女性労働者給与額の指数は、産業計 69.7、建設業 60.3、製造業 60、卸売・小売業 67、サービス業 68.5 となっている。

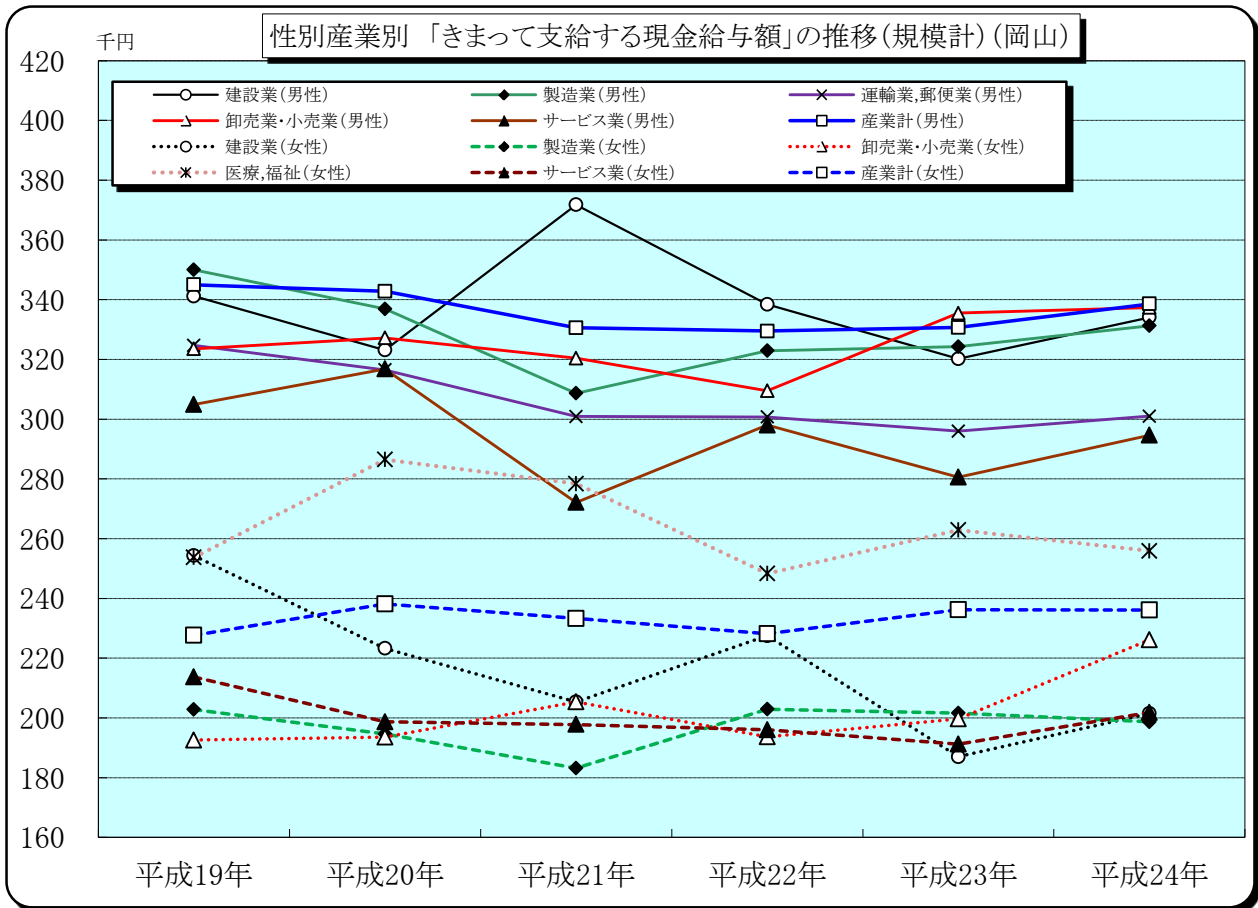

(単位：千円)

	平成19年	平成20年	平成21年	平成22年	平成23年	平成24年
建設業（男性）	341.2	323.1	371.8	338.4	320.2	334.1
製造業（男性）	350.0	336.9	308.7	322.9	324.3	331.3
運輸業,郵便業（男性）	324.7	316.5	300.9	300.7	296.0	301.0
卸売業・小売業（男性）	323.6	327.2	320.4	309.5	335.5	337.4
サービス業（男性）	304.9	316.8	272.1	298.0	280.6	294.6
産業計（男性）	345.0	342.8	330.6	329.5	330.7	338.6
建設業（女性）	254.3	223.3	205.4	227.5	187.0	201.5
製造業（女性）	202.8	194.6	183.2	202.9	201.6	198.7
卸売業・小売業（女性）	192.6	193.6	205.4	193.7	199.7	226.1
医療,福祉（女性）	253.7	286.5	278.4	248.3	262.9	255.9
サービス業（女性）	213.7	198.7	197.8	196.0	191.2	201.8
産業計（女性）	227.7	238.2	233.3	228.2	236.2	236.1

(注) 本調査での産業分類の基準とした日本標準産業分類は、平成19年11月から改定されており、改定に基づき、平成21年調査から表章に分割・統合等の変更があり、時系列比較をする際には、注意を要する。「サービス業」とは、「サービス業（他に分類されないもの）」のことである。

資料出所：厚生労働省「賃金構造基本統計調査報告」

性別・規模別「きまって支給する現金給与額」の推移（産業計）（岡山）

岡山県一般労働者の「きまって支給する現金給与額」について、企業規模別に推移を示した。各企業規模における推移は、平成18年の給与額を100とした平成24年給与額指数は、男性労働者について、規模1000人以上の大企業は 95、100人～999人の中企業が 101.6、10人～99人の小企業が 97.6、5人～9人の零細企業が 92.1となっている。また、女性労働者は、規模1000人以上の大企業は 112.8、100人～999人の中企業が 97.6、10人～99人の小企業が 108.9となっている。

また、平成24年における規模間の格差は、大企業の給与額を100とすると、男性労働者について、中企業が 86.2、小企業が 73.5 となっており、女性労働者は、中企業が 81.8、小企業が 81.4 となっている。

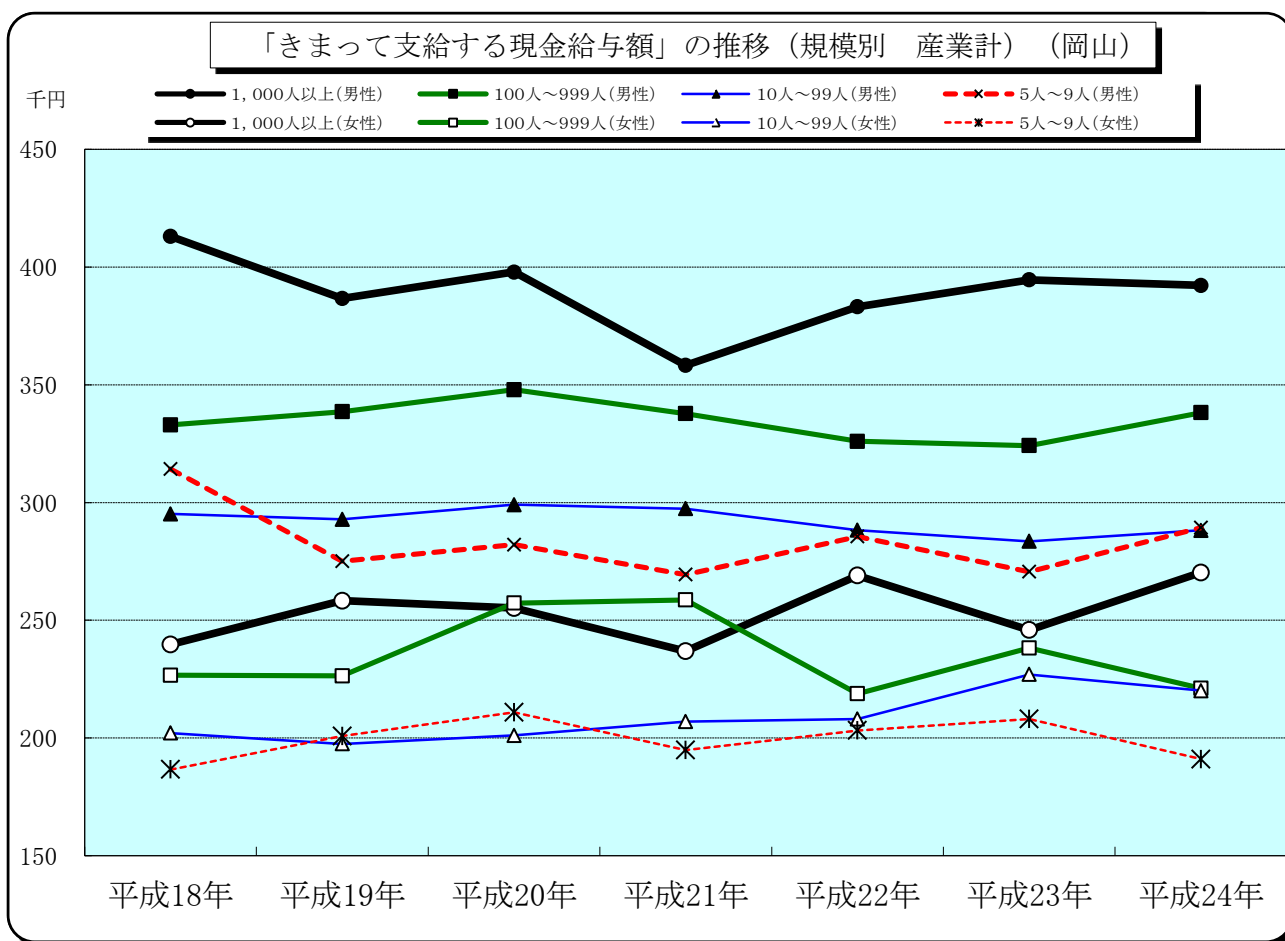

(単位：千円)

	平成18年	平成19年	平成20年	平成21年	平成22年	平成23年	平成24年
1,000人以上(男性)	413.0	386.7	397.9	358.3	383.2	394.6	392.2
100人～999人(男性)	333.0	338.6	347.9	337.8	326.0	324.2	338.2
10人～99人(男性)	295.2	292.9	299.1	297.4	288.3	283.5	288.2
5人～9人(男性)	314.2	275.1	282.1	269.4	285.6	270.6	289.3
1,000人以上(女性)	239.7	258.3	255.2	236.8	269.0	245.9	270.3
100人～999人(女性)	226.6	226.4	257.3	258.6	218.8	238.2	221.1
10人～99人(女性)	202.1	197.5	201.1	207.0	208.0	227.0	220.1
5人～9人(女性)	186.6	200.8	210.9	194.9	203.2	208.1	191.0

資料出所：厚生労働省「賃金構造基本統計調査報告」

年齢階級別「きまって支給する現金給与額」及び年齢階級間格差(産業・規模計)(岡山)

平成24年における岡山県の労働者の年齢階級別「きまって支給する現金給与額」について、男女別に全国と比較したものである。

男性労働者については、全国では50～54歳でピークを迎え下降に転じているが、岡山県内でも50～54歳でピークを迎えて下降に転じている。

最大ピークとの年齢階級間格差は、19歳以下の給与額を100とした指数で、岡山県は212.6、全国が237.6となっている。

女性労働者について、全国では40～44歳でピークを迎え下降に転じているが、岡山県内では45～49歳でピークを迎えて下降に転じているものの、ピークまでに上昇停滞が生じている。

生産年齢ピークとの年齢階級間格差は、19歳以下の給与額を100とした指数で、岡山県は149.1、全国が159.8となっている。

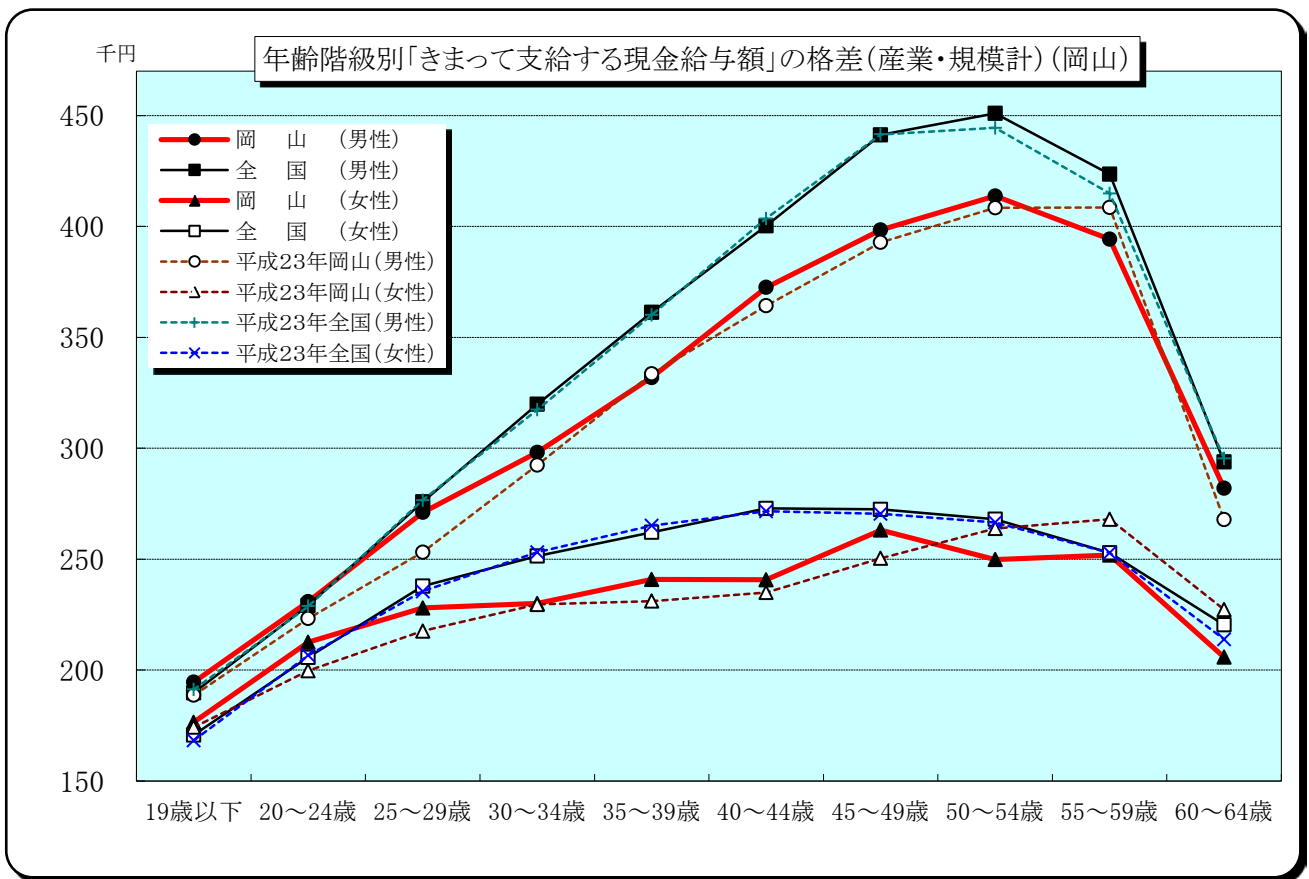

(単位：千円)

	19歳以下	20～24歳	25～29歳	30～34歳	35～39歳	40～44歳	45～49歳	50～54歳	55～59歳	60～64歳
岡山(男性)	194.6	230.9	271.1	298.2	331.9	372.5	398.4	413.7	394.2	282.0
全国(男性)	189.8	229.2	275.8	319.8	361.2	400.3	441.3	450.9	423.6	293.9
岡山(女性)	176.5	212.6	228.0	230.0	240.9	240.7	263.1	249.8	251.9	205.9
全国(女性)	170.8	205.8	237.9	251.4	262.1	272.9	272.5	268.0	252.8	220.4
平成23年岡山(男性)	188.7	223.3	253.2	292.4	333.5	364.2	392.8	408.4	408.6	267.8
平成23年岡山(女性)	174.3	199.8	217.6	229.6	231.1	235.0	250.4	263.8	268.0	227.3
平成23年全国(男性)	191.3	228.8	276.6	317.4	360.1	403.6	441.5	444.4	414.9	295.4
平成23年全国(女性)	168.3	206.7	235.5	253.1	265.2	271.6	270.5	266.6	252.8	213.9

資料出所：厚生労働省「賃金構造基本統計調査報告」

一般労働者の年齢階級別現金給与額、所定内給与額、特別給与額 (岡山)

産業計 (男性)

企業規模(10人以上)		年齢	勤続年数	所定内 実労働 時間数	超過 実労働 時間数	きまって支給する		年間賞与 その他 特別給与額	労働者数
年齢計		歳	年	時	時	現金 給与額	所定内 給与額	千円	十人
		42.5	14.0	167	15	338.6	305.7	855.1	22 824
～ 19 歳		18.9	0.8	167	17	194.6	170.4	95.9	314
20	～ 24	22.9	2.7	166	19	230.9	199.2	401.7	1 373
25	～ 29	27.6	5.0	166	20	271.1	232.8	647.6	2 225
30	～ 34	32.6	7.8	168	19	298.2	259.5	779.2	2 767
35	～ 39	37.5	11.1	168	18	331.9	291.4	825.6	3 534
40	～ 44	42.4	15.0	168	16	372.5	333.4	960.1	3 433
45	～ 49	47.4	18.5	167	13	398.4	363.4	1 106.3	2 350
50	～ 54	52.5	21.2	166	12	413.7	382.5	1 127.7	2 697
55	～ 59	57.5	25.7	166	8	394.2	373.2	1 099.2	2 222
60	～ 64	62.3	18.8	168	6	282.0	271.8	507.1	1 481
65	～ 69	67.2	17.2	169	4	280.3	273.4	471.2	312
70	～	74.8	18.0	157	1	316.0	315.1	1 232.1	116
企業規模(1000人以上)		年齢	勤続年数	所定内 実労働 時間数	超過 実労働 時間数	きまって支給する		年間賞与 その他 特別給与額	労働者数
年齢計		歳	年	時	時	現金 給与額	所定内 給与額	千円	十人
		41.4	15.4	159	21	392.2	343.1	1 248.4	6 690
～ 19 歳		18.8	0.8	161	17	181.8	160.8	103.0	103
20	～ 24	22.9	3.1	157	22	250.3	211.9	525.3	431
25	～ 29	27.5	5.4	158	24	310.0	261.5	846.4	745
30	～ 34	32.6	9.1	160	26	349.0	290.0	998.1	803
35	～ 39	37.5	11.0	161	27	368.3	308.3	1 024.0	1 063
40	～ 44	42.4	16.0	161	23	424.7	366.6	1 382.1	1 013
45	～ 49	47.7	22.1	159	17	493.0	445.1	1 735.1	742
50	～ 54	52.4	24.5	159	17	482.9	438.5	1 723.1	908
55	～ 59	57.5	30.7	156	13	473.6	433.7	1 844.7	559
60	～ 64	62.1	20.5	158	10	303.5	284.6	1 031.4	277
65	～ 69	66.7	13.8	162	5	247.9	234.7	607.1	38
70	～	72.0	6.6	161	0	228.0	228.0	315.1	8
企業規模(100～999人)		年齢	勤続年数	所定内 実労働 時間数	超過 実労働 時間数	きまって支給する		年間賞与 その他 特別給与額	労働者数
年齢計		歳	年	時	時	現金 給与額	所定内 給与額	千円	十人
		42.0	14.7	169	15	338.2	308.1	833.4	9 095
～ 19 歳		19.0	0.9	169	23	213.8	178.8	130.1	135
20	～ 24	23.1	2.7	169	19	232.4	199.2	428.3	574
25	～ 29	27.6	5.2	167	23	263.6	220.7	667.1	849
30	～ 34	32.6	7.8	169	20	291.0	253.6	750.4	1 106
35	～ 39	37.6	12.4	169	16	332.7	298.4	861.1	1 524
40	～ 44	42.4	15.9	169	16	376.4	340.8	969.8	1 402
45	～ 49	47.4	18.1	170	13	365.2	337.0	914.8	1 019
50	～ 54	52.4	23.0	169	9	426.1	403.2	1 029.1	1 009
55	～ 59	57.4	27.4	168	5	410.6	396.3	1 117.6	879
60	～ 64	62.5	20.4	170	4	282.4	275.4	531.4	486
65	～ 69	67.2	20.1	172	9	289.4	274.0	267.8	85
70	～	75.9	15.6	152	2	301.2	298.1	521.7	27
企業規模(10～99人)		年齢	勤続年数	所定内 実労働 時間数	超過 実労働 時間数	きまって支給する		年間賞与 その他 特別給与額	労働者数
年齢計		歳	年	時	時	現金 給与額	所定内 給与額	千円	十人
		44.3	12.0	173	10	288.2	266.9	509.3	7 039
～ 19 歳		18.8	0.6	172	7	177.6	168.4	25.3	76
20	～ 24	22.7	2.2	172	17	205.7	184.5	215.0	367
25	～ 29	27.7	4.4	173	12	235.2	215.3	386.7	631
30	～ 34	32.5	6.5	176	11	260.0	238.4	611.4	858
35	～ 39	37.6	9.0	173	12	289.7	261.1	545.9	947
40	～ 44	42.5	12.8	174	10	315.2	290.1	526.8	1 018
45	～ 49	47.3	14.8	171	10	336.7	306.2	646.1	590
50	～ 54	52.6	15.1	173	12	317.2	290.5	562.0	780
55	～ 59	57.5	20.4	171	8	319.2	304.0	547.0	784
60	～ 64	62.3	17.0	170	6	273.5	264.4	288.2	718
65	～ 69	67.4	16.5	169	2	282.8	281.0	535.0	189
70	～	74.7	20.0	159	0	329.7	329.5	1 559.2	81
企業規模(5～9人)		年齢	勤続年数	所定内 実労働 時間数	超過 実労働 時間数	きまって支給する		年間賞与 その他 特別給与額	労働者数
年齢計		歳	年	時	時	現金 給与額	所定内 給与額	千円	十人
		44.7	10.7	176	9	289.3	275.1	247.9	1 208
～ 19 歳		19.2	1.5	167	13	162.1	147.5	16.0	3
20	～ 24	22.4	2.3	195	12	234.9	218.5	55.6	97
25	～ 29	27.6	4.0	168	10	216.8	205.9	248.4	69
30	～ 34	32.8	7.1	181	8	264.7	253.4	173.6	173
35	～ 39	37.5	10.7	175	22	319.9	275.7	394.1	140
40	～ 44	43.0	10.3	174	8	295.4	282.9	272.7	162
45	～ 49	47.1	12.1	173	5	328.4	320.0	360.7	110
50	～ 54	52.0	12.7	180	5	335.8	326.5	410.9	124
55	～ 59	58.0	12.3	179	4	310.9	305.2	198.4	128
60	～ 64	62.3	13.1	167	5	276.4	266.0	163.5	156
65	～ 69	67.7	33.4	177	1	303.3	301.4	78.3	29
70	～	75.8	36.1	160	0	188.6	188.6	209.3	16

(注) 網掛け数値は、集計労働者数100人未満のため、利用に際し注意を要する。(過去の集計結果もご参照ください。)

産業計 (女性)

企業規模(10人以上)		年齢	勤続年数	所定内 実労働 時間数	超過 実労働 時間数	きまって支給する		年間賞与 その他 特別給与額	労働者数
年齢計		歳	年	時	時	現金 給与額	所定内 給与額	千円	十人
		40.8	9.7	165	7	236.1	220.5	577.5	11 508
～ 19 歳		19.3	1.2	170	9	176.5	164.3	157.8	169
20	～ 24	23.1	2.0	167	7	212.6	194.8	360.9	1 223
25	～ 29	27.3	4.2	165	9	228.0	208.8	563.9	1 514
30	～ 34	32.4	6.2	164	9	230.0	212.4	547.4	1 328
35	～ 39	37.2	9.3	164	7	240.9	223.8	613.7	1 401
40	～ 44	42.7	10.5	164	7	240.7	227.5	623.4	1 543
45	～ 49	47.6	12.4	162	8	263.1	243.1	734.8	1 256
50	～ 54	52.5	15.5	167	8	249.8	236.0	680.2	1 252
55	～ 59	57.5	16.7	166	8	251.9	239.9	716.6	1 009
60	～ 64	62.4	14.1	167	4	205.9	198.8	297.7	591
65	～ 69	66.6	16.0	164	6	232.9	227.9	546.3	178
70	～	78.8	36.7	173	0	165.6	165.5	108.2	43
企業規模(1000人以上)		年齢	勤続年数	所定内 実労働 時間数	超過 実労働 時間数	きまって支給する		年間賞与 その他 特別給与額	労働者数
年齢計		歳	年	時	時	現金 給与額	所定内 給与額	千円	十人
		39.1	9.5	159	11	270.3	242.2	698.9	3 586
～ 19 歳		18.5	0.5	173	19	174.0	152.5	29.4	11
20	～ 24	23.4	1.7	161	11	246.2	209.5	379.4	430
25	～ 29	27.1	3.8	159	11	256.0	224.1	661.3	553
30	～ 34	32.4	7.0	159	13	255.1	227.6	614.1	506
35	～ 39	37.4	10.6	155	10	292.0	262.2	868.5	449
40	～ 44	42.5	9.1	159	11	270.0	245.0	683.5	441
45	～ 49	47.7	12.1	157	8	284.8	257.8	812.6	520
50	～ 54	52.7	19.0	161	13	298.4	272.5	826.7	314
55	～ 59	57.2	17.8	159	10	303.3	281.4	996.7	232
60	～ 64	62.3	17.0	157	10	220.6	206.0	457.2	108
65	～ 69	67.7	16.4	149	9	231.6	222.9	618.1	18
70	～	74.5	39.7	130	0	208.9	208.9	376.6	5
企業規模(100～999人)		年齢	勤続年数	所定内 実労働 時間数	超過 実労働 時間数	きまって支給する		年間賞与 その他 特別給与額	労働者数
年齢計		歳	年	時	時	現金 給与額	所定内 給与額	千円	十人
		40.3	9.0	166	9	221.1	206.1	489.2	3 635
～ 19 歳		19.2	1.0	172	17	175.0	162.2	64.4	69
20	～ 24	23.3	2.1	169	9	199.7	185.9	291.0	397
25	～ 29	27.4	4.5	168	10	218.0	201.9	522.6	547
30	～ 34	32.4	6.7	166	7	230.0	214.0	477.5	428
35	～ 39	37.4	9.6	164	10	225.7	209.7	553.4	408
40	～ 44	42.7	10.7	165	6	224.4	211.8	517.3	463
45	～ 49	47.4	12.1	166	9	236.0	216.0	623.6	373
50	～ 54	52.4	13.4	166	8	241.8	227.6	574.0	380
55	～ 59	57.6	15.8	166	12	228.3	211.7	562.9	290
60	～ 64	62.4	13.0	167	4	192.9	183.9	362.3	219
65	～ 69	67.0	10.3	160	13	175.1	163.5	154.5	49
70	～	70.9	11.7	159	0	150.5	150.1	123.7	11
企業規模(10～99人)		年齢	勤続年数	所定内 実労働 時間数	超過 実労働 時間数	きまって支給する		年間賞与 その他 特別給与額	労働者数
年齢計		歳	年	時	時	現金 給与額	所定内 給与額	千円	十人
		42.7	10.4	169	4	220.1	214.4	550.9	4 287
～ 19 歳		19.4	1.5	168	2	178.0	167.5	246.6	89
20	～ 24	22.8	2.3	171	1	189.0	187.6	410.8	396
25	～ 29	27.7	4.4	168	4	203.7	197.5	488.6	415
30	～ 34	32.2	4.5	169	4	197.8	191.1	537.5	394
35	～ 39	37.0	8.0	171	3	210.1	202.8	449.1	545
40	～ 44	42.9	11.2	167	4	232.3	226.9	658.9	639
45	～ 49	47.5	13.3	164	6	259.7	249.9	737.6	362
50	～ 54	52.3	15.0	171	4	228.0	221.2	670.1	558
55	～ 59	57.5	16.8	169	4	241.5	237.0	674.8	487
60	～ 64	62.4	13.7	171	2	210.6	208.2	179.4	265
65	～ 69	66.2	18.4	168	3	258.8	257.3	708.3	110
70	～	82.8	46.1	187	0	163.7	163.7	52.6	27
企業規模(5～9人)		年齢	勤続年数	所定内 実労働 時間数	超過 実労働 時間数	きまって支給する		年間賞与 その他 特別給与額	労働者数
年齢計		歳	年	時	時	現金 給与額	所定内 給与額	千円	十人
		43.0	11.4	167	5	191.0	184.9	291.1	412
～ 19 歳		19.2	0.5	171	2	132.7	130.5	0.0	5
20	～ 24	23.3	2.7	188	3	193.0	189.7	228.1	33
25	～ 29	27.6	3.9	168	14	200.5	184.0	387.6	94
30	～ 34	32.1	8.6	172	4	216.9	210.0	293.0	19
35	～ 39	37.6	9.1	170	3	184.9	180.5	259.6	34
40	～ 44	42.8	14.1	158	2	184.1	182.0	175.5	55
45	～ 49	47.5	12.1	163	0	234.6	233.4	318.5	20
50	～ 54	52.5	12.8	172	6	201.7	194.3	307.8	36
55	～ 59	56.9	14.3	160	1	173.3	170.7	228.8	44
60	～ 64	62.1	24.4	159	1	179.8	179.3	504.9	41
65	～ 69	66.2	17.8	162	0	148.3	148.3	34.4	21
70	～	73.9	28.6	158	3	223.5	220.9	296.9	10

(注) 網掛け数値は、集計労働者数100人未満のため、利用に際し注意を要する。(過去の集計結果もご参照ください。)

資料出所 厚生労働省「平成24年賃金構造基本統計調査結果」

鉱業，採石業，砂利採取業（男性）

企業規模(10人以上)		年齢	勤続年数	所定内 実労働 時間数	超過 実労働 時間数	きまって支給する 現金 給与額		年間賞与 その他 特別給与額	労働者数
年齢計		歳	年	時	時	千円	千円	千円	十人
		47.5	14.8	168	10	297.2	279.5	636.9	38
～ 19歳		18.5	0.5	180	0	168.0	168.0	0.0	0
20	～ 24	24.5	1.9	165	18	239.5	225.7	0.0	1
25	～ 29	28.1	5.6	162	22	247.2	217.3	601.8	3
30	～ 34	32.3	3.7	171	19	255.7	233.2	354.6	3
35	～ 39	38.1	8.9	170	9	291.9	274.1	587.2	5
40	～ 44	43.1	12.5	169	11	326.2	297.5	795.3	5
45	～ 49	46.9	19.1	165	19	345.3	312.4	936.7	3
50	～ 54	52.6	18.3	166	4	333.5	322.3	836.2	4
55	～ 59	57.3	19.3	171	5	303.2	291.7	687.6	6
60	～ 64	61.9	21.0	168	7	283.1	275.3	566.1	7
65	～ 69	65.8	35.5	185	3	235.1	229.9	50.0	0
70	～	72.5	31.5	172	0	320.0	320.0	0.0	1
企業規模(1000人以上)		年齢	勤続年数	所定内 実労働 時間数	超過 実労働 時間数	きまって支給する 現金 給与額		年間賞与 その他 特別給与額	労働者数
年齢計		歳	年	時	時	千円	千円	千円	十人
		-	-	-	-	-	-	-	-
～ 19歳		-	-	-	-	-	-	-	-
20	～ 24	-	-	-	-	-	-	-	-
25	～ 29	-	-	-	-	-	-	-	-
30	～ 34	-	-	-	-	-	-	-	-
35	～ 39	-	-	-	-	-	-	-	-
40	～ 44	-	-	-	-	-	-	-	-
45	～ 49	-	-	-	-	-	-	-	-
50	～ 54	-	-	-	-	-	-	-	-
55	～ 59	-	-	-	-	-	-	-	-
60	～ 64	-	-	-	-	-	-	-	-
65	～ 69	-	-	-	-	-	-	-	-
70	～	-	-	-	-	-	-	-	-
企業規模(100～999人)		年齢	勤続年数	所定内 実労働 時間数	超過 実労働 時間数	きまって支給する 現金 給与額		年間賞与 その他 特別給与額	労働者数
年齢計		歳	年	時	時	千円	千円	千円	十人
		45.3	18.4	150	14	303.1	268.8	1 485.9	7
～ 19歳		-	-	-	-	-	-	-	-
20	～ 24	24.5	0.5	159	6	270.2	259.6	0.0	0
25	～ 29	28.5	9.5	138	13	230.1	208.9	1 193.7	1
30	～ 34	32.5	3.0	161	11	239.5	220.6	696.0	0
35	～ 39	37.3	14.1	150	23	266.6	215.6	1 235.3	1
40	～ 44	43.1	17.3	152	7	334.6	303.5	1 861.1	1
45	～ 49	47.3	20.0	150	15	406.9	367.6	1 890.6	1
50	～ 54	52.3	22.0	150	10	335.0	301.8	1 736.0	1
55	～ 59	58.2	24.2	147	23	368.5	296.9	1 555.0	1
60	～ 64	62.3	32.5	152	10	208.8	194.8	1 480.9	1
65	～ 69	-	-	-	-	-	-	-	-
70	～	-	-	-	-	-	-	-	-
企業規模(10～99人)		年齢	勤続年数	所定内 実労働 時間数	超過 実労働 時間数	きまって支給する 現金 給与額		年間賞与 その他 特別給与額	労働者数
年齢計		歳	年	時	時	千円	千円	千円	十人
		48.1	14.0	173	10	295.8	281.9	442.7	31
～ 19歳		18.5	0.5	180	0	168.0	168.0	0.0	0
20	～ 24	24.5	2.5	168	23	227.2	212.2	0.0	1
25	～ 29	28.0	4.0	172	26	254.1	220.7	365.0	2
30	～ 34	32.2	3.8	173	20	258.3	235.2	300.0	3
35	～ 39	38.3	7.6	175	6	297.8	287.8	436.5	4
40	～ 44	43.1	11.1	173	13	323.9	295.9	499.2	4
45	～ 49	46.6	18.6	173	22	311.8	282.3	416.4	2
50	～ 54	52.7	17.4	170	3	333.1	327.8	596.3	3
55	～ 59	57.2	18.7	174	3	296.0	291.1	591.2	5
60	～ 64	61.9	19.1	170	6	295.5	288.7	413.6	6
65	～ 69	65.8	35.5	185	3	235.1	229.9	50.0	0
70	～	72.5	31.5	172	0	320.0	320.0	0.0	1
企業規模(5～9人)		年齢	勤続年数	所定内 実労働 時間数	超過 実労働 時間数	きまって支給する 現金 給与額		年間賞与 その他 特別給与額	労働者数
年齢計		歳	年	時	時	千円	千円	千円	十人
		45.7	14.1	176	0	384.1	384.1	720.0	2
～ 19歳		-	-	-	-	-	-	-	-
20	～ 24	-	-	-	-	-	-	-	-
25	～ 29	-	-	-	-	-	-	-	-
30	～ 34	32.0	9.0	176	0	380.0	380.0	920.0	1
35	～ 39	-	-	-	-	-	-	-	-
40	～ 44	-	-	-	-	-	-	-	-
45	～ 49	-	-	-	-	-	-	-	-
50	～ 54	52.5	19.5	192	0	353.0	353.0	570.0	0
55	～ 59	56.0	16.5	168	0	403.8	403.8	595.0	1
60	～ 64	-	-	-	-	-	-	-	-
65	～ 69	-	-	-	-	-	-	-	-
70	～	-	-	-	-	-	-	-	-

(注) 網掛け数値は、集計労働者数100人未満のため、利用に際し注意を要する。(過去の集計結果もご参照ください。)

資料出所 厚生労働省「平成24年賃金構造基本統計調査結果」

鉱業、採石業、砂利採取業（女性）

企業規模(10人以上)		年齢	勤続年数	所定内 実労働 時間数	超過 実労働 時間数	きまって支給する 現金 給与額		年間賞与 その他 特別給与額	労働者数
年齢計		歳	年	時	時	千円	千円	千円	十人
		43.3	10.9	164	18	216.5	194.3	363.9	8
～ 19歳		-	-	-	-	-	-	-	-
20	～ 24	24.5	4.5	168	0	201.9	201.9	437.4	1
25	～ 29	25.5	0.5	168	11	186.2	171.8	0.0	1
30	～ 34	31.8	3.5	160	33	248.7	195.8	317.5	2
35	～ 39	-	-	-	-	-	-	-	-
40	～ 44	43.7	12.5	164	18	234.3	203.2	628.5	2
45	～ 49	48.0	20.2	171	26	260.7	238.8	614.3	1
50	～ 54	51.5	21.5	157	0	205.0	205.0	0.0	1
55	～ 59	56.0	7.0	168	16	128.1	125.9	0.0	1
60	～ 64	60.5	15.9	152	0	188.5	187.9	343.4	1
65	～ 69	-	-	-	-	-	-	-	-
70	～	-	-	-	-	-	-	-	-
企業規模(1000人以上)		年齢	勤続年数	所定内 実労働 時間数	超過 実労働 時間数	きまって支給する 現金 給与額		年間賞与 その他 特別給与額	労働者数
年齢計		歳	年	時	時	千円	千円	千円	十人
		-	-	-	-	-	-	-	-
～ 19歳		-	-	-	-	-	-	-	-
20	～ 24	-	-	-	-	-	-	-	-
25	～ 29	-	-	-	-	-	-	-	-
30	～ 34	-	-	-	-	-	-	-	-
35	～ 39	-	-	-	-	-	-	-	-
40	～ 44	-	-	-	-	-	-	-	-
45	～ 49	-	-	-	-	-	-	-	-
50	～ 54	-	-	-	-	-	-	-	-
55	～ 59	-	-	-	-	-	-	-	-
60	～ 64	-	-	-	-	-	-	-	-
65	～ 69	-	-	-	-	-	-	-	-
70	～	-	-	-	-	-	-	-	-
企業規模(100～999人)		年齢	勤続年数	所定内 実労働 時間数	超過 実労働 時間数	きまって支給する 現金 給与額		年間賞与 その他 特別給与額	労働者数
年齢計		歳	年	時	時	千円	千円	千円	十人
		49.5	15.8	148	4	185.4	177.7	1 057.9	1
～ 19歳		-	-	-	-	-	-	-	-
20	～ 24	-	-	-	-	-	-	-	-
25	～ 29	-	-	-	-	-	-	-	-
30	～ 34	-	-	-	-	-	-	-	-
35	～ 39	-	-	-	-	-	-	-	-
40	～ 44	40.5	22.5	140	6	257.2	245.1	1 171.8	0
45	～ 49	47.5	9.5	154	7	172.8	161.9	799.8	0
50	～ 54	-	-	-	-	-	-	-	-
55	～ 59	-	-	-	-	-	-	-	-
60	～ 64	60.5	15.5	151	0	126.1	126.1	1 202.0	0
65	～ 69	-	-	-	-	-	-	-	-
70	～	-	-	-	-	-	-	-	-
企業規模(10～99人)		年齢	勤続年数	所定内 実労働 時間数	超過 実労働 時間数	きまって支給する 現金 給与額		年間賞与 その他 特別給与額	労働者数
年齢計		歳	年	時	時	千円	千円	千円	十人
		42.8	10.5	165	19	219.1	195.7	305.3	7
～ 19歳		-	-	-	-	-	-	-	-
20	～ 24	24.5	4.5	168	0	201.9	201.9	437.4	1
25	～ 29	25.5	0.5	168	11	186.2	171.8	0.0	1
30	～ 34	31.8	3.5	160	33	248.7	195.8	317.5	2
35	～ 39	-	-	-	-	-	-	-	-
40	～ 44	44.2	11.2	167	19	231.3	197.6	556.0	2
45	～ 49	48.1	22.1	174	30	276.6	252.7	580.6	1
50	～ 54	51.5	21.5	157	0	205.0	205.0	0.0	1
55	～ 59	56.0	7.0	168	16	128.1	125.9	0.0	1
60	～ 64	60.5	16.1	153	0	213.5	212.7	0.0	1
65	～ 69	-	-	-	-	-	-	-	-
70	～	-	-	-	-	-	-	-	-
企業規模(5～9人)		年齢	勤続年数	所定内 実労働 時間数	超過 実労働 時間数	きまって支給する 現金 給与額		年間賞与 その他 特別給与額	労働者数
年齢計		歳	年	時	時	千円	千円	千円	十人
		-	-	-	-	-	-	-	-
～ 19歳		-	-	-	-	-	-	-	-
20	～ 24	-	-	-	-	-	-	-	-
25	～ 29	-	-	-	-	-	-	-	-
30	～ 34	-	-	-	-	-	-	-	-
35	～ 39	-	-	-	-	-	-	-	-
40	～ 44	-	-	-	-	-	-	-	-
45	～ 49	-	-	-	-	-	-	-	-
50	～ 54	-	-	-	-	-	-	-	-
55	～ 59	-	-	-	-	-	-	-	-
60	～ 64	-	-	-	-	-	-	-	-
65	～ 69	-	-	-	-	-	-	-	-
70	～	-	-	-	-	-	-	-	-

(注) 網掛け数値は、集計労働者数100人未満のため、利用に際し注意を要する。(過去の集計結果もご参照ください。)

資料出所 厚生労働省「平成24年賃金構造基本統計調査結果」

建設業 (男性)

企業規模(10人以上)		年齢	勤続年数	所定内 実労働 時間数	超過 実労働 時間数	きまって支給する		年間賞与 その他 特別給与額	労働者数
年齢計		歳	年	時	時	現金 給与額	所定内 給与額	千円	十人
		46.0	18.4	172	8	334.1	320.7	612.0	3 092
～ 19 歳		19.3	1.0	180	3	167.6	164.3	95.7	34
20	～ 24	22.9	2.9	171	22	224.3	191.4	379.7	158
25	～ 29	28.1	5.7	175	26	274.0	227.3	468.4	142
30	～ 34	32.9	8.8	177	11	283.6	266.5	922.7	279
35	～ 39	37.8	13.9	172	6	338.0	325.2	667.0	360
40	～ 44	42.2	15.9	175	6	350.2	338.6	634.3	513
45	～ 49	47.4	21.0	170	4	387.7	379.4	857.8	278
50	～ 54	52.0	22.7	168	7	364.2	354.7	597.4	434
55	～ 59	57.4	30.3	170	4	394.9	385.4	680.0	512
60	～ 64	62.4	22.5	172	3	274.7	268.5	242.6	298
65	～ 69	67.5	25.7	165	7	301.4	283.6	141.7	58
70	～	74.9	16.3	139	0	199.2	199.2	505.6	27
企業規模(1000人以上)		年齢	勤続年数	所定内 実労働 時間数	超過 実労働 時間数	きまって支給する		年間賞与 その他 特別給与額	労働者数
年齢計		歳	年	時	時	現金 給与額	所定内 給与額	千円	十人
		46.3	24.0	155	25	365.3	305.7	1 295.7	171
～ 19 歳		-	-	-	-	-	-	-	-
20	～ 24	22.6	6.0	151	43	254.1	180.7	703.3	22
25	～ 29	28.1	9.5	153	40	333.2	237.2	1 123.1	16
30	～ 34	34.3	17.9	159	69	418.7	260.5	1 193.9	5
35	～ 39	38.3	20.1	156	33	395.3	307.5	1 423.4	15
40	～ 44	42.0	19.9	157	40	416.7	317.1	1 371.3	12
45	～ 49	47.2	24.7	162	11	493.2	459.1	2 168.8	12
50	～ 54	52.0	31.6	157	12	433.8	409.2	1 714.3	17
55	～ 59	57.5	37.7	156	12	389.8	356.6	1 476.7	44
60	～ 64	62.6	28.8	156	20	266.5	216.2	811.0	22
65	～ 69	65.5	11.9	148	14	373.7	321.6	1 077.7	6
70	～	-	-	-	-	-	-	-	-
企業規模(100～999人)		年齢	勤続年数	所定内 実労働 時間数	超過 実労働 時間数	きまって支給する		年間賞与 その他 特別給与額	労働者数
年齢計		歳	年	時	時	現金 給与額	所定内 給与額	千円	十人
		45.9	21.9	167	4	381.6	374.1	652.1	1 431
～ 19 歳		19.2	1.2	183	2	170.6	168.6	147.0	22
20	～ 24	23.2	2.2	166	29	257.6	210.8	339.7	49
25	～ 29	27.7	5.1	172	31	286.7	231.3	578.4	66
30	～ 34	33.4	9.4	162	4	327.0	319.4	596.2	68
35	～ 39	37.8	15.4	169	2	357.9	353.8	622.0	239
40	～ 44	42.0	18.5	169	3	377.0	370.7	759.4	255
45	～ 49	47.2	23.7	165	1	391.6	388.8	764.5	166
50	～ 54	52.1	27.9	164	0	422.2	421.2	703.3	211
55	～ 59	57.4	34.3	166	0	457.7	456.3	724.8	243
60	～ 64	62.7	34.7	170	0	358.9	358.7	340.3	80
65	～ 69	69.0	40.5	171	17	477.0	438.0	63.2	19
70	～	77.5	11.5	139	0	300.0	300.0	900.0	15
企業規模(10～99人)		年齢	勤続年数	所定内 実労働 時間数	超過 実労働 時間数	きまって支給する		年間賞与 その他 特別給与額	労働者数
年齢計		歳	年	時	時	現金 給与額	所定内 給与額	千円	十人
		46.2	14.3	178	9	285.0	271.2	495.2	1 490
～ 19 歳		19.5	0.5	173	6	162.0	156.3	0.0	12
20	～ 24	22.9	2.5	180	13	197.9	183.2	318.6	87
25	～ 29	28.6	5.3	185	16	244.3	220.4	172.4	60
30	～ 34	32.7	8.3	183	12	266.1	249.3	1 023.2	206
35	～ 39	37.5	9.5	179	12	285.5	263.5	662.6	106
40	～ 44	42.4	13.0	183	8	319.2	306.2	467.6	246
45	～ 49	47.8	16.1	179	7	368.3	354.2	852.7	100
50	～ 54	51.9	16.7	174	14	299.4	282.6	399.5	207
55	～ 59	57.4	24.6	176	6	328.5	314.7	476.8	226
60	～ 64	62.3	16.8	175	2	241.3	237.6	139.6	196
65	～ 69	67.1	19.6	165	0	189.1	189.1	29.2	33
70	～	71.5	22.5	140	0	70.0	70.0	0.0	12
企業規模(5～9人)		年齢	勤続年数	所定内 実労働 時間数	超過 実労働 時間数	きまって支給する		年間賞与 その他 特別給与額	労働者数
年齢計		歳	年	時	時	現金 給与額	所定内 給与額	千円	十人
		42.2	8.5	181	10	309.2	290.8	88.0	447
～ 19 歳		-	-	-	-	-	-	-	-
20	～ 24	22.2	2.3	201	13	246.6	228.6	36.8	77
25	～ 29	27.5	1.5	160	0	200.0	200.0	80.0	22
30	～ 34	33.1	8.4	184	3	307.3	300.1	104.2	77
35	～ 39	38.5	14.3	178	69	467.6	327.7	485.7	34
40	～ 44	43.5	12.3	177	2	341.8	337.0	58.8	56
45	～ 49	45.9	10.0	168	3	346.4	340.9	82.1	35
50	～ 54	50.8	10.9	207	0	355.7	355.5	13.6	32
55	～ 59	59.0	9.3	177	1	341.5	340.5	10.3	42
60	～ 64	62.1	9.2	167	7	255.3	240.5	46.3	74
65	～ 69	-	-	-	-	-	-	-	-
70	～	-	-	-	-	-	-	-	-

(注) 網掛け数値は、集計労働者数100人未満のため、利用に際し注意を要する。(過去の集計結果もご参照ください。)

建設業 (女性)

企業規模(10人以上)		年齢	勤続年数	所定内 実労働 時間数	超過 実労働 時間数	きまって支給する		年間賞与 その他 特別給与額	労働者数
年齢計		歳	年	時	時	現金 給与額	所定内 給与額	千円	千人
		47.7	15.0	176	4	201.5	195.4	525.9	397
～ 19歳		19.5	1.0	173	7	150.7	143.5	85.0	13
20	～ 24	22.4	3.1	178	3	171.5	167.5	333.1	9
25	～ 29	26.6	4.5	160	12	173.3	157.8	200.8	8
30	～ 34	32.1	3.3	178	1	192.3	190.9	879.4	45
35	～ 39	36.1	11.2	176	16	210.8	187.7	600.7	50
40	～ 44	43.3	19.1	173	5	223.4	216.1	404.6	43
45	～ 49	46.7	17.2	162	5	224.7	216.9	305.6	44
50	～ 54	52.9	15.8	180	2	209.2	206.3	944.5	95
55	～ 59	58.3	11.4	173	0	192.4	192.0	283.4	20
60	～ 64	62.6	15.2	177	0	186.3	186.3	190.6	37
65	～ 69	65.5	19.5	173	0	190.0	190.0	0.0	12
70	～	85.5	50.5	192	0	170.0	170.0	0.0	22
企業規模(1000人以上)		年齢	勤続年数	所定内 実労働 時間数	超過 実労働 時間数	きまって支給する		年間賞与 その他 特別給与額	労働者数
年齢計		歳	年	時	時	現金 給与額	所定内 給与額	千円	千人
		46.6	20.5	154	6	267.6	258.9	991.7	11
～ 19歳		-	-	-	-	-	-	-	-
20	～ 24	24.5	6.5	156	32	240.2	192.4	1 001.9	1
25	～ 29	-	-	-	-	-	-	-	-
30	～ 34	33.8	3.4	162	16	201.1	179.3	100.0	3
35	～ 39	-	-	-	-	-	-	-	-
40	～ 44	43.5	2.5	160	0	148.8	148.8	100.0	1
45	～ 49	-	-	-	-	-	-	-	-
50	～ 54	53.5	32.3	150	0	331.2	331.2	1 543.9	6
55	～ 59	-	-	-	-	-	-	-	-
60	～ 64	63.5	20.5	148	0	153.5	153.5	714.1	1
65	～ 69	-	-	-	-	-	-	-	-
70	～	-	-	-	-	-	-	-	-
企業規模(100～999人)		年齢	勤続年数	所定内 実労働 時間数	超過 実労働 時間数	きまって支給する		年間賞与 その他 特別給与額	労働者数
年齢計		歳	年	時	時	現金 給与額	所定内 給与額	千円	千人
		40.7	14.1	170	8	219.3	207.2	466.6	120
～ 19歳		19.5	1.5	184	0	152.8	152.8	170.0	7
20	～ 24	22.2	2.8	180	0	165.1	165.1	270.9	9
25	～ 29	-	-	-	-	-	-	-	-
30	～ 34	30.7	1.0	171	0	181.1	181.0	132.9	17
35	～ 39	36.1	12.4	162	31	244.7	198.1	515.4	19
40	～ 44	44.1	23.0	172	2	227.9	224.7	561.0	19
45	～ 49	46.5	20.1	170	11	221.4	205.2	546.2	21
50	～ 54	50.9	20.0	164	5	279.8	272.1	667.1	21
55	～ 59	58.5	15.2	170	1	165.7	164.3	520.5	6
60	～ 64	62.5	19.5	172	0	178.0	178.0	658.0	2
65	～ 69	-	-	-	-	-	-	-	-
70	～	-	-	-	-	-	-	-	-
企業規模(10～99人)		年齢	勤続年数	所定内 実労働 時間数	超過 実労働 時間数	きまって支給する		年間賞与 その他 特別給与額	労働者数
年齢計		歳	年	時	時	現金 給与額	所定内 給与額	千円	千人
		50.9	15.2	179	2	190.6	187.4	532.7	265
～ 19歳		19.5	0.5	161	13	148.6	134.1	0.0	7
20	～ 24	-	-	-	-	-	-	-	-
25	～ 29	26.6	4.5	160	12	173.3	157.8	200.8	8
30	～ 34	32.9	4.8	184	0	198.8	198.8	1 460.3	26
35	～ 39	36.2	10.4	184	7	189.9	181.3	653.3	31
40	～ 44	42.6	16.4	174	7	222.3	211.2	284.4	23
45	～ 49	46.8	14.5	154	0	227.9	227.9	81.1	23
50	～ 54	53.4	12.9	188	1	176.3	174.6	975.5	68
55	～ 59	58.2	9.7	174	0	204.1	204.1	180.3	14
60	～ 64	62.6	14.9	178	0	187.5	187.5	150.6	34
65	～ 69	65.5	19.5	173	0	190.0	190.0	0.0	12
70	～	85.5	50.5	192	0	170.0	170.0	0.0	22
企業規模(5～9人)		年齢	勤続年数	所定内 実労働 時間数	超過 実労働 時間数	きまって支給する		年間賞与 その他 特別給与額	労働者数
年齢計		歳	年	時	時	現金 給与額	所定内 給与額	千円	千人
		43.5	24.5	144	0	165.0	165.0	200.0	11
～ 19歳		-	-	-	-	-	-	-	-
20	～ 24	-	-	-	-	-	-	-	-
25	～ 29	-	-	-	-	-	-	-	-
30	～ 34	-	-	-	-	-	-	-	-
35	～ 39	-	-	-	-	-	-	-	-
40	～ 44	43.5	24.5	144	0	165.0	165.0	200.0	11
45	～ 49	-	-	-	-	-	-	-	-
50	～ 54	-	-	-	-	-	-	-	-
55	～ 59	-	-	-	-	-	-	-	-
60	～ 64	-	-	-	-	-	-	-	-
65	～ 69	-	-	-	-	-	-	-	-
70	～	-	-	-	-	-	-	-	-

(注) 網掛け数値は、集計労働者数100人未満のため、利用に際し注意を要する。(過去の集計結果もご参照ください。)

資料出所 厚生労働省「平成24年賃金構造基本統計調査結果」

製造業 (男性)

企業規模(10人以上)	年齢	勤続年数	所定内 実労働 時間数	超過 実労働 時間数	きまって支給する		年間賞与 その他 特別給与額	労働者数
					現金 給与額	所定内 給与額		
年齢計	歳	年	時	時	千円	千円	千円	十人
～ 19歳	40.7	14.1	164	21	331.3	286.9	911.3	7 690
20 ～ 24	19.0	0.9	166	26	215.4	177.2	132.7	172
25 ～ 29	22.7	3.2	163	26	245.2	201.4	476.5	652
30 ～ 34	27.5	5.6	163	27	269.4	221.7	663.3	837
35 ～ 39	32.5	8.0	164	28	295.2	243.4	754.8	921
40 ～ 44	37.6	11.9	165	25	332.3	278.6	893.8	1 281
45 ～ 49	42.5	15.9	164	20	359.5	312.1	1 018.7	1 141
50 ～ 54	47.4	19.6	165	17	386.3	344.9	1 150.8	816
55 ～ 59	52.6	23.2	164	17	419.0	374.6	1 283.6	691
60 ～ 64	57.4	27.0	164	12	403.6	369.8	1 341.4	755
65 ～ 69	62.2	20.6	164	8	260.9	244.1	741.7	352
70 ～	66.7	14.3	167	3	233.6	229.1	282.2	63
70 ～	72.0	35.7	181	0	205.8	205.8	73.9	10
企業規模(1000人以上)	年齢	勤続年数	所定内 実労働 時間数	超過 実労働 時間数	きまって支給する		年間賞与 その他 特別給与額	労働者数
年齢計	歳	年	時	時	千円	千円	千円	十人
～ 19歳	40.6	17.2	155	26	388.6	328.2	1 289.1	1 992
20 ～ 24	19.2	1.3	158	27	205.8	171.0	238.3	42
25 ～ 29	22.8	3.7	154	25	265.0	220.6	641.6	211
30 ～ 34	27.2	5.8	153	31	300.6	246.4	940.2	190
35 ～ 39	32.5	8.9	156	36	348.0	279.1	990.0	213
40 ～ 44	37.6	13.3	156	34	382.8	305.4	1 067.0	323
45 ～ 49	42.3	17.0	157	25	423.2	355.7	1 411.1	287
50 ～ 54	47.7	24.3	155	20	466.7	412.2	1 692.2	223
55 ～ 59	52.0	28.1	155	20	498.9	436.2	1 772.9	185
60 ～ 64	57.5	35.5	154	18	479.7	423.5	1 978.5	243
65 ～ 69	62.0	24.6	152	16	267.5	232.0	1 273.7	71
70 ～	65.5	41.5	144	13	304.1	275.9	1 745.1	4
70 ～	-	-	-	-	-	-	-	-
企業規模(100～999人)	年齢	勤続年数	所定内 実労働 時間数	超過 実労働 時間数	きまって支給する		年間賞与 その他 特別給与額	労働者数
年齢計	歳	年	時	時	千円	千円	千円	十人
～ 19歳	39.8	13.9	166	21	330.1	284.6	926.5	3 674
20 ～ 24	19.0	0.8	167	28	224.2	181.5	103.7	106
25 ～ 29	22.9	3.2	167	26	246.0	199.2	481.2	289
30 ～ 34	27.6	5.9	163	29	272.1	217.8	692.0	420
35 ～ 39	32.5	8.1	166	29	290.2	235.5	778.8	489
40 ～ 44	37.5	12.4	166	23	329.8	278.2	987.3	638
45 ～ 49	42.6	16.2	165	21	361.5	312.3	1 022.6	570
50 ～ 54	47.4	19.2	168	16	375.2	335.6	1 084.8	401
55 ～ 59	52.6	24.5	166	16	423.5	380.2	1 279.8	306
60 ～ 64	57.3	26.7	166	8	410.1	385.0	1 375.1	322
65 ～ 69	61.9	22.1	169	6	255.6	244.3	872.1	112
70 ～	66.2	10.8	174	6	219.7	213.5	104.3	20
70 ～	-	-	-	-	-	-	-	-
企業規模(10～99人)	年齢	勤続年数	所定内 実労働 時間数	超過 実労働 時間数	きまって支給する		年間賞与 その他 特別給与額	労働者数
年齢計	歳	年	時	時	千円	千円	千円	十人
～ 19歳	42.4	11.5	169	15	277.2	250.4	512.2	2 024
20 ～ 24	18.9	0.6	173	15	193.7	168.9	77.1	24
25 ～ 29	22.5	2.4	168	29	216.3	178.9	238.4	152
30 ～ 34	27.7	4.8	170	19	238.3	208.4	377.5	227
35 ～ 39	32.4	6.8	170	18	255.1	226.5	472.3	219
40 ～ 44	37.6	9.4	171	17	286.2	252.4	531.8	319
45 ～ 49	42.7	13.9	168	12	290.8	267.6	614.0	284
50 ～ 54	47.1	14.9	168	14	316.0	286.2	659.0	192
55 ～ 59	53.1	16.9	170	15	338.4	309.1	837.6	200
60 ～ 64	57.5	16.7	171	11	295.3	275.4	469.9	190
65 ～ 69	62.4	18.0	167	6	261.7	249.0	428.8	168
70 ～	67.0	13.7	166	1	234.5	232.9	244.0	40
70 ～	72.0	35.7	181	0	205.8	205.8	73.9	10
企業規模(5～9人)	年齢	勤続年数	所定内 実労働 時間数	超過 実労働 時間数	きまって支給する		年間賞与 その他 特別給与額	労働者数
年齢計	歳	年	時	時	千円	千円	千円	十人
～ 19歳	48.0	14.8	173	15	299.1	278.7	267.2	275
20 ～ 24	19.0	1.5	165	25	177.2	149.6	30.0	2
25 ～ 29	23.0	1.6	170	25	214.7	189.1	123.0	8
30 ～ 34	27.4	5.5	174	28	248.7	217.8	465.9	21
35 ～ 39	32.6	6.9	177	21	251.6	226.2	237.4	31
40 ～ 44	37.3	8.3	185	18	286.8	261.4	235.1	28
45 ～ 49	42.3	10.0	167	21	296.9	266.3	378.1	30
50 ～ 54	47.7	15.8	176	14	346.2	324.5	282.3	29
55 ～ 59	52.6	15.6	166	12	386.4	364.5	337.6	37
60 ～ 64	57.3	15.0	170	12	302.4	284.9	329.3	21
65 ～ 69	62.5	19.4	166	8	304.1	293.0	154.6	38
70 ～	67.8	31.2	185	2	304.9	302.2	50.2	21
70 ～	78.6	47.3	157	0	175.1	175.1	295.5	10

(注) 網掛け数値は、集計労働者数100人未満のため、利用に際し注意を要する。(過去の集計結果もご参照ください。)

資料出所 厚生労働省「平成24年賃金構造基本統計調査結果」

製造業 (女性)

企業規模(10人以上)	年齢	勤続年数	所定内 実労働 時間数	超過 実労働 時間数	きまって支給する		年間賞与 その他 特別給与額	労働者数
					現金 給与額	所定内 給与額		
年齢計	歳	年	時	時	千円	千円	千円	十人
～ 19歳	43.4	10.5	166	11	198.7	184.0	388.2	2 234
20 ～ 24	19.0	1.0	169	24	173.7	155.4	56.3	52
25 ～ 29	22.6	2.2	168	11	178.5	164.1	235.6	189
30 ～ 34	27.7	4.8	163	11	186.9	174.7	431.8	154
35 ～ 39	32.6	5.7	166	7	180.2	169.9	317.7	238
40 ～ 44	37.7	9.5	163	9	198.7	185.7	424.6	272
45 ～ 49	42.5	12.0	164	10	226.6	208.4	527.7	309
50 ～ 54	47.5	11.4	166	13	221.3	202.2	539.6	246
55 ～ 59	52.3	12.7	165	11	201.8	187.4	382.4	263
60 ～ 64	57.6	16.3	168	14	216.4	197.4	455.3	271
65 ～ 69	62.1	16.8	168	6	170.2	162.3	197.0	195
70 ～	67.1	16.7	157	17	138.4	123.7	93.3	40
	71.9	30.6	166	0	92.6	92.6	6.5	5
企業規模(1000人以上)	年齢	勤続年数	所定内 実労働 時間数	超過 実労働 時間数	きまって支給する 現金 給与額	所定内 給与額	年間賞与 その他 特別給与額	労働者数
年齢計	歳	年	時	時	千円	千円	千円	十人
～ 19歳	45.4	11.3	162	19	237.7	205.9	525.5	345
20 ～ 24	18.5	0.5	176	22	175.4	150.6	36.9	9
25 ～ 29	22.1	3.2	164	26	204.0	174.1	507.0	20
30 ～ 34	27.4	3.3	157	19	195.5	177.9	481.2	19
35 ～ 39	33.2	9.7	166	15	247.2	218.2	502.1	23
40 ～ 44	38.0	12.6	151	12	240.7	218.6	892.2	37
45 ～ 49	42.6	13.2	157	24	308.5	257.6	874.7	45
50 ～ 54	48.2	11.7	161	19	258.2	224.9	649.3	56
55 ～ 59	52.2	11.7	166	20	217.8	188.1	329.8	48
60 ～ 64	57.3	15.4	166	20	254.9	217.1	432.8	53
65 ～ 69	62.0	12.1	165	16	164.6	143.3	93.7	34
70 ～	66.5	14.5	181	29	181.0	152.1	0.0	2
	-	-	-	-	-	-	-	-
企業規模(100～999人)	年齢	勤続年数	所定内 実労働 時間数	超過 実労働 時間数	きまって支給する 現金 給与額	所定内 給与額	年間賞与 その他 特別給与額	労働者数
年齢計	歳	年	時	時	千円	千円	千円	十人
～ 19歳	42.1	10.4	165	13	200.5	184.8	423.6	1 154
20 ～ 24	19.0	0.7	171	33	184.6	161.8	22.6	31
25 ～ 29	23.1	2.2	164	15	187.3	168.3	250.5	109
30 ～ 34	27.7	4.5	162	13	187.5	172.6	436.2	93
35 ～ 39	32.5	6.6	165	8	187.0	176.7	391.4	119
40 ～ 44	37.7	9.8	163	12	201.3	185.3	404.3	149
45 ～ 49	42.4	12.1	164	8	218.1	204.0	524.9	170
50 ～ 54	47.3	12.7	165	14	221.8	203.7	608.0	134
55 ～ 59	52.2	13.6	165	10	200.4	187.6	430.1	124
60 ～ 64	57.8	16.8	168	17	207.3	189.0	490.1	153
65 ～ 69	61.8	15.5	169	8	170.5	161.1	225.4	61
70 ～	66.9	6.0	158	52	163.1	117.2	67.1	12
	-	-	-	-	-	-	-	-
企業規模(10～99人)	年齢	勤続年数	所定内 実労働 時間数	超過 実労働 時間数	きまって支給する 現金 給与額	所定内 給与額	年間賞与 その他 特別給与額	労働者数
年齢計	歳	年	時	時	千円	千円	千円	十人
～ 19歳	44.3	10.5	168	4	177.5	172.3	268.2	735
20 ～ 24	19.2	2.1	159	2	143.8	142.2	159.3	12
25 ～ 29	21.9	1.8	175	1	154.8	153.5	122.6	61
30 ～ 34	27.8	6.1	168	3	181.7	177.9	401.3	43
35 ～ 39	32.5	3.7	167	5	156.1	150.2	183.8	96
40 ～ 44	37.5	7.7	169	3	176.0	172.3	257.5	86
45 ～ 49	42.6	11.3	168	8	202.5	192.8	366.3	94
50 ～ 54	47.4	7.9	174	7	184.1	176.4	269.3	57
55 ～ 59	52.5	12.0	166	7	195.0	186.6	345.2	91
60 ～ 64	57.3	15.9	170	5	206.4	201.1	391.3	65
65 ～ 69	62.3	19.3	169	2	171.9	169.6	214.8	100
70 ～	67.2	21.6	155	0	124.5	124.4	111.7	27
	71.9	30.6	166	0	92.6	92.6	6.5	5
企業規模(5～9人)	年齢	勤続年数	所定内 実労働 時間数	超過 実労働 時間数	きまって支給する 現金 給与額	所定内 給与額	年間賞与 その他 特別給与額	労働者数
年齢計	歳	年	時	時	千円	千円	千円	十人
～ 19歳	52.5	14.8	155	4	181.0	176.3	149.3	117
20 ～ 24	-	-	-	-	-	-	-	-
25 ～ 29	24.5	1.5	184	0	151.8	151.8	50.0	0
30 ～ 34	26.5	1.5	184	0	150.8	150.8	50.0	0
35 ～ 39	31.8	3.8	193	0	179.5	179.5	33.3	1
40 ～ 44	37.7	5.8	143	5	164.0	158.4	166.7	19
45 ～ 49	42.6	10.9	167	6	167.1	160.3	46.8	16
50 ～ 54	46.7	18.9	157	0	342.2	342.1	332.4	8
55 ～ 59	53.0	16.2	162	18	216.9	195.5	278.9	11
60 ～ 64	56.5	12.7	154	2	141.6	139.6	108.1	25
65 ～ 69	61.3	20.9	154	1	194.3	193.6	102.9	21
70 ～	66.3	22.9	150	0	135.1	135.1	2.2	9
	71.5	23.9	153	5	181.7	177.8	455.0	6

(注) 網掛け数値は、集計労働者数100人未満のため、利用に際し注意を要する。(過去の集計結果もご参照ください。)

資料出所 厚生労働省「平成24年賃金構造基本統計調査結果」

電気、ガス・熱供給・水道業（男性）

企業規模(10人以上)	年齢	勤続年数	所定内 実労働 時間数	超過 実労働 時間数	きまって支給する		年間賞与 その他 特別給与額	労働者数
					現金 給与額	所定内 給与額		
年齢計	歳	年	時	時	千円	千円	千円	十人
～ 19歳	43.4	23.7	147	14	498.9	430.5	1 797.1	219
20～ 24歳	19.3	1.3	155	13	241.3	190.6	312.0	3
25～ 29歳	22.2	3.2	141	15	264.5	213.3	709.4	10
30～ 34歳	27.9	8.4	144	20	328.4	277.1	1 039.4	13
35～ 39歳	32.9	13.3	150	19	394.1	331.9	1 345.6	22
40～ 44歳	37.6	18.6	149	17	446.9	380.4	1 563.7	34
45～ 49歳	42.4	22.9	150	18	521.6	442.8	1 808.9	30
50～ 54歳	47.6	28.6	146	14	585.7	498.9	2 081.8	38
55～ 59歳	52.3	32.6	145	10	586.4	524.0	2 227.4	38
60～ 64歳	57.4	38.5	146	10	596.7	528.6	2 393.4	28
65～ 69歳	61.9	12.3	150	11	267.8	249.4	1 427.2	2
70～	-	-	-	-	-	-	-	-
企業規模(1000人以上)	年齢	勤続年数	所定内 実労働 時間数	超過 実労働 時間数	きまって支給する		年間賞与 その他 特別給与額	労働者数
年齢計	歳	年	時	時	千円	千円	千円	十人
～ 19歳	42.7	23.9	143	19	534.8	452.7	1 870.6	154
20～ 24歳	19.2	1.2	158	17	246.0	191.4	264.4	2
25～ 29歳	22.0	3.4	137	18	270.4	217.5	704.5	7
30～ 34歳	27.8	8.4	141	22	338.4	282.3	1 080.1	11
35～ 39歳	32.8	13.7	148	25	424.0	349.1	1 429.5	16
40～ 44歳	37.8	19.5	146	22	493.9	410.3	1 697.6	22
45～ 49歳	42.4	24.2	147	25	579.0	478.5	1 962.1	20
50～ 54歳	47.6	29.1	143	17	612.4	514.8	2 138.7	31
55～ 59歳	52.1	33.6	140	12	626.4	551.1	2 314.6	28
60～ 64歳	57.1	39.1	141	13	666.4	581.8	2 487.2	15
65～ 69歳	60.5	0.5	130	16	245.0	217.5	2 289.3	1
70～	-	-	-	-	-	-	-	-
企業規模(100～999人)	年齢	勤続年数	所定内 実労働 時間数	超過 実労働 時間数	きまって支給する		年間賞与 その他 特別給与額	労働者数
年齢計	歳	年	時	時	千円	千円	千円	十人
～ 19歳	45.2	23.7	156	4	425.1	387.4	1 665.0	53
20～ 24歳	19.5	1.5	148	1	228.6	188.2	443.1	1
25～ 29歳	22.8	2.8	151	6	254.9	204.8	743.9	2
30～ 34歳	28.9	7.9	161	4	277.5	254.3	739.7	1
35～ 39歳	33.3	11.8	157	1	311.4	285.9	1 089.6	5
40～ 44歳	37.5	16.7	156	5	358.4	327.2	1 305.1	8
45～ 49歳	42.4	19.7	158	2	400.4	370.1	1 468.5	8
50～ 54歳	47.8	26.9	158	5	479.1	434.1	1 837.3	6
55～ 59歳	52.7	30.0	156	3	494.5	462.3	2 036.8	8
60～ 64歳	57.7	37.9	152	6	530.6	478.7	2 348.7	12
65～ 69歳	63.0	16.4	169	13	286.8	264.9	971.7	1
70～	-	-	-	-	-	-	-	-
企業規模(10～99人)	年齢	勤続年数	所定内 実労働 時間数	超過 実労働 時間数	きまって支給する		年間賞与 その他 特別給与額	労働者数
年齢計	歳	年	時	時	千円	千円	千円	十人
～ 19歳	43.7	22.1	157	6	369.4	340.2	1 452.3	12
20～ 24歳	22.3	1.8	163	11	209.6	184.3	598.3	0
25～ 29歳	27.9	9.5	156	13	283.3	248.2	999.3	1
30～ 34歳	33.2	13.9	155	8	333.0	290.2	1 279.2	1
35～ 39歳	37.2	17.0	152	7	343.9	306.6	1 289.7	3
40～ 44歳	42.0	21.6	162	8	374.2	338.6	1 498.1	2
45～ 49歳	48.3	25.5	162	3	448.8	426.8	1 899.1	1
50～ 54歳	52.7	30.2	162	2	441.4	424.3	1 877.3	2
55～ 59歳	57.0	37.3	149	3	416.0	386.1	1 762.1	1
60～ 64歳	62.6	24.8	155	1	278.9	277.7	701.3	1
65～ 69歳	-	-	-	-	-	-	-	-
70～	-	-	-	-	-	-	-	-
企業規模(5～9人)	年齢	勤続年数	所定内 実労働 時間数	超過 実労働 時間数	きまって支給する		年間賞与 その他 特別給与額	労働者数
年齢計	歳	年	時	時	千円	千円	千円	十人
～ 19歳	-	-	-	-	-	-	-	-
20～ 24歳	-	-	-	-	-	-	-	-
25～ 29歳	-	-	-	-	-	-	-	-
30～ 34歳	-	-	-	-	-	-	-	-
35～ 39歳	-	-	-	-	-	-	-	-
40～ 44歳	-	-	-	-	-	-	-	-
45～ 49歳	-	-	-	-	-	-	-	-
50～ 54歳	-	-	-	-	-	-	-	-
55～ 59歳	-	-	-	-	-	-	-	-
60～ 64歳	-	-	-	-	-	-	-	-
65～ 69歳	-	-	-	-	-	-	-	-
70～	-	-	-	-	-	-	-	-

(注) 網掛け数値は、集計労働者数100人未満のため、利用に際し注意を要する。(過去の集計結果もご参照ください。)

資料出所 厚生労働省「平成24年賃金構造基本統計調査結果」

電気、ガス・熱供給・水道業（女性）

企業規模(10人以上)		年齢	勤続年数	所定内 実労働 時間数	超過 実労働 時間数	きまって支給する 現金 給与額		所定内 給与額	年間賞与 その他 特別給与額	労働者数
年齢計		歳	年	時	時	千円	千円	千円	十人	
		39.0	18.0	149	5	324.6	305.2	1 105.3	15	
～ 19 歳		-	-	-	-	-	-	-	-	
20	～ 24	23.2	1.1	158	0	199.4	198.5	199.1	3	
25	～ 29	26.4	3.3	140	8	240.8	224.3	901.1	1	
30	～ 34	32.4	12.7	136	3	270.7	261.9	1 093.2	2	
35	～ 39	37.4	18.3	144	7	369.0	346.7	1 515.7	2	
40	～ 44	43.3	24.3	147	34	497.6	375.1	1 687.0	1	
45	～ 49	47.7	23.6	152	4	344.0	328.2	1 233.6	2	
50	～ 54	52.8	34.6	145	7	472.0	441.0	1 755.3	2	
55	～ 59	58.8	40.4	159	0	326.5	324.1	1 442.2	1	
60	～ 64	60.5	20.5	178	0	265.0	265.0	580.6	0	
65	～ 69	-	-	-	-	-	-	-	-	
70	～	-	-	-	-	-	-	-	-	
企業規模(1000人以上)		年齢	勤続年数	所定内 実労働 時間数	超過 実労働 時間数	きまって支給する 現金 給与額		所定内 給与額	年間賞与 その他 特別給与額	労働者数
年齢計		歳	年	時	時	千円	千円	千円	十人	
		37.5	17.6	145	8	361.6	333.1	1 178.8	9	
～ 19 歳		-	-	-	-	-	-	-	-	
20	～ 24	23.4	0.5	158	0	204.5	204.5	0.0	2	
25	～ 29	25.5	2.5	131	10	256.3	234.3	893.8	1	
30	～ 34	32.5	13.9	132	2	295.6	286.5	1 220.1	2	
35	～ 39	37.5	18.0	139	9	394.5	365.1	1 578.1	1	
40	～ 44	43.5	24.5	150	44	572.2	412.5	1 835.0	1	
45	～ 49	46.5	28.5	153	10	449.0	412.2	1 717.8	1	
50	～ 54	52.8	34.5	144	7	480.5	447.6	1 763.8	2	
55	～ 59	-	-	-	-	-	-	-	-	
60	～ 64	-	-	-	-	-	-	-	-	
65	～ 69	-	-	-	-	-	-	-	-	
70	～	-	-	-	-	-	-	-	-	
企業規模(100～999人)		年齢	勤続年数	所定内 実労働 時間数	超過 実労働 時間数	きまって支給する 現金 給与額		所定内 給与額	年間賞与 その他 特別給与額	労働者数
年齢計		歳	年	時	時	千円	千円	千円	十人	
		43.6	19.9	157	0	253.8	252.3	936.2	3	
～ 19 歳		-	-	-	-	-	-	-	-	
20	～ 24	23.0	2.5	158	0	190.8	187.9	656.0	1	
25	～ 29	-	-	-	-	-	-	-	-	
30	～ 34	31.5	12.5	163	0	207.5	207.5	945.6	0	
35	～ 39	-	-	-	-	-	-	-	-	
40	～ 44	-	-	-	-	-	-	-	-	
45	～ 49	48.9	20.0	151	0	257.9	257.9	839.7	1	
50	～ 54	-	-	-	-	-	-	-	-	
55	～ 59	58.8	40.4	159	0	326.5	324.1	1 442.2	1	
60	～ 64	60.5	20.5	178	0	265.0	265.0	580.6	0	
65	～ 69	-	-	-	-	-	-	-	-	
70	～	-	-	-	-	-	-	-	-	
企業規模(10～99人)		年齢	勤続年数	所定内 実労働 時間数	超過 実労働 時間数	きまって支給する 現金 給与額		所定内 給与額	年間賞与 その他 特別給与額	労働者数
年齢計		歳	年	時	時	千円	千円	千円	十人	
		38.5	16.7	153	2	263.4	258.4	1 038.9	2	
～ 19 歳		-	-	-	-	-	-	-	-	
20	～ 24	20.5	0.5	165	0	172.4	172.4	10.0	0	
25	～ 29	29.0	5.5	165	0	194.3	194.3	922.9	0	
30	～ 34	32.5	8.0	138	7	197.9	184.9	625.8	0	
35	～ 39	37.0	19.0	159	1	292.6	291.5	1 328.7	0	
40	～ 44	42.5	23.5	138	0	256.6	254.2	1 208.7	0	
45	～ 49	47.5	20.5	153	1	310.0	306.0	1 063.5	0	
50	～ 54	53.5	35.5	163	3	378.0	368.3	1 662.7	0	
55	～ 59	-	-	-	-	-	-	-	-	
60	～ 64	-	-	-	-	-	-	-	-	
65	～ 69	-	-	-	-	-	-	-	-	
70	～	-	-	-	-	-	-	-	-	
企業規模(5～9人)		年齢	勤続年数	所定内 実労働 時間数	超過 実労働 時間数	きまって支給する 現金 給与額		所定内 給与額	年間賞与 その他 特別給与額	労働者数
年齢計		歳	年	時	時	千円	千円	千円	十人	
～ 19 歳		-	-	-	-	-	-	-	-	
20	～ 24	-	-	-	-	-	-	-	-	
25	～ 29	-	-	-	-	-	-	-	-	
30	～ 34	-	-	-	-	-	-	-	-	
35	～ 39	-	-	-	-	-	-	-	-	
40	～ 44	-	-	-	-	-	-	-	-	
45	～ 49	-	-	-	-	-	-	-	-	
50	～ 54	-	-	-	-	-	-	-	-	
55	～ 59	-	-	-	-	-	-	-	-	
60	～ 64	-	-	-	-	-	-	-	-	
65	～ 69	-	-	-	-	-	-	-	-	
70	～	-	-	-	-	-	-	-	-	

(注) 網掛け数値は、集計労働者数100人未満のため、利用に際し注意を要する。(過去の集計結果もご参照ください。)

資料出所 厚生労働省「平成24年賃金構造基本統計調査結果」

情報通信業 (男性)

企業規模(10人以上)		年齢	勤続年数	所定内 実労働 時間数	超過 実労働 時間数	きまって支給する		年間賞与 その他 特別給与額	労働者数
年齢計		歳	年	時	時	現金 給与額	所定内 給与額	千円	十人
		41.2	15.1	166	12	363.6	336.2	943.7	429
～ 19歳		18.5	0.5	158	0	182.1	182.1	0.0	1
20	～ 24	23.3	1.7	163	5	215.1	207.2	217.6	19
25	～ 29	27.6	4.8	164	15	274.6	246.8	419.1	53
30	～ 34	33.1	7.5	167	17	316.1	285.0	723.9	68
35	～ 39	37.9	11.4	167	17	351.0	313.9	878.8	66
40	～ 44	42.6	17.5	166	16	388.8	350.9	1 019.9	59
45	～ 49	47.3	19.7	167	13	396.4	364.2	991.6	69
50	～ 54	52.1	25.3	169	5	494.4	478.6	1 567.3	47
55	～ 59	57.6	27.0	164	3	472.1	460.7	1 719.7	31
60	～ 64	62.1	30.6	162	0	270.6	270.0	979.1	16
65	～ 69	65.5	46.5	133	1	141.0	139.8	390.3	0
70	～	-	-	-	-	-	-	-	-
企業規模(1000人以上)		年齢	勤続年数	所定内 実労働 時間数	超過 実労働 時間数	きまって支給する		年間賞与 その他 特別給与額	労働者数
年齢計		歳	年	時	時	現金 給与額	所定内 給与額	千円	十人
		47.7	16.4	147	6	415.9	396.2	1 309.4	34
～ 19歳		18.5	0.5	158	0	182.1	182.1	0.0	1
20	～ 24	-	-	-	-	-	-	-	-
25	～ 29	29.5	2.5	142	16	242.1	214.2	423.2	1
30	～ 34	30.9	5.3	157	7	373.8	358.9	652.0	3
35	～ 39	38.9	12.7	149	12	430.4	388.8	1 552.9	3
40	～ 44	42.1	15.2	152	6	406.0	389.5	925.1	5
45	～ 49	47.6	22.0	138	12	528.4	483.6	2 149.5	3
50	～ 54	52.2	26.2	145	6	534.1	510.9	1 991.8	6
55	～ 59	57.5	19.8	144	4	433.2	418.9	1 314.1	9
60	～ 64	61.3	7.2	142	0	233.2	233.2	1 035.7	3
65	～ 69	65.5	46.5	133	1	141.0	139.8	390.3	0
70	～	-	-	-	-	-	-	-	-
企業規模(100～999人)		年齢	勤続年数	所定内 実労働 時間数	超過 実労働 時間数	きまって支給する		年間賞与 その他 特別給与額	労働者数
年齢計		歳	年	時	時	現金 給与額	所定内 給与額	千円	十人
		41.1	15.8	167	19	386.1	343.1	1 327.6	232
～ 19歳		-	-	-	-	-	-	-	-
20	～ 24	24.1	2.3	167	10	229.6	215.3	396.3	9
25	～ 29	27.9	4.2	165	30	298.9	244.0	785.5	25
30	～ 34	33.1	7.9	167	22	325.6	283.8	954.7	45
35	～ 39	38.0	11.7	164	29	402.1	340.0	1 394.3	32
40	～ 44	42.9	19.3	166	20	409.3	357.7	1 300.1	38
45	～ 49	47.0	21.1	166	21	428.0	374.3	1 363.7	38
50	～ 54	52.1	26.5	171	7	514.3	493.3	2 384.7	21
55	～ 59	57.7	27.1	169	3	503.6	493.2	2 329.3	15
60	～ 64	62.2	37.3	171	0	281.0	280.0	1 331.9	9
65	～ 69	-	-	-	-	-	-	-	-
70	～	-	-	-	-	-	-	-	-
企業規模(10～99人)		年齢	勤続年数	所定内 実労働 時間数	超過 実労働 時間数	きまって支給する		年間賞与 その他 特別給与額	労働者数
年齢計		歳	年	時	時	現金 給与額	所定内 給与額	千円	十人
		40.0	13.7	170	4	320.3	313.7	319.1	163
～ 19歳		-	-	-	-	-	-	-	-
20	～ 24	22.6	1.2	159	1	201.2	199.4	46.5	10
25	～ 29	27.4	5.5	164	2	252.6	250.2	76.8	27
30	～ 34	33.2	6.9	170	5	283.8	275.4	184.5	19
35	～ 39	37.6	10.9	172	6	289.9	279.4	275.8	31
40	～ 44	41.9	13.9	170	9	334.0	322.0	377.9	16
45	～ 49	47.7	17.6	172	3	340.9	338.1	380.4	29
50	～ 54	52.1	23.8	174	3	462.6	454.3	603.7	20
55	～ 59	57.7	34.7	176	4	457.2	447.1	1 045.1	8
60	～ 64	62.7	34.6	158	0	277.4	277.4	0.0	4
65	～ 69	-	-	-	-	-	-	-	-
70	～	-	-	-	-	-	-	-	-
企業規模(5～9人)		年齢	勤続年数	所定内 実労働 時間数	超過 実労働 時間数	きまって支給する		年間賞与 その他 特別給与額	労働者数
年齢計		歳	年	時	時	現金 給与額	所定内 給与額	千円	十人
		45.4	9.0	172	3	376.9	372.1	869.0	18
～ 19歳		-	-	-	-	-	-	-	-
20	～ 24	-	-	-	-	-	-	-	-
25	～ 29	28.0	6.0	176	0	185.5	185.5	853.5	1
30	～ 34	33.5	6.0	171	7	205.6	199.5	455.4	1
35	～ 39	37.2	7.8	168	18	274.7	242.5	633.3	1
40	～ 44	43.3	9.7	170	2	358.1	355.3	1 024.0	4
45	～ 49	47.6	12.1	176	0	420.8	420.8	1 039.0	6
50	～ 54	51.2	5.8	170	5	430.8	423.2	666.7	3
55	～ 59	57.5	5.5	168	0	486.6	486.6	750.0	1
60	～ 64	-	-	-	-	-	-	-	-
65	～ 69	-	-	-	-	-	-	-	-
70	～	-	-	-	-	-	-	-	-

(注) 網掛け数値は、集計労働者数100人未満のため、利用に際し注意を要する。(過去の集計結果もご参照ください。)

資料出所 厚生労働省「平成24年賃金構造基本統計調査結果」

情報通信業 (女性)

企業規模(10人以上)		年齢	勤続年数	所定内 実労働 時間数	超過 実労働 時間数	きまって支給する		年間賞与 その他 特別給与額	労働者数
年齢計		歳	年	時	時	現金 給与額	所定内 給与額	千円	十人
		37.8	11.0	166	10	255.0	237.8	520.0	183
～ 19歳		19.5	0.5	176	4	164.6	160.0	0.0	1
20	～ 24	22.9	2.0	173	9	206.4	197.2	144.4	24
25	～ 29	27.0	3.7	165	10	218.2	205.1	378.9	28
30	～ 34	32.1	8.2	164	18	298.2	242.6	645.5	16
35	～ 39	37.4	9.7	169	15	250.1	228.2	507.8	31
40	～ 44	42.8	13.3	166	8	259.6	247.9	572.3	42
45	～ 49	47.5	17.9	158	9	279.3	262.6	641.3	20
50	～ 54	52.0	26.2	162	2	320.3	314.4	906.7	13
55	～ 59	57.1	22.0	155	8	305.8	288.6	1 174.4	6
60	～ 64	61.9	15.4	168	0	227.8	227.1	49.9	4
65	～ 69	-	-	-	-	-	-	-	-
70	～	-	-	-	-	-	-	-	-
企業規模(1000人以上)		年齢	勤続年数	所定内 実労働 時間数	超過 実労働 時間数	きまって支給する		年間賞与 その他 特別給与額	労働者数
年齢計		歳	年	時	時	現金 給与額	所定内 給与額	千円	十人
		43.5	8.2	146	9	245.2	227.5	511.4	17
～ 19歳		-	-	-	-	-	-	-	-
20	～ 24	-	-	-	-	-	-	-	-
25	～ 29	28.2	3.2	147	4	190.0	185.7	144.2	4
30	～ 34	33.5	13.5	150	23	329.2	275.0	1 642.6	1
35	～ 39	35.5	1.5	140	7	161.0	154.0	0.0	1
40	～ 44	42.7	9.9	148	10	271.5	246.3	979.6	3
45	～ 49	46.6	11.8	146	11	273.4	255.7	563.3	5
50	～ 54	-	-	-	-	-	-	-	-
55	～ 59	58.0	11.6	138	17	303.7	265.5	823.4	3
60	～ 64	62.4	6.1	158	1	202.6	201.3	0.1	2
65	～ 69	-	-	-	-	-	-	-	-
70	～	-	-	-	-	-	-	-	-
企業規模(100～999人)		年齢	勤続年数	所定内 実労働 時間数	超過 実労働 時間数	きまって支給する		年間賞与 その他 特別給与額	労働者数
年齢計		歳	年	時	時	現金 給与額	所定内 給与額	千円	十人
		35.7	9.1	167	15	256.6	230.1	598.5	98
～ 19歳		19.5	0.5	176	4	164.6	160.0	0.0	1
20	～ 24	23.0	1.7	174	12	212.1	198.8	180.6	15
25	～ 29	26.5	3.4	167	17	225.1	203.7	627.0	15
30	～ 34	31.8	7.5	163	24	330.1	254.9	777.5	11
35	～ 39	37.4	8.2	169	24	260.3	224.6	596.2	17
40	～ 44	43.1	12.7	165	8	249.6	235.9	673.6	26
45	～ 49	47.8	18.2	160	11	282.6	262.3	695.5	10
50	～ 54	53.5	22.5	163	11	377.3	349.2	1 259.8	3
55	～ 59	56.5	33.5	147	3	211.2	206.7	743.9	1
60	～ 64	61.5	39.5	168	1	173.4	171.7	871.8	0
65	～ 69	-	-	-	-	-	-	-	-
70	～	-	-	-	-	-	-	-	-
企業規模(10～99人)		年齢	勤続年数	所定内 実労働 時間数	超過 実労働 時間数	きまって支給する		年間賞与 その他 特別給与額	労働者数
年齢計		歳	年	時	時	現金 給与額	所定内 給与額	千円	十人
		39.4	14.4	169	4	255.0	251.2	409.6	69
～ 19歳		-	-	-	-	-	-	-	-
20	～ 24	22.7	2.5	171	5	195.7	194.2	75.6	8
25	～ 29	27.3	4.4	168	3	219.3	215.4	91.0	9
30	～ 34	32.6	9.1	168	2	207.0	204.5	144.8	4
35	～ 39	37.7	12.5	171	4	246.2	240.1	446.4	13
40	～ 44	42.4	15.0	171	8	276.0	270.7	307.4	14
45	～ 49	47.9	22.9	166	5	277.9	269.3	603.7	5
50	～ 54	51.6	27.1	161	0	305.8	305.6	816.8	11
55	～ 59	56.5	29.5	173	0	325.2	325.2	1 579.0	3
60	～ 64	61.5	20.5	176	0	254.8	254.8	0.0	2
65	～ 69	-	-	-	-	-	-	-	-
70	～	-	-	-	-	-	-	-	-
企業規模(5～9人)		年齢	勤続年数	所定内 実労働 時間数	超過 実労働 時間数	きまって支給する		年間賞与 その他 特別給与額	労働者数
年齢計		歳	年	時	時	現金 給与額	所定内 給与額	千円	十人
		37.0	9.8	167	0	198.2	198.2	605.0	3
～ 19歳		-	-	-	-	-	-	-	-
20	～ 24	24.5	2.5	168	0	173.4	173.4	797.6	0
25	～ 29	29.5	4.5	192	0	185.9	185.9	669.3	0
30	～ 34	-	-	-	-	-	-	-	-
35	～ 39	36.3	12.6	162	0	193.5	193.5	544.9	2
40	～ 44	-	-	-	-	-	-	-	-
45	～ 49	-	-	-	-	-	-	-	-
50	～ 54	54.5	8.5	168	0	243.5	243.5	638.0	0
55	～ 59	-	-	-	-	-	-	-	-
60	～ 64	-	-	-	-	-	-	-	-
65	～ 69	-	-	-	-	-	-	-	-
70	～	-	-	-	-	-	-	-	-

(注) 網掛け数値は、集計労働者数100人未満のため、利用に際し注意を要する。(過去の集計結果もご参照ください。)

資料出所 厚生労働省「平成24年賃金構造基本統計調査結果」

運輸業、郵便業（男性）

企業規模(10人以上)		年齢	勤続年数	所定内 実労働 時間数	超過 実労働 時間数	きまって支給する		年間賞与 その他 特別給与額	労働者数
年齢計		歳	年	時	時	現金 給与額	所定内 給与額	千円	十人
		43.8	12.3	170	21	301.0	258.5	531.7	2 767
～ 19 歳		18.5	0.5	164	9	161.4	151.8	0.0	57
20	～ 24	23.1	3.7	165	20	229.9	196.6	494.5	76
25	～ 29	27.3	6.1	164	27	277.3	240.8	632.7	155
30	～ 34	32.5	9.0	173	23	295.5	248.3	592.6	303
35	～ 39	37.4	9.1	172	25	299.5	254.4	542.7	491
40	～ 44	42.8	10.7	172	25	313.2	257.9	433.6	433
45	～ 49	47.7	14.1	174	19	328.2	277.6	585.4	365
50	～ 54	52.9	17.7	171	21	348.0	298.5	745.2	463
55	～ 59	57.5	20.4	163	12	314.3	293.8	526.2	185
60	～ 64	62.2	16.3	169	12	220.1	207.6	199.0	222
65	～ 69	67.1	14.1	154	32	178.3	154.5	149.9	16
70	～	71.5	30.5	168	33	225.5	185.0	0.0	2
企業規模(1000人以上)		年齢	勤続年数	所定内 実労働 時間数	超過 実労働 時間数	きまって支給する		年間賞与 その他 特別給与額	労働者数
年齢計		歳	年	時	時	現金 給与額	所定内 給与額	千円	十人
		40.5	13.4	164	27	329.9	285.9	845.4	1 281
～ 19 歳		18.5	0.5	164	10	161.0	151.1	0.0	55
20	～ 24	23.0	3.4	160	22	236.4	193.2	557.4	45
25	～ 29	27.2	6.4	162	28	281.5	244.3	664.0	126
30	～ 34	32.2	11.2	163	32	322.2	274.3	916.4	156
35	～ 39	37.2	9.0	167	32	308.1	262.5	712.5	286
40	～ 44	42.9	11.0	167	40	347.7	286.4	677.5	159
45	～ 49	48.4	20.7	166	18	392.1	348.6	1 248.6	135
50	～ 54	53.1	22.5	162	25	398.7	351.6	1 187.4	242
55	～ 59	57.3	28.1	154	10	386.9	355.5	1 137.4	42
60	～ 64	61.9	20.6	160	12	242.5	229.1	487.0	34
65	～ 69	66.2	6.0	156	11	188.1	173.1	156.5	2
70	～	-	-	-	-	-	-	-	-
企業規模(100～999人)		年齢	勤続年数	所定内 実労働 時間数	超過 実労働 時間数	きまって支給する		年間賞与 その他 特別給与額	労働者数
年齢計		歳	年	時	時	現金 給与額	所定内 給与額	千円	十人
		46.1	9.8	179	18	257.8	228.3	253.6	850
～ 19 歳		-	-	-	-	-	-	-	-
20	～ 24	23.4	4.6	174	18	225.0	203.2	442.5	27
25	～ 29	27.4	4.6	175	26	253.7	220.4	488.8	20
30	～ 34	33.0	7.1	183	17	249.3	226.6	264.7	95
35	～ 39	37.7	9.3	181	20	273.2	236.1	296.8	128
40	～ 44	42.7	9.4	178	22	277.0	237.0	321.6	107
45	～ 49	47.7	8.4	182	21	266.8	233.7	173.1	157
50	～ 54	52.5	11.8	181	16	281.7	249.7	254.5	146
55	～ 59	57.4	14.8	172	17	253.3	231.5	302.5	64
60	～ 64	62.4	11.7	175	10	191.3	180.1	113.1	98
65	～ 69	67.5	12.0	163	27	197.5	167.5	243.8	4
70	～	71.5	30.5	168	33	225.5	185.0	0.0	2
企業規模(10～99人)		年齢	勤続年数	所定内 実労働 時間数	超過 実労働 時間数	きまって支給する		年間賞与 その他 特別給与額	労働者数
年齢計		歳	年	時	時	現金 給与額	所定内 給与額	千円	十人
		47.5	13.4	172	12	300.3	243.7	271.8	636
～ 19 歳		18.5	0.5	153	0	179.1	179.1	0.0	1
20	～ 24	23.0	1.6	170	1	191.4	189.4	151.3	4
25	～ 29	28.2	5.6	169	16	270.0	236.8	504.7	8
30	～ 34	32.5	6.0	183	7	300.3	210.5	225.0	52
35	～ 39	37.4	8.7	176	7	311.4	254.4	320.7	77
40	～ 44	42.8	11.2	173	12	303.6	244.2	273.4	167
45	～ 49	46.1	14.5	173	15	342.3	241.2	250.9	73
50	～ 54	53.2	13.5	181	19	313.7	222.1	273.2	75
55	～ 59	57.7	20.8	160	9	325.1	311.6	377.5	78
60	～ 64	62.1	19.7	166	14	243.2	229.6	185.7	91
65	～ 69	67.2	16.3	150	37	169.3	146.2	112.9	11
70	～	-	-	-	-	-	-	-	-
企業規模(5～9人)		年齢	勤続年数	所定内 実労働 時間数	超過 実労働 時間数	きまって支給する		年間賞与 その他 特別給与額	労働者数
年齢計		歳	年	時	時	現金 給与額	所定内 給与額	千円	十人
		48.2	7.5	188	10	290.8	272.9	475.1	74
～ 19 歳		-	-	-	-	-	-	-	-
20	～ 24	-	-	-	-	-	-	-	-
25	～ 29	26.5	4.5	162	0	214.0	214.0	500.0	0
30	～ 34	32.2	6.4	189	10	284.1	270.3	402.7	11
35	～ 39	36.5	10.5	189	13	328.5	274.0	600.0	7
40	～ 44	43.6	6.8	178	15	289.7	268.7	492.6	16
45	～ 49	49.5	1.9	202	0	219.8	219.8	43.8	4
50	～ 54	51.9	9.0	182	21	301.3	272.2	538.6	11
55	～ 59	57.5	8.6	197	7	294.0	284.6	255.0	19
60	～ 64	62.6	6.6	195	0	316.8	316.8	1 334.1	6
65	～ 69	67.5	3.5	149	0	99.0	99.0	0.0	1
70	～	-	-	-	-	-	-	-	-

(注) 網掛け数値は、集計労働者数100人未満のため、利用に際し注意を要する。(過去の集計結果もご参照ください。)

資料出所 厚生労働省「平成24年賃金構造基本統計調査結果」

運輸業、郵便業（女性）

企業規模(10人以上)		年齢	勤続年数	所定内 実労働 時間数	超過 実労働 時間数	きまって支給する		年間賞与 その他 特別給与額	労働者数
年齢計		歳	年	時	時	現金 給与額	所定内 給与額	千円	十人
		41.0	8.7	170	16	225.8	205.6	330.7	461
～ 19歳		19.2	0.9	167	5	160.6	153.6	84.4	7
20	～ 24	22.6	2.4	166	9	180.2	169.0	352.9	27
25	～ 29	27.6	5.3	170	8	176.1	165.6	334.4	37
30	～ 34	32.2	7.3	166	22	250.9	223.5	448.1	98
35	～ 39	37.7	8.1	166	10	203.7	187.7	459.4	33
40	～ 44	42.8	5.9	172	13	251.4	234.4	259.7	105
45	～ 49	47.1	7.5	165	11	214.2	201.4	356.3	23
50	～ 54	53.4	15.3	176	22	230.4	203.0	249.5	99
55	～ 59	57.2	16.9	173	11	200.0	181.8	424.1	20
60	～ 64	62.5	9.6	164	14	174.1	157.5	194.3	12
65	～ 69	-	-	-	-	-	-	-	-
70	～	-	-	-	-	-	-	-	-
企業規模(1000人以上)		年齢	勤続年数	所定内 実労働 時間数	超過 実労働 時間数	きまって支給する		年間賞与 その他 特別給与額	労働者数
年齢計		歳	年	時	時	現金 給与額	所定内 給与額	千円	十人
		40.3	9.2	169	20	249.2	224.6	406.5	246
～ 19歳		18.5	0.5	159	5	166.9	157.4	0.0	2
20	～ 24	23.2	1.8	160	9	180.9	170.1	327.9	14
25	～ 29	27.1	4.6	166	7	184.7	177.1	381.2	20
30	～ 34	32.4	7.7	164	29	273.4	238.6	557.1	70
35	～ 39	37.2	6.1	165	1	205.0	202.8	575.5	8
40	～ 44	42.5	5.5	175	19	285.7	262.1	315.7	64
45	～ 49	47.7	6.2	165	2	202.9	200.0	561.2	6
50	～ 54	54.2	18.9	174	24	234.1	204.0	297.6	57
55	～ 59	57.0	19.2	168	5	245.3	237.0	840.3	5
60	～ 64	61.5	5.5	168	1	144.5	138.1	184.5	1
65	～ 69	-	-	-	-	-	-	-	-
70	～	-	-	-	-	-	-	-	-
企業規模(100～999人)		年齢	勤続年数	所定内 実労働 時間数	超過 実労働 時間数	きまって支給する		年間賞与 その他 特別給与額	労働者数
年齢計		歳	年	時	時	現金 給与額	所定内 給与額	千円	十人
		38.6	7.5	174	13	211.0	195.1	251.2	108
～ 19歳		19.5	1.0	171	3	154.1	150.9	90.5	4
20	～ 24	21.8	3.3	173	10	176.5	163.6	422.5	12
25	～ 29	28.0	8.5	173	6	174.6	166.3	424.4	10
30	～ 34	31.1	6.2	174	3	205.8	201.4	95.1	20
35	～ 39	37.6	8.3	175	21	213.8	186.0	361.9	8
40	～ 44	42.3	7.4	170	8	216.9	205.0	174.4	22
45	～ 49	48.7	12.5	180	4	214.5	209.1	255.4	6
50	～ 54	51.7	7.5	178	35	256.6	215.2	158.5	20
55	～ 59	56.5	17.0	178	6	251.3	244.3	877.3	4
60	～ 64	61.9	16.4	175	12	180.2	165.8	276.9	3
65	～ 69	-	-	-	-	-	-	-	-
70	～	-	-	-	-	-	-	-	-
企業規模(10～99人)		年齢	勤続年数	所定内 実労働 時間数	超過 実労働 時間数	きまって支給する		年間賞与 その他 特別給与額	労働者数
年齢計		歳	年	時	時	現金 給与額	所定内 給与額	千円	十人
		45.3	8.6	168	10	186.8	172.4	236.8	107
～ 19歳		19.5	1.5	168	25	198.8	163.8	460.4	0
20	～ 24	24.5	0.5	156	0	205.1	205.1	0.0	1
25	～ 29	28.0	3.2	177	14	155.9	134.9	97.8	8
30	～ 34	32.4	7.2	165	12	175.1	154.7	393.6	9
35	～ 39	37.9	8.9	163	10	198.6	181.7	450.5	17
40	～ 44	44.1	5.4	165	0	178.3	177.2	172.3	20
45	～ 49	46.0	5.5	157	20	220.2	198.1	297.8	11
50	～ 54	52.9	12.8	178	4	198.4	190.0	205.6	23
55	～ 59	57.6	15.9	173	17	159.2	132.1	56.0	11
60	～ 64	63.0	7.4	158	17	176.9	157.4	159.4	7
65	～ 69	-	-	-	-	-	-	-	-
70	～	-	-	-	-	-	-	-	-
企業規模(5～9人)		年齢	勤続年数	所定内 実労働 時間数	超過 実労働 時間数	きまって支給する		年間賞与 その他 特別給与額	労働者数
年齢計		歳	年	時	時	現金 給与額	所定内 給与額	千円	十人
		42.5	10.1	183	0	181.5	181.5	227.1	5
～ 19歳		-	-	-	-	-	-	-	-
20	～ 24	-	-	-	-	-	-	-	-
25	～ 29	-	-	-	-	-	-	-	-
30	～ 34	-	-	-	-	-	-	-	-
35	～ 39	39.0	8.6	193	0	178.3	178.3	68.2	4
40	～ 44	41.5	1.5	161	0	169.0	169.0	180.0	0
45	～ 49	-	-	-	-	-	-	-	-
50	～ 54	54.3	16.5	151	0	194.5	194.5	764.6	1
55	～ 59	-	-	-	-	-	-	-	-
60	～ 64	-	-	-	-	-	-	-	-
65	～ 69	-	-	-	-	-	-	-	-
70	～	-	-	-	-	-	-	-	-

(注) 網掛け数値は、集計労働者数100人未満のため、利用に際し注意を要する。(過去の集計結果もご参照ください。)

資料出所 厚生労働省「平成24年賃金構造基本統計調査結果」

卸売業、小売業（男性）

企業規模(10人以上)		年齢	勤続年数	所定内 実労働 時間数	超過 実労働 時間数	きまって支給する		年間賞与 その他 特別給与額	労働者数
年齢計		歳	年	時	時	現金 給与額	所定内 給与額	千円	十人
		40.5	14.2	173	11	337.4	317.7	921.4	2 908
～ 19 歳		19.5	1.5	175	0	175.0	175.0	0.0	3
20	～ 24	23.2	2.2	174	9	210.3	200.0	410.8	195
25	～ 29	27.4	4.7	171	13	255.8	237.0	634.7	382
30	～ 34	32.5	8.4	174	11	298.0	283.4	885.8	415
35	～ 39	37.5	11.7	171	14	353.2	327.1	1 053.7	471
40	～ 44	42.2	16.8	171	12	394.0	369.8	1 199.5	505
45	～ 49	47.2	20.6	169	13	399.5	372.7	1 169.2	302
50	～ 54	52.6	23.5	173	11	407.7	386.7	1 130.3	317
55	～ 59	57.4	24.2	177	9	361.1	348.3	775.9	172
60	～ 64	62.8	25.6	174	3	311.9	308.0	368.5	106
65	～ 69	67.1	31.6	199	2	208.1	205.4	104.9	32
70	～	72.5	11.7	171	0	163.4	163.4	29.9	8
企業規模(1000人以上)		年齢	勤続年数	所定内 実労働 時間数	超過 実労働 時間数	きまって支給する		年間賞与 その他 特別給与額	労働者数
年齢計		歳	年	時	時	現金 給与額	所定内 給与額	千円	十人
		41.2	15.7	163	18	369.4	340.7	1 100.7	834
～ 19 歳		-	-	-	-	-	-	-	-
20	～ 24	23.0	2.3	164	23	220.0	196.5	439.4	48
25	～ 29	27.2	5.2	160	19	276.7	256.3	728.2	108
30	～ 34	32.4	10.3	161	16	314.6	293.3	958.9	102
35	～ 39	38.0	12.5	164	23	380.9	343.2	1 320.8	93
40	～ 44	42.3	17.6	161	18	407.2	373.9	1 326.7	181
45	～ 49	47.4	22.3	163	20	435.2	399.5	1 240.2	122
50	～ 54	52.3	23.6	167	17	462.7	430.6	1 371.8	106
55	～ 59	57.7	26.5	163	16	387.7	363.3	1 205.2	45
60	～ 64	63.3	24.9	168	1	279.7	276.7	354.3	21
65	～ 69	67.8	16.1	173	0	149.6	149.6	0.0	5
70	～	70.5	5.5	173	0	119.7	119.7	0.0	4
企業規模(100～999人)		年齢	勤続年数	所定内 実労働 時間数	超過 実労働 時間数	きまって支給する		年間賞与 その他 特別給与額	労働者数
年齢計		歳	年	時	時	現金 給与額	所定内 給与額	千円	十人
		39.8	15.2	175	10	334.5	317.2	1 006.1	1 309
～ 19 歳		-	-	-	-	-	-	-	-
20	～ 24	23.2	2.1	176	4	213.4	206.4	446.2	117
25	～ 29	27.4	4.9	175	15	255.6	233.2	724.8	160
30	～ 34	32.5	9.6	174	12	306.8	288.7	971.4	186
35	～ 39	37.4	12.7	174	13	359.8	337.3	1 049.3	226
40	～ 44	42.2	18.3	174	11	393.7	371.9	1 372.3	220
45	～ 49	47.0	21.8	175	8	370.7	354.4	1 248.6	132
50	～ 54	52.8	27.0	177	7	411.2	397.0	1 243.7	145
55	～ 59	57.6	26.5	182	3	356.6	349.6	863.7	70
60	～ 64	63.1	27.7	172	2	276.3	272.4	519.7	41
65	～ 69	65.8	29.4	189	5	187.3	180.7	200.9	13
70	～	-	-	-	-	-	-	-	-
企業規模(10～99人)		年齢	勤続年数	所定内 実労働 時間数	超過 実労働 時間数	きまって支給する		年間賞与 その他 特別給与額	労働者数
年齢計		歳	年	時	時	現金 給与額	所定内 給与額	千円	十人
		40.8	11.0	179	7	307.5	293.6	580.9	765
～ 19 歳		19.5	1.5	175	0	175.0	175.0	0.0	3
20	～ 24	23.4	2.1	179	2	183.4	181.4	231.5	31
25	～ 29	27.4	4.0	175	6	236.4	224.2	420.1	114
30	～ 34	32.7	5.1	185	4	271.6	267.5	700.4	126
35	～ 39	37.4	9.5	172	11	326.7	302.2	897.9	152
40	～ 44	42.3	12.3	185	6	371.6	358.1	611.1	104
45	～ 49	47.6	13.1	168	11	387.4	354.9	772.0	48
50	～ 54	52.9	15.6	174	9	312.1	294.2	496.2	66
55	～ 59	56.9	19.8	181	11	346.1	335.1	339.6	58
60	～ 64	62.4	24.0	179	4	360.5	356.2	235.2	44
65	～ 69	68.1	38.9	216	0	246.2	246.2	54.6	14
70	～	74.0	16.6	170	0	197.6	197.6	53.2	5
企業規模(5～9人)		年齢	勤続年数	所定内 実労働 時間数	超過 実労働 時間数	きまって支給する		年間賞与 その他 特別給与額	労働者数
年齢計		歳	年	時	時	現金 給与額	所定内 給与額	千円	十人
		45.4	9.6	169	3	226.4	223.4	184.8	230
～ 19 歳		-	-	-	-	-	-	-	-
20	～ 24	23.9	1.9	162	1	191.2	189.4	125.9	9
25	～ 29	27.5	6.3	163	2	177.3	174.2	203.1	10
30	～ 34	32.8	4.8	181	8	195.8	187.5	202.2	38
35	～ 39	36.6	10.6	164	0	249.7	249.7	233.6	30
40	～ 44	42.3	8.8	172	6	215.6	206.7	231.4	35
45	～ 49	47.9	8.9	169	0	254.7	254.7	98.2	20
50	～ 54	52.0	9.3	169	0	241.9	241.9	363.4	24
55	～ 59	58.2	8.5	174	1	239.1	238.1	119.1	30
60	～ 64	62.3	13.7	153	0	222.1	222.1	29.0	22
65	～ 69	67.5	42.5	158	0	322.5	322.5	161.3	8
70	～	70.5	9.5	158	0	150.0	150.0	75.0	4

(注) 網掛け数値は、集計労働者数100人未満のため、利用に際し注意を要する。(過去の集計結果もご参照ください。)

資料出所 厚生労働省「平成24年賃金構造基本統計調査結果」

卸売業、小売業（女性）

企業規模(10人以上)		年齢	勤続年数	所定内 実労働 時間数	超過 実労働 時間数	きまって支給する		年間賞与 その他 特別給与額	労働者数
年齢計		歳	年	時	時	現金 給与額	所定内 給与額	千円	千人
	～ 19 歳	37.0	9.1	168	7	226.1	215.0	469.1	1 303
	20 ～ 24	19.5	1.1	168	5	167.2	161.2	50.2	21
	25 ～ 29	23.2	2.3	172	5	196.9	189.5	264.6	213
	30 ～ 34	27.3	4.9	171	6	221.1	210.9	516.9	248
	35 ～ 39	32.1	6.8	166	7	227.8	217.0	531.6	189
	40 ～ 44	37.8	11.1	171	5	238.0	230.6	476.6	135
	45 ～ 49	42.6	12.8	165	8	234.8	222.7	573.4	134
	50 ～ 54	47.5	12.6	162	8	262.6	245.7	622.6	141
	55 ～ 59	52.2	15.6	167	9	244.8	228.6	507.1	97
	60 ～ 64	57.1	15.9	165	14	230.5	216.0	465.2	77
	65 ～ 69	62.5	18.5	164	11	173.8	161.4	217.3	35
	70 ～	67.2	30.8	175	0	231.1	231.1	273.0	13
	～	-	-	-	-	-	-	-	-
企業規模(1000人以上)		年齢	勤続年数	所定内 実労働 時間数	超過 実労働 時間数	きまって支給する		年間賞与 その他 特別給与額	労働者数
年齢計		歳	年	時	時	現金 給与額	所定内 給与額	千円	千人
	～ 19 歳	38.6	11.3	164	8	221.1	210.6	510.9	409
	20 ～ 24	23.1	2.3	170	6	194.9	185.8	183.3	51
	25 ～ 29	27.2	4.8	165	4	209.0	201.2	520.2	71
	30 ～ 34	32.0	9.0	164	7	212.5	203.0	611.7	78
	35 ～ 39	38.4	14.0	164	6	264.5	257.0	622.9	41
	40 ～ 44	41.9	15.5	164	9	260.0	247.1	861.3	34
	45 ～ 49	48.2	17.4	162	5	248.1	242.4	521.2	49
	50 ～ 54	52.6	15.2	161	7	233.1	219.3	403.2	30
	55 ～ 59	57.4	17.5	164	20	203.5	179.8	509.4	32
	60 ～ 64	62.1	21.0	157	13	161.7	147.2	264.4	23
	65 ～ 69	-	-	-	-	-	-	-	-
	70 ～	-	-	-	-	-	-	-	-
	～	-	-	-	-	-	-	-	-
企業規模(100～999人)		年齢	勤続年数	所定内 実労働 時間数	超過 実労働 時間数	きまって支給する		年間賞与 その他 特別給与額	労働者数
年齢計		歳	年	時	時	現金 給与額	所定内 給与額	千円	千人
	～ 19 歳	34.5	7.8	171	7	220.2	209.7	446.0	512
	20 ～ 24	19.5	1.2	172	6	175.7	168.6	59.2	18
	25 ～ 29	23.3	2.4	172	6	206.0	198.4	318.7	121
	30 ～ 34	27.3	5.1	174	7	224.6	215.5	564.2	123
	35 ～ 39	31.9	5.7	169	5	229.3	223.2	368.1	55
	40 ～ 44	38.0	13.4	172	10	242.9	229.1	537.9	34
	45 ～ 49	42.6	14.2	172	6	230.4	220.7	598.7	50
	50 ～ 54	46.7	12.0	168	11	215.5	200.1	400.5	24
	55 ～ 59	51.8	15.8	170	13	232.2	209.9	547.1	52
	60 ～ 64	57.2	13.8	162	8	195.3	182.0	404.9	23
	65 ～ 69	62.4	8.7	168	8	180.6	169.0	75.1	7
	70 ～	67.5	17.5	170	0	295.0	295.0	540.0	7
	～	-	-	-	-	-	-	-	-
企業規模(10～99人)		年齢	勤続年数	所定内 実労働 時間数	超過 実労働 時間数	きまって支給する		年間賞与 その他 特別給与額	労働者数
年齢計		歳	年	時	時	現金 給与額	所定内 給与額	千円	千人
	～ 19 歳	38.8	8.3	168	6	239.3	226.9	455.3	382
	20 ～ 24	19.5	0.5	150	0	120.0	120.0	0.0	3
	25 ～ 29	23.2	2.0	178	1	172.3	167.7	205.8	41
	30 ～ 34	27.6	4.5	173	7	228.9	213.4	405.1	54
	35 ～ 39	32.5	4.7	166	8	247.4	230.1	579.1	57
	40 ～ 44	37.4	7.7	175	1	217.0	213.4	340.7	60
	45 ～ 49	43.1	9.5	158	7	221.7	207.9	348.7	50
	50 ～ 54	47.4	9.4	159	9	289.3	263.8	772.3	68
	55 ～ 59	52.6	15.9	172	0	308.7	307.9	573.4	16
	60 ～ 64	56.5	15.9	170	12	304.9	302.1	464.2	22
	65 ～ 69	64.5	20.8	190	5	222.4	218.8	197.5	5
	70 ～	66.9	43.6	180	0	169.9	169.9	16.8	7
	～	-	-	-	-	-	-	-	-
企業規模(5～9人)		年齢	勤続年数	所定内 実労働 時間数	超過 実労働 時間数	きまって支給する		年間賞与 その他 特別給与額	労働者数
年齢計		歳	年	時	時	現金 給与額	所定内 給与額	千円	千人
	～ 19 歳	48.2	15.1	162	0	177.9	177.5	183.9	85
	20 ～ 24	19.5	0.5	161	0	129.6	129.6	0.0	4
	25 ～ 29	23.5	4.5	158	1	191.4	190.1	40.0	4
	30 ～ 34	26.7	5.8	176	2	209.2	205.2	234.4	4
	35 ～ 39	33.0	7.3	159	1	237.8	236.8	83.6	5
	40 ～ 44	36.5	13.5	200	0	177.0	177.0	0.0	1
	45 ～ 49	43.1	13.8	147	0	191.6	191.6	249.8	16
	50 ～ 54	48.2	8.0	165	0	152.2	152.2	359.1	10
	55 ～ 59	52.8	18.9	181	0	185.7	185.7	113.8	10
	60 ～ 64	58.5	19.2	174	0	221.1	221.1	402.8	11
	65 ～ 69	62.2	38.8	147	0	135.1	135.1	84.2	12
	70 ～	65.8	4.5	166	0	141.0	141.0	0.0	8
	～	-	-	-	-	-	-	-	-

(注) 網掛け数値は、集計労働者数100人未満のため、利用に際し注意を要する。(過去の集計結果もご参照ください。)

資料出所 厚生労働省「平成24年賃金構造基本統計調査結果」

金融業、保険業（男性）

企業規模(10人以上)		年齢	勤続年数	所定内 実労働 時間数	超過 実労働 時間数	きまって支給する		年間賞与 その他 特別給与額	労働者数
年齢計		歳	年	時	時	現金 給与額	所定内 給与額	千円	十人
		41.9	16.5	158	14	456.9	418.4	1 749.5	645
～ 19 歳		19.5	0.5	168	4	183.9	179.2	0.0	1
20	～ 24	23.5	1.3	160	16	245.0	216.6	312.7	44
25	～ 29	27.4	4.6	160	23	301.2	253.6	939.8	95
30	～ 34	32.7	9.5	157	27	400.4	330.6	1 530.3	44
35	～ 39	37.6	13.8	159	17	401.8	355.4	1 559.8	83
40	～ 44	42.7	19.1	159	16	546.4	492.9	2 184.4	112
45	～ 49	47.4	22.7	158	10	624.5	590.2	2 662.1	101
50	～ 54	52.7	26.4	157	5	542.5	526.5	2 331.8	82
55	～ 59	57.3	27.9	158	8	468.1	448.6	1 653.6	60
60	～ 64	62.6	13.6	153	3	317.7	308.7	1 036.6	24
65	～ 69	65.5	4.5	139	0	177.1	177.1	79.0	0
70	～	70.5	6.5	184	0	184.4	184.4	988.0	0
企業規模(1000人以上)		年齢	勤続年数	所定内 実労働 時間数	超過 実労働 時間数	きまって支給する		年間賞与 その他 特別給与額	労働者数
年齢計		歳	年	時	時	現金 給与額	所定内 給与額	千円	十人
		41.4	16.1	157	17	487.7	442.4	1 888.8	483
～ 19 歳		-	-	-	-	-	-	-	-
20	～ 24	23.5	1.3	160	18	249.9	218.1	340.0	35
25	～ 29	27.4	4.6	159	27	319.4	262.7	960.3	68
30	～ 34	32.6	9.4	157	28	416.1	340.5	1 625.2	38
35	～ 39	37.7	13.2	156	19	430.9	376.6	1 701.3	55
40	～ 44	42.7	18.9	158	18	582.3	521.0	2 375.1	90
45	～ 49	47.4	22.8	157	10	644.2	608.2	2 768.3	92
50	～ 54	52.7	27.3	158	6	569.0	550.2	2 541.0	60
55	～ 59	57.2	25.2	157	13	490.0	458.7	1 442.4	30
60	～ 64	62.2	8.6	148	4	341.0	330.1	1 070.3	15
65	～ 69	65.5	4.5	139	0	177.1	177.1	79.0	0
70	～	-	-	-	-	-	-	-	-
企業規模(100～999人)		年齢	勤続年数	所定内 実労働 時間数	超過 実労働 時間数	きまって支給する		年間賞与 その他 特別給与額	労働者数
年齢計		歳	年	時	時	現金 給与額	所定内 給与額	千円	十人
		42.9	17.8	163	8	365.1	345.6	1 327.6	150
～ 19 歳		19.5	0.5	168	4	183.9	179.2	0.0	1
20	～ 24	23.2	1.1	165	9	224.2	209.8	191.1	8
25	～ 29	27.3	4.7	163	12	254.4	229.5	878.6	25
30	～ 34	33.1	10.3	161	18	312.0	273.6	988.5	7
35	～ 39	37.5	14.9	165	12	345.1	313.9	1 283.4	28
40	～ 44	42.8	20.3	166	9	405.6	382.1	1 388.6	20
45	～ 49	47.2	23.1	164	8	441.4	421.9	1 621.4	8
50	～ 54	52.8	23.4	157	4	471.3	462.3	1 730.7	20
55	～ 59	57.3	32.2	161	3	444.7	436.6	1 903.1	26
60	～ 64	63.5	20.5	165	2	280.3	273.0	1 035.5	8
65	～ 69	-	-	-	-	-	-	-	-
70	～	70.5	6.5	184	0	184.4	184.4	988.0	0
企業規模(10～99人)		年齢	勤続年数	所定内 実労働 時間数	超過 実労働 時間数	きまって支給する		年間賞与 その他 特別給与額	労働者数
年齢計		歳	年	時	時	現金 給与額	所定内 給与額	千円	十人
		48.2	17.2	141	1	367.2	364.8	1 426.4	12
～ 19 歳		-	-	-	-	-	-	-	-
20	～ 24	23.0	0.8	145	0	216.4	216.4	273.1	0
25	～ 29	27.3	4.5	139	7	257.6	243.7	1 050.9	1
30	～ 34	33.2	10.8	141	13	352.0	319.1	1 366.3	0
35	～ 39	39.5	17.5	143	0	395.2	395.2	1 731.7	0
40	～ 44	42.9	14.6	137	0	336.9	336.9	1 539.0	2
45	～ 49	46.4	7.8	132	0	320.1	320.1	1 453.5	1
50	～ 54	51.8	30.1	134	0	450.8	450.8	2 006.9	2
55	～ 59	57.6	17.8	151	0	452.3	452.3	1 602.8	3
60	～ 64	61.8	26.7	143	0	285.8	285.5	693.1	1
65	～ 69	-	-	-	-	-	-	-	-
70	～	-	-	-	-	-	-	-	-
企業規模(5～9人)		年齢	勤続年数	所定内 実労働 時間数	超過 実労働 時間数	きまって支給する		年間賞与 その他 特別給与額	労働者数
年齢計		歳	年	時	時	現金 給与額	所定内 給与額	千円	十人
		43.9	6.1	168	1	290.9	289.0	395.0	7
～ 19 歳		-	-	-	-	-	-	-	-
20	～ 24	23.5	0.5	192	0	214.0	214.0	0.0	0
25	～ 29	26.6	3.8	177	2	311.5	308.2	549.8	2
30	～ 34	-	-	-	-	-	-	-	-
35	～ 39	37.0	5.0	177	0	358.5	358.5	180.0	1
40	～ 44	40.9	3.2	151	4	182.5	175.0	88.1	1
45	～ 49	46.5	3.5	150	0	150.0	150.0	0.0	0
50	～ 54	53.5	9.5	147	0	165.0	165.0	0.0	1
55	～ 59	57.2	11.1	170	1	362.1	361.6	824.8	1
60	～ 64	62.0	6.5	169	0	391.2	391.2	1 130.0	1
65	～ 69	-	-	-	-	-	-	-	-
70	～	70.5	13.5	176	0	420.0	420.0	0.0	0

(注) 網掛け数値は、集計労働者数100人未満のため、利用に際し注意を要する。(過去の集計結果もご参照ください。)

資料出所 厚生労働省「平成24年賃金構造基本統計調査結果」

金融業、保険業（女性）

企業規模(10人以上)		年齢	勤続年数	所定内 実労働 時間数	超過 実労働 時間数	きまって支給する		年間賞与 その他 特別給与額	労働者数
年齢計		歳	年	時	時	現金 給与額	所定内 給与額	千円	十人
		42.0	12.2	150	8	258.2	243.8	753.8	641
～ 19歳		19.3	1.1	162	3	169.8	165.5	139.4	1
20	～ 24	23.8	1.9	161	13	221.0	200.8	441.7	51
25	～ 29	27.6	4.5	152	13	238.6	215.3	649.3	104
30	～ 34	32.9	7.5	150	5	220.6	211.5	632.1	56
35	～ 39	37.4	11.4	154	8	265.5	248.4	832.2	87
40	～ 44	42.5	11.2	150	10	249.0	231.4	727.6	80
45	～ 49	47.8	14.2	148	7	272.9	256.1	832.2	79
50	～ 54	52.4	19.4	146	4	281.3	273.2	865.4	77
55	～ 59	57.4	22.9	148	3	289.2	283.4	980.6	56
60	～ 64	62.6	17.4	148	1	309.2	306.6	821.5	34
65	～ 69	67.5	21.3	138	0	260.8	259.9	886.5	12
70	～	74.5	39.7	130	0	208.9	208.9	376.6	5
企業規模(1000人以上)		年齢	勤続年数	所定内 実労働 時間数	超過 実労働 時間数	きまって支給する		年間賞与 その他 特別給与額	労働者数
年齢計		歳	年	時	時	現金 給与額	所定内 給与額	千円	十人
		43.1	12.3	149	8	259.4	244.3	741.1	542
～ 19歳		19.5	0.5	168	0	186.9	186.9	0.0	0
20	～ 24	23.7	1.6	160	17	228.2	201.2	382.0	33
25	～ 29	27.6	4.2	150	14	239.9	215.3	636.3	86
30	～ 34	33.2	6.8	148	4	217.1	208.4	566.1	42
35	～ 39	37.4	10.6	153	9	266.7	249.1	785.2	72
40	～ 44	42.6	10.1	149	11	245.2	225.3	728.1	67
45	～ 49	48.0	14.4	148	8	276.1	258.0	814.3	69
50	～ 54	52.5	19.0	145	4	276.2	268.8	837.4	70
55	～ 59	57.5	22.4	148	3	281.2	275.0	969.0	51
60	～ 64	62.6	17.5	148	1	310.0	307.4	824.6	34
65	～ 69	67.5	21.3	138	0	260.8	259.9	886.5	12
70	～	74.5	39.7	130	0	208.9	208.9	376.6	5
企業規模(100～999人)		年齢	勤続年数	所定内 実労働 時間数	超過 実労働 時間数	きまって支給する		年間賞与 その他 特別給与額	労働者数
年齢計		歳	年	時	時	現金 給与額	所定内 給与額	千円	十人
		35.3	11.5	159	6	253.4	241.8	818.9	88
～ 19歳		19.2	1.2	160	4	165.0	159.4	179.2	1
20	～ 24	23.8	2.4	165	4	206.7	199.4	546.3	17
25	～ 29	27.6	6.4	160	10	234.6	216.5	711.0	16
30	～ 34	31.6	10.1	162	7	232.4	221.3	860.4	12
35	～ 39	37.5	16.6	159	6	272.3	254.9	1 155.9	12
40	～ 44	42.4	16.9	156	2	270.2	264.2	729.6	13
45	～ 49	47.3	13.6	151	5	259.3	249.3	1 008.0	8
50	～ 54	52.0	22.3	154	8	328.0	310.6	1 066.1	6
55	～ 59	56.6	27.2	148	1	393.5	392.6	976.3	4
60	～ 64	-	-	-	-	-	-	-	-
65	～ 69	-	-	-	-	-	-	-	-
70	～	-	-	-	-	-	-	-	-
企業規模(10～99人)		年齢	勤続年数	所定内 実労働 時間数	超過 実労働 時間数	きまって支給する		年間賞与 その他 特別給与額	労働者数
年齢計		歳	年	時	時	現金 給与額	所定内 給与額	千円	十人
		41.1	11.9	137	1	237.6	235.2	857.3	11
～ 19歳		-	-	-	-	-	-	-	-
20	～ 24	23.8	1.7	143	9	237.3	221.1	711.5	1
25	～ 29	28.4	6.2	135	2	206.7	202.8	723.0	2
30	～ 34	33.8	8.3	135	2	227.7	223.3	723.5	2
35	～ 39	38.8	8.1	134	0	194.2	194.1	591.4	2
40	～ 44	42.9	9.5	152	1	212.4	211.5	611.2	1
45	～ 49	46.3	8.7	130	0	223.0	223.0	780.0	2
50	～ 54	52.1	34.1	140	0	379.5	379.1	1 807.6	1
55	～ 59	56.7	28.7	145	1	320.2	318.5	1 447.7	1
60	～ 64	62.0	3.0	161	1	175.3	174.3	296.5	0
65	～ 69	-	-	-	-	-	-	-	-
70	～	-	-	-	-	-	-	-	-
企業規模(5～9人)		年齢	勤続年数	所定内 実労働 時間数	超過 実労働 時間数	きまって支給する		年間賞与 その他 特別給与額	労働者数
年齢計		歳	年	時	時	現金 給与額	所定内 給与額	千円	十人
		38.8	6.3	169	9	201.8	189.9	292.5	6
～ 19歳		18.5	0.5	192	25	176.0	148.6	0.0	0
20	～ 24	22.4	1.4	191	25	179.8	152.3	310.6	1
25	～ 29	27.3	5.7	190	26	195.9	166.0	773.0	1
30	～ 34	32.9	4.7	165	1	167.4	166.0	341.9	1
35	～ 39	-	-	-	-	-	-	-	-
40	～ 44	43.4	8.6	156	0	222.1	222.1	345.0	3
45	～ 49	48.0	4.0	162	10	230.0	200.0	50.0	1
50	～ 54	-	-	-	-	-	-	-	-
55	～ 59	-	-	-	-	-	-	-	-
60	～ 64	-	-	-	-	-	-	-	-
65	～ 69	67.5	13.5	176	0	130.0	130.0	0.0	0
70	～	-	-	-	-	-	-	-	-

(注) 網掛け数値は、集計労働者数100人未満のため、利用に際し注意を要する。(過去の集計結果もご参照ください。)

資料出所 厚生労働省「平成24年賃金構造基本統計調査結果」

不動産業、物品賃貸業（男性）

企業規模(10人以上)	年齢	勤続年数	所定内 実労働 時間数	超過 実労働 時間数	きまって支給する		年間賞与 その他 特別給与額	労働者数
					現金 給与額	所定内 給与額		
年齢計	41.0	9.4	168	12	311.6	288.8	890.5	163
～ 19歳	19.5	0.5	168	0	161.7	161.7	0.0	1
20 ～ 24	23.1	2.4	166	19	215.6	189.3	297.9	7
25 ～ 29	27.6	3.7	169	13	243.7	220.7	605.2	19
30 ～ 34	33.0	6.3	174	14	306.7	281.6	857.0	26
35 ～ 39	37.6	9.2	168	13	316.2	294.3	873.9	33
40 ～ 44	42.3	13.9	163	14	370.5	335.8	1 161.1	24
45 ～ 49	46.9	13.2	167	9	349.0	332.4	1 142.5	18
50 ～ 54	52.2	18.8	170	5	410.2	393.9	1 590.3	10
55 ～ 59	57.3	10.9	165	10	323.9	302.4	719.2	14
60 ～ 64	62.5	5.4	166	8	201.0	190.0	556.2	9
65 ～ 69	67.5	2.5	169	0	172.3	172.3	50.0	1
70 ～	70.5	1.5	140	0	101.8	101.8	0.0	1
企業規模(1000人以上)	年齢	勤続年数	所定内 実労働 時間数	超過 実労働 時間数	きまって支給する 現金 給与額	所定内 給与額	年間賞与 その他 特別給与額	労働者数
年齢計	44.7	13.8	169	17	389.5	337.1	1 351.0	18
～ 19歳	-	-	-	-	-	-	-	-
20 ～ 24	22.5	4.5	155	53	332.2	220.6	752.0	1
25 ～ 29	28.0	3.9	172	16	300.7	253.9	962.0	2
30 ～ 34	33.5	3.8	186	14	368.2	358.5	967.0	2
35 ～ 39	37.8	13.3	174	26	443.5	388.1	1 727.8	5
40 ～ 44	42.9	23.1	158	12	537.5	439.3	2 033.6	3
45 ～ 49	48.0	18.0	178	23	539.5	521.8	1 746.0	1
50 ～ 54	53.5	35.5	147	2	494.8	378.8	2 150.0	1
55 ～ 59	57.3	23.4	163	15	397.1	345.0	1 632.6	2
60 ～ 64	62.3	7.5	169	10	183.6	163.4	317.0	2
65 ～ 69	67.5	2.5	169	0	172.3	172.3	50.0	1
70 ～	-	-	-	-	-	-	-	-
企業規模(100～999人)	年齢	勤続年数	所定内 実労働 時間数	超過 実労働 時間数	きまって支給する 現金 給与額	所定内 給与額	年間賞与 その他 特別給与額	労働者数
年齢計	40.0	8.8	166	11	316.3	295.1	913.0	98
～ 19歳	-	-	-	-	-	-	-	-
20 ～ 24	23.7	1.1	164	11	202.6	186.5	263.1	4
25 ～ 29	27.8	3.3	166	14	239.0	214.6	583.3	13
30 ～ 34	33.2	6.3	174	13	322.9	291.3	1 018.2	16
35 ～ 39	37.8	8.6	165	10	306.1	289.2	782.0	21
40 ～ 44	42.0	11.6	162	13	354.7	329.6	1 097.7	17
45 ～ 49	46.6	12.8	165	6	344.6	331.0	1 154.7	15
50 ～ 54	51.9	16.7	171	9	440.0	424.4	1 878.8	5
55 ～ 59	57.4	9.7	167	10	328.5	309.3	576.6	7
60 ～ 64	63.0	5.5	169	28	193.0	167.9	100.0	1
65 ～ 69	-	-	-	-	-	-	-	-
70 ～	70.5	1.5	140	0	101.8	101.8	0.0	1
企業規模(10～99人)	年齢	勤続年数	所定内 実労働 時間数	超過 実労働 時間数	きまって支給する 現金 給与額	所定内 給与額	年間賞与 その他 特別給与額	労働者数
年齢計	41.6	8.9	170	11	270.6	256.3	660.1	46
～ 19歳	19.5	0.5	168	0	161.7	161.7	0.0	1
20 ～ 24	22.5	3.3	170	21	207.9	186.6	250.9	3
25 ～ 29	27.0	4.7	174	7	235.1	225.5	528.6	4
30 ～ 34	32.6	7.1	171	14	261.5	246.4	508.6	8
35 ～ 39	36.8	8.3	175	12	272.1	255.9	637.9	8
40 ～ 44	42.9	16.2	167	18	321.3	293.3	840.6	5
45 ～ 49	48.3	14.5	175	19	312.9	278.0	864.1	2
50 ～ 54	52.2	18.8	172	2	366.3	362.8	1 201.4	5
55 ～ 59	57.0	6.6	164	9	278.7	269.0	490.8	4
60 ～ 64	62.5	4.5	164	2	210.7	207.5	780.8	5
65 ～ 69	-	-	-	-	-	-	-	-
70 ～	-	-	-	-	-	-	-	-
企業規模(5～9人)	年齢	勤続年数	所定内 実労働 時間数	超過 実労働 時間数	きまって支給する 現金 給与額	所定内 給与額	年間賞与 その他 特別給与額	労働者数
年齢計	35.3	4.3	157	0	264.2	264.1	218.1	12
～ 19歳	-	-	-	-	-	-	-	-
20 ～ 24	-	-	-	-	-	-	-	-
25 ～ 29	27.8	2.2	154	0	221.7	221.7	0.0	5
30 ～ 34	31.0	3.5	159	0	259.8	259.8	0.0	2
35 ～ 39	36.0	2.5	154	0	272.5	272.5	0.0	3
40 ～ 44	-	-	-	-	-	-	-	-
45 ～ 49	49.5	31.5	165	2	346.1	342.3	1 325.0	1
50 ～ 54	50.5	7.5	168	0	421.6	421.6	1 742.0	1
55 ～ 59	-	-	-	-	-	-	-	-
60 ～ 64	63.0	6.5	167	0	331.6	331.6	1 105.5	1
65 ～ 69	-	-	-	-	-	-	-	-
70 ～	-	-	-	-	-	-	-	-

(注) 網掛け数値は、集計労働者数100人未満のため、利用に際し注意を要する。(過去の集計結果もご参照ください。)

不動産業、物品賃貸業（女性）

企業規模(10人以上)		年齢	勤続年数	所定内 実労働 時間数	超過 実労働 時間数	きまって支給する 現金 給与額		年間賞与 その他 特別給与額	労働者数
年齢計		歳	年	時	時	千円	千円	千円	十人
		41.3	6.3	166	8	221.8	210.3	455.3	83
～ 19歳		18.5	0.5	169	1	166.7	165.5	0.0	1
20	～ 24	23.4	1.9	171	6	200.7	188.6	400.8	9
25	～ 29	27.3	3.1	169	13	227.5	208.8	563.6	11
30	～ 34	32.7	4.7	164	5	197.6	191.1	253.7	5
35	～ 39	38.2	10.8	169	11	254.8	239.5	611.1	13
40	～ 44	43.2	5.8	167	4	201.5	195.6	409.3	13
45	～ 49	47.7	6.0	161	7	232.9	221.8	584.7	14
50	～ 54	52.2	7.6	164	8	281.5	267.5	499.9	5
55	～ 59	56.4	6.1	163	4	169.8	166.3	104.8	6
60	～ 64	62.4	11.9	162	10	254.2	236.8	436.0	4
65	～ 69	65.5	9.0	161	8	158.7	150.4	0.0	1
70	～	71.1	13.2	149	0	118.3	118.3	140.0	1
企業規模(1000人以上)		年齢	勤続年数	所定内 実労働 時間数	超過 実労働 時間数	きまって支給する 現金 給与額		年間賞与 その他 特別給与額	労働者数
年齢計		歳	年	時	時	千円	千円	千円	十人
		38.1	14.2	168	8	266.4	246.2	1 104.1	2
～ 19歳		-	-	-	-	-	-	-	-
20	～ 24	-	-	-	-	-	-	-	-
25	～ 29	29.5	3.5	172	0	247.6	247.6	967.0	0
30	～ 34	30.5	2.5	168	3	203.5	199.2	1 123.5	0
35	～ 39	38.5	13.5	172	8	311.8	295.9	1 261.0	0
40	～ 44	-	-	-	-	-	-	-	-
45	～ 49	48.5	29.5	163	17	290.5	243.6	1 078.0	1
50	～ 54	-	-	-	-	-	-	-	-
55	～ 59	-	-	-	-	-	-	-	-
60	～ 64	-	-	-	-	-	-	-	-
65	～ 69	-	-	-	-	-	-	-	-
70	～	-	-	-	-	-	-	-	-
企業規模(100～999人)		年齢	勤続年数	所定内 実労働 時間数	超過 実労働 時間数	きまって支給する 現金 給与額		年間賞与 その他 特別給与額	労働者数
年齢計		歳	年	時	時	千円	千円	千円	十人
		42.4	6.0	165	8	222.1	210.0	423.1	66
～ 19歳		18.5	0.5	169	1	166.7	165.5	0.0	1
20	～ 24	23.4	2.3	171	10	211.2	191.5	543.9	6
25	～ 29	27.1	3.2	167	11	218.8	202.0	586.7	8
30	～ 34	32.9	3.8	167	7	198.6	188.5	69.4	3
35	～ 39	38.4	11.8	168	10	261.5	246.9	617.3	11
40	～ 44	43.2	5.9	167	5	203.3	196.7	377.9	11
45	～ 49	47.7	4.5	161	7	231.0	220.7	550.1	12
50	～ 54	52.4	2.9	164	10	263.2	245.7	231.4	4
55	～ 59	56.2	6.5	162	3	172.0	169.1	116.9	5
60	～ 64	62.5	7.5	160	13	270.2	247.2	190.0	3
65	～ 69	65.5	9.0	161	8	158.7	150.4	0.0	1
70	～	71.1	13.2	149	0	118.3	118.3	140.0	1
企業規模(10～99人)		年齢	勤続年数	所定内 実労働 時間数	超過 実労働 時間数	きまって支給する 現金 給与額		年間賞与 その他 特別給与額	労働者数
年齢計		歳	年	時	時	千円	千円	千円	十人
		37.1	6.8	168	7	215.8	207.8	515.3	16
～ 19歳		-	-	-	-	-	-	-	-
20	～ 24	23.4	1.3	171	0	184.1	184.1	175.9	4
25	～ 29	27.6	2.8	175	20	249.3	222.8	439.9	3
30	～ 34	32.8	6.5	158	1	194.7	193.5	357.3	2
35	～ 39	37.2	4.1	172	17	205.4	186.1	439.9	2
40	～ 44	42.9	5.3	172	1	188.5	187.1	645.5	2
45	～ 49	47.6	8.5	153	3	224.4	222.7	684.3	1
50	～ 54	51.5	22.8	165	2	340.7	338.3	1 372.6	1
55	～ 59	58.5	2.5	168	8	150.7	142.8	0.0	1
60	～ 64	62.0	23.5	166	2	211.4	208.9	1 092.0	1
65	～ 69	-	-	-	-	-	-	-	-
70	～	-	-	-	-	-	-	-	-
企業規模(5～9人)		年齢	勤続年数	所定内 実労働 時間数	超過 実労働 時間数	きまって支給する 現金 給与額		年間賞与 その他 特別給与額	労働者数
年齢計		歳	年	時	時	千円	千円	千円	十人
		34.0	5.0	172	0	197.8	197.8	501.0	1
～ 19歳		-	-	-	-	-	-	-	-
20	～ 24	-	-	-	-	-	-	-	-
25	～ 29	25.5	1.5	176	0	150.0	150.0	0.0	1
30	～ 34	-	-	-	-	-	-	-	-
35	～ 39	-	-	-	-	-	-	-	-
40	～ 44	42.5	8.5	168	0	245.5	245.5	1 002.0	1
45	～ 49	-	-	-	-	-	-	-	-
50	～ 54	-	-	-	-	-	-	-	-
55	～ 59	-	-	-	-	-	-	-	-
60	～ 64	-	-	-	-	-	-	-	-
65	～ 69	-	-	-	-	-	-	-	-
70	～	-	-	-	-	-	-	-	-

(注) 網掛け数値は、集計労働者数100人未満のため、利用に際し注意を要する。(過去の集計結果もご参照ください。)

資料出所 厚生労働省「平成24年賃金構造基本統計調査結果」

学術研究、専門・技術サービス業 (男性)

企業規模(10人以上)	年齢	勤続年数	所定内 実労働 時間数	超過 実労働 時間数	きまって支給する		年間賞与 その他 特別給与額	労働者数
					現金 給与額	所定内 給与額		
年齢計	44.7	12.2	161	8	347.3	327.9	910.5	10人
～ 19歳	18.5	0.5	160	0	195.1	195.1	0.0	2
20 ～ 24	23.2	2.4	165	9	215.8	197.4	243.2	28
25 ～ 29	27.6	4.0	164	18	268.1	230.7	597.8	43
30 ～ 34	32.8	5.7	162	12	275.2	251.6	617.6	62
35 ～ 39	37.4	10.0	163	12	316.3	288.9	899.5	72
40 ～ 44	42.3	13.7	161	13	376.7	345.2	1 161.8	76
45 ～ 49	47.6	16.7	160	6	397.5	382.3	1 120.8	57
50 ～ 54	52.8	18.2	161	5	451.5	436.9	1 262.4	50
55 ～ 59	57.6	20.4	159	2	443.8	437.9	1 566.3	57
60 ～ 64	62.7	12.1	156	1	338.9	334.2	415.7	55
65 ～ 69	67.4	14.9	153	1	298.0	293.5	687.3	22
70 ～	72.5	7.5	160	0	205.9	205.9	0.0	2
企業規模(1000人以上)	年齢	勤続年数	所定内 実労働 時間数	超過 実労働 時間数	きまって支給する 現金 給与額	所定内 給与額	年間賞与 その他 特別給与額	労働者数
年齢計	43.3	16.2	157	15	411.6	379.9	1 514.8	10人
～ 19歳	18.5	0.5	152	0	163.2	163.2	0.0	1
20 ～ 24	24.0	1.5	160	2	237.7	235.1	157.3	2
25 ～ 29	27.4	3.5	162	41	334.4	248.3	821.6	11
30 ～ 34	32.9	5.9	156	26	324.5	276.1	968.8	9
35 ～ 39	38.1	10.4	158	17	320.8	290.9	1 032.0	9
40 ～ 44	42.6	12.7	156	8	406.0	386.0	1 429.5	14
45 ～ 49	47.9	22.7	153	11	463.6	438.3	2 108.8	10
50 ～ 54	52.1	20.1	158	11	543.3	506.3	1 966.9	10
55 ～ 59	57.6	31.3	162	3	528.7	527.2	2 805.1	12
60 ～ 64	62.8	41.9	142	8	351.6	344.0	436.5	4
65 ～ 69	-	-	-	-	-	-	-	-
70 ～	-	-	-	-	-	-	-	-
企業規模(100～999人)	年齢	勤続年数	所定内 実労働 時間数	超過 実労働 時間数	きまって支給する 現金 給与額	所定内 給与額	年間賞与 その他 特別給与額	労働者数
年齢計	46.0	13.0	154	7	409.4	386.0	1 210.2	10人
～ 19歳	18.5	0.5	163	0	207.9	207.9	0.0	2
20 ～ 24	23.5	2.3	158	13	245.7	205.5	602.5	8
25 ～ 29	26.9	4.1	150	21	314.2	258.0	914.3	9
30 ～ 34	33.0	6.3	156	10	317.8	289.4	715.4	18
35 ～ 39	37.0	9.6	157	12	364.0	326.0	1 245.4	27
40 ～ 44	42.0	12.6	153	11	424.6	391.2	1 478.5	21
45 ～ 49	46.9	13.5	158	4	456.1	446.2	1 252.6	14
50 ～ 54	52.6	24.6	153	2	630.9	615.8	1 659.5	15
55 ～ 59	57.1	20.4	151	1	497.9	488.0	1 762.1	26
60 ～ 64	62.8	13.7	150	1	365.0	355.3	609.1	22
65 ～ 69	66.9	15.4	156	0	373.1	364.4	1 580.9	9
70 ～	-	-	-	-	-	-	-	-
企業規模(10～99人)	年齢	勤続年数	所定内 実労働 時間数	超過 実労働 時間数	きまって支給する 現金 給与額	所定内 給与額	年間賞与 その他 特別給与額	労働者数
年齢計	44.4	10.5	166	7	290.6	277.1	550.8	10人
～ 19歳	-	-	-	-	-	-	-	-
20 ～ 24	23.0	2.5	169	9	199.8	189.0	95.6	18
25 ～ 29	27.9	4.2	170	6	221.3	212.7	379.7	23
30 ～ 34	32.6	5.4	166	10	241.6	226.6	482.1	35
35 ～ 39	37.5	10.3	169	11	279.6	260.8	609.6	36
40 ～ 44	42.3	14.7	167	16	341.2	306.6	900.8	40
45 ～ 49	47.7	16.2	163	5	352.2	337.7	769.9	33
50 ～ 54	53.2	13.8	166	4	308.9	303.7	744.6	25
55 ～ 59	58.3	14.2	166	3	327.3	323.8	612.6	20
60 ～ 64	62.5	7.2	162	0	317.5	316.9	265.8	29
65 ～ 69	67.8	14.6	151	1	250.5	248.6	122.3	14
70 ～	72.5	7.5	160	0	205.9	205.9	0.0	2
企業規模(5～9人)	年齢	勤続年数	所定内 実労働 時間数	超過 実労働 時間数	きまって支給する 現金 給与額	所定内 給与額	年間賞与 その他 特別給与額	労働者数
年齢計	43.4	13.3	175	5	308.9	299.8	990.9	10人
～ 19歳	-	-	-	-	-	-	-	-
20 ～ 24	-	-	-	-	-	-	-	-
25 ～ 29	28.5	4.5	180	14	229.1	214.1	610.0	3
30 ～ 34	31.5	12.5	168	0	187.0	187.0	0.0	3
35 ～ 39	37.7	9.7	179	8	291.0	274.8	815.0	17
40 ～ 44	43.8	14.0	174	9	329.4	315.6	557.5	13
45 ～ 49	46.4	18.4	179	0	368.5	368.5	3 265.8	5
50 ～ 54	52.8	19.2	173	0	332.7	332.7	1 596.5	10
55 ～ 59	59.5	30.5	168	0	342.5	342.5	0.0	1
60 ～ 64	61.5	10.5	168	0	355.0	355.0	0.0	3
65 ～ 69	-	-	-	-	-	-	-	-
70 ～	-	-	-	-	-	-	-	-

(注) 網掛け数値は、集計労働者数100人未満のため、利用に際し注意を要する。(過去の集計結果もご参照ください。)

学術研究、専門・技術サービス業 (女性)

企業規模(10人以上)		年齢	勤続年数	所定内 実労働 時間数	超過 実労働 時間数	きまって支給する 現金 給与額		年間賞与 その他 特別給与額	労働者数
年齢計		歳	年	時	時	千円	千円	千円	十人
		39.1	12.3	164	7	234.5	223.5	588.0	132
～ 19歳		19.5	0.5	163	0	217.0	217.0	0.0	1
20	～ 24	24.0	2.4	162	4	199.2	192.7	276.3	11
25	～ 29	27.0	3.8	165	8	223.0	209.7	634.1	20
30	～ 34	32.9	7.1	162	10	264.2	243.8	626.9	16
35	～ 39	37.2	12.9	160	6	253.8	245.1	795.9	27
40	～ 44	42.3	13.8	157	8	273.1	256.4	808.1	20
45	～ 49	47.7	18.3	168	3	268.6	262.7	873.8	9
50	～ 54	51.8	23.4	174	5	186.6	180.3	202.7	23
55	～ 59	56.9	13.4	152	6	192.1	185.3	461.5	5
60	～ 64	63.4	17.0	170	0	161.8	161.8	100.6	2
65	～ 69	-	-	-	-	-	-	-	-
70	～	-	-	-	-	-	-	-	-
企業規模(1000人以上)		年齢	勤続年数	所定内 実労働 時間数	超過 実労働 時間数	きまって支給する 現金 給与額		年間賞与 その他 特別給与額	労働者数
年齢計		歳	年	時	時	千円	千円	千円	十人
		28.7	3.1	163	15	276.1	253.4	449.2	7
～ 19歳		-	-	-	-	-	-	-	-
20	～ 24	23.2	1.1	168	10	221.9	202.7	173.1	3
25	～ 29	26.3	3.2	166	29	258.7	223.3	546.1	2
30	～ 34	31.5	3.5	163	0	300.0	300.0	0.0	1
35	～ 39	36.5	8.0	151	12	356.2	328.9	717.0	1
40	～ 44	42.5	0.5	155	0	387.3	387.3	1 126.4	1
45	～ 49	-	-	-	-	-	-	-	-
50	～ 54	-	-	-	-	-	-	-	-
55	～ 59	-	-	-	-	-	-	-	-
60	～ 64	-	-	-	-	-	-	-	-
65	～ 69	-	-	-	-	-	-	-	-
70	～	-	-	-	-	-	-	-	-
企業規模(100～999人)		年齢	勤続年数	所定内 実労働 時間数	超過 実労働 時間数	きまって支給する 現金 給与額		年間賞与 その他 特別給与額	労働者数
年齢計		歳	年	時	時	千円	千円	千円	十人
		36.8	8.2	155	8	270.1	253.7	817.5	46
～ 19歳		19.5	0.5	163	0	217.0	217.0	0.0	1
20	～ 24	24.1	1.7	160	1	197.8	197.0	240.9	6
25	～ 29	27.7	5.7	151	12	288.0	257.5	1 129.5	4
30	～ 34	33.4	5.9	160	13	271.1	245.9	717.9	12
35	～ 39	38.1	8.5	156	1	305.3	304.1	1 440.0	7
40	～ 44	41.8	11.4	150	10	283.2	259.0	853.9	11
45	～ 49	46.9	18.2	148	6	314.4	300.9	933.8	3
50	～ 54	53.2	10.1	160	2	237.6	233.6	443.4	3
55	～ 59	56.5	16.5	151	3	199.1	195.3	466.8	1
60	～ 64	62.5	2.5	135	0	279.3	279.3	1 106.2	0
65	～ 69	-	-	-	-	-	-	-	-
70	～	-	-	-	-	-	-	-	-
企業規模(10～99人)		年齢	勤続年数	所定内 実労働 時間数	超過 実労働 時間数	きまって支給する 現金 給与額		年間賞与 その他 特別給与額	労働者数
年齢計		歳	年	時	時	千円	千円	千円	十人
		41.4	15.6	169	5	209.5	202.8	465.5	78
～ 19歳		-	-	-	-	-	-	-	-
20	～ 24	24.5	5.5	162	5	178.9	171.9	466.2	2
25	～ 29	26.8	3.3	169	3	196.9	192.8	499.2	14
30	～ 34	31.6	11.8	171	4	233.8	226.4	419.1	3
35	～ 39	36.9	14.7	162	8	230.0	220.0	583.9	19
40	～ 44	43.0	18.1	167	5	250.6	243.0	721.4	8
45	～ 49	48.1	18.4	177	2	246.5	244.3	844.8	6
50	～ 54	51.6	25.0	176	5	180.2	173.7	172.8	20
55	～ 59	57.0	12.5	152	7	190.2	182.5	460.0	4
60	～ 64	63.5	18.5	173	0	150.0	150.0	0.0	2
65	～ 69	-	-	-	-	-	-	-	-
70	～	-	-	-	-	-	-	-	-
企業規模(5～9人)		年齢	勤続年数	所定内 実労働 時間数	超過 実労働 時間数	きまって支給する 現金 給与額		年間賞与 その他 特別給与額	労働者数
年齢計		歳	年	時	時	千円	千円	千円	十人
		46.5	13.6	190	3	226.8	220.2	1 034.6	34
～ 19歳		-	-	-	-	-	-	-	-
20	～ 24	-	-	-	-	-	-	-	-
25	～ 29	26.5	2.5	184	0	150.0	150.0	1 843.8	3
30	～ 34	32.0	10.0	185	8	223.0	207.4	553.1	7
35	～ 39	37.0	17.5	232	2	239.4	232.9	700.0	7
40	～ 44	40.5	3.5	168	0	207.0	207.0	0.0	3
45	～ 49	-	-	-	-	-	-	-	-
50	～ 54	-	-	-	-	-	-	-	-
55	～ 59	55.5	16.5	180	7	261.5	241.5	880.0	3
60	～ 64	64.0	11.0	184	0	211.5	211.5	2 594.5	7
65	～ 69	-	-	-	-	-	-	-	-
70	～	78.5	37.5	168	0	302.0	302.0	0.0	3

(注) 網掛け数値は、集計労働者数100人未満のため、利用に際し注意を要する。(過去の集計結果もご参照ください。)

資料出所 厚生労働省「平成24年賃金構造基本統計調査結果」

宿泊業、飲食サービス業（男性）

企業規模(10人以上)	年齢	勤続年数	所定内 実労働 時間数	超過 実労働 時間数	きまって支給する		年間賞与 その他 特別給与額	労働者数
					現金 給与額	所定内 給与額		
年齢計	歳	年	時	時	千円	千円	千円	十人
～ 19歳	40.7	9.0	181	12	260.1	240.6	262.7	393
20～ 24歳	18.9	1.2	196	16	159.8	156.4	0.0	5
25～ 29歳	22.4	2.1	182	10	194.5	184.1	74.7	30
30～ 34歳	26.7	3.7	185	8	211.4	192.2	116.6	51
35～ 39歳	32.3	5.7	183	14	257.9	232.2	257.1	56
40～ 44歳	37.3	8.8	186	17	277.6	253.0	374.3	61
45～ 49歳	42.2	10.5	181	18	309.4	278.2	400.7	61
50～ 54歳	47.0	9.9	185	14	255.1	234.4	341.4	31
55～ 59歳	53.0	13.2	178	10	276.0	263.4	296.3	29
60～ 64歳	57.0	18.3	175	4	314.9	303.4	284.8	35
65～ 69歳	63.2	11.8	166	2	227.5	223.5	153.5	29
70～	68.5	6.5	150	0	195.5	195.5	0.0	2
	76.5	26.5	168	0	220.0	220.0	0.0	4
企業規模(1000人以上)	年齢	勤続年数	所定内 実労働 時間数	超過 実労働 時間数	きまって支給する		年間賞与 その他 特別給与額	労働者数
年齢計	歳	年	時	時	千円	千円	千円	十人
～ 19歳	37.4	8.7	166	12	295.0	270.1	440.8	56
20～ 24歳	23.5	2.8	173	7	227.0	214.6	146.8	9
25～ 29歳	27.5	3.8	176	4	243.2	233.5	186.7	5
30～ 34歳	33.5	6.2	164	10	285.4	264.6	403.2	15
35～ 39歳	36.6	7.9	168	15	320.1	292.2	591.3	10
40～ 44歳	41.7	12.5	163	32	380.6	312.0	945.7	7
45～ 49歳	46.5	25.5	160	2	420.3	393.7	899.9	1
50～ 54歳	51.5	18.7	167	0	304.3	300.0	555.5	3
55～ 59歳	56.5	5.5	152	23	328.0	283.6	298.4	3
60～ 64歳	62.0	24.2	153	6	293.3	284.3	288.0	4
65～ 69歳	-	-	-	-	-	-	-	-
70～	-	-	-	-	-	-	-	-
企業規模(100～999人)	年齢	勤続年数	所定内 実労働 時間数	超過 実労働 時間数	きまって支給する		年間賞与 その他 特別給与額	労働者数
年齢計	歳	年	時	時	千円	千円	千円	十人
～ 19歳	44.8	9.1	179	15	255.4	236.6	310.6	151
20～ 24歳	21.8	2.0	182	10	170.1	158.8	82.2	9
25～ 29歳	26.9	3.4	166	15	183.7	169.3	190.5	12
30～ 34歳	31.9	3.9	172	46	225.3	187.6	303.0	10
35～ 39歳	37.4	8.8	185	20	274.1	242.1	364.6	24
40～ 44歳	42.3	9.1	188	20	305.7	282.3	526.3	29
45～ 49歳	47.2	9.8	178	16	256.3	231.4	370.7	20
50～ 54歳	52.5	7.2	188	8	266.9	254.7	319.0	12
55～ 59歳	57.1	21.5	179	3	334.3	326.4	291.5	14
60～ 64歳	63.8	7.4	169	1	199.4	198.8	120.4	17
65～ 69歳	68.5	6.5	150	0	195.5	195.5	0.0	2
70～	76.5	26.5	168	0	220.0	220.0	0.0	4
企業規模(10～99人)	年齢	勤続年数	所定内 実労働 時間数	超過 実労働 時間数	きまって支給する		年間賞与 その他 特別給与額	労働者数
年齢計	歳	年	時	時	千円	千円	千円	十人
～ 19歳	38.5	9.0	187	9	253.4	235.0	170.2	186
20～ 24歳	18.9	1.2	196	16	159.8	156.4	0.0	5
25～ 29歳	22.1	1.7	187	11	189.9	181.4	22.6	13
30～ 34歳	26.5	3.8	193	6	216.3	194.0	79.3	34
35～ 39歳	31.9	6.1	196	6	255.5	231.4	169.6	31
40～ 44歳	37.5	9.0	194	15	265.6	248.6	305.8	27
45～ 49歳	42.1	11.6	178	13	294.5	264.3	104.8	25
50～ 54歳	46.6	9.4	199	11	245.6	232.6	264.0	11
55～ 59歳	53.7	16.8	173	14	277.1	262.5	224.4	15
60～ 64歳	57.0	18.0	176	1	298.6	289.5	277.8	18
65～ 69歳	62.5	14.6	166	4	252.6	243.9	151.9	8
70～	-	-	-	-	-	-	-	-
企業規模(5～9人)	年齢	勤続年数	所定内 実労働 時間数	超過 実労働 時間数	きまって支給する		年間賞与 その他 特別給与額	労働者数
年齢計	歳	年	時	時	千円	千円	千円	十人
～ 19歳	35.5	11.7	199	0	250.0	250.0	251.7	8
20～ 24歳	19.5	1.5	170	0	145.0	145.0	0.0	1
25～ 29歳	27.5	4.5	184	0	180.0	180.0	0.0	3
30～ 34歳	34.5	8.5	225	0	295.0	295.0	110.0	1
35～ 39歳	-	-	-	-	-	-	-	-
40～ 44歳	-	-	-	-	-	-	-	-
45～ 49歳	-	-	-	-	-	-	-	-
50～ 54歳	52.0	25.5	217	0	350.0	350.0	700.0	3
55～ 59歳	-	-	-	-	-	-	-	-
60～ 64歳	-	-	-	-	-	-	-	-
65～ 69歳	-	-	-	-	-	-	-	-
70～	-	-	-	-	-	-	-	-

(注) 網掛け数値は、集計労働者数100人未満のため、利用に際し注意を要する。(過去の集計結果もご参照ください。)

資料出所 厚生労働省「平成24年賃金構造基本統計調査結果」

宿泊業、飲食サービス業（女性）

企業規模(10人以上)		年齢	勤続年数	所定内 実労働 時間数	超過 実労働 時間数	きまって支給する 現金 給与額		年間賞与 その他 特別給与額	労働者数
年齢計		歳	年	時	時	千円 給与額	千円 所定内 給与額	千円	十人
	～ 19 歳	42.5	7.8	171	7	201.7	192.4	297.8	222
	20 ～ 24	18.9	0.9	168	7	166.4	159.4	139.3	6
	25 ～ 29	23.2	1.7	175	8	190.8	182.9	271.1	21
	30 ～ 34	27.6	5.1	166	4	205.9	199.5	381.6	32
	35 ～ 39	32.0	6.4	174	6	212.4	202.2	358.8	32
	40 ～ 44	36.9	7.9	183	10	218.5	210.0	299.3	12
	45 ～ 49	41.8	11.6	163	11	234.4	221.4	391.5	18
	50 ～ 54	47.1	5.9	179	3	201.0	196.8	330.0	24
	55 ～ 59	51.7	14.4	170	11	272.3	257.8	509.4	16
	60 ～ 64	58.6	12.2	176	7	180.8	170.6	247.5	31
	65 ～ 69	63.0	9.1	162	18	161.7	144.3	62.7	18
	70 ～	67.8	7.0	153	1	144.0	142.9	14.7	8
		70.5	9.0	162	0	156.5	156.5	0.0	4
企業規模(1000人以上)		年齢	勤続年数	所定内 実労働 時間数	超過 実労働 時間数	きまって支給する 現金 給与額		年間賞与 その他 特別給与額	労働者数
年齢計		歳	年	時	時	千円 給与額	千円 所定内 給与額	千円	十人
	～ 19 歳	43.4	10.8	168	12	250.0	232.9	410.5	33
	20 ～ 24	22.3	4.4	166	17	167.1	149.8	243.8	1
	25 ～ 29	26.0	3.5	172	10	246.6	227.9	188.5	3
	30 ～ 34	33.0	5.4	172	9	256.6	233.8	464.3	6
	35 ～ 39	35.5	9.5	171	30	185.8	177.1	0.0	1
	40 ～ 44	43.0	13.3	154	9	263.2	253.4	610.1	5
	45 ～ 49	47.5	4.5	169	8	201.2	189.7	123.0	4
	50 ～ 54	51.5	19.0	169	15	303.4	283.5	666.7	10
	55 ～ 59	57.5	8.4	170	14	175.9	158.2	0.0	3
	60 ～ 64	-	-	-	-	-	-	-	-
	65 ～ 69	-	-	-	-	-	-	-	-
	70 ～	-	-	-	-	-	-	-	-
企業規模(100～999人)		年齢	勤続年数	所定内 実労働 時間数	超過 実労働 時間数	きまって支給する 現金 給与額		年間賞与 その他 特別給与額	労働者数
年齢計		歳	年	時	時	千円 給与額	千円 所定内 給与額	千円	十人
	～ 19 歳	42.9	6.0	169	6	186.7	179.1	293.1	108
	20 ～ 24	18.9	0.9	170	5	167.8	162.6	153.2	5
	25 ～ 29	23.3	1.9	176	8	192.4	182.4	395.5	13
	30 ～ 34	27.6	5.1	170	9	207.6	195.5	454.0	13
	35 ～ 39	32.0	5.1	171	11	204.2	188.8	362.0	12
	40 ～ 44	36.9	9.0	179	9	238.2	228.9	441.8	8
	45 ～ 49	41.1	6.8	163	13	213.8	199.5	355.9	5
	50 ～ 54	47.0	5.8	182	2	187.4	185.1	307.8	16
	55 ～ 59	52.2	4.5	174	3	176.3	170.5	71.8	3
	60 ～ 64	59.1	12.6	167	3	165.0	160.2	352.0	12
	65 ～ 69	63.5	5.6	154	6	151.6	145.2	66.0	11
	70 ～	68.0	5.2	142	0	143.8	143.8	0.0	6
		70.5	9.0	162	0	156.5	156.5	0.0	4
企業規模(10～99人)		年齢	勤続年数	所定内 実労働 時間数	超過 実労働 時間数	きまって支給する 現金 給与額		年間賞与 その他 特別給与額	労働者数
年齢計		歳	年	時	時	千円 給与額	千円 所定内 給与額	千円	十人
	～ 19 歳	41.6	8.9	175	7	201.8	193.7	257	80
	20 ～ 24	18.5	0.5	150	20	153.0	128.0	0	1
	25 ～ 29	23.3	0.7	175	5	191.9	190.0	18	6
	30 ～ 34	28.0	5.4	162	0	198.1	198.1	355	16
	35 ～ 39	31.5	7.9	176	0	200.7	199.9	313	15
	40 ～ 44	37.5	3.8	203	6	173.1	167.0	0	3
	45 ～ 49	41.5	13.7	169	11	230.8	216.9	285	8
	50 ～ 54	47.1	8.1	174	2	260.0	255.6	655	4
	55 ～ 59	51.7	9.6	169	5	274.7	269.4	462	3
	60 ～ 64	58.5	12.6	184	8	193.4	180.7	222	16
	65 ～ 69	62.3	14.6	175	38	177.4	143.0	58	7
	70 ～	67.2	13.2	191	5	144.9	140.0	64	2
		-	-	-	-	-	-	-	-
企業規模(5～9人)		年齢	勤続年数	所定内 実労働 時間数	超過 実労働 時間数	きまって支給する 現金 給与額		年間賞与 その他 特別給与額	労働者数
年齢計		歳	年	時	時	千円 給与額	千円 所定内 給与額	千円	十人
	～ 19 歳	45.5	14.3	200	0	206.6	206.6	310	7
	20 ～ 24	-	-	-	-	-	-	-	-
	25 ～ 29	27.5	1.5	164	0	130.8	130.8	50	1
	30 ～ 34	-	-	-	-	-	-	-	-
	35 ～ 39	-	-	-	-	-	-	-	-
	40 ～ 44	42.0	19.5	200	0	250.0	250.0	350	3
	45 ～ 49	-	-	-	-	-	-	-	-
	50 ～ 54	51.5	10.5	234	0	210.0	210.0	500	1
	55 ～ 59	-	-	-	-	-	-	-	-
	60 ～ 64	64.5	20.5	200	0	192.0	192.0	300	1
	65 ～ 69	-	-	-	-	-	-	-	-
	70 ～	-	-	-	-	-	-	-	-

(注) 網掛け数値は、集計労働者数100人未満のため、利用に際し注意を要する。(過去の集計結果もご参照ください。)

資料出所 厚生労働省「平成24年賃金構造基本統計調査結果」

生活関連サービス業、娯楽業（男性）

企業規模(10人以上)		年齢	勤続年数	所定内 実労働 時間数	超過 実労働 時間数	きまって支給する 現金 給与額		年間賞与 その他 特別給与額	労働者数
年齢計		歳	年	時	時	千円 給与額	千円 所定内 給与額	千円	十人
		44.0	8.4	175	7	262.7	251.2	223.0	18
～ 19歳		19.5	0.5	168	16	152.3	136.4	0.0	2
20	～ 24	22.4	2.5	165	6	192.3	182.5	84.9	7
25	～ 29	27.1	3.6	174	8	205.5	193.1	153.4	28
30	～ 34	32.2	5.7	178	11	247.9	223.8	410.6	15
35	～ 39	37.6	6.4	177	6	266.8	258.7	171.1	32
40	～ 44	42.3	10.9	178	7	329.1	317.9	282.3	28
45	～ 49	47.1	9.0	183	12	308.5	286.4	273.0	18
50	～ 54	52.3	8.8	179	9	285.6	272.8	159.8	17
55	～ 59	57.1	11.5	176	4	268.7	263.1	278.1	27
60	～ 64	61.3	13.3	173	5	256.0	248.2	107.9	21
65	～ 69	65.5	9.5	212	0	228.0	228.0	400.0	1
70	～	71.6	11.0	140	0	177.4	177.4	458.8	7
企業規模(1000人以上)		年齢	勤続年数	所定内 実労働 時間数	超過 実労働 時間数	きまって支給する 現金 給与額		年間賞与 その他 特別給与額	労働者数
年齢計		歳	年	時	時	千円 給与額	千円 所定内 給与額	千円	十人
		41.5	6.3	172	10	297.3	280.6	249.1	36
～ 19歳		19.5	0.5	166	25	191.2	166.2	0.0	1
20	～ 24	22.0	3.0	167	8	213.8	199.2	64.8	4
25	～ 29	26.9	4.0	174	24	265.7	230.0	170.7	3
30	～ 34	32.0	5.2	180	2	277.8	263.7	493.6	4
35	～ 39	37.8	7.3	171	6	300.7	291.7	371.4	4
40	～ 44	43.2	9.8	177	1	442.8	434.8	341.7	4
45	～ 49	47.0	8.6	172	14	349.0	325.2	341.8	7
50	～ 54	53.0	4.9	176	11	210.4	194.2	0.0	2
55	～ 59	58.3	4.8	171	11	214.0	201.1	180.0	2
60	～ 64	62.4	6.8	168	9	288.0	277.4	137.8	5
65	～ 69	-	-	-	-	-	-	-	-
70	～	-	-	-	-	-	-	-	-
企業規模(100～999人)		年齢	勤続年数	所定内 実労働 時間数	超過 実労働 時間数	きまって支給する 現金 給与額		年間賞与 その他 特別給与額	労働者数
年齢計		歳	年	時	時	千円 給与額	千円 所定内 給与額	千円	十人
		38.5	8.9	172	13	264.9	241.2	435.5	38
～ 19歳		19.5	0.5	172	0	84.2	84.2	0.0	1
20	～ 24	22.5	2.5	163	11	181.6	167.5	532.0	1
25	～ 29	27.4	3.4	173	11	229.6	210.9	365.1	9
30	～ 34	32.6	6.4	178	17	262.6	229.9	484.7	6
35	～ 39	36.8	6.9	179	8	271.2	261.1	275.1	7
40	～ 44	41.0	16.0	171	4	310.1	302.5	380.0	4
45	～ 49	46.8	14.2	175	25	351.2	293.6	490.1	4
50	～ 54	52.1	9.5	172	19	332.7	296.8	781.2	3
55	～ 59	55.5	37.5	168	0	357.6	357.6	1 506.4	1
60	～ 64	61.5	22.5	168	46	259.2	175.5	1 051.5	1
65	～ 69	-	-	-	-	-	-	-	-
70	～	72.0	12.5	128	0	103.9	103.9	0.0	2
企業規模(10～99人)		年齢	勤続年数	所定内 実労働 時間数	超過 実労働 時間数	きまって支給する 現金 給与額		年間賞与 その他 特別給与額	労働者数
年齢計		歳	年	時	時	千円 給与額	千円 所定内 給与額	千円	十人
		46.3	8.8	177	4	252.4	245.9	154.3	130
～ 19歳		-	-	-	-	-	-	-	-
20	～ 24	22.9	2.0	162	3	166.8	164.3	3.7	3
25	～ 29	27.0	3.5	175	2	179.4	175.4	27.6	16
30	～ 34	31.9	5.4	176	11	216.5	194.7	291.8	6
35	～ 39	37.8	6.0	177	5	258.5	251.1	95.4	21
40	～ 44	42.3	10.1	180	9	308.0	295.3	248.7	20
45	～ 49	47.4	6.9	199	3	247.3	244.1	98.9	7
50	～ 54	52.2	9.3	181	6	284.9	279.0	17.2	12
55	～ 59	57.0	11.5	176	4	271.0	265.8	256.0	25
60	～ 64	60.9	14.6	175	1	246.0	244.9	24.8	15
65	～ 69	65.5	9.5	212	0	228.0	228.0	400.0	1
70	～	71.5	10.5	144	0	200.0	200.0	600.0	5
企業規模(5～9人)		年齢	勤続年数	所定内 実労働 時間数	超過 実労働 時間数	きまって支給する 現金 給与額		年間賞与 その他 特別給与額	労働者数
年齢計		歳	年	時	時	千円 給与額	千円 所定内 給与額	千円	十人
		41.6	10.9	191	1	282.6	282.2	276.5	16
～ 19歳		-	-	-	-	-	-	-	-
20	～ 24	21.9	3.0	194	2	146.3	144.4	140.0	4
25	～ 29	25.5	0.5	223	0	182.5	182.5	0.0	1
30	～ 34	31.5	0.5	182	0	140.0	140.0	0.0	1
35	～ 39	37.6	11.2	187	0	267.2	267.2	420.0	3
40	～ 44	41.5	9.5	192	0	371.0	371.0	1 020.0	1
45	～ 49	49.0	3.8	197	0	305.0	305.0	22.0	2
50	～ 54	-	-	-	-	-	-	-	-
55	～ 59	56.5	7.5	184	0	450.0	450.0	200.0	1
60	～ 64	64.5	31.5	182	0	550.0	550.0	600.0	2
65	～ 69	-	-	-	-	-	-	-	-
70	～	72.5	33.5	184	0	200.0	200.0	0.0	1

(注) 網掛け数値は、集計労働者数100人未満のため、利用に際し注意を要する。(過去の集計結果もご参照ください。)

生活関連サービス業、娯楽業（女性）

企業規模(10人以上)		年齢	勤続年数	所定内 実労働 時間数	超過 実労働 時間数	きまって支給する 現金 給与額		年間賞与 その他 特別給与額	労働者数
年齢計		歳	年	時	時	千円 給与額	千円 所定内 給与額	千円	十人
	～	19歳	8.5	170	9	202.4	189.8	171.2	227
	～	24歳	18.5	173	19	178.6	156.4	0.0	1
	～	29歳	23.1	175	8	188.1	177.7	118.2	20
	～	34歳	27.5	167	7	213.0	200.8	324.3	24
	～	39歳	32.1	174	21	218.0	193.0	172.3	24
	～	44歳	37.5	180	9	223.3	209.6	107.5	38
	～	49歳	42.3	161	5	198.1	191.3	193.8	32
	～	54歳	46.8	169	19	221.3	197.8	185.2	20
	～	59歳	53.1	171	9	188.3	178.5	99.3	16
	～	64歳	57.8	166	5	195.2	185.5	228.0	31
	～	69歳	62.3	165	3	167.4	164.8	80.2	10
	～	70歳	66.2	167	5	161.0	155.1	111.8	9
	～		70.5	123	0	86.0	86.0	0.0	2
企業規模(1000人以上)		年齢	勤続年数	所定内 実労働 時間数	超過 実労働 時間数	きまって支給する 現金 給与額		年間賞与 その他 特別給与額	労働者数
年齢計		歳	年	時	時	千円 給与額	千円 所定内 給与額	千円	十人
	～	19歳	6.3	170	7	212.2	203.3	280.6	51
	～	24歳	23.9	177	7	230.9	219.1	416.0	5
	～	29歳	27.6	168	4	232.7	223.9	393.0	14
	～	34歳	31.6	170	7	198.1	189.5	219.2	7
	～	39歳	36.7	174	0	230.7	230.7	124.3	3
	～	44歳	41.8	169	12	200.5	186.5	190.5	6
	～	49歳	47.9	168	8	169.0	161.5	126.0	5
	～	54歳	52.7	174	12	217.6	203.7	244.8	5
	～	59歳	56.6	168	0	189.0	189.0	321.2	4
	～	64歳	60.5	168	11	233.4	223.0	209.3	3
	～	69歳	67.5	168	0	180.6	180.6	500.0	1
	～		-	-	-	-	-	-	-
企業規模(100～999人)		年齢	勤続年数	所定内 実労働 時間数	超過 実労働 時間数	きまって支給する 現金 給与額		年間賞与 その他 特別給与額	労働者数
年齢計		歳	年	時	時	千円 給与額	千円 所定内 給与額	千円	十人
	～	19歳	9.3	166	12	187.1	172.6	263.9	41
	～	24歳	22.8	179	17	190.0	168.9	28.9	7
	～	29歳	27.0	165	10	177.6	167.1	291.7	8
	～	34歳	32.6	178	24	202.7	176.7	281.5	7
	～	39歳	37.7	168	11	195.1	182.2	291.3	5
	～	44歳	42.3	162	10	247.3	229.1	797.1	4
	～	49歳	48.3	177	5	244.1	236.6	111.1	1
	～	54歳	54.2	133	1	100.0	99.5	0.0	1
	～	59歳	57.8	171	12	306.0	289.8	818.9	2
	～	64歳	63.7	158	0	122.5	122.5	106.4	3
	～	69歳	67.5	123	0	82.5	82.5	0.0	2
	～		70.5	123	0	86.0	86.0	0.0	2
企業規模(10～99人)		年齢	勤続年数	所定内 実労働 時間数	超過 実労働 時間数	きまって支給する 現金 給与額		年間賞与 その他 特別給与額	労働者数
年齢計		歳	年	時	時	千円 給与額	千円 所定内 給与額	千円	十人
	～	19歳	9.1	171	9	203.3	189.8	101.8	135
	～	24歳	18.5	173	19	178.6	156.4	0.0	1
	～	29歳	22.9	171	0	161.4	161.3	25.0	8
	～	34歳	28.5	166	12	215.0	181.9	79.0	3
	～	39歳	32.1	173	29	246.6	208.8	46.7	9
	～	44歳	37.6	183	10	226.8	211.8	79.7	31
	～	49歳	42.4	159	2	189.6	186.4	96.5	23
	～	54歳	46.3	168	24	238.7	208.1	213.0	14
	～	59歳	53.2	174	8	184.0	175.1	36.5	10
	～	64歳	58.0	166	5	187.8	177.1	169.0	25
	～	69歳	62.5	168	0	158.5	158.5	0.0	5
	～		65.8	177	7	178.3	170.4	103.6	7
	～		-	-	-	-	-	-	-
企業規模(5～9人)		年齢	勤続年数	所定内 実労働 時間数	超過 実労働 時間数	きまって支給する 現金 給与額		年間賞与 その他 特別給与額	労働者数
年齢計		歳	年	時	時	千円 給与額	千円 所定内 給与額	千円	十人
	～	19歳	5.2	186	1	191.0	190.4	93.4	34
	～	24歳	18.5	200	0	126.0	126.0	0.0	1
	～	29歳	22.5	195	0	175.0	174.7	42.3	13
	～	34歳	26.3	182	0	199.4	199.4	198.1	11
	～	39歳	31.0	163	5	202.4	198.6	130.0	4
	～	44歳	36.5	178	0	219.3	219.3	0.0	2
	～	49歳	40.5	184	0	150.0	150.0	0.0	1
	～	54歳	46.5	184	0	255.0	255.0	30.0	1
	～	59歳	53.5	200	0	254.1	254.1	0.0	1
	～	64歳	-	-	-	-	-	-	-
	～	69歳	-	-	-	-	-	-	-
	～		66.5	223	0	188.0	188.0	0.0	1
	～		-	-	-	-	-	-	-

(注) 網掛け数値は、集計労働者数100人未満のため、利用に際し注意を要する。(過去の集計結果もご参照ください。)

資料出所 厚生労働省「平成24年賃金構造基本統計調査結果」

教育、学習支援業（男性）

企業規模(10人以上)		年齢	勤続年数	所定内 実労働 時間数	超過 実労働 時間数	きまって支給する 現金 給与額		年間賞与 その他 特別給与額	労働者数
年齢計		歳	年	時	時	千円	千円	千円	十人
～ 19歳		-	-	-	-	-	-	-	-
20	～ 24	23.4	1.0	164	3	221.0	217.4	95.9	7
25	～ 29	28.2	2.5	161	7	279.0	260.7	567.0	26
30	～ 34	32.5	5.6	164	6	338.2	320.9	896.4	66
35	～ 39	37.5	7.0	163	4	401.6	390.6	1 180.5	71
40	～ 44	42.3	12.5	166	2	465.3	457.5	1 696.1	71
45	～ 49	47.9	16.2	164	3	487.2	477.2	1 716.1	64
50	～ 54	52.3	17.8	161	3	535.4	526.5	1 958.4	57
55	～ 59	57.2	22.2	165	2	522.3	516.3	1 953.6	59
60	～ 64	61.9	11.8	165	1	402.5	400.2	1 137.9	64
65	～ 69	67.2	12.6	165	0	278.8	278.8	777.6	14
70	～	73.2	7.5	151	0	314.6	314.6	567.3	5
企業規模(1000人以上)		年齢	勤続年数	所定内 実労働 時間数	超過 実労働 時間数	きまって支給する 現金 給与額		年間賞与 その他 特別給与額	労働者数
年齢計		歳	年	時	時	千円	千円	千円	十人
～ 19歳		-	-	-	-	-	-	-	-
20	～ 24	28.5	2.0	156	9	307.8	280.5	686.3	16
25	～ 29	32.7	5.5	160	7	370.0	346.0	1 035.3	37
30	～ 34	37.7	6.0	157	4	464.0	447.4	1 544.5	29
35	～ 39	42.4	10.7	162	2	486.6	475.8	1 753.7	41
40	～ 44	47.9	16.6	160	3	533.6	517.2	2 223.5	28
45	～ 49	52.0	17.4	158	3	573.2	561.4	2 378.8	34
50	～ 54	57.1	23.6	160	2	567.1	560.7	2 449.4	31
55	～ 59	61.8	12.3	160	0	408.9	408.3	1 289.6	34
60	～ 64	67.2	13.3	165	0	278.6	278.6	814.3	12
70	～	73.2	7.5	151	0	314.6	314.6	567.3	5
企業規模(100～999人)		年齢	勤続年数	所定内 実労働 時間数	超過 実労働 時間数	きまって支給する 現金 給与額		年間賞与 その他 特別給与額	労働者数
年齢計		歳	年	時	時	千円	千円	千円	十人
～ 19歳		-	-	-	-	-	-	-	-
20	～ 24	23.3	0.5	163	9	232.3	221.8	0.0	1
25	～ 29	26.9	3.0	164	6	231.5	223.8	442.7	2
30	～ 34	32.3	6.0	172	5	314.3	307.1	946.3	12
35	～ 39	36.9	7.2	168	0	383.7	383.7	1 094.9	18
40	～ 44	42.4	16.1	182	0	467.3	467.3	1 660.4	16
45	～ 49	47.9	14.3	175	2	483.5	480.5	1 698.3	14
50	～ 54	53.9	21.5	190	0	551.0	551.0	1 902.4	4
55	～ 59	57.6	23.3	188	0	568.1	568.1	2 146.2	8
60	～ 64	62.0	16.3	185	0	496.3	496.3	1 578.1	14
65	～ 69	67.5	2.5	176	0	220.8	220.8	0.0	1
70	～	-	-	-	-	-	-	-	-
企業規模(10～99人)		年齢	勤続年数	所定内 実労働 時間数	超過 実労働 時間数	きまって支給する 現金 給与額		年間賞与 その他 特別給与額	労働者数
年齢計		歳	年	時	時	千円	千円	千円	十人
～ 19歳		-	-	-	-	-	-	-	-
20	～ 24	23.5	1.1	164	1	218.5	216.4	117.4	6
25	～ 29	27.8	3.2	168	3	232.5	230.0	359.0	8
30	～ 34	32.3	5.6	167	6	283.7	274.2	547.4	17
35	～ 39	37.7	8.2	166	6	339.0	326.3	800.5	24
40	～ 44	41.9	13.7	161	3	398.1	389.7	1 565.0	13
45	～ 49	48.0	16.8	163	4	434.1	427.4	1 120.2	23
50	～ 54	52.5	17.6	162	3	463.9	458.3	1 215.6	19
55	～ 59	57.3	19.4	164	4	428.0	420.1	1 049.0	19
60	～ 64	61.9	6.8	158	6	310.2	302.6	451.2	16
65	～ 69	67.5	6.5	160	0	354.1	354.1	800.0	1
70	～	-	-	-	-	-	-	-	-
企業規模(5～9人)		年齢	勤続年数	所定内 実労働 時間数	超過 実労働 時間数	きまって支給する 現金 給与額		年間賞与 その他 特別給与額	労働者数
年齢計		歳	年	時	時	千円	千円	千円	十人
～ 19歳		-	-	-	-	-	-	-	-
20	～ 24	-	-	-	-	-	-	-	-
25	～ 29	-	-	-	-	-	-	-	-
30	～ 34	33.5	6.0	174	12	229.1	177.6	150.0	0
35	～ 39	38.5	18.5	180	32	275.0	169.0	370.0	0
40	～ 44	43.0	4.0	168	0	336.1	336.1	180.0	0
45	～ 49	48.1	10.3	190	5	286.5	267.3	105.4	1
50	～ 54	53.5	18.5	168	0	376.6	376.6	209.0	0
55	～ 59	59.5	29.5	180	12	289.0	250.0	0.0	0
60	～ 64	-	-	-	-	-	-	-	-
65	～ 69	-	-	-	-	-	-	-	-
70	～	71.5	5.5	184	0	253.6	253.6	906.4	0

(注) 網掛け数値は、集計労働者数100人未満のため、利用に際し注意を要する。(過去の集計結果もご参照ください。)

資料出所 厚生労働省「平成24年賃金構造基本統計調査結果」

教育、学習支援業（女性）

企業規模(10人以上)		年齢	勤続年数	所定内 実労働 時間数	超過 実労働 時間数	きまって支給する		年間賞与 その他 特別給与額	労働者数
年齢計		歳	年	時	時	現金 給与額	所定内 給与額	千円	十人
		40.7	10.1	165	5	326.8	314.7	1 049.3	357
～ 19 歳		-	-	-	-	-	-	-	-
20	～ 24	23.3	1.6	167	4	199.7	194.0	277.4	30
25	～ 29	27.3	3.6	165	9	248.3	229.8	627.7	46
30	～ 34	32.7	6.4	164	8	289.3	268.9	876.3	59
35	～ 39	37.6	8.9	161	6	314.9	299.3	960.7	53
40	～ 44	42.0	13.5	165	5	361.1	349.4	1 222.6	48
45	～ 49	48.1	16.9	170	4	414.5	402.2	1 623.2	40
50	～ 54	52.7	15.3	169	1	392.5	389.1	1 360.7	30
55	～ 59	57.9	19.4	166	1	414.8	411.8	1 595.7	30
60	～ 64	62.7	11.2	157	0	382.1	382.1	1 294.2	14
65	～ 69	65.9	3.1	158	0	293.5	293.5	422.4	4
70	～	71.9	7.1	166	0	258.0	258.0	803.7	3
企業規模(1000人以上)		年齢	勤続年数	所定内 実労働 時間数	超過 実労働 時間数	きまって支給する		年間賞与 その他 特別給与額	労働者数
年齢計		歳	年	時	時	現金 給与額	所定内 給与額	千円	十人
		40.0	11.1	159	9	361.7	337.8	1 342.1	152
～ 19 歳		-	-	-	-	-	-	-	-
20	～ 24	21.5	1.0	159	30	224.7	179.6	418.5	2
25	～ 29	27.7	3.3	156	20	287.3	241.7	831.3	17
30	～ 34	32.7	5.6	156	12	312.5	280.7	991.0	33
35	～ 39	37.3	10.2	157	10	362.8	337.2	1 238.6	30
40	～ 44	42.0	14.8	162	7	376.1	359.4	1 435.0	27
45	～ 49	48.2	16.7	161	7	421.0	398.6	1 864.8	22
50	～ 54	52.3	12.9	161	1	390.1	388.7	1 616.4	11
55	～ 59	57.4	22.4	165	1	464.5	462.8	2 094.2	11
60	～ 64	-	-	-	-	-	-	-	-
65	～ 69	-	-	-	-	-	-	-	-
70	～	-	-	-	-	-	-	-	-
企業規模(100～999人)		年齢	勤続年数	所定内 実労働 時間数	超過 実労働 時間数	きまって支給する		年間賞与 その他 特別給与額	労働者数
年齢計		歳	年	時	時	現金 給与額	所定内 給与額	千円	十人
		45.4	9.7	171	1	342.8	341.0	1 012.2	87
～ 19 歳		-	-	-	-	-	-	-	-
20	～ 24	23.6	1.5	163	2	213.1	211.0	204.5	9
25	～ 29	27.6	3.1	177	4	258.4	252.9	399.3	7
30	～ 34	32.7	7.9	183	3	268.3	264.3	752.3	11
35	～ 39	38.8	6.4	163	0	235.6	235.6	423.8	7
40	～ 44	42.6	9.8	172	0	382.0	382.0	1 168.2	8
45	～ 49	47.6	19.3	188	0	473.8	473.8	1 828.3	9
50	～ 54	53.5	13.0	180	0	453.9	453.9	1 640.0	9
55	～ 59	58.4	17.4	164	2	380.3	376.1	1 270.3	12
60	～ 64	62.9	8.6	157	0	426.3	426.3	1 439.1	10
65	～ 69	65.5	3.1	154	0	326.2	326.2	586.3	3
70	～	72.0	4.2	168	0	209.1	209.1	477.9	2
企業規模(10～99人)		年齢	勤続年数	所定内 実労働 時間数	超過 実労働 時間数	きまって支給する		年間賞与 その他 特別給与額	労働者数
年齢計		歳	年	時	時	現金 給与額	所定内 給与額	千円	十人
		38.1	9.2	168	2	269.4	265.2	696.3	117
～ 19 歳		-	-	-	-	-	-	-	-
20	～ 24	23.3	1.7	169	3	190.7	187.5	296.7	19
25	～ 29	26.9	4.1	167	2	214.6	212.6	548.9	22
30	～ 34	32.8	7.0	168	4	254.5	246.8	717.5	15
35	～ 39	37.6	7.7	169	2	259.8	256.2	678.6	15
40	～ 44	41.8	12.9	167	5	314.1	305.9	784.7	12
45	～ 49	48.4	14.9	171	1	341.1	339.7	863.1	9
50	～ 54	52.5	20.1	167	3	342.0	333.6	830.1	10
55	～ 59	57.9	18.0	169	1	398.1	395.0	1 397.0	8
60	～ 64	62.5	17.0	157	0	286.9	286.9	982.5	5
65	～ 69	66.8	3.2	168	0	214.6	214.6	26.7	1
70	～	71.5	15.5	160	0	400.0	400.0	1 750.0	1
企業規模(5～9人)		年齢	勤続年数	所定内 実労働 時間数	超過 実労働 時間数	きまって支給する		年間賞与 その他 特別給与額	労働者数
年齢計		歳	年	時	時	現金 給与額	所定内 給与額	千円	十人
		49.1	16.8	159	2	208.8	204.6	135.2	2
～ 19 歳		-	-	-	-	-	-	-	-
20	～ 24	-	-	-	-	-	-	-	-
25	～ 29	-	-	-	-	-	-	-	-
30	～ 34	34.5	6.5	168	0	234.0	234.0	282.0	0
35	～ 39	-	-	-	-	-	-	-	-
40	～ 44	43.5	16.8	147	1	200.0	197.3	196.7	1
45	～ 49	-	-	-	-	-	-	-	-
50	～ 54	52.8	13.2	147	0	221.9	221.9	65.0	1
55	～ 59	57.5	30.5	200	0	250.0	250.0	150.0	0
60	～ 64	60.5	24.5	180	12	130.0	100.0	0.0	0
65	～ 69	-	-	-	-	-	-	-	-
70	～	-	-	-	-	-	-	-	-

(注) 網掛け数値は、集計労働者数100人未満のため、利用に際し注意を要する。(過去の集計結果もご参照ください。)

資料出所 厚生労働省「平成24年賃金構造基本統計調査結果」

医療、福祉 (男性)

企業規模(10人以上)	年齢	勤続年数	所定内 実労働 時間数	超過 実労働 時間数	きまって支給する		年間賞与 その他 特別給与額	労働者数
					現金 給与額	所定内 給与額		
年齢計	歳	年	時	時	千円	千円	千円	十人
～ 19 歳	42.7	10.8	165	10	400.3	358.4	1 099.7	1 806
20 ～ 24	18.5	0.5	168	0	174.2	174.2	0.0	22
25 ～ 29	23.4	0.6	163	1	207.1	199.4	51.9	75
30 ～ 34	28.4	4.4	162	11	323.2	274.3	882.8	220
35 ～ 39	32.6	5.5	165	11	314.2	262.3	823.7	311
40 ～ 44	37.5	7.9	166	12	329.2	274.8	633.1	294
45 ～ 49	42.0	13.8	168	24	486.6	400.3	1 155.5	194
50 ～ 54	46.6	11.2	168	15	626.9	557.0	1 527.7	62
55 ～ 59	52.1	17.3	161	8	512.6	480.9	1 504.0	313
60 ～ 64	58.2	20.1	160	1	431.2	422.1	1 878.9	126
65 ～ 69	62.7	17.9	178	0	497.7	497.5	1 324.5	86
70 ～	67.9	11.9	169	0	425.4	425.0	1 452.0	57
	76.9	18.1	159	0	495.1	495.1	2 682.6	46
企業規模(1000人以上)	年齢	勤続年数	所定内 実労働 時間数	超過 実労働 時間数	きまって支給する		年間賞与 その他 特別給与額	労働者数
年齢計	歳	年	時	時	千円	千円	千円	十人
～ 19 歳	40.5	12.3	161	14	430.3	365.3	1 335.7	944
20 ～ 24	23.5	0.6	159	1	222.0	212.2	80.5	36
25 ～ 29	28.5	4.5	162	15	369.5	305.3	873.5	149
30 ～ 34	32.9	7.5	161	18	383.6	295.3	990.8	158
35 ～ 39	37.2	7.1	161	16	385.2	308.0	816.2	159
40 ～ 44	42.1	16.2	165	19	403.4	319.9	1 331.6	139
45 ～ 49	46.3	12.3	166	22	702.5	599.9	2 059.8	43
50 ～ 54	52.2	22.1	158	11	516.8	471.0	2 046.7	178
55 ～ 59	58.2	18.6	157	3	565.5	544.9	2 449.0	51
60 ～ 64	61.1	31.0	164	0	463.6	463.2	2 569.9	31
65 ～ 69	-	-	-	-	-	-	-	-
70 ～	-	-	-	-	-	-	-	-
企業規模(100～999人)	年齢	勤続年数	所定内 実労働 時間数	超過 実労働 時間数	きまって支給する		年間賞与 その他 特別給与額	労働者数
年齢計	歳	年	時	時	千円	千円	千円	十人
～ 19 歳	41.0	9.2	169	10	470.0	441.9	824.9	357
20 ～ 24	24.3	0.6	166	1	180.4	168.6	57.9	17
25 ～ 29	28.7	4.6	165	3	248.1	208.8	657.3	27
30 ～ 34	32.5	3.8	170	6	269.6	245.5	714.5	89
35 ～ 39	37.7	13.2	168	13	304.4	284.2	689.0	67
40 ～ 44	41.9	6.1	179	40	746.7	636.0	646.6	46
45 ～ 49	46.9	0.5	171	0	908.4	908.4	0.0	8
50 ～ 54	50.8	15.3	155	0	856.6	853.7	1 201.3	57
55 ～ 59	58.5	17.2	177	0	470.3	470.3	2 208.1	23
60 ～ 64	63.1	16.2	179	0	530.2	530.2	796.7	21
65 ～ 69	68.5	11.5	176	14	175.2	160.2	500.0	2
70 ～	74.5	22.5	184	0	1 108.3	1 108.3	10.0	2
企業規模(10～99人)	年齢	勤続年数	所定内 実労働 時間数	超過 実労働 時間数	きまって支給する		年間賞与 その他 特別給与額	労働者数
年齢計	歳	年	時	時	千円	千円	千円	十人
～ 19 歳	47.9	9.0	169	1	295.0	286.5	853.5	506
20 ～ 24	18.5	0.5	168	0	174.2	174.2	0.0	22
25 ～ 29	22.5	0.5	168	1	203.1	202.0	0.0	22
30 ～ 34	28.0	4.0	164	2	211.6	209.0	1 050.7	44
35 ～ 39	31.8	3.1	165	1	205.5	204.6	564.5	64
40 ～ 44	38.1	4.7	176	1	222.1	187.3	147.4	68
45 ～ 49	40.5	16.5	166	0	434.0	434.0	1 039.5	8
50 ～ 54	47.5	13.5	173	0	197.5	197.5	628.3	12
55 ～ 59	52.7	7.8	173	5	253.5	232.7	483.9	78
60 ～ 64	57.9	22.9	156	1	284.5	282.6	1 185.0	52
65 ～ 69	63.9	7.1	189	0	508.5	508.5	524.4	34
70 ～	67.8	11.9	169	0	432.1	432.1	1 477.6	56
	77.0	18.0	158	0	474.2	474.2	2 773.7	44
企業規模(5～9人)	年齢	勤続年数	所定内 実労働 時間数	超過 実労働 時間数	きまって支給する		年間賞与 その他 特別給与額	労働者数
年齢計	歳	年	時	時	千円	千円	千円	十人
～ 19 歳	56.5	36.5	190	11	442.3	429.1	870.0	7
20 ～ 24	-	-	-	-	-	-	-	-
25 ～ 29	-	-	-	-	-	-	-	-
30 ～ 34	-	-	-	-	-	-	-	-
35 ～ 39	-	-	-	-	-	-	-	-
40 ～ 44	-	-	-	-	-	-	-	-
45 ～ 49	-	-	-	-	-	-	-	-
50 ～ 54	-	-	-	-	-	-	-	-
55 ～ 59	56.5	36.5	190	11	442.3	429.1	870.0	7
60 ～ 64	-	-	-	-	-	-	-	-
65 ～ 69	-	-	-	-	-	-	-	-
70 ～	-	-	-	-	-	-	-	-

(注) 網掛け数値は、集計労働者数100人未満のため、利用に際し注意を要する。(過去の集計結果もご参照ください。)

資料出所 厚生労働省「平成24年賃金構造基本統計調査結果」

医療、福祉(女性)

企業規模(10人以上)		年齢	勤続年数	所定内 実労働 時間数	超過 実労働 時間数	きまって支給する		年間賞与 その他 特別給与額	労働者数
年齢計		歳	年	時	時	現金 給与額	所定内 給与額	千円	十人
		39.7	8.8	164	6	255.9	236.6	710.7	4 727
～ 19 歳		19.5	1.5	171	0	190.0	178.1	302.0	66
20	～ 24	23.2	1.9	164	6	235.6	209.6	451.7	577
25	～ 29	27.2	3.9	165	9	245.0	219.2	654.8	732
30	～ 34	32.4	5.9	163	7	247.8	225.0	632.8	501
35	～ 39	36.8	8.6	162	5	260.4	238.4	739.6	562
40	～ 44	43.0	9.0	164	4	239.3	228.2	722.1	622
45	～ 49	47.7	12.1	160	5	278.9	253.9	851.6	548
50	～ 54	52.3	16.3	166	5	280.9	266.0	914.8	462
55	～ 59	57.3	17.4	167	4	282.8	273.3	979.4	398
60	～ 64	62.4	10.7	169	1	234.3	227.2	319.6	196
65	～ 69	65.7	13.6	167	4	341.0	339.4	1 217.0	62
70		-	-	-	-	-	-	-	-
企業規模(1000人以上)		年齢	勤続年数	所定内 実労働 時間数	超過 実労働 時間数	きまって支給する		年間賞与 その他 特別給与額	労働者数
年齢計		歳	年	時	時	現金 給与額	所定内 給与額	千円	十人
		36.2	7.7	157	10	294.5	254.3	791.6	1 590
～ 19 歳		-	-	-	-	-	-	-	-
20	～ 24	23.5	1.4	159	10	266.2	219.4	392.4	284
25	～ 29	26.8	3.6	160	11	290.2	243.2	799.3	276
30	～ 34	32.4	6.3	158	13	267.5	231.5	627.4	228
35	～ 39	37.3	10.8	154	11	324.3	279.9	1 023.6	215
40	～ 44	42.6	6.6	157	7	251.4	224.4	615.1	166
45	～ 49	47.5	10.2	156	7	289.8	256.4	812.3	292
50	～ 54	52.5	26.0	162	13	444.0	390.6	1 651.4	67
55	～ 59	56.6	17.8	154	3	439.1	409.1	1 944.4	54
60	～ 64	62.6	28.2	157	22	270.5	228.1	1 118.7	9
65	～ 69	-	-	-	-	-	-	-	-
70		-	-	-	-	-	-	-	-
企業規模(100～999人)		年齢	勤続年数	所定内 実労働 時間数	超過 実労働 時間数	きまって支給する		年間賞与 その他 特別給与額	労働者数
年齢計		歳	年	時	時	現金 給与額	所定内 給与額	千円	十人
		40.5	7.7	166	6	240.3	220.7	556.0	962
～ 19 歳		-	-	-	-	-	-	-	-
20	～ 24	23.8	1.1	168	7	226.5	199.7	212.6	57
25	～ 29	27.3	3.9	169	11	229.6	208.5	535.7	237
30	～ 34	33.0	7.7	167	5	275.9	251.7	618.0	121
35	～ 39	36.6	7.7	163	3	235.2	225.5	649.8	98
40	～ 44	43.3	4.6	164	1	204.6	189.9	357.2	96
45	～ 49	47.9	9.6	166	5	244.3	210.9	609.2	105
50	～ 54	53.1	12.8	166	2	280.9	269.7	796.1	106
55	～ 59	56.5	12.1	166	17	308.0	274.2	746.8	40
60	～ 64	62.6	13.5	168	1	200.1	189.7	458.4	97
65	～ 69	65.5	14.5	154	0	146.3	146.3	156.6	6
70		-	-	-	-	-	-	-	-
企業規模(10～99人)		年齢	勤続年数	所定内 実労働 時間数	超過 実労働 時間数	きまって支給する		年間賞与 その他 特別給与額	労働者数
年齢計		歳	年	時	時	現金 給与額	所定内 給与額	千円	十人
		42.0	10.1	168	2	234.6	230.7	719.9	2 175
～ 19 歳		19.5	1.5	171	0	190.0	178.1	302.0	66
20	～ 24	22.8	2.7	168	1	201.2	200.4	579.6	237
25	～ 29	27.8	4.2	167	3	204.7	200.7	601.0	219
30	～ 34	31.9	3.9	168	1	196.0	194.1	652.6	152
35	～ 39	36.5	7.0	169	2	215.0	207.5	529.5	249
40	～ 44	43.1	11.3	168	2	242.9	240.2	868.4	360
45	～ 49	47.9	17.4	164	2	282.1	279.0	1 095.1	152
50	～ 54	52.0	15.3	168	4	243.4	236.1	788.9	290
55	～ 59	57.5	18.0	169	3	252.1	249.4	840.6	305
60	～ 64	62.2	5.9	172	0	267.7	267.7	89.3	90
65	～ 69	65.7	13.5	169	4	361.9	360.1	1 331.0	56
70		-	-	-	-	-	-	-	-
企業規模(5～9人)		年齢	勤続年数	所定内 実労働 時間数	超過 実労働 時間数	きまって支給する		年間賞与 その他 特別給与額	労働者数
年齢計		歳	年	時	時	現金 給与額	所定内 給与額	千円	十人
		31	4	168	14	203.3	187.1	364.3	100
～ 19 歳		-	-	-	-	-	-	-	-
20	～ 24	24	3	190	6	211.3	206.0	429.5	15
25	～ 29	28	4	165	18	204.4	183.6	363.7	73
30	～ 34	-	-	-	-	-	-	-	-
35	～ 39	-	-	-	-	-	-	-	-
40	～ 44	-	-	-	-	-	-	-	-
45	～ 49	-	-	-	-	-	-	-	-
50	～ 54	51	2	170	2	198.8	196.0	464.0	7
55	～ 59	57	10	152	0	171.1	171.1	50.0	5
60	～ 64	-	-	-	-	-	-	-	-
65	～ 69	-	-	-	-	-	-	-	-
70		-	-	-	-	-	-	-	-

(注) 網掛け数値は、集計労働者数100人未満のため、利用に際し注意を要する。(過去の集計結果もご参照ください。)

資料出所 厚生労働省「平成24年賃金構造基本統計調査結果」

複合サービス事業 (男性)

企業規模(10人以上)		年齢	勤続年数	所定内 実労働 時間数	超過 実労働 時間数	きま ま つ て 支 給 す る 現 金 給 与 額	支 給 す る 所 定 内 給 与 額	年間賞 与 其 他 特 別 給 与 額	労働者数
年齢計		歳	年	時	時	千円	千円	千円	十人
～ 19 歳		-	-	-	-	-	-	1 008.0	-
20	～ 24	23.3	1.0	166	3	179.0	170.8	109.6	11
25	～ 29	27.4	4.3	160	4	212.7	204.8	672.8	24
30	～ 34	33.2	9.1	161	3	292.3	285.0	971.3	22
35	～ 39	37.3	13.1	163	7	308.3	292.3	947.9	44
40	～ 44	42.2	19.0	161	6	334.3	319.0	1 133.2	39
45	～ 49	48.2	25.3	159	6	399.9	379.8	1 309.3	30
50	～ 54	52.6	28.6	159	3	412.3	398.2	1 336.5	48
55	～ 59	57.7	28.8	161	2	375.7	367.6	1 195.0	40
60	～ 64	62.6	13.7	161	2	211.3	208.1	325.8	22
65	～ 69	66.6	6.6	159	0	212.2	212.2	416.3	2
70	～	-	-	-	-	-	-	-	-
企業規模(1000人以上)		年齢	勤続年数	所定内 実労働 時間数	超過 実労働 時間数	きま ま つ て 支 給 す る 現 金 給 与 額	支 給 す る 所 定 内 給 与 額	年間賞 与 其 他 特 別 給 与 額	労働者数
年齢計		歳	年	時	時	千円	千円	千円	十人
～ 19 歳		-	-	-	-	-	-	-	-
20	～ 24	22.5	0.5	165	1	178.2	176.8	0.0	1
25	～ 29	27.3	5.3	150	8	235.0	225.1	687.6	6
30	～ 34	33.8	10.6	157	6	414.3	404.4	859.4	5
35	～ 39	37.4	15.0	158	8	358.4	342.3	1 128.9	20
40	～ 44	42.2	20.5	159	7	369.0	351.6	1 207.1	20
45	～ 49	48.6	28.8	155	9	464.8	441.0	1 353.8	15
50	～ 54	52.4	32.0	154	6	500.1	484.3	1 452.1	18
55	～ 59	57.4	34.2	155	3	480.9	472.5	1 490.5	11
60	～ 64	60.9	26.7	156	1	185.5	183.7	323.7	1
65	～ 69	65.5	5.5	158	0	194.0	194.0	555.0	1
70	～	-	-	-	-	-	-	-	-
企業規模(100～999人)		年齢	勤続年数	所定内 実労働 時間数	超過 実労働 時間数	きま ま つ て 支 給 す る 現 金 給 与 額	支 給 す る 所 定 内 給 与 額	年間賞 与 其 他 特 別 給 与 額	労働者数
年齢計		歳	年	時	時	千円	千円	千円	十人
～ 19 歳		-	-	-	-	-	-	-	-
20	～ 24	23.3	1.1	166	3	179.1	170.5	114.8	10
25	～ 29	27.5	4.1	164	2	204.8	197.7	672.8	15
30	～ 34	33.0	8.6	162	2	255.6	249.0	1 005.1	17
35	～ 39	37.3	11.3	166	4	254.8	242.7	801.3	21
40	～ 44	42.0	18.0	162	3	296.6	284.8	1 068.9	18
45	～ 49	47.8	21.7	165	3	327.8	309.2	1 229.5	14
50	～ 54	52.9	26.9	162	1	358.9	346.8	1 292.8	27
55	～ 59	57.7	27.9	162	0	335.0	327.8	1 121.6	24
60	～ 64	62.9	16.2	154	0	187.9	187.4	291.9	10
65	～ 69	65.5	5.5	150	0	220.8	220.8	342.2	1
70	～	-	-	-	-	-	-	-	-
企業規模(10～99人)		年齢	勤続年数	所定内 実労働 時間数	超過 実労働 時間数	きま ま つ て 支 給 す る 現 金 給 与 額	支 給 す る 所 定 内 給 与 額	年間賞 与 其 他 特 別 給 与 額	労働者数
年齢計		歳	年	時	時	千円	千円	千円	十人
～ 19 歳		-	-	-	-	-	-	-	-
20	～ 24	-	-	-	-	-	-	-	-
25	～ 29	27.7	3.5	167	5	201.0	194.5	629.6	2
30	～ 34	-	-	-	-	-	-	-	-
35	～ 39	37.1	11.9	173	17	334.1	295.1	743.8	3
40	～ 44	43.6	13.6	169	11	321.8	296.1	967.5	2
45	～ 49	48.5	22.8	158	0	399.5	399.5	1 537.9	2
50	～ 54	51.9	21.5	161	10	338.1	314.4	965.1	3
55	～ 59	58.7	21.6	167	6	345.9	334.0	923.4	5
60	～ 64	62.6	9.5	168	4	237.8	231.6	359.7	10
65	～ 69	68.5	8.5	168	0	215.0	215.0	403.6	1
70	～	-	-	-	-	-	-	-	-
企業規模(5～9人)		年齢	勤続年数	所定内 実労働 時間数	超過 実労働 時間数	きま ま つ て 支 給 す る 現 金 給 与 額	支 給 す る 所 定 内 給 与 額	年間賞 与 其 他 特 別 給 与 額	労働者数
年齢計		歳	年	時	時	千円	千円	千円	十人
～ 19 歳		-	-	-	-	-	-	-	-
20	～ 24	-	-	-	-	-	-	-	-
25	～ 29	-	-	-	-	-	-	-	-
30	～ 34	-	-	-	-	-	-	-	-
35	～ 39	-	-	-	-	-	-	-	-
40	～ 44	-	-	-	-	-	-	-	-
45	～ 49	-	-	-	-	-	-	-	-
50	～ 54	-	-	-	-	-	-	-	-
55	～ 59	-	-	-	-	-	-	-	-
60	～ 64	60.5	1.5	168	3	291.1	284.4	723.0	0
65	～ 69	-	-	-	-	-	-	-	-
70	～	-	-	-	-	-	-	-	-

(注) 網掛け数値は、集計労働者数100人未満のため、利用に際し注意を要する。(過去の集計結果もご参照ください。)

資料出所 厚生労働省「平成24年賃金構造基本統計調査結果」

複合サービス事業（女性）

企業規模(10人以上)		年齢	勤続年数	所定内 実労働 時間数	超過 実労働 時間数	きまって支給する		年間賞与 その他 特別給与額	労働者数
年齢計		歳	年	時	時	現金 給与額	所定内 給与額	千円	千人
		41.5	13.9	161	4	238.7	230.0	740.8	135
～ 19歳		19.5	1.2	165	2	147.2	144.9	243.1	1
20	～ 24	23.1	2.6	162	3	185.7	178.9	449.6	15
25	～ 29	27.5	4.5	159	7	203.2	193.4	689.3	14
30	～ 34	33.0	10.2	161	2	204.5	200.0	727.2	16
35	～ 39	37.5	12.0	160	4	228.4	222.3	698.5	12
40	～ 44	42.1	14.6	164	5	250.2	240.5	771.8	24
45	～ 49	48.0	19.9	161	7	281.1	269.0	974.6	16
50	～ 54	53.1	23.2	162	5	293.2	280.8	870.8	14
55	～ 59	57.7	20.2	161	3	261.4	252.7	803.1	21
60	～ 64	62.8	22.6	155	0	179.5	179.5	138.6	2
65	～ 69	67.5	15.5	135	0	111.5	111.5	0.0	1
70		-	-	-	-	-	-	-	-
企業規模(1000人以上)		年齢	勤続年数	所定内 実労働 時間数	超過 実労働 時間数	きまって支給する		年間賞与 その他 特別給与額	労働者数
年齢計		歳	年	時	時	現金 給与額	所定内 給与額	千円	千人
		40.0	13.9	159	5	262.7	254.6	819.3	54
～ 19歳		-	-	-	-	-	-	-	-
20	～ 24	23.0	1.7	156	4	182.0	177.0	311.3	5
25	～ 29	27.3	3.9	158	6	211.8	203.7	766.0	10
30	～ 34	32.7	8.7	163	6	201.8	193.3	726.2	4
35	～ 39	37.0	9.6	161	4	211.4	206.0	584.5	7
40	～ 44	42.4	16.0	162	4	285.2	277.2	799.5	10
45	～ 49	48.1	24.3	156	4	350.3	340.3	1 296.0	7
50	～ 54	52.6	28.1	153	6	403.0	387.5	1 182.1	5
55	～ 59	58.5	19.9	164	4	278.3	272.1	899.2	6
60	～ 64	63.5	45.5	165	0	155.9	155.9	195.0	1
65	～ 69	-	-	-	-	-	-	-	-
70		-	-	-	-	-	-	-	-
企業規模(100～999人)		年齢	勤続年数	所定内 実労働 時間数	超過 実労働 時間数	きまって支給する		年間賞与 その他 特別給与額	労働者数
年齢計		歳	年	時	時	現金 給与額	所定内 給与額	千円	千人
		42.0	13.6	163	4	216.4	208.5	672.3	73
～ 19歳		19.5	1.2	165	2	147.2	144.9	243.1	1
20	～ 24	23.2	3.2	165	2	186.0	179.4	555.6	9
25	～ 29	28.4	6.2	163	9	178.0	163.2	465.7	4
30	～ 34	33.0	11.2	160	1	207.4	204.8	737.2	11
35	～ 39	38.0	14.9	160	4	247.5	239.6	843.5	4
40	～ 44	42.0	13.5	165	4	222.3	215.1	748.3	13
45	～ 49	47.6	16.2	163	7	214.1	206.2	691.7	8
50	～ 54	53.2	20.6	167	6	226.5	213.9	637.2	8
55	～ 59	57.4	20.0	160	3	246.4	235.8	712.3	13
60	～ 64	63.5	4.5	150	0	158.8	158.8	230.1	1
65	～ 69	67.5	15.5	135	0	111.5	111.5	0.0	1
70		-	-	-	-	-	-	-	-
企業規模(10～99人)		年齢	勤続年数	所定内 実労働 時間数	超過 実労働 時間数	きまって支給する		年間賞与 その他 特別給与額	労働者数
年齢計		歳	年	時	時	現金 給与額	所定内 給与額	千円	千人
		46.4	16.5	165	10	280.8	261.9	836.1	8
～ 19歳		-	-	-	-	-	-	-	-
20	～ 24	23.5	0.5	173	19	212.7	187.1	0.0	1
25	～ 29	-	-	-	-	-	-	-	-
30	～ 34	34.5	4.5	168	6	176.7	169.5	594.3	1
35	～ 39	39.5	18.5	158	0	275.0	275.0	889.9	1
40	～ 44	40.9	14.9	167	27	279.8	235.0	808.2	1
45	～ 49	48.9	17.8	173	18	294.1	248.4	877.2	1
50	～ 54	54.0	23.0	158	0	348.8	348.8	1 338.4	1
55	～ 59	57.5	23.0	162	0	335.4	335.4	1 288.9	1
60	～ 64	61.5	21.5	151	0	220.0	220.0	0.0	1
65	～ 69	-	-	-	-	-	-	-	-
70		-	-	-	-	-	-	-	-
企業規模(5～9人)		年齢	勤続年数	所定内 実労働 時間数	超過 実労働 時間数	きまって支給する		年間賞与 その他 特別給与額	労働者数
年齢計		歳	年	時	時	現金 給与額	所定内 給与額	千円	千人
		47.1	6.5	168	8	206.1	194.1	458.4	1
～ 19歳		-	-	-	-	-	-	-	-
20	～ 24	-	-	-	-	-	-	-	-
25	～ 29	-	-	-	-	-	-	-	-
30	～ 34	-	-	-	-	-	-	-	-
35	～ 39	39.5	0.5	168	8	171.5	161.3	0.0	0
40	～ 44	44.0	1.0	168	8	172.9	162.7	312.5	0
45	～ 49	-	-	-	-	-	-	-	-
50	～ 54	54.0	15.0	168	8	256.7	242.1	833.5	0
55	～ 59	-	-	-	-	-	-	-	-
60	～ 64	-	-	-	-	-	-	-	-
65	～ 69	-	-	-	-	-	-	-	-
70		-	-	-	-	-	-	-	-

(注) 網掛け数値は、集計労働者数100人未満のため、利用に際し注意を要する。(過去の集計結果もご参照ください。)

資料出所 厚生労働省「平成24年賃金構造基本統計調査結果」

サービス業（他に分類されないもの）（男性）

企業規模(10人以上)	年齢	勤続年数	所定内 実労働 時間数	超過 実労働 時間数	きまって支給する		年間賞与 その他 特別給与額	労働者数
					現金 給与額	所定内 給与額		
年齢計	歳	年	時	時	千円	千円	千円	十人
～ 19歳	44.4	11.3	166	15	294.6	265.5	665.7	1 163
20 ～ 24	18.5	0.7	167	10	182.8	170.5	264.5	12
25 ～ 29	23.0	2.1	166	15	221.6	193.7	395.0	53
30 ～ 34	27.7	3.6	165	18	251.6	219.9	592.4	136
35 ～ 39	32.6	6.9	165	21	277.2	236.1	592.5	156
40 ～ 44	37.5	9.1	168	19	304.1	269.7	685.7	137
45 ～ 49	42.6	12.1	168	14	332.1	303.4	812.9	144
50 ～ 54	47.4	14.6	168	13	351.1	321.8	931.6	96
55 ～ 59	52.5	16.1	167	12	373.6	344.7	1 053.7	98
60 ～ 64	57.8	20.3	165	13	340.7	307.6	960.5	116
65 ～ 69	62.3	15.3	165	9	249.1	231.8	345.5	168
70 ～	66.9	11.2	170	4	223.2	217.9	114.9	44
	71.9	13.5	181	5	152.6	148.5	14.4	5
企業規模(1000人以上)	年齢	勤続年数	所定内 実労働 時間数	超過 実労働 時間数	きまって支給する		年間賞与 その他 特別給与額	労働者数
年齢計	歳	年	時	時	千円	千円	千円	十人
～ 19歳	43.0	11.8	163	24	366.4	320.4	1 308.1	244
20 ～ 24	-	-	-	-	-	-	-	-
25 ～ 29	23.4	1.3	161	23	265.1	226.3	672.0	11
30 ～ 34	27.2	4.1	161	30	296.4	246.0	1 110.5	32
35 ～ 39	32.4	8.2	161	35	313.9	253.1	985.8	42
40 ～ 44	37.6	11.3	163	34	372.3	305.0	1 267.5	31
45 ～ 49	43.0	15.1	165	20	438.0	394.3	1 881.0	31
50 ～ 54	47.6	18.8	164	13	521.4	485.9	2 065.1	21
55 ～ 59	52.4	23.9	162	17	586.4	541.4	2 765.5	19
60 ～ 64	58.1	23.5	161	15	448.6	407.2	1 885.5	20
65 ～ 69	62.3	7.4	165	18	219.3	194.8	152.5	29
70 ～	66.7	5.5	171	8	178.2	168.3	25.5	8
	-	-	-	-	-	-	-	-
企業規模(100～999人)	年齢	勤続年数	所定内 実労働 時間数	超過 実労働 時間数	きまって支給する		年間賞与 その他 特別給与額	労働者数
年齢計	歳	年	時	時	千円	千円	千円	十人
～ 19歳	43.6	10.6	166	16	273.0	240.8	534.8	329
20 ～ 24	19.0	0.8	168	23	201.5	167.9	781.7	4
25 ～ 29	22.8	2.5	164	15	203.8	173.1	442.0	24
30 ～ 34	27.6	3.8	165	19	225.4	193.3	418.0	45
35 ～ 39	32.4	6.2	163	24	272.5	220.2	479.9	43
40 ～ 44	37.4	7.5	163	20	297.5	258.3	576.9	39
45 ～ 49	42.4	11.6	168	20	304.2	261.9	438.5	32
50 ～ 54	47.8	16.2	165	22	298.8	243.3	683.3	22
55 ～ 59	52.6	22.2	164	13	342.5	312.0	964.9	29
60 ～ 64	57.7	20.4	170	12	312.9	290.9	882.0	26
65 ～ 69	62.4	13.1	167	4	256.4	249.2	400.8	49
70 ～	67.2	8.6	169	6	240.6	231.3	82.3	15
	73.5	11.5	192	0	159.2	159.2	40.0	2
企業規模(10～99人)	年齢	勤続年数	所定内 実労働 時間数	超過 実労働 時間数	きまって支給する		年間賞与 その他 特別給与額	労働者数
年齢計	歳	年	時	時	千円	千円	千円	十人
～ 19歳	45.4	11.5	168	10	276.9	256.6	472.6	589
20 ～ 24	18.2	0.6	166	4	173.4	171.9	5.9	8
25 ～ 29	23.0	2.0	171	11	218.7	200.9	171.1	18
30 ～ 34	28.0	3.2	167	11	247.1	225.8	441.9	59
35 ～ 39	32.8	6.7	169	12	258.5	235.9	431.4	71
40 ～ 44	37.5	9.1	173	12	276.2	259.7	477.2	67
45 ～ 49	42.5	11.1	168	10	302.9	285.4	556.1	81
50 ～ 54	47.2	12.4	172	10	305.7	289.5	588.8	53
55 ～ 59	52.5	9.5	170	10	309.5	287.8	442.0	49
60 ～ 64	57.7	19.4	164	13	320.3	285.6	727.3	70
65 ～ 69	62.3	19.2	164	9	255.0	234.4	378.9	89
70 ～	66.8	15.7	169	0	228.7	228.4	178.0	20
	70.9	14.6	175	8	148.8	142.5	0.0	3
企業規模(5～9人)	年齢	勤続年数	所定内 実労働 時間数	超過 実労働 時間数	きまって支給する		年間賞与 その他 特別給与額	労働者数
年齢計	歳	年	時	時	千円	千円	千円	十人
～ 19歳	45.5	14.0	170	5	281.7	273.9	354.8	53
20 ～ 24	-	-	-	-	-	-	-	-
25 ～ 29	29.5	6.5	192	15	238.4	224.0	65.0	2
30 ～ 34	32.5	5.7	174	13	248.4	226.6	195.3	5
35 ～ 39	37.8	10.3	165	2	247.8	244.6	334.0	16
40 ～ 44	42.0	4.5	171	3	224.6	221.8	145.9	6
45 ～ 49	46.5	19.1	163	6	357.5	346.0	511.5	8
50 ～ 54	54.5	13.5	168	0	284.1	284.1	998.7	3
55 ～ 59	56.8	30.8	178	4	299.3	295.4	289.8	4
60 ～ 64	62.4	19.4	172	6	326.0	314.6	431.6	9
65 ～ 69	-	-	-	-	-	-	-	-
70 ～	74.5	53.5	168	0	425.5	425.5	0.0	1

(注) 網掛け数値は、集計労働者数100人未満のため、利用に際し注意を要する。(過去の集計結果もご参照ください。)

資料出所 厚生労働省「平成24年賃金構造基本統計調査結果」

サービス業（他に分類されないもの）（女性）

企業規模(10人以上)		年齢	勤続年数	所定内 実労働 時間数	超過 実労働 時間数	きま ま つ て 支 給 す る 現 金 給 与 額	支 給 す る 所 定 内 給 与 額	年間賞 与 其 他 特 別 給 与 額	労働者数
年齢計		歳	年	時	時	千円	千円	千円	千人
		42.8	7.6	163	7	201.8	190.7	404.1	385
～ 19歳		-	-	-	-	-	-	-	-
20	～ 24	23.3	1.8	171	2	192.5	187.5	456.6	24
25	～ 29	27.4	2.4	168	7	185.2	176.4	176.9	55
30	～ 34	31.8	5.0	152	13	220.4	197.3	391.4	30
35	～ 39	37.6	6.0	155	8	209.5	194.4	440.0	76
40	～ 44	42.7	8.6	163	5	227.5	220.6	630.3	51
45	～ 49	47.4	12.4	158	10	241.9	225.4	798.5	29
50	～ 54	52.9	9.4	166	6	192.6	181.4	321.7	39
55	～ 59	57.7	13.6	163	10	211.9	203.4	418.2	36
60	～ 64	62.2	12.2	166	5	151.2	146.8	226.6	27
65	～ 69	67.9	8.3	173	8	140.3	132.5	40.0	16
70	～	70.5	16.5	177	2	140.1	138.1	40.5	2
企業規模(1000人以上)		年齢	勤続年数	所定内 実労働 時間数	超過 実労働 時間数	きま ま つ て 支 給 す る 現 金 給 与 額	支 給 す る 所 定 内 給 与 額	年間賞 与 其 他 特 別 給 与 額	労働者数
年齢計		歳	年	時	時	千円	千円	千円	千人
		37.3	5.2	162	11	218.5	204.2	368.1	118
～ 19歳		-	-	-	-	-	-	-	-
20	～ 24	23.1	2.2	160	4	241.0	230.2	902.5	11
25	～ 29	27.5	2.5	167	9	201.2	188.7	198.4	31
30	～ 34	31.9	5.1	163	10	235.2	221.6	288.3	10
35	～ 39	37.1	4.2	156	12	202.9	186.7	162.2	31
40	～ 44	43.4	7.5	158	4	234.2	226.2	472.1	13
45	～ 49	46.1	16.7	166	10	333.3	310.1	1 693.0	5
50	～ 54	51.2	8.2	168	21	174.8	151.1	463.5	3
55	～ 59	57.0	10.3	174	23	232.1	217.6	294.7	11
60	～ 64	63.5	6.5	140	11	157.1	143.7	341.0	1
65	～ 69	69.5	0.5	168	28	161.3	133.5	0.0	3
70	～	-	-	-	-	-	-	-	-
企業規模(100～999人)		年齢	勤続年数	所定内 実労働 時間数	超過 実労働 時間数	きま ま つ て 支 給 す る 現 金 給 与 額	支 給 す る 所 定 内 給 与 額	年間賞 与 其 他 特 別 給 与 額	労働者数
年齢計		歳	年	時	時	千円	千円	千円	千人
		46.6	7.8	159	7	181.3	170.2	375.8	167
～ 19歳		-	-	-	-	-	-	-	-
20	～ 24	23.2	1.8	169	0	123.8	123.6	117.1	7
25	～ 29	27.8	2.7	158	4	148.8	144.5	212.8	10
30	～ 34	31.7	4.8	147	15	212.2	182.5	480.6	18
35	～ 39	38.3	7.2	151	8	214.6	197.6	645.7	30
40	～ 44	42.1	5.7	158	12	214.3	200.8	462.9	16
45	～ 49	47.6	13.2	149	9	227.5	210.8	801.2	15
50	～ 54	52.7	5.4	165	5	156.5	151.3	178.6	22
55	～ 59	58.1	12.8	153	2	183.1	181.1	446.6	14
60	～ 64	62.0	9.9	170	6	138.8	133.4	68.8	20
65	～ 69	67.5	10.2	174	3	135.1	132.3	50.0	13
70	～	70.5	16.5	177	2	140.1	138.1	40.5	2
企業規模(10～99人)		年齢	勤続年数	所定内 実労働 時間数	超過 実労働 時間数	きま ま つ て 支 給 す る 現 金 給 与 額	支 給 す る 所 定 内 給 与 額	年間賞 与 其 他 特 別 給 与 額	労働者数
年齢計		歳	年	時	時	千円	千円	千円	千人
		43.0	10.2	169	3	216.3	208.9	493.1	101
～ 19歳		-	-	-	-	-	-	-	-
20	～ 24	23.9	1.2	192	0	188.3	187.9	66.3	6
25	～ 29	27.0	1.8	178	4	175.9	171.9	108.9	15
30	～ 34	31.9	6.6	138	10	220.3	210.5	73.3	2
35	～ 39	36.9	7.2	163	2	212.8	203.5	600.6	15
40	～ 44	42.8	11.2	169	1	232.9	231.2	832.3	23
45	～ 49	47.7	8.2	170	10	209.4	197.4	225.4	9
50	～ 54	53.5	15.6	167	4	250.1	232.1	508.4	15
55	～ 59	57.8	18.1	166	6	229.8	218.6	506.5	11
60	～ 64	62.6	20.5	158	0	191.5	191.5	734.0	6
65	～ 69	-	-	-	-	-	-	-	-
70	～	-	-	-	-	-	-	-	-
企業規模(5～9人)		年齢	勤続年数	所定内 実労働 時間数	超過 実労働 時間数	きま ま つ て 支 給 す る 現 金 給 与 額	支 給 す る 所 定 内 給 与 額	年間賞 与 其 他 特 別 給 与 額	労働者数
年齢計		歳	年	時	時	千円	千円	千円	千人
		57.0	24.5	165	0	185.7	185.7	404.1	6
～ 19歳		-	-	-	-	-	-	-	-
20	～ 24	-	-	-	-	-	-	-	-
25	～ 29	-	-	-	-	-	-	-	-
30	～ 34	31.5	5.5	168	0	182.1	182.1	601.3	1
35	～ 39	-	-	-	-	-	-	-	-
40	～ 44	-	-	-	-	-	-	-	-
45	～ 49	-	-	-	-	-	-	-	-
50	～ 54	53.5	8.5	160	0	170.7	170.7	521.5	3
55	～ 59	-	-	-	-	-	-	-	-
60	～ 64	-	-	-	-	-	-	-	-
65	～ 69	66.5	43.5	168	0	200.0	200.0	250.0	3
70	～	-	-	-	-	-	-	-	-

(注) 網掛け数値は、集計労働者数100人未満のため、利用に際し注意を要する。(過去の集計結果もご参照ください。)

資料出所 厚生労働省「平成24年賃金構造基本統計調査結果」

職種・性別きまって支給する現金給与額、所定内給与額 及び年間賞与その他特別給与額 (岡山) (産業計、企業規模計)

区 分	年 齢	勤続 年数	所定内 実労働 時間数	超過 実労働 時間数	きまって支給する		年間賞与 その他 特別給与額	労働者数
					現金 給与額	所定内 給与額		
	歳	年	時	時	千円	千円	千円	十人
自然科学系研究者(男)	40.7	14.9	171	5	322.4	305.9	1608.1	15
技術士(男)	45.0	10.6	175	9	311.1	289.9	601.0	282
技術士(女)	53.2	12.1	191	0	175.7	175.7	343.7	13
一級建築士(男)	45.4	10.7	183	3	356.7	347.9	630.6	47
システム・エンジニア(男)	38.5	11.2	163	24	380.1	324.6	966.0	132
プログラマー(男)	30.1	6.5	163	7	249.2	235.8	128.1	57
プログラマー(女)	27.5	5.4	177	2	218.3	215.4	399.9	19
医師(男)	40.9	5.4	178	22	865.8	725.1	969.7	127
医師(女)	31.3	4.1	173	19	672.0	558.2	1082.3	14
歯科医師(男)	24.5	0.5	163	0	205.3	205.3	0.0	3
歯科医師(女)	26.5	0.5	155	0	195.1	195.1	0.0	3
獣医師(男)	-	-	-	-	-	-	-	-
獣医師(女)	41.5	11.5	143	118	594.4	295.4	1100.9	0
薬剤師(女)	29.6	4.4	162	5	280.2	269.6	896.2	77
看護師(男)	34.4	10.2	159	4	351.7	295.0	1184.5	92
看護師(女)	37.2	8.7	158	6	316.9	278.4	959.0	1 132
看護師(女)	51.5	13.4	168	6	251.0	239.1	687.1	310
看護補助者(男)	30.5	3.0	163	1	208.7	161.9	501.6	31
看護補助者(女)	42.5	6.7	162	3	196.9	192.4	486.0	59
歯科衛生士(女)	40.1	4.7	173	9	225.8	213.2	349.8	44
歯科技工士(男)	41.5	16.5	165	18	321.8	289.6	1272.3	5
栄養士(女)	40.2	15.6	171	3	246.1	242.8	695.7	84
保育士(保母・保父)(男)	-	-	-	-	-	-	-	-
保育士(保母・保父)(女)	40.8	13.6	167	1	242.6	242.0	803.6	737
弁護士(男)	-	-	-	-	-	-	-	-
弁護士(女)	-	-	-	-	-	-	-	-
公認会計士、税理士(男)	39.5	1.5	184	17	354.2	310.0	828.2	2
公認会計士、税理士(女)	50.5	2.5	184	0	267.0	267.0	878.0	2
社会保険労務士(男)	-	-	-	-	-	-	-	-
社会保険労務士(女)	-	-	-	-	-	-	-	-
不動産鑑定士(男)	-	-	-	-	-	-	-	-
不動産鑑定士(女)	-	-	-	-	-	-	-	-
幼稚園教諭(女)	31.3	6.2	174	0	244.3	244.3	762.7	18
高等学校教員(男)	45.5	16.3	171	0	446.4	446.4	1258.4	100
大学教授(男)	55.8	18.1	157	0	560.9	559.9	2462.2	58
大学講師(男)	43.0	6.5	155	0	597.6	579.3	1700.3	32
大学講師(女)	44.9	9.3	161	0	632.0	605.1	1584.4	5
各種学校・専修学校教員(男)	43.8	6.9	165	1	360.9	356.1	1345.8	29
個人教師、塾・予備校講師(男)	36.3	6.8	179	15	263.5	237.9	567.6	16
個人教師、塾・予備校講師(女)	32.9	4.8	164	5	209.5	201.4	451.3	9
デザイナー(男)	38.2	11.2	180	12	265.8	248.5	477.1	25
デザイナー(女)	38.0	15.2	178	9	227.0	214.4	331.6	18
ワープロ・オペレーター(女)	42.7	15.6	168	10	218.0	203.0	445.6	19
キーパンチャー(女)	42.8	17.4	165	8	188.7	182.9	348.8	17
電子計算機オペレーター(男)	38.3	12.7	177	11	280.5	255.1	671.6	24
電子計算機オペレーター(女)	33.5	9.6	177	6	242.7	235.0	801.3	19
百貨店店員(男)	36.3	9.1	166	5	243.7	237.8	413.5	73
百貨店店員(女)	36.8	13.1	166	2	221.9	218.9	423.7	64
販売店員(百貨店店員を除く。)(男)	39.6	12.1	166	12	287.5	264.2	542.0	243
販売店員(百貨店店員を除く。)(女)	33.7	6.6	168	5	203.9	197.6	277.2	367
スーパー店チェッカー(女)	40.0	10.5	162	11	169.4	158.0	327.7	22
自動車外交販売員(男)	34.7	11.4	171	15	319.2	290.3	1021.4	146
保険外交員(男)	42.0	13.9	155	5	384.0	374.4	611.4	35
保険外交員(女)	48.1	11.0	142	0	233.4	232.7	484.1	240
洗たく工(女)	50.9	7.5	161	4	153.3	148.1	232.5	39
調理士(男)	37.1	6.4	179	18	251.5	219.7	191.2	147
調理士(女)	41.1	6.9	169	1	206.4	203.5	644.2	186
給仕従事者(男)	36.4	5.4	180	22	229.7	204.6	199.1	47
給仕従事者(女)	41.4	7.6	178	11	180.5	166.6	132.7	75
娯楽接客員(男)	37.9	4.4	168	7	280.5	266.5	202.3	19
娯楽接客員(女)	37.5	9.4	170	27	251.4	212.7	104.7	33
警備員(男)	47.0	6.1	169	20	218.1	186.9	243.7	159
警備員(女)	56.1	12.1	160	11	273.6	254.1	790.6	8
自家用乗用自動車運転者(男)	43.4	3.8	194	31	271.3	212.9	184.0	14
自家用貨物自動車運転者(男)	48.5	14.6	183	15	276.8	248.2	356.5	25
タクシードライバー(男)	57.0	10.0	162	39	201.1	166.8	39.9	103
営業用バス運転者(男)	46.5	10.8	178	37	312.1	254.0	419.3	145
営業用大型貨物自動車運転者(男)	46.2	15.2	174	14	331.8	258.6	281.3	565
営業用普通・小型貨物自動車運転者(男)	40.6	9.8	170	27	286.8	251.4	502.1	969

(注) 網掛け数値は、集計労働者数100人未満のため、利用に際し注意を要する。(過去の集計結果もご参照ください。)

(性別)

区 分	年 齢	勤続 年数	所定内 実労働 時間数	超過 実労働 時間数	きまって支給する		年間賞与 その他 特別給与額	労働者数
					現金 給与額	所定内 給与額		
	歳	年	時	時	千円	千円	千円	十人
鑄物工(男)	37.6	13.2	178	20	276.8	243.4	466.6	18
圧延伸張工(男)	33.2	10.4	155	34	377.9	275.3	904.9	11
一般化学工(男)	39.7	15.3	153	23	364.4	310.5	1497.4	205
旋盤工(男)	36.9	11.3	166	25	266.0	214.0	511.6	160
フライス盤工(男)	37.7	6.4	165	7	218.1	208.0	359.6	6
金属プレス工(男)	40.2	9.0	167	9	228.5	208.4	389.2	45
鉄工(男)	41.5	6.4	165	27	272.4	226.5	492.2	12
板金工(男)	32.8	6.8	174	25	270.7	236.8	544.2	13
仕上工(男)	35.9	7.4	167	31	247.4	199.4	710.8	36
溶接工(男)	38.7	13.4	157	20	333.0	283.7	633.6	147
機械組立工(男)	38.9	15.6	158	19	291.2	257.3	912.7	246
機械検査工(男)	43.3	15.2	165	25	268.8	224.8	922.7	22
機械修理工(男)	38.8	12.5	156	28	309.1	251.0	1061.4	95
重電機器組立工(男)	33.2	10.0	160	13	254.9	232.2	604.5	34
通信機器組立工(女)	43.7	18.8	176	12	224.9	208.5	638.8	47
半導体チップ製造工(男)	39.2	15.2	165	27	306.7	256.4	292.4	104
半導体チップ製造工(女)	57.5	36.5	156	5	381.0	337.1	1071.4	1
自動車組立工(男)	41.0	12.4	161	39	344.8	271.0	391.4	265
自動車整備工(男)	34.8	11.9	173	9	284.8	268.7	1011.2	240
パン・洋生菓子製造工(男)	40.6	13.5	177	36	263.1	192.4	554.2	43
パン・洋生菓子製造工(女)	39.3	9.2	165	31	194.1	157.3	353.7	20
ミシン縫製工(女)	39.6	4.8	170	2	140.2	138.0	27.2	168
製材工(男)	45.1	12.3	178	24	270.7	232.3	483.3	47
家具工(男)	30.6	8.6	162	11	249.7	197.3	517.3	7
製紙工(男)	-	-	-	-	-	-	-	-
紙器工(男)	35.7	7.9	164	19	252.0	215.3	528.2	61
オフセット印刷工(男)	45.2	23.8	174	6	278.8	269.7	426.5	18
合成樹脂製品成形工(男)	39.5	13.6	167	17	291.8	250.2	604.5	139
金属・建築塗装工(男)	42.6	12.8	158	20	282.5	248.9	397.8	144
機械製図工(男)	33.4	10.3	153	17	294.0	263.9	912.0	48
ボイラー工(男)	34.5	6.5	168	27	251.9	211.0	830.0	3
クレーン運転工(男)	36.7	18.1	157	42	394.2	278.3	1616.5	6
建設機械運転工(男)	47.7	17.8	174	19	320.0	279.9	362.6	160
建設機械運転工(女)	-	-	-	-	-	-	-	-
玉掛け作業員(男)	44.5	22.5	158	40	423.1	297.7	1758.0	2
電気工(男)	47.7	23.7	171	5	238.4	226.3	120.1	160
電気工(女)	-	-	-	-	-	-	-	-
掘削・発破工(男)	49.7	16.4	169	13	297.1	270.8	709.4	3
掘削・発破工(女)	-	-	-	-	-	-	-	-
型枠大工(男)	44.7	8.4	172	3	298.0	291.9	0.0	11
型枠大工(女)	-	-	-	-	-	-	-	-
とび工(男)	27.8	4.8	178	78	354.9	241.8	1001.0	6
とび工(女)	-	-	-	-	-	-	-	-
鉄筋工(男)	-	-	-	-	-	-	-	-
鉄筋工(女)	-	-	-	-	-	-	-	-
大工(男)	-	-	-	-	-	-	-	-
大工(女)	-	-	-	-	-	-	-	-
左官(男)	-	-	-	-	-	-	-	-
左官(女)	-	-	-	-	-	-	-	-
配管工(男)	41.8	7.8	189	4	264.9	256.8	1948.3	131
配管工(女)	-	-	-	-	-	-	-	-
はつり工(男)	-	-	-	-	-	-	-	-
はつり工(女)	-	-	-	-	-	-	-	-
土工(男)	44.4	10.2	172	11	228.9	216.9	39.1	218
土工(女)	-	-	-	-	-	-	-	-
港湾荷役作業員(男)	44.1	23.6	148	4	456.7	449.1	1854.0	24
港湾荷役作業員(女)	31.5	9.0	155	2	271.4	261.3	698.7	3
ビル清掃員(男)	55.2	6.4	167	10	214.7	195.0	120.5	35
ビル清掃員(女)	57.2	7.5	168	7	147.5	137.6	20.5	70

(注) 網掛け数値は、集計労働者数100人未満のため、利用に際し注意を要する。(過去の集計結果もご参照ください。)

資料出所：厚生労働省「平成24年賃金構造基本統計調査報告」

(男女計)

区 分	年 齢	勤続 年数	所定内 実労働 時間数	超過 実労働 時間数	きまって支給する		年間賞与 その他 特別給与額	労働者数
					現金 給与額	所定内 給与額		
	歳	年	時	時	千円	千円	千円	十人
自然科学系研究者(男女計)	39.5	14.5	171	7	304.6	287.8	1443.9	19
技術士(男女計)	45.4	10.6	176	8	305.1	284.9	589.6	295
一級建築士(男女計)	44.9	10.3	182	3	353.2	344.7	627.4	49
システム・エンジニア(男女計)	37.7	10.5	164	23	365.2	313.1	909.7	167
プログラマー(男女計)	29.4	6.2	167	6	241.6	230.8	195.5	76
医師(男女計)	40.0	5.2	177	21	846.5	708.6	980.9	141
歯科医師(男女計)	25.5	0.5	159	0	200.2	200.2	0.0	5
獣医師(男女計)	41.5	11.5	143	118	594.4	295.4	1100.9	0
薬剤師(男女計)	29.7	4.4	163	6	284.4	271.2	894.8	85
看護師(男女計)	36.9	8.9	158	6	319.5	279.6	976.0	1 224
准看護師(男女計)	51.5	13.4	168	6	251.0	239.1	687.1	310
看護補助者(男女計)	38.4	5.4	162	2	201.0	181.9	491.3	90
歯科衛生士(男女計)	40.1	4.7	173	9	225.8	213.2	349.8	44
歯科技工士(男女計)	36.2	7.7	173	17	260.1	232.9	1003.9	17
栄養士(男女計)	40.0	15.1	171	3	260.1	252.2	675.5	86
保育士(保育・保父)(男女計)	40.8	13.6	167	1	242.6	242.0	803.6	737
弁護士(男女計)	-	-	-	-	-	-	-	-
公認会計士、税理士(男女計)	45.0	2.0	184	9	310.6	288.5	853.1	4
社会保険労務士(男女計)	-	-	-	-	-	-	-	-
不動産鑑定士(男女計)	-	-	-	-	-	-	-	-
幼稚園教諭(男女計)	31.3	6.2	174	0	244.3	244.3	762.7	18
高等学校教員(男女計)	44.1	15.0	173	0	432.7	432.7	1199.6	139
大学教授(男女計)	56.3	17.0	158	0	559.5	558.6	2434.7	67
大学講師(男女計)	43.3	6.9	156	0	602.1	582.7	1685.2	36
各種学校・専修学校教員(男女計)	47.5	6.6	164	0	350.8	348.2	1138.9	64
個人教師、塾・予備校講師(男女計)	35.1	6.1	174	12	244.6	225.1	526.9	24
デザイナー(男女計)	38.1	12.8	179	10	249.5	234.2	416.0	42
ワープロ・オペレーター(男女計)	42.6	16.7	159	15	309.0	274.9	1087.6	68
キーパンチャー(男女計)	42.8	17.4	165	8	188.7	182.9	348.8	17
電子計算機オペレーター(男女計)	36.1	11.3	177	9	263.6	246.1	729.6	43
百貨店店員(男女計)	36.5	11.0	166	3	233.5	228.9	418.3	137
販売店員(百貨店店員を除く。)(男女計)	36.1	8.8	167	7	237.2	224.1	382.6	610
スーパー店チェッカー(男女計)	40.0	10.5	162	11	169.4	158.0	327.7	22
自動車外交販売員(男女計)	32.4	9.4	172	14	293.1	268.2	932.0	195
保険外交員(男女計)	47.4	11.4	144	1	252.5	250.6	500.2	275
洗たく工(男女計)	49.0	7.3	164	4	160.7	156.1	215.1	52
調理士(男女計)	39.3	6.7	173	8	226.4	210.7	443.8	333
給仕従事者(男女計)	39.4	6.7	179	15	199.4	181.2	158.2	121
娯楽接客員(男女計)	37.7	7.6	169	20	262.1	232.5	140.6	52
警備員(男女計)	46.6	6.0	170	20	215.6	185.5	230.2	169
守衛(男女計)	56.1	12.1	160	11	273.6	254.1	790.6	8
自家用乗用自動車運転者(男女計)	43.3	3.8	194	28	264.2	210.6	164.9	15
自家用貨物自動車運転者(男女計)	48.5	14.6	183	15	276.8	248.2	356.5	25
タクシー運転者(男女計)	57.0	10.0	162	39	201.1	166.8	39.9	103
営業用バス運転者(男女計)	46.5	10.8	178	37	312.1	254.0	419.3	145
営業用大型貨物自動車運転者(男女計)	46.2	15.2	174	14	331.8	258.6	281.3	565
営業用普通・小型貨物自動車運転者(男女計)	40.3	9.3	170	26	285.5	250.8	483.0	1 090

(注) 網掛け数値は、集計労働者数100人未満のため、利用に際し注意を要する。(過去の集計結果もご参照ください。)

資料出所：厚生労働省「平成24年賃金構造基本統計調査報告」

(男女計)

区 分	年 齢	勤続 年数	所定内 実労働 時間数	超過 実労働 時間数	きまって支給する		年間賞与 その他 特別給与額	労働者数
					現金 給与額	所定内 給与額		
	歳	年	時	時	千円	千円	千円	十人
鑄物工(男女計)	38.4	13.8	178	20	275.5	243.1	467.7	19
延伸張工(男女計)	33.2	10.4	155	34	377.9	275.3	904.9	11
一般化学工(男女計)	39.7	15.3	153	23	364.4	310.5	1497.4	205
旋盤工(男女計)	37.1	11.4	165	25	263.4	212.6	504.9	163
フライス盤工(男女計)	37.7	6.4	165	7	218.1	208.0	359.6	6
金属プレス工(男女計)	40.2	9.0	167	9	228.5	208.4	389.2	45
鉄板工(男女計)	41.5	6.4	165	27	272.4	226.5	492.2	12
仕上工(男女計)	32.8	6.8	174	25	270.7	236.8	544.2	13
溶接工(男女計)	36.0	7.4	166	31	246.7	198.8	705.0	37
機械組立工(男女計)	38.9	13.1	157	20	326.4	278.5	617.0	154
機械検査工(男女計)	40.2	15.3	158	18	279.7	247.6	841.4	291
機械修理工(男女計)	42.2	9.5	163	16	212.1	187.9	543.5	64
重電機器組立工(男女計)	39.0	12.7	156	28	308.4	250.8	1059.6	95
通信機器組立工(男女計)	33.2	9.6	158	12	250.2	229.3	577.5	37
半導体チップ製造工(男女計)	41.5	16.9	175	14	241.2	221.6	684.0	71
自動車組立工(男女計)	39.3	15.3	165	26	307.0	256.8	296.2	104
自動車整備工(男女計)	41.5	12.0	162	38	337.4	266.4	366.9	285
自動車整備工(男女計)	34.8	11.9	173	9	284.8	268.7	1011.2	240
パン・洋生菓子製造工(男女計)	40.2	12.1	173	35	241.3	181.3	490.8	63
ミシン縫製工(男女計)	40.7	5.0	171	3	145.6	142.3	25.6	179
製材工(男女計)	45.4	12.2	177	23	269.0	231.3	479.2	48
家具工(男女計)	30.8	9.1	162	10	247.8	196.1	520.9	7
製紙工(男女計)	-	-	-	-	-	-	-	-
紙器工(男女計)	36.1	8.0	165	20	249.0	212.6	523.1	66
オフセット印刷工(男女計)	45.2	23.8	174	6	278.8	269.7	426.5	18
合成樹脂製品成形工(男女計)	39.7	13.7	167	17	289.7	248.8	609.2	143
金属・建築塗装工(男女計)	42.6	12.7	158	21	283.2	248.5	399.5	147
機械製図工(男女計)	33.3	10.4	152	17	291.6	262.4	899.2	50
ボイラー工(男女計)	34.5	6.5	168	27	251.9	211.0	830.0	3
クレーン運転工(男女計)	36.7	18.1	157	42	394.2	278.3	1616.5	6
建設機械運転工(男女計)	47.7	17.8	174	19	320.0	279.9	362.6	160
玉掛け作業員(男女計)	44.5	22.5	158	40	423.1	297.7	1758.0	2
電気工(男女計)	47.7	23.7	171	5	238.4	226.3	120.1	160
掘削・発破工(男女計)	49.7	16.4	169	13	297.1	270.8	709.4	3
型枠大工(男女計)	44.7	8.4	172	3	298.0	291.9	0.0	11
とび工(男女計)	27.8	4.8	178	78	354.9	241.8	1001.0	6
鉄筋工(男女計)	-	-	-	-	-	-	-	-
大工(男女計)	-	-	-	-	-	-	-	-
左官(男女計)	-	-	-	-	-	-	-	-
配管工(男女計)	41.8	7.8	189	4	264.9	256.8	1948.3	131
はつり工(男女計)	-	-	-	-	-	-	-	-
土工(男女計)	44.4	10.2	172	11	228.9	216.9	39.1	218
港湾荷役作業員(男女計)	42.8	22.0	149	4	437.2	429.3	1732.4	27
ビル清掃員(男女計)	56.5	7.2	167	8	169.7	156.6	53.6	105

(注)網掛け数値は、集計労働者数100人未満のため、利用に際し注意を要する。(過去の集計結果もご参照ください。)

資料出所：厚生労働省「平成24年賃金構造基本統計調査報告」

労働者の性、学歴、年齢階級別賃金及び対前年増減率（全国）

（産業計・企業規模計）

	年齢階級	大学・大学院卒				高専・短大卒				高校卒			
		賃金額（千円）		対前年増減率（%）	年齢階級間格差（20～24歳=100）	賃金額（千円）		対前年増減率（%）	年齢階級間格差（20～24歳=100）	賃金額（千円）		対前年増減率（%）	年齢階級間格差（20～24歳=100）
		平成23年	平成24年			平成23年	平成24年			平成23年	平成24年		
男	計	399.4	398.6	- 0.2	183	301.0	303.8	0.9	156	286.2	285.7	- 0.2	149
	20～24歳	221.1	217.3	- 1.7	100	195.9	1951.0	- 0.4	100	190.7	192.3	0.8	100
	25～29歳	257.5	253.8	- 1.4	117	226.8	225.9	- 0.4	116	218.7	220.5	0.8	115
	30～34歳	312.7	310.0	- 0.9	143	260.2	261.0	0.3	134	249.3	252.0	1.1	131
	35～39歳	374.2	369.9	- 1.1	170	300.9	300.8	0.0	154	283.1	282.4	- 0.2	147
	40～44歳	456.0	444.3	- 2.6	204	345.8	346.0	0.1	177	307.8	307.3	- 0.2	160
	45～49歳	518.4	513.6	- 0.9	236	387.4	378.2	- 2.4	194	339.0	334.2	- 1.4	174
	50～54歳	532.4	535.2	0.5	246	409.0	402.4	- 1.6	206	343.8	346.7	0.8	180
	55～59歳	503.0	511.7	1.7	235	413.8	413.5	- 0.1	212	344.8	346.2	0.4	180
	60～64歳	407.3	385.3	- 5.4	177	285.2	279.2	- 2.1	143	244.4	243.3	- 0.5	127
	65～69歳	412.7	414.3	0.4	191	287.9	257.8	-10.5	132	220.7	220.1	- 0.3	114
	平均年齢	41.1	41.1			38.3	39.1			43.3	43.4		
	勤続年数	12.6	12.8			11.3	11.7			14.0	13.7		
女	計	283.4	282.7	- 0.2	134	245.3	246.3	0.4	128	199.7	200.4	0.4	117
	20～24歳	212.6	210.2	- 1.1	100	193.6	193.1	- 0.3	100	169.5	171.7	1.3	100
	25～29歳	235.6	237.2	0.7	113	214.1	215.0	0.4	111	182.2	184.0	1.0	107
	30～34歳	276.0	269.1	- 2.5	128	231.0	233.0	1.1	121	192.9	195.1	1.1	114
	35～39歳	314.3	304.8	- 3.0	145	251.1	249.5	- 0.6	129	208.5	203.3	- 2.5	118
	40～44歳	364.5	346.4	- 5.0	165	266.8	269.1	0.9	139	210.1	211.2	0.5	123
	45～49歳	373.1	382.9	2.6	182	278.3	277.3	- 0.4	144	211.5	213.4	0.9	124
	50～54歳	380.3	399.1	4.9	190	285.2	279.4	- 2.0	145	211.8	209.7	- 1.0	122
	55～59歳	388.8	383.7	- 1.3	183	288.7	279.9	- 3.0	145	211.6	212.0	0.2	123
	60～64歳	398.7	411.4	3.2	196	260.1	267.4	2.8	138	184.1	188.5	2.4	110
	65～69歳	447.3	425.5	- 4.9	202	254.0	258.4	1.7	134	185.8	189.6	2.0	110
	平均年齢	34.2	34.4			38.2	38.8			43.2	43.4		
	勤続年数	6.7	6.8			8.9	8.9			10.1	9.8		

（注） 賃金額は、所定内賃金として集計。

資料出所：厚生労働省「平成24年賃金構造基本統計調査報告」

平成24年民間主要企業春季賃上げ要求・妥結状況（全国）

平成24年7月31日 集計

産 業	平 成 2 4 年						(参考) 平成23年		
	集 計 企業数	平均 年齢	現 行 ベース	要求額	妥結額	賃上げ率	社数	妥結額	賃上げ率
	社	歳	円	円	円	%	社	円	%
1 建 設	23	37.3	295,811	7,900	5,535	1.87	23	6,528	2.02
2 食料品・たばこ	31	37.9	312,638	5,873	5,350	1.71	33	5,575	1.78
3 織 維	11	38.0	293,752	5,649	5,488	1.87	11	5,509	1.88
4 紙 ・ パ ル プ	3	40.6	317,359	5,000	4,711	1.48	4	4,639	1.48
5 化 学	32	38.1	333,270	6,433	6,262	1.88	32	6,536	1.94
6 石 油	1	-	-	-	-	-	1	-	-
7 ゴ ム 製 品	7	38.3	293,207	5,257	5,202	1.77	7	5,191	1.81
8 窯 業	3	36.5	284,706	6,642	6,006	2.11	3	5,837	2.06
9 鉄 鋼	13	41.4	285,855	5,856	3,695	1.29	15	3,693	1.29
10 非 鉄 金 属	11	38.2	296,942	5,592	5,058	1.70	11	4,743	1.60
11 機 械	19	37.4	299,287	6,284	6,067	2.03	16	5,959	1.99
12 電 気 機 器	10	39.4	327,463	6,248	6,091	1.86	10	6,242	1.91
13 造 船	9	37.0	305,499	8,846	5,846	1.91	9	5,911	1.94
14 精 密 機 器	5	39.5	325,899	6,033	5,891	1.81	5	6,071	1.84
15 自 動 車	39	37.5	310,734	6,356	6,164	1.98	37	6,144	1.99
16 そ の 他 製 造	11	37.8	292,135	5,600	4,547	1.56	8	5,084	1.66
17 電 力 ・ ガ ス	13	39.4	289,071	6,750	4,201	1.45	13	5,101	1.75
18 運 輸	7	39.1	297,096	6,905	4,202	1.41	7	4,087	1.37
19 卸 ・ 小 売	63	37.1	290,115	6,122	4,758	1.64	63	4,975	1.73
20 金 融 ・ 保 険	2	35.6	275,286	6,301	5,737	2.08	2	5,799	2.16
21 サ ー ビ ス	11	35.7	289,236	6,119	5,451	1.88	12	5,354	1.90
平 均	324	38.1	303,238	6,403	5,400	1.78	322	5,555	1.83

- (注) 1. 本年の集計対象企業は、原則として、資本金10億円以上かつ従業員1,000人以上の労働組合のある企業のうち、妥結額（定期昇給込みの賃上げ額）等を把握できた324社。
 なお、数値は、各企業の組合員数による加重平均。
2. 妥結額が非公表などの理由により、集計に必要な妥結内容を把握できなかった企業については、集計対象から除外。
3. 要求額については、具体的な要求額が把握できた269社について算出。
4. 妥結額は、原則として定期昇給込みの平均賃上げ額を用いたが、一部に年齢ポイント（30歳、35歳等）での妥結額（定期昇給込みの賃上げ額）を含んでいる。
5. 集計対象企業数が1社の産業は、全産業の平均には算入しているが、産業別の集計結果は公表していない。

資料出所：厚生労働省 政策統括官付労使関係担当参事官室