概ね35歳～59歳 の ミドルエイジ向け

「経験」を“価値”に変える

履歴書作成講座

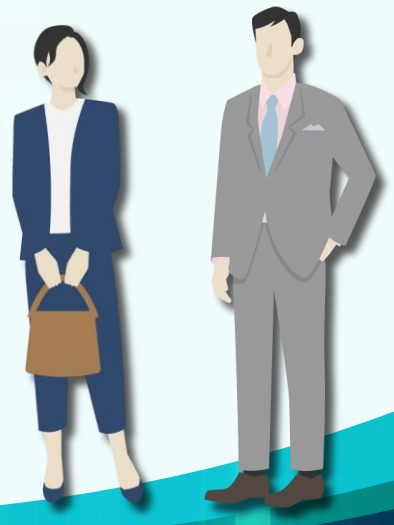

5/21（木）

13:30～15:30

ハローワーク倉敷中央
２階相談室

※ ご予約不要・ 先着順
・概ね２～３名様ごとの
入れ替え制

１回あたり 20分 程度

雇用保険受給中の方
「求職活動実績」
になります。（初回受講のみ）

メニュー

1 採用担当者が会ってみたくなる書類
2 転職回数が多い場合の職歴欄
3 ミドルエイジの「志望動機」の作り方
4 履歴書のNG例→改善例

ハローワーク倉敷中央
ミドルエイジ専門窓口