

労働市場統計年報

令和6年度

岡山労働局職業安定部

目 次

I 概 要	3
1 概 況.....	5
2 人口、労働力人口の状況.....	5
3 雇用保険被保険者及び適用事業所の推移.....	8
4 労働市場の概要.....	10
II 統 計 表	17
1 一般職業紹介状況.....	21
2 障害者職業紹介状況.....	65
3 新規学校卒業者職業紹介状況.....	71
4 日雇職業紹介状況.....	77
5 雇用調整助成金等支給決定状況.....	79
6 雇用保険業務状況.....	81
III 用語の定義	105
1 職業紹介関係.....	107
2 雇用保険関係.....	109
(参 考)	
公共職業安定所の所在地及び管轄区域.....	110

1	概 況	5
2	人口、労働力人口の状況	5
	(1) 人 口	5
	(2) 労働力人口	6
	(3) 産業・就業・雇用構造の状況	7
3	雇用保険被保険者及び適用事業所の推移	8
	(1) 被保険者の動向	8
	(2) 受給者の動向	9
	(3) 適用事業所の推移	9
4	労働市場の概要	10
	(1) 一般職業紹介状況	10
	(2) パートタイム職業紹介状況	13
	(3) 高年齢者職業紹介状況	13
	(4) 障害者職業紹介状況	14
	(5) 新規学校卒業者職業紹介状況	14
	(6) 求人・求職及び求人倍率の推移	16

I 概 要

1 概 況

岡山県は山陽道の中央に位置し、東は兵庫県、西は広島県に隣接。南は瀬戸内海を臨んで四国に、北は山陰地方と接し、東西106km、南北102km、総面積が7,114km²で国土面積の1.9%を占めており、古くから中四国地方の交通の要衝として栄え、多様な産業、経済、文化の振興に寄与してきた。現在においても、鉄道・高速道路等の交通網が整備され、これら充実した交通基盤を背景に、阪神、福岡地域までもをカバーする東西南北のクロスポイントとして着実に発展を続けている。

県内には15市10町2村があるが、岡山市と倉敷市に約120万人が居住し、県下の人口の約64%が両市に集中し、平成21年4月から、県都である岡山市が全国で18番目となる政令指定都市となった。一方、中北部の多くの市町村では、過疎化・高齢化が進んでいる。

代表的な地場産業は、「繊維」、「耐火物」、「石灰」、「花ござ・むしろ」など古くからの伝統を持つ産業が多く、これらは国内トップクラスのシェアを誇っている。また、先端的、高付加価値産業としては、「造船」、「自動車」、「農業機械」などに加えて、近年では、「精密機械」、「バイオマス」、「高度医療機器」、「IT」などの産業も順調に育っている。ユニークなものでは、「通信教育」、「船舶用プロペラ」、「介護用特殊入浴装置」、「鯉のぼり」などがある。

製造品出荷額は、年間7兆円規模と全国で16番目にランクされ、金属、化学、鉄鋼など幅広い分野の高度な技術を有する大企業が集積している水島工業地帯からの出荷額が県内の約5割を占めている。

2 人口、労働力人口の状況

(1) 人 口

岡山県の人口は、令和2年10月の国勢調査では188万8千人で、前回調査と比べ1.7%減少した。人口構成を年齢区分別にみると、年少人口(14歳以下)は229,352人(全体の12.1%)、生産年齢人口(15~64歳)は1,032,394人(全体の54.7%)、高齢人口(65歳以上)は557,991人(全体の29.5%)となっている。

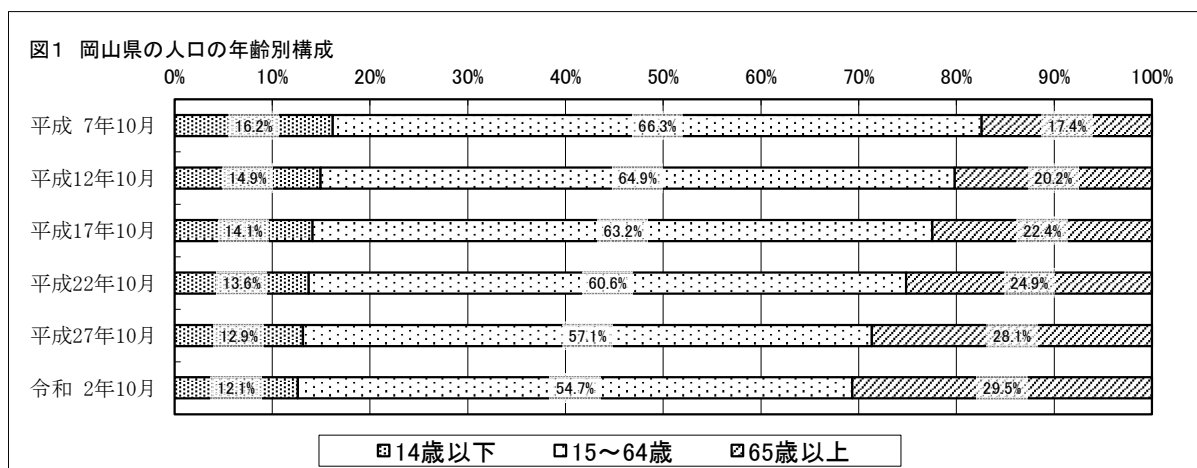

(資料出所) 「国勢調査」

表1 岡山県の人口の推移

項 目	人 口 (人)			
		14 歳 以 下	15 ～ 64 歳	65 歳 以 上
平成 7 年 10 月	1,950,750	315,902	1,294,239	339,313
平成 12 年 10 月	1,950,828	291,346	1,265,122	393,658
平成 17 年 10 月	1,957,264	275,743	1,236,318	438,054
平成 22 年 10 月	1,945,276	264,853	1,178,493	484,718
平成 27 年 10 月	1,921,525	247,890	1,098,140	540,876
令和 2 年 10 月	1,888,432	229,352	1,032,394	557,991

(資料出所) 「国勢調査」

(注) 年齢不詳があるため、総数と内訳は一致しない。

(2) 労働力人口

令和2年10月の国勢調査による15歳以上人口（159万385人）の労働力率は60.7%となっている。平成27年の調査と比較すると2.0ポイント増加し、労働力人口は900,627人で4.1%の減少となっている。

表2 岡山県の労働力人口の推移

項 目	15 歳 以 上 人 口 (人)					労働力率 (%)
		労働力人口			非労働力人口	
			就業者	完全失業者		
平成 7年10月	1,633,552	1,027,927	989,559	38,368	559,261	63.2
平成12年10月	1,658,780	998,781	955,507	43,274	647,191	60.7
平成17年10月	1,674,372	984,524	932,588	51,936	653,905	60.1
平成22年10月	1,663,211	970,386	900,116	70,270	667,942	59.2
平成27年10月	1,639,016	939,536	900,871	38,665	662,126	58.7
令和 2年10月	1,590,385	900,627	867,759	32,868	582,661	60.7

図2 岡山県の労働力率の推移

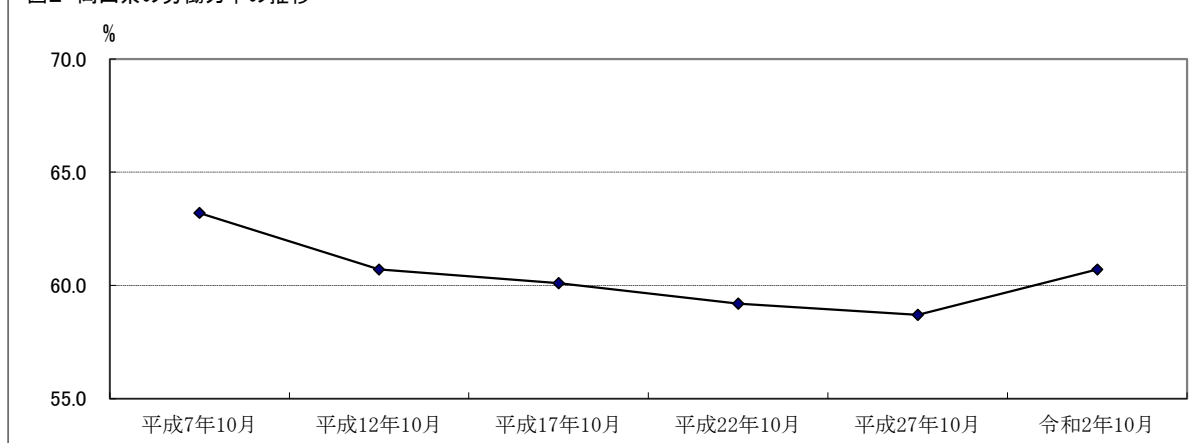

(資料出所) 「国勢調査」

(注1) 労働状態不詳があるため、総数と内訳は一致しない。

(3) 産業・就業・雇用構造の状況

① 産業別事業所数

令和3年6月の経済センサス-活動調査による民営事業所は77,428事業所で産業別の事業所の割合は、第一次産業は0.8%、第二次産業は18.8%、第三次産業は80.4%となっている。

表3 産業別民営事業所数

項目	事業所数(事業所)				構成比(%)			
		第一次産業	第二次産業	第三次産業		第一次産業	第二次産業	第三次産業
平成21年 7月	86,417	484	17,059	68,874	100.0	0.5	19.5	80.0
平成24年 2月	81,438	444	15,866	65,128	100.0	0.6	19.0	80.4
平成26年 7月	82,145	500	15,575	66,070	100.0	0.6	19.0	80.4
平成28年 6月	79,870	491	14,864	64,515	100.0	0.6	18.6	80.8
令和 3年 6月	77,428	630	14,568	62,230	100.0	0.8	18.8	80.4

(資料出所) 「経済センサス-活動調査」

② 就業者数

令和2年10月の国勢調査による15歳以上の就業者数は867,759人で産業別の構成比をみると、第一次産業は4.2%、第二次産業は27.0%、第三次産業は68.7%となっている。

③ 雇用者数

令和2年10月の国勢調査による15歳以上の雇用者数は701,450人で産業別の構成比をみると、第一次産業は1.1%、第二次産業は27.2%、第三次産業は71.7%となっている。

表4 産業別就業者数

項目	就業者総数(人)				構成比(%)			
		第一次産業	第二次産業	第三次産業		第一次産業	第二次産業	第三次産業
平成12年10月	955,507	62,358	309,353	576,947	100.0	6.6	32.6	60.8
平成17年10月	932,588	59,677	272,414	586,459	100.0	6.5	29.7	63.8
平成22年10月	900,116	43,096	240,159	572,340	100.0	5.0	28.1	66.9
平成27年10月	900,871	41,206	234,984	580,527	100.0	4.8	27.4	67.8
令和 2年10月	867,759	35,699	227,154	577,858	100.0	4.2	27.0	68.7

(注) 産業不詳があるため、総数と内訳は一致しない。

表5 産業別雇用者数

項目	雇用者総数(人)				構成比(%)			
		第一次産業	第二次産業	第三次産業		第一次産業	第二次産業	第三次産業
平成12年10月	732,563	4,745	251,248	470,672	100.0	0.7	34.6	64.8
平成17年10月	775,750	5,480	241,897	516,353	100.0	0.7	31.7	67.6
平成22年10月	704,858	5,777	198,861	485,075	100.0	0.8	28.8	70.3
平成27年10月	710,179	6,769	195,374	497,342	100.0	1.0	27.9	71.1
令和 2年10月	701,450	7,427	188,031	495,373	100.0	1.1	27.2	71.7

(注) 産業不詳があるため、総数と内訳は一致しない。

図3 雇用の産業別構成

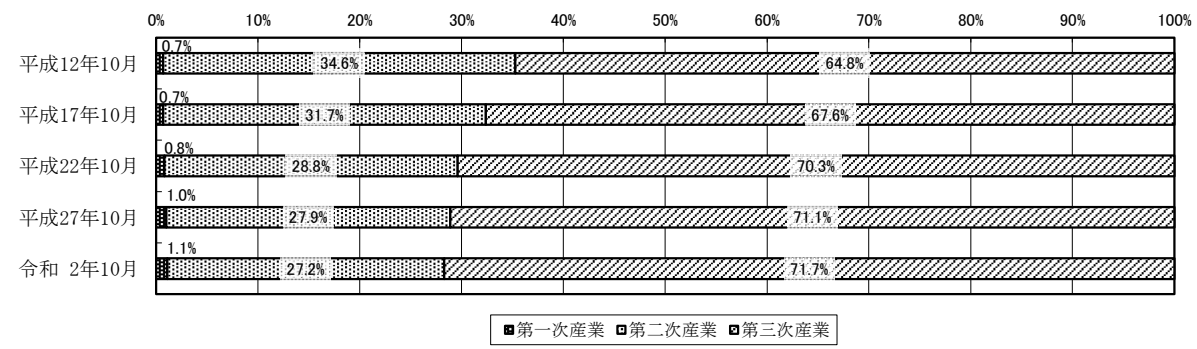

(資料出所) 「国勢調査」

(注) 産業不詳があるため、総数と内訳は一致しない。

3 雇用保険被保険者及び適用事業所の推移

(1) 被保険者の動向

令和7年3月の被保険者数は、前年同月比で0.3%の減少となった。

産業別でみると、「医療・福祉」など8業種で増加したが、他の産業では減少している。

産業別の構成をみると、第一次産業が0.7%、第二次産業が31.7%、第三次産業が67.6%となっている。

表6 岡山県の産業別被保険者数の状況

項目	全数	農林漁業	鉱業、採石業、砂利採取業	建設業	製造業	電気・ガス・水道業	情報通信業	運輸・郵便業	卸売・小売業	金融・保険業	不動産業・物品賃貸業	学術研究、専門技術サービス業	宿泊業・飲食サービス業	生活関連サービス・娯楽業	教育・学習支援業	医療・福祉	複合サービス業	サービス業	公務	分類不能の産業
令和4年3月	599,805	3,660	315	42,575	146,086	1,690	9,439	40,298	96,332	13,044	5,764	15,768	14,091	12,702	21,460	105,100	11,328	46,270	13,827	56
令和5年3月	596,324	3,783	319	43,031	145,666	1,743	9,489	37,490	95,419	12,980	5,843	15,941	13,726	12,472	21,191	105,512	10,897	47,471	13,270	81
令和6年3月	598,765	3,807	328	43,559	145,609	1,837	9,241	37,543	95,491	12,833	5,902	15,998	13,870	12,629	21,487	106,288	10,722	48,271	13,271	79
令和7年3月	596,713	3,892	326	43,862	144,941	1,845	9,330	36,790	94,649	12,783	6,182	15,945	13,566	12,546	21,541	107,375	9,735	48,395	12,924	86
対前年増減率	-0.3%	2.2%	-0.6%	0.7%	-0.5%	0.4%	1.0%	-2.0%	-0.9%	-0.4%	4.7%	-0.3%	-2.2%	-0.7%	0.3%	1.0%	-9.2%	0.3%	-2.6%	8.9%
構成比	100.0%	0.7%	0.1%	7.4%	24.3%	0.3%	1.6%	6.2%	15.9%	2.1%	1.0%	2.7%	2.3%	2.1%	3.6%	18.0%	1.6%	8.1%	2.2%	0.0%

(資料出所) 「雇用保険事業統計」

図4 雇用保険被保険者産業別構成比の推移

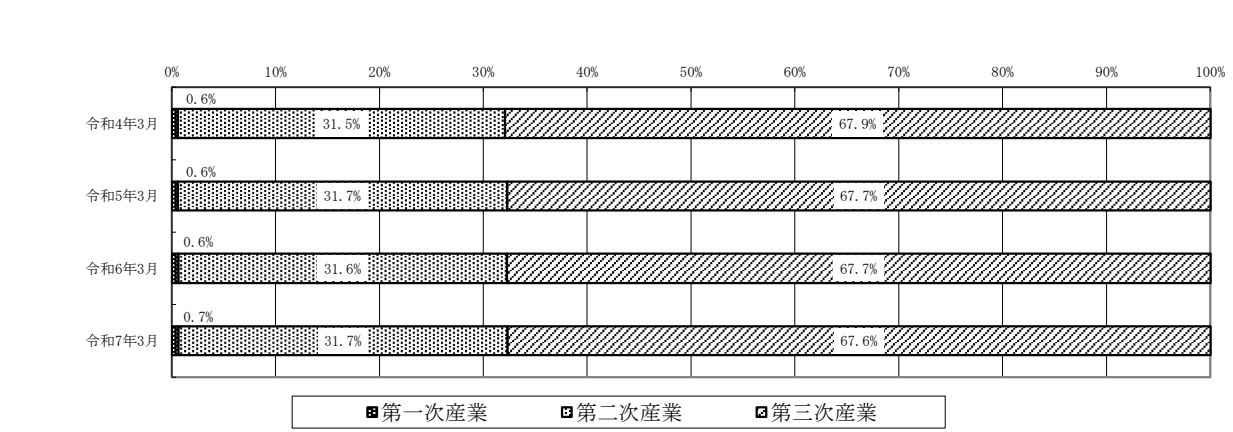

(資料出所) 「雇用保険事業統計」

(2) 受給者の動向

受給資格決定件数と初回受給者数は前年度を下回ったが、受給者実人員は前年度を上回った。

表7 雇用保険給付関係諸指標の推移

項目	受給資格決定件数	初回受給者数	受給者実人員	受給率
	(一般)	(基本分)	(基本分)	(%)
令和2年度	22,861	18,382	6,533	1.1
令和3年度	20,856	17,467	6,722	1.1
令和4年度	21,139	17,156	6,238	1.0
令和5年度	20,905	17,299	6,321	1.0
令和6年度	20,497	17,200	6,558	1.1
対前年増減	-2.0%	-0.6%	3.7%	0.1

(資料出所) 「雇用保険事業統計」

(注) 1 受給率=受給者実人員/(被保険者数+受給者実人員)×100

2 受給者実人員は各年度毎の月平均、その他は年度計

(3) 適用事業所の推移

令和7年3月末の適用事業所数は35,309事業所で、前年同期と比べ0.2%の減少となった。

開業率と廃業率の動きをみると、令和6年度の開業率は前年度に比べ0.1ポイント上昇して3.4%となり、廃業率は同水準の3.6%となった。

表8 雇用保険適用事業所数・被保険者数の推移

項目	事業所数					被保険者数		
	新規	廃止等	現在数	開業率	廃業率	資格取得者数	資格喪失者数	現在数
令和2年度	1,577	1,024	34,754	4.6	3.0	97,184	94,965	601,597
令和3年度	1,430	1,025	35,186	4.1	2.9	92,331	93,752	599,805
令和4年度	1,316	1,110	35,413	3.7	3.2	98,366	98,990	596,324
令和5年度	1,185	1,264	35,366	3.3	3.6	98,693	97,495	598,765
令和6年度	1,189	1,269	35,309	3.4	3.6	94,385	96,319	596,713
対前年増減	0.3%	0.4%	-0.2%	0.1	0.0	-4.4%	-1.2%	-0.3%

(資料出所) 「雇用保険事業統計」

(注) 1 事業所及び被保険者の現在数は年度末の数値、その他は年度計

2 開業率=新規適用事業所数/前年度末適用事業所数×100

3 廃業率=廃止事業所数/前年度末適用事業所数×100

4 労働市場の概要

(1) 全体の状況

令和6年度の岡山労働局管内の労働市場をみると、物価上昇等の影響により持ち直しの動きにやや弱さがみられ、前年度に比べて新規求人数・有効求人数とも減少した。

有効求人倍率は1.44倍となり、前年度と比べ0.09ポイント低下した。

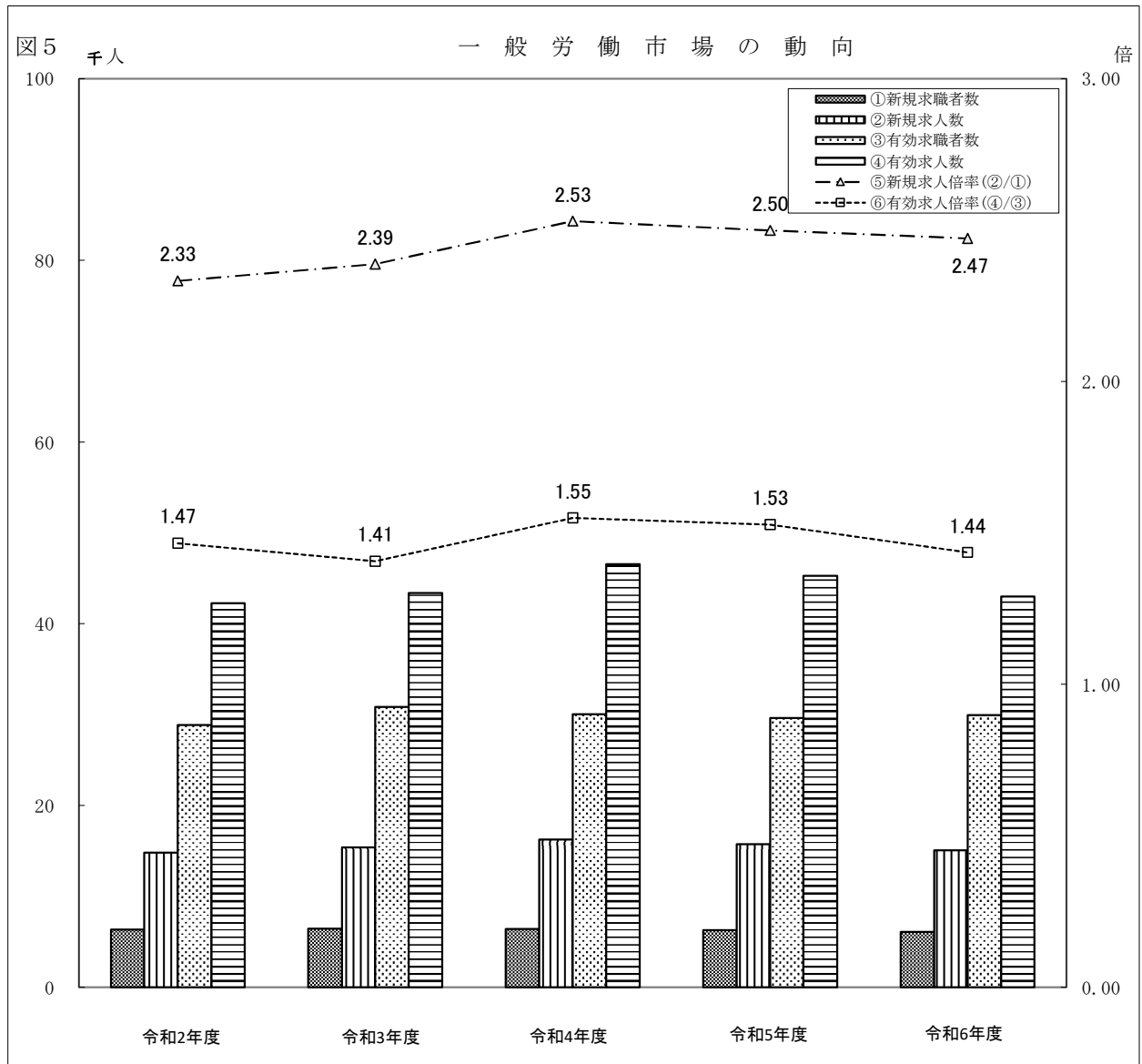

項目	令和2年度	令和3年度	令和4年度	令和5年度	令和6年度
①新規求職者数	6,347	6,443	6,420	6,294	6,089
②新規求人数	14,801	15,386	16,239	15,728	15,055
③有効求職者数	28,834	30,852	30,053	29,639	29,956
④有効求人数	42,258	43,396	46,567	45,273	42,997
⑤新規求人倍率(②/①)	2.33	2.39	2.53	2.50	2.47
⑥有効求人倍率(④/③)	1.47	1.41	1.55	1.53	1.44

(資料出所) 「職業安定業務統計」

(注) 新規学卒を除き、パートタイムを含む。数値は月平均。

① 求人・求職及び就職の状況

令和6年度の求人の動向をみると、対前年比で新規求人数は4.3%減少し、有効求人数は5.0%減少した。

新規求人を産業別に前年度と比較すると、主な産業では、運輸業、郵便業（5.0%増）、宿泊業、飲食サービス業（5.4%増）で増加したものの、建設業（6.6%減）、製造業（6.0%減）、卸売業、小売業（6.2%減）、医療、福祉（3.0%減）、サービス業（他に分類されないもの）（8.8%減）で減少した。

求職者の動向をみると、対前年比で新規求職者数は3.3%減少し、有効求職者数は1.1%増加した。

また、就職の状況をみると、前年度と比べて就職件数は6.1%減少し、就職率（対新規求職者）は0.8ポイント低下して29.1%となった。

表9 一般職業紹介状況

項目	新規求職 申込件数	月間有効 求職者数	就職件数	新規 求人数	月間有効 求人数	充足数	求人倍率		就職率 (%)	充足率 (%)
							新規 (倍)	有効 (倍)		
令和2年度	76,164	346,003	23,683	177,614	507,095	23,501	2.33	1.47	31.1	13.2
令和3年度	77,314	370,227	23,792	184,626	520,755	23,519	2.39	1.41	30.8	12.7
令和4年度	77,044	360,631	23,166	194,869	558,798	22,701	2.53	1.55	30.1	11.6
令和5年度	75,522	355,670	22,604	188,737	543,280	22,196	2.50	1.53	29.9	11.8
令和6年度	73,064	359,477	21,232	180,664	515,967	20,716	2.47	1.44	29.1	11.5
対前年増減	-3.3%	1.1%	-6.1%	-4.3%	-5.0%	-6.7%	-0.03	-0.09	-0.8	-0.3

（資料出所）「職業安定業務統計」

（注）新規学卒を除き、パートタイムを含む。就職率、充足率は対新規%。

図6

産業別 新規求人の構成の推移

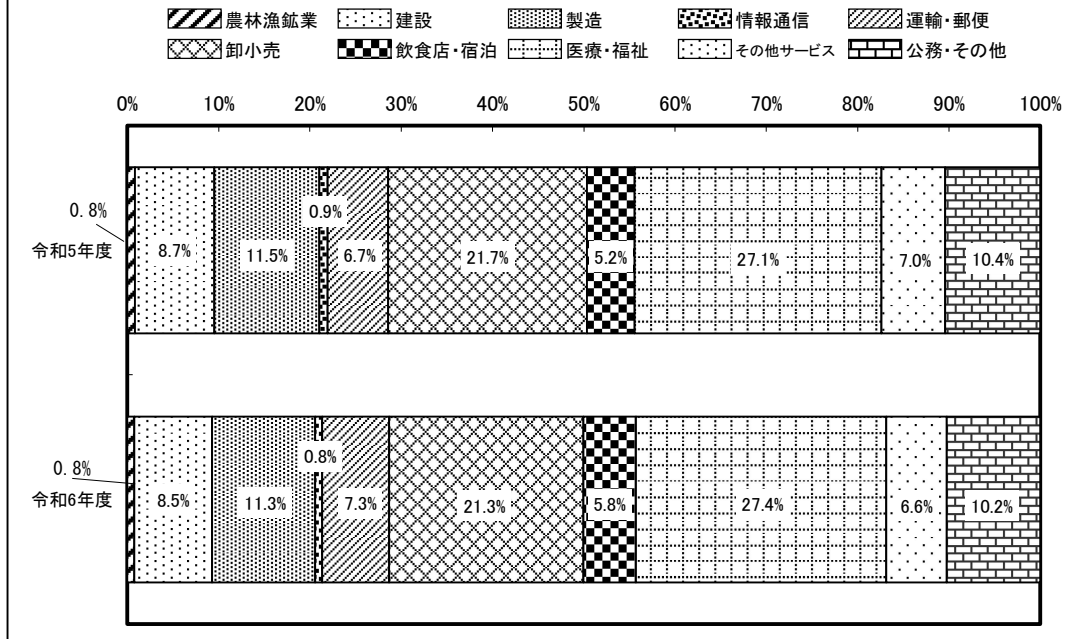

(資料出所)「職業安定業務統計」

(注)新規学卒を除き、パートタイムを含む。平成25年10月改訂の「日本標準産業分類」に基づく区分。

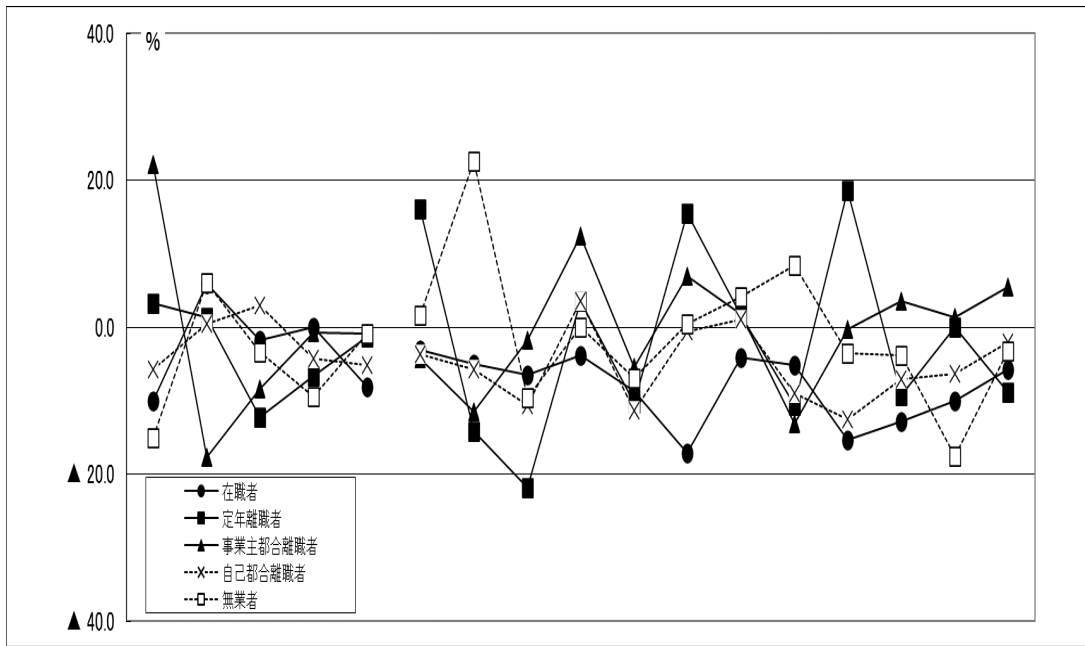

項目	2年度	3年度	4年度	5年度	6年度	6年4月	5月	6月	7月	8月	9月	10月	11月	12月	7年1月	2月	3月	3月(実数)
在職者	▲10.0	5.9	▲1.8	0.0	▲8.1	▲3.1	▲5.0	▲6.5	▲3.9	▲8.6	▲17.1	▲4.1	▲5.1	▲15.4	▲12.8	▲10.0	▲5.7	1,379
定年離職者	3.3	1.4	▲12.3	▲6.7	▲1.3	16.2	▲14.1	▲21.9	3.6	▲10.3	15.6	1.7	▲10.6	18.6	▲9.2	0.0	▲8.8	62
事業主都合離職者	22.2	▲17.7	▲8.4	▲0.7	▲0.9	▲4.2	▲11.4	▲1.8	12.3	▲5.5	6.9	1.8	▲13.1	▲0.3	3.5	1.3	5.4	390
自己都合離職者	▲5.7	0.4	2.9	▲4.3	▲5.2	▲3.7	▲5.8	▲10.7	3.6	▲11.4	▲0.6	1.0	▲9.0	▲12.5	▲7.0	▲6.3	▲2.1	1,621
無業者	▲15.0	6.0	▲3.4	▲9.4	▲0.8	1.6	22.6	▲9.6	0.0	▲6.9	0.4	4.1	8.4	▲3.5	▲3.9	▲17.5	▲3.2	268

(資料出所)「職業安定業務統計」 (注)パートを除く

(2) パートタイム職業紹介状況

令和6年度のパートタイムの求人の動向をみると、前年度と比べ、新規求人数は5.9%減少し、有効求人数は8.2%減少した。

求職者の動向をみると、前年度と比べ、新規求職者数は0.3%増加し、有効求職者数は5.6%増加した。

有効求人倍率は1.35倍となり、前年度を0.20ポイント下回った。

新規求人に占めるパートタイム求人の割合は、40.5%と前年度を0.7ポイント下回った。

就職の状況をみると、就職件数は前年度に比べ同水準、就職率(対新規求職者)は前年度に比べて0.1ポイント下回り34.7%となった。

表10 パートタイム職業紹介状況

項目	新規求職		月間有効		就職		新規		月間有効		充足数		求人倍率		就職率 (%)	充足率 (%)
	申込件数	全数に占める割合	求職者数	全数に占める割合	件数	全数に占める割合	求人数	全数に占める割合	求人数	全数に占める割合	全数に占める割合	全数に占める割合	新規(%)	有効(%)		
令和2年度	26,631	35.0	130,529	37.7	9,959	42.1	75,707	42.6	212,986	42.0	10,144	43.2	2.84	1.63	37.4	13.4
令和3年度	27,683	35.8	146,064	39.5	10,136	42.6	75,571	40.9	209,608	40.3	10,138	43.1	2.73	1.44	36.6	13.4
令和4年度	27,926	36.2	143,356	39.8	10,140	43.8	81,433	41.8	230,713	41.3	10,067	44.3	2.92	1.61	36.3	12.4
令和5年度	28,187	37.3	143,541	40.4	9,796	43.3	77,688	41.2	222,395	40.9	9,860	44.4	2.76	1.55	34.8	12.7
令和6年度	28,265	38.7	151,527	42.2	9,797	46.1	73,102	40.5	204,158	39.6	9,685	46.8	2.59	1.35	34.7	13.2
対前年増減	0.3%	1.4	5.6%	1.8	0.0%	2.8	-5.9%	-0.7	-8.2%	-1.3	-1.8%	2.4	-0.17	-0.20	-0.1	0.5

(資料出所) 「職業安定業務統計」

(注) 新規学卒を除く。就職率、充足率は対新規%。

(3) 高齢者職業紹介状況

令和6年度の高齢者(55歳以上の者)の職業紹介状況をみると、新規求職者数は、前年度に比べ1.9%増加し、有効求職者数は5.6%増加した。

有効求職者に占める高齢者の割合は、35.6%と前年度を1.5ポイント上回った。

就職の状況をみると、就職件数は、前年度に比べ2.8%増加し、就職率(対新規求職申込件数)は、26.6%と前年度を0.3ポイント上回った。

表11 高齢者職業紹介の推移

項目	新規求職		月間有効		就職件数		就職率 (%)
	申込件数	構成比 (%)	求職者数	構成比 (%)	件数	構成比 (%)	
令和2年度	23,121	30.4	107,714	31.1	6,062	25.6	26.2
令和3年度	24,361	31.5	122,114	33.0	6,446	27.1	26.5
令和4年度	24,781	32.2	117,629	32.6	6,730	29.1	27.2
令和5年度	26,142	34.6	121,209	34.1	6,885	30.5	26.3
令和6年度	26,626	36.4	128,042	35.6	7,077	33.3	26.6
対前年増減	1.9%	1.8	5.6%	1.5	2.8%	2.8	0.3

(資料出所) 「職業安定業務統計」

(注) パートタイムを含む。

(4) 障害者職業紹介状況

令和7年3月末現在の障害者の登録総数は、前年3月末と比べ5.3%増加した。
有効求職者数は11.4%増加し、就業中の者は2.2%増加した。
民間企業の実雇用率は2.58%（令和6年6月1日現在）となり、前年度と同水準となった。

表12 障害者職業紹介状況

項目	期末現在登録者数	有効求職者数	就業中の者	保留中の者	民間企業の障害者雇用率(%)
令和2年度	20,839	4,478	13,559	2,802	2.44
令和3年度	21,782	4,922	13,871	2,989	2.54
令和4年度	22,553	4,922	14,416	3,215	2.54
令和5年度	23,412	5,383	14,748	3,281	2.58
令和6年度	24,664	5,994	15,073	3,597	2.58
前年増減	5.3%	11.4%	2.2%	9.6%	0.00

(資料出所) 「職業安定業務統計」

障害者雇用率については岡山労働局調べ

- (注) 1 障害者雇用率以外は各年3月31日現在
2 障害者雇用率は各年6月1日現在

図8 登録障害者の構成比の推移

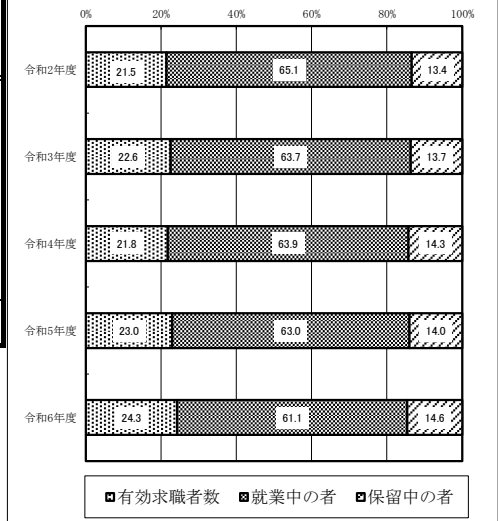

(5) 新規学校卒業生職業紹介状況

① 中学校

求職者数(就職希望者数)は、対前年比で12.5%の減少となった。
求人数は、対前年比で42.9%の減少となった。

表13 中学校卒業生職業紹介状況

項目	求職者数	求人数	求人倍率 (倍)	就職者数	
				うち他県への就職者数	県外就職率(%)
令和3年3月卒	7	15	2.14	7	14.3
令和4年3月卒	1	7	7.00	1	0.0
令和5年3月卒	4	9	2.25	4	0.0
令和6年3月卒	8	14	1.75	8	12.5
令和7年3月卒	7	8	1.14	6	16.7
対前年増減	-12.5%	-42.9%	-0.61	-25.0%	4.2

(資料出所) 「職業安定業務統計」

(注) 求職者数、求人数、就職者数は、卒業年の6月末までの取扱数を計上。

② 高等学校

求職者数(就職希望者数)は、前年比で6.3%の減少となった。

求人数は、前年比で4.4%の増加となった。

求人倍率は、求人者数が増加したことから、前年より0.30ポイント上昇し、2.94倍となった。

表14 高等学校卒業生職業紹介状況

項目	求職者数	求人数	求人倍率 (倍)	就職者数	
				うち他県への就職者数	県外就職率(%)
令和3年3月卒	3,341	6,778	2.03	3,333	545 16.4
令和4年3月卒	3,123	6,679	2.14	3,118	526 16.9
令和5年3月卒	3,093	7,481	2.42	3,092	677 21.9
令和6年3月卒	3,072	8,116	2.64	3,061	610 19.9
令和7年3月卒	2,878	8,472	2.94	2,870	540 18.8
前年増減	-6.3%	4.4%	0.30	-6.2%	-11.5% -1.1

(資料出所) 「職業安定業務統計」

(注) 求職者数、求人数、就職者数は、卒業年の6月末日までの取扱数を計上。

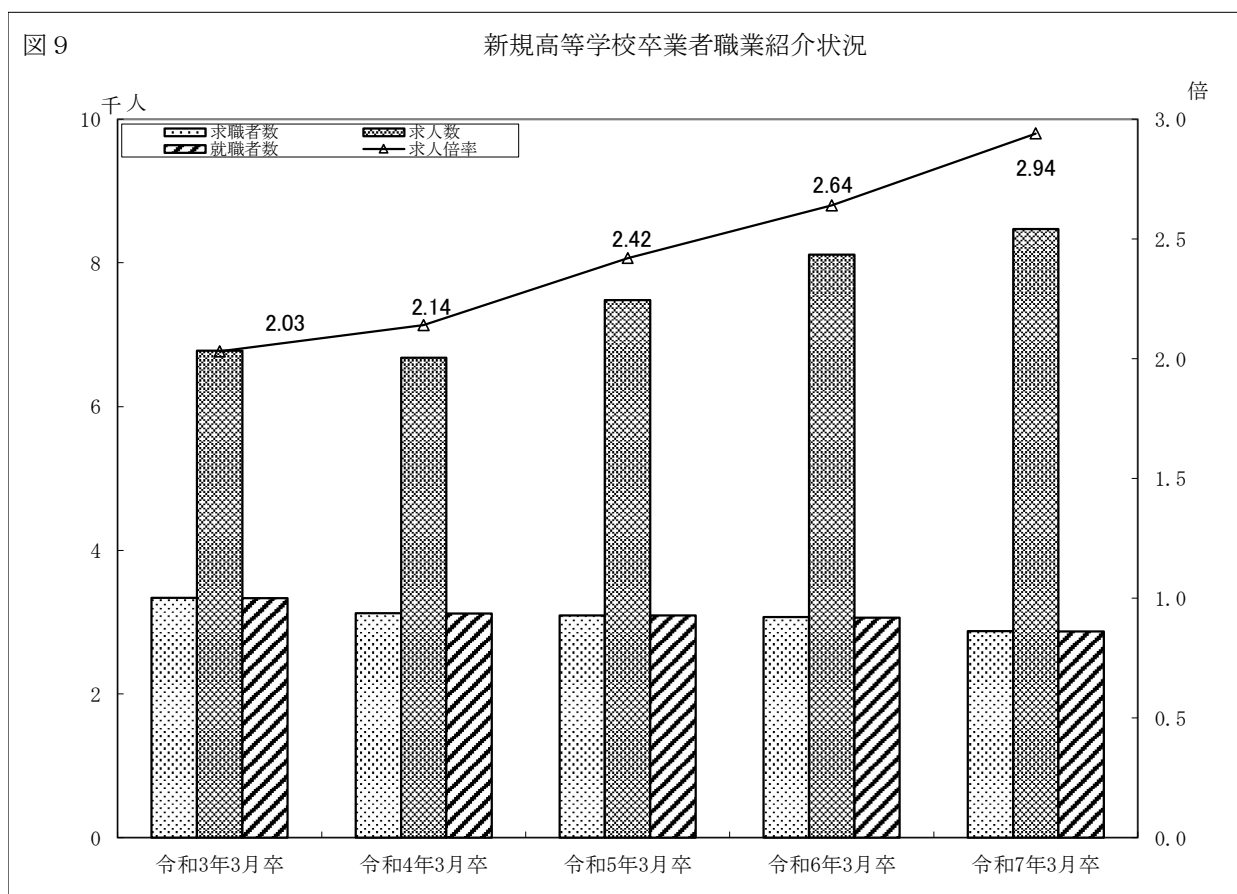

求人・求職及び求人倍率の推移(岡山県)

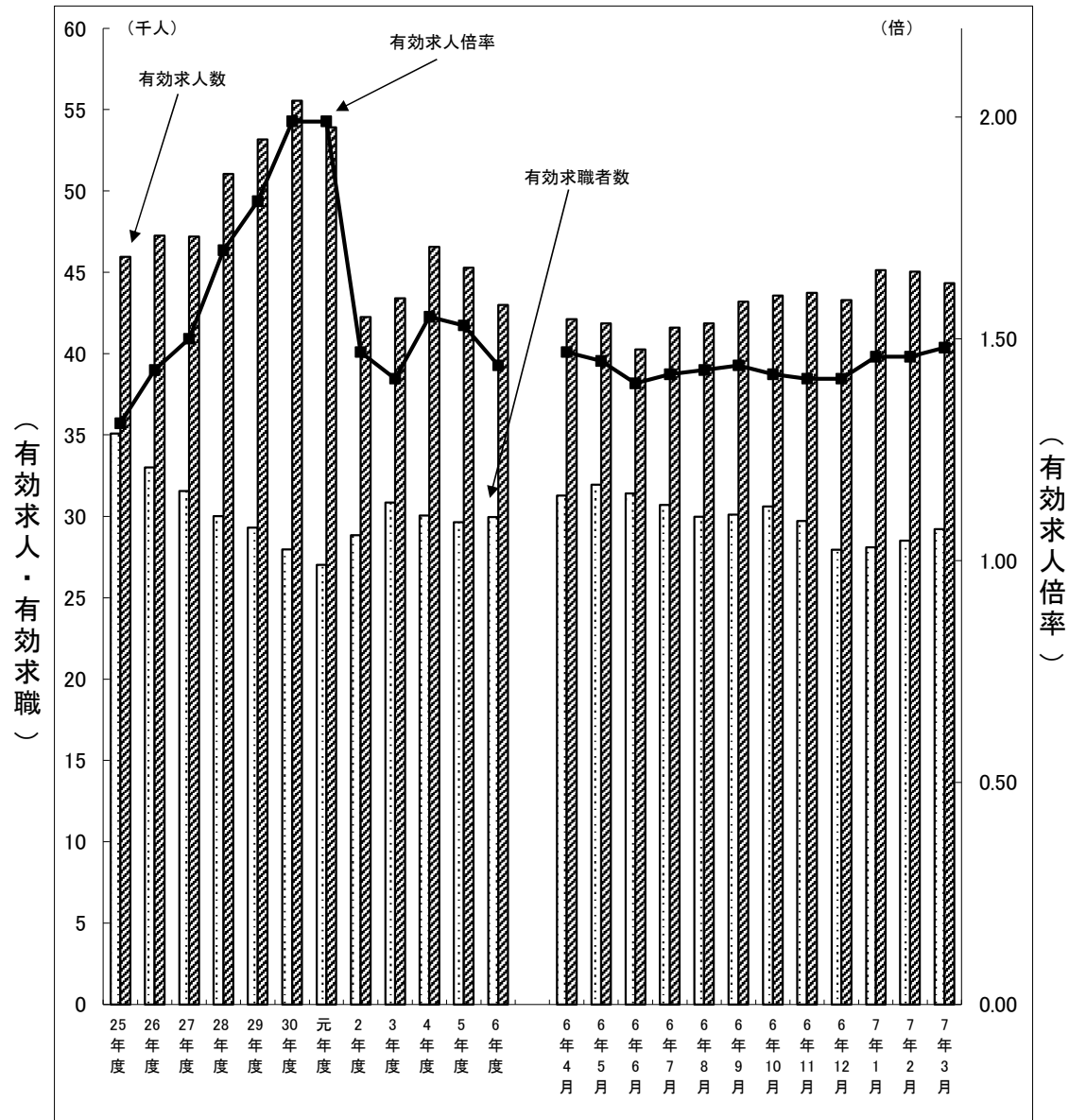

	25年度	26年度	27年度	28年度	29年度	30年度	元年度	2年度	3年度	4年度	5年度	6年度
有効求職者数	35.103	32.995	31.551	30.004	29.312	27.975	27.022	28.834	30.852	30.053	29.639	29.956
有効求人人数	45.952	47.252	47.190	51.044	53.176	55.559	53.908	42.258	43.396	46.567	45.273	42.997
有効求人倍率	1.31	1.43	1.50	1.70	1.81	1.99	1.99	1.47	1.41	1.55	1.53	1.44

	6年4月	5月	6月	7月	8月	9月	10月	11月	12月	7年1月	2月	3月
有効求職者数	31.266	31.935	31.402	30.711	29.980	30.103	30.606	29.716	27.940	28.095	28.502	29.221
有効求人人数	42.113	41.852	40.261	41.599	41.853	43.190	43.561	43.736	43.295	45.136	45.035	44.336
有効求人倍率	1.47	1.45	1.40	1.42	1.43	1.44	1.42	1.41	1.41	1.46	1.46	1.48

*月別の有効求人倍率は季節調整値

・季節調整は「センサス局法Ⅱ(X-12-ARIMA)」を使用したものである。

Ⅱ 統計表

一般職業紹介状況（総括表）	19
1 一般職業紹介状況	21
2 障害者職業紹介状況	65
3 新規学校卒業者職業紹介状況	71
4 日雇職業紹介状況	77
5 雇用調整助成金等支給決定状況	79
6 雇用保険業務状況	81

一般職業紹介状況(総括表)

項 目		令和6年度	令和5年度	対前年度増減率
全 数	1 新規求職申込件数	6,089 件	6,294 件	▲ 3.3 %
	2 月間有効求職者数	29,956 人	29,639 人	1.1 %
	3 就職件数	1,769 件	1,884 件	▲ 6.1 %
	4 新規求人数	15,055 人	15,728 人	▲ 4.3 %
	5 月間有効求人数	42,997 人	45,273 人	▲ 5.0 %
	6 新規求人倍率(4/1)	2.47 倍	2.50 倍	▲ 0.03 ポイント
	7 有効求人倍率(5/2)	1.44 倍	1.53 倍	▲ 0.09 ポイント
	8 就職率(3/1×100)	29.1 %	29.9 %	▲ 0.8 ポイント
	9 就職率(3/2×100)	5.9 %	6.4 %	▲ 0.5 ポイント
常 用	10 新規求職申込件数	3,724 件	3,936 件	▲ 5.4 %
	11 月間有効求職者数	17,291 人	17,646 人	▲ 2.0 %
	12 就職件数	917 件	1,030 件	▲ 11.0 %
	13 新規求人数	8,648 人	8,917 人	▲ 3.0 %
	14 月間有効求人数	25,084 人	25,795 人	▲ 2.8 %
	15 新規求人倍率(13/10)	2.32 倍	2.27 倍	0.05 ポイント
	16 有効求人倍率(14/11)	1.45 倍	1.46 倍	▲ 0.01 ポイント
	17 就職率(12/10×100)	24.6 %	26.2 %	▲ 1.6 ポイント
	18 就職率(12/11×100)	5.3 %	5.8 %	▲ 0.5 ポイント

- (注) 1 全数は新規学卒者を除き、パートタイムを含む。
 2 常用は新規学卒者及びパートタイムを除く。
 3 数値は月平均。

1 一般職業紹介状況

(1) 一般職業紹介状況	22
(ア) 全数	22
(イ) 一般	25
(ウ) 常用	28
(2) 産業別、規模別新規求人状況	30
(ア) 全数(岡山県計、月別)	30
(イ) 全数(安定所別)	32
(3) 産業別、規模別充足状況	34
(ア) 全数(岡山県計、月別)	34
(イ) 全数(安定所別)	36
(4) 広域職業紹介状況	38
(5) 一般求職者の地域別就職状況	41
(6) 職業別常用職業紹介状況	42
(7) パートタイム職業紹介状況	44
(ア) 一般パートタイム	44
(イ) 常用的パートタイム	48
(8) パートタイム産業別、規模別新規求人状況	50
(ア) 一般パートタイム(岡山県計、月別)	50
(イ) 一般パートタイム(安定所別)	52
(9) パートタイム産業別、規模別充足状況	54
(ア) 一般パートタイム(岡山県計、月別)	54
(イ) 一般パートタイム(安定所別)	56
(10) 一般日雇職業紹介状況	58
(11) 日雇的パートタイム職業紹介状況	59
(12) 中高年齢者職業紹介状況	60
(ア) 全数	60
(イ) 常用	62

(1)一般職業紹介状況(その1)

(ア)全数(その1)

項目	①新規求職申込件数				②月間有効求職者数				③紹介		
	計	男	女	うち(保) 受給者	計	男	女	うち(保) 受給者	計	男	
5年度計	75,522	33,327	42,195	20,576	355,670	166,041	189,629	124,879	67,988	33,095	
5年度月平均	6,294	2,777	3,516	1,715	29,639	13,837	15,802	10,407	5,666	2,758	
6年度計	73,064	32,191	40,873	20,142	359,477	168,926	190,551	125,415	64,485	30,932	
6年度月平均	6,089	2,683	3,406	1,679	29,956	14,077	15,879	10,451	5,374	2,578	
5年計	76,304	33,463	42,841	20,884	355,061	165,027	190,034	125,511	68,472	33,478	
5年月平均	6,359	2,789	3,570	1,740	29,588	13,752	15,836	10,459	5,706	2,790	
6年計	74,086	32,763	41,323	20,185	359,545	169,261	190,284	124,510	65,842	31,566	
6年月平均	6,174	2,730	3,444	1,682	29,962	14,105	15,857	10,376	5,487	2,631	
6年 1月	6,671	2,989	3,682	1,791	27,992	13,408	14,584	9,764	5,499	2,707	
2月	6,319	2,762	3,557	1,416	28,642	13,591	15,051	9,280	6,415	2,926	
3月	6,265	2,846	3,419	1,423	29,252	13,879	15,373	9,136	6,047	2,956	
4月	8,590	3,880	4,710	2,600	31,266	14,937	16,329	9,905	6,078	2,925	
5月	6,946	2,924	4,022	2,011	31,935	15,023	16,912	10,599	6,058	2,843	
6月	5,720	2,407	3,313	1,498	31,402	14,635	16,767	10,816	5,374	2,582	
7月	6,227	2,829	3,398	1,924	30,711	14,236	16,475	11,282	5,556	2,701	
8月	5,430	2,471	2,959	1,622	29,980	14,029	15,951	11,204	4,489	2,151	
9月	6,033	2,620	3,413	1,663	30,103	14,081	16,022	11,220	5,280	2,394	
10月	6,278	2,729	3,549	1,792	30,606	14,239	16,367	11,110	5,350	2,531	
11月	5,297	2,366	2,931	1,360	29,716	13,943	15,773	10,358	5,381	2,679	
12月	4,310	1,940	2,370	1,085	27,940	13,260	14,680	9,836	4,315	2,171	
7年 1月	6,282	2,731	3,551	1,768	28,095	13,278	14,817	9,946	5,196	2,517	
2月	5,829	2,532	3,297	1,379	28,502	13,469	15,033	9,577	5,721	2,749	
3月	6,122	2,762	3,360	1,440	29,221	13,796	15,425	9,562	5,687	2,689	
令和6年度計	岡山	24,490	10,243	14,247	7,479	123,209	55,067	68,142	45,900	20,644	9,528
	津山	8,129	3,753	4,376	2,099	37,922	18,474	19,448	13,233	7,260	3,808
	美作	6,445	2,945	3,500	1,662	29,728	14,248	15,480	10,416	5,699	2,990
	倉敷中央	1,684	808	876	437	8,194	4,226	3,968	2,817	1,561	818
	倉敷中央	21,696	9,526	12,170	5,844	104,693	48,717	55,976	35,886	19,156	9,012
	倉敷中央	15,865	6,885	8,980	4,210	73,915	33,648	40,267	25,683	14,013	6,580
	総社	3,505	1,558	1,947	965	17,705	8,665	9,040	5,741	3,241	1,502
	児島	2,326	1,083	1,243	669	13,073	6,404	6,669	4,462	1,902	930
	玉野	2,157	979	1,178	481	9,731	4,707	5,024	3,158	2,140	1,038
	和気	3,469	1,641	1,828	918	16,977	8,799	8,178	5,771	3,059	1,551
	和気	2,445	1,150	1,295	659	11,814	5,980	5,834	4,093	2,251	1,144
	備前	1,024	491	533	259	5,163	2,819	2,344	1,678	808	407
	高梁	2,004	1,046	958	474	9,724	5,196	4,528	3,161	1,657	890
	高梁	1,040	528	512	263	5,098	2,665	2,433	1,833	899	475
新見	964	518	446	211	4,626	2,531	2,095	1,328	758	415	
笠岡	5,676	2,579	3,097	1,332	27,723	13,751	13,972	8,758	5,927	2,945	
西大寺	5,443	2,424	3,019	1,515	29,498	14,215	15,283	9,548	4,642	2,160	

(注) 新規学卒者を除き、パートタイムを含む。

件数		④就職件数				⑤ 新 規 求 人 数	⑥ 月 間 有 効 求 人 数	⑦ 充 足 数	項 目
女	うち(保) 受給者	計	男	女	うち(保) 受給者				
34,893	17,525	22,604	9,972	12,632	6,758	188,737	543,280	22,196	5 年 度 計
2,908	1,460	1,884	831	1,053	563	15,728	45,273	1,850	5 年 度 月 平 均
33,553	16,428	21,232	9,227	12,005	6,400	180,664	515,967	20,716	6 年 度 計
2,796	1,369	1,769	769	1,000	533	15,055	42,997	1,726	6 年 度 月 平 均
34,994	17,419	22,676	10,073	12,603	6,781	191,768	549,896	22,359	5 年 計
2,916	1,452	1,890	839	1,050	565	15,981	45,825	1,863	5 年 月 平 均
34,276	16,621	21,834	9,543	12,291	6,497	180,060	517,914	21,257	6 年 計
2,856	1,385	1,820	795	1,024	541	15,005	43,160	1,771	6 年 月 平 均
2,792	1,369	1,534	677	857	465	17,133	46,256	1,514	6年 1月
3,489	1,438	2,050	887	1,163	575	15,005	45,816	1,973	2月
3,091	1,326	2,166	926	1,240	568	14,619	44,382	2,116	3月
3,153	1,316	2,101	926	1,175	527	15,092	42,113	2,062	4月
3,215	1,528	1,908	814	1,094	551	14,550	41,852	1,874	5月
2,792	1,386	1,842	799	1,043	559	13,396	40,261	1,751	6月
2,855	1,472	1,817	819	998	561	15,654	41,599	1,744	7月
2,338	1,264	1,580	737	843	529	14,421	41,853	1,513	8月
2,886	1,504	1,683	718	965	550	14,610	43,190	1,640	9月
2,819	1,431	1,827	787	1,040	598	16,067	43,561	1,820	10月
2,702	1,403	1,663	743	920	482	15,265	43,736	1,649	11月
2,144	1,184	1,663	710	953	532	14,248	43,295	1,601	12月
2,679	1,350	1,405	617	788	450	17,504	45,136	1,389	7年 1月
2,972	1,380	1,783	753	1,030	542	15,370	45,035	1,719	2月
2,998	1,210	1,960	804	1,156	519	14,487	44,336	1,954	3月
11,116	5,434	5,830	2,451	3,379	1,869	69,639	196,907	7,309	岡 山 計
3,452	1,665	2,810	1,250	1,560	799	19,248	54,608	2,428	津 山 計
2,709	1,325	2,219	1,000	1,219	634	15,220	42,988	1,909	津 美 山 作 計
743	340	591	250	341	165	4,028	11,620	519	倉 敷 中 央 計
10,144	5,008	6,322	2,685	3,637	1,923	53,326	153,452	5,988	倉 敷 中 央 計
7,433	3,611	4,468	1,875	2,593	1,384	43,238	124,383	4,489	倉 敷 中 央 計
1,739	890	1,117	473	644	311	5,702	16,302	892	倉 敷 中 央 計
972	507	737	337	400	228	4,386	12,767	607	倉 敷 中 央 計
1,102	508	816	353	463	216	5,201	14,943	588	倉 敷 中 央 計
1,508	805	1,131	509	622	340	5,157	14,750	892	倉 敷 中 央 計
1,107	614	787	367	420	248	3,653	10,569	601	倉 敷 中 央 計
401	191	344	142	202	92	1,504	4,181	291	倉 敷 中 央 計
767	426	861	438	423	258	5,139	14,731	761	倉 敷 中 央 計
424	248	419	202	217	125	2,565	7,417	361	倉 敷 中 央 計
343	178	442	236	206	133	2,574	7,314	400	倉 敷 中 央 計
2,982	1,292	1,924	859	1,065	504	12,643	36,855	1,477	笠 岡 計
2,482	1,290	1,538	682	856	491	10,311	29,721	1,273	笠 岡 計

(1)一般職業紹介状況(その2)

(ア)全数(その2)

項 目	⑧ 諸 比 率									
	求人倍率(倍)		就職率(%)				充足率(%)		有効求職者に占める 受給者の割合(%)	
			対新規		対有効					
	新規	有効	受給者		受給者		対新規	対有効		
新規			有効	新規	有効					
5年度計	2.50	1.53	29.9	32.8	6.4	5.4	11.8	4.1	35.1	
5年度月平均	-	-	-	-	-	-	-	-	-	
6年度計	2.47	1.44	29.1	31.8	5.9	5.1	11.5	4.0	34.9	
6年度月平均	-	-	-	-	-	-	-	-	-	
5年計	2.51	1.55	29.7	32.5	6.4	5.4	11.7	4.1	35.3	
5年月平均	-	-	-	-	-	-	-	-	-	
6年計	2.43	1.44	29.5	32.2	6.1	5.2	11.8	4.1	34.6	
6年月平均	-	-	-	-	-	-	-	-	-	
6年 1月	2.46	1.50	23.0	26.0	5.5	4.8	8.8	3.3	34.9	
2月	2.32	1.48	32.4	40.6	7.2	6.2	13.1	4.3	32.4	
3月	2.44	1.48	34.6	39.9	7.4	6.2	14.5	4.8	31.2	
4月	2.44	1.47	24.5	20.3	6.7	5.3	13.7	4.9	31.7	
5月	2.27	1.45	27.5	27.4	6.0	5.2	12.9	4.5	33.2	
6月	2.35	1.40	32.2	37.3	5.9	5.2	13.1	4.3	34.4	
7月	2.49	1.42	29.2	29.2	5.9	5.0	11.1	4.2	36.7	
8月	2.45	1.43	29.1	32.6	5.3	4.7	10.5	3.6	37.4	
9月	2.44	1.44	27.9	33.1	5.6	4.9	11.2	3.8	37.3	
10月	2.41	1.42	29.1	33.4	6.0	5.4	11.3	4.2	36.3	
11月	2.39	1.41	31.4	35.4	5.6	4.7	10.8	3.8	34.9	
12月	2.63	1.41	38.6	49.0	6.0	5.4	11.2	3.7	35.2	
7年 1月	2.68	1.46	22.4	25.5	5.0	4.5	7.9	3.1	35.4	
2月	2.62	1.46	30.6	39.3	6.3	5.7	11.2	3.8	33.6	
3月	2.59	1.48	32.0	36.0	6.7	5.4	13.5	4.4	32.7	
令和6年度計	岡山	2.84	1.60	23.8	25.0	4.7	4.1	10.5	3.7	37.3
	津山	2.37	1.44	34.6	38.1	7.4	6.0	12.6	4.4	34.9
	津山	2.36	1.45	34.4	38.1	7.5	6.1	12.5	4.4	35.0
	美作	2.39	1.42	35.1	37.8	7.2	5.9	12.9	4.5	34.4
	倉敷中央	2.46	1.47	29.1	32.9	6.0	5.4	11.2	3.9	34.3
	倉敷中央	2.73	1.68	28.2	32.9	6.0	5.4	10.4	3.6	34.7
	総社	1.63	0.92	31.9	32.2	6.3	5.4	15.6	5.5	32.4
	児島	1.89	0.98	31.7	34.1	5.6	5.1	13.8	4.8	34.1
	玉野	2.41	1.54	37.8	44.9	8.4	6.8	11.3	3.9	32.5
	和气	1.49	0.87	32.6	37.0	6.7	5.9	17.3	6.0	34.0
	和気	1.49	0.89	32.2	37.6	6.7	6.1	16.5	5.7	34.6
	備前	1.47	0.81	33.6	35.5	6.7	5.5	19.3	7.0	32.5
	高梁	2.56	1.51	43.0	54.4	8.9	8.2	14.8	5.2	32.5
	高梁	2.47	1.45	40.3	47.5	8.2	6.8	14.1	4.9	36.0
	新見	2.67	1.58	45.9	63.0	9.6	10.0	15.5	5.5	28.7
	笠岡	2.23	1.33	33.9	37.8	6.9	5.8	11.7	4.0	31.6
西大寺	1.89	1.01	28.3	32.4	5.2	5.1	12.3	4.3	32.4	

(注) 1 新規学卒者を除き、パートタイムを含む。

2 月毎の求人倍率は季節調整値。

(1) 一般職業紹介状況(その3)

(イ) 一般(その1)

項 目	①新規求職申込件数			②月間有効求職者数			③紹介件数			
	計	男	女	計	男	女	計	男	女	
5年 度 計	47,335	24,643	22,692	212,129	116,406	95,723	42,631	23,332	19,299	
5年 度 月 平 均	3,945	2,054	1,891	17,677	9,701	7,977	3,553	1,944	1,608	
6年 度 計	44,799	23,246	21,553	207,950	114,590	93,360	38,076	20,460	17,616	
6年 度 月 平 均	3,733	1,937	1,796	17,329	9,549	7,780	3,173	1,705	1,468	
5年 計	48,181	24,961	23,220	212,861	116,529	96,332	43,116	23,692	19,424	
5年 月 平 均	4,015	2,080	1,935	17,738	9,711	8,028	3,593	1,974	1,619	
6年 計	45,530	23,689	21,841	209,927	115,733	94,194	39,488	21,239	18,249	
6年 月 平 均	3,794	1,974	1,820	17,494	9,644	7,850	3,291	1,770	1,521	
6年 1月	4,188	2,185	2,003	16,898	9,403	7,495	3,470	1,868	1,602	
2月	3,991	2,042	1,949	17,285	9,508	7,777	3,697	1,909	1,788	
3月	3,887	2,063	1,824	17,379	9,582	7,797	3,703	2,023	1,680	
4月	4,776	2,506	2,270	18,095	10,071	8,024	3,663	1,976	1,687	
5月	4,120	2,069	2,051	18,290	10,042	8,248	3,593	1,906	1,687	
6月	3,568	1,799	1,769	17,920	9,802	8,118	3,239	1,747	1,492	
7月	3,901	2,068	1,833	17,853	9,763	8,090	3,493	1,836	1,657	
8月	3,516	1,844	1,672	17,604	9,662	7,942	2,757	1,476	1,281	
9月	3,676	1,919	1,757	17,504	9,634	7,870	3,056	1,647	1,409	
10月	3,865	2,001	1,864	17,754	9,767	7,987	3,186	1,702	1,484	
11月	3,306	1,758	1,548	17,143	9,520	7,623	3,102	1,718	1,384	
12月	2,736	1,435	1,301	16,202	8,979	7,223	2,529	1,431	1,098	
7年 1月	3,875	1,984	1,891	16,240	8,970	7,270	3,039	1,633	1,406	
2月	3,680	1,879	1,801	16,473	9,097	7,376	3,228	1,702	1,526	
3月	3,780	1,984	1,796	16,872	9,283	7,589	3,191	1,686	1,505	
令和6年度計	岡山 山 計	15,753	7,597	8,156	75,942	39,191	36,751	12,801	6,383	6,418
	津 山 計	4,932	2,728	2,204	21,379	12,392	8,987	4,460	2,642	1,818
	美 山 計	3,972	2,191	1,781	17,003	9,767	7,236	3,534	2,074	1,460
	倉敷 中央 計	960	537	423	4,376	2,625	1,751	926	568	358
	倉敷 中央 計	13,238	6,874	6,364	59,506	32,561	26,945	11,297	5,962	5,335
	倉敷 中央 計	9,795	5,063	4,732	43,525	23,460	20,065	8,366	4,421	3,945
	総社 計	2,079	1,066	1,013	9,497	5,362	4,135	1,872	972	900
	児島 計	1,364	745	619	6,484	3,739	2,745	1,059	569	490
	玉野 計	1,244	676	568	5,313	3,040	2,273	1,087	605	482
	和気 計	2,002	1,142	860	9,267	5,747	3,520	1,659	984	675
	和気 計	1,443	820	623	6,650	4,085	2,565	1,255	755	500
	備前 計	559	322	237	2,617	1,662	955	404	229	175
	高梁 計	1,188	716	472	5,531	3,463	2,068	1,029	625	404
	高梁 計	614	366	248	2,844	1,738	1,106	550	327	223
	新見 計	574	350	224	2,687	1,725	962	479	298	181
	笠岡 計	3,320	1,860	1,460	15,287	9,254	6,033	3,223	1,923	1,300
西大寺 計	3,122	1,653	1,469	15,725	8,942	6,783	2,520	1,336	1,184	

(注) 新規学卒者及びパートタイムを除く。

(1)一般職業紹介状況(その4)

(イ)一般(その2)

項 目	④ 就 職 件 数			⑤ 規 新 求 求 人 数	⑥ 月 間 有 効 求 人 数	⑦ 充 足 数	
	計	男	女	計	計	計	
5 年 度 計	12,808	6,877	5,931	111,049	320,885	12,336	
5 年 度 月 平 均	1,067	573	494	9,254	26,740	1,028	
6 年 度 計	11,435	6,056	5,379	107,562	311,809	11,031	
6 年 度 月 平 均	953	505	448	8,964	25,984	919	
5 年 計	12,878	6,937	5,941	111,319	320,490	12,449	
5 年 月 平 均	1,073	578	495	9,277	26,708	1,037	
6 年 計	11,901	6,323	5,578	107,663	313,723	11,450	
6 年 月 平 均	992	527	465	8,972	26,144	954	
6年 1月	888	482	406	9,210	27,192	863	
2月	1,128	612	516	9,159	27,201	1,071	
3月	1,175	578	597	9,208	26,643	1,152	
4月	1,149	601	548	9,099	26,272	1,113	
5月	1,009	528	481	8,942	26,259	985	
6月	988	534	454	8,599	25,401	933	
7月	988	534	454	8,839	25,439	957	
8月	922	503	419	8,808	25,581	875	
9月	889	469	420	8,916	25,801	844	
10月	972	517	455	9,089	26,046	926	
11月	870	478	392	8,954	26,129	842	
12月	923	487	436	8,840	25,759	889	
7年 1月	780	410	370	8,995	25,956	772	
2月	935	502	433	9,376	26,732	887	
3月	1,010	493	517	9,105	26,434	1,008	
令和6年度計	岡山 山計	3,207	1,586	1,621	42,648	122,156	3,939
	津 山 計	1,636	887	749	12,939	37,153	1,446
	津 山 計	1,318	718	600	10,373	29,727	1,148
	美 作 計	318	169	149	2,566	7,426	298
	倉敷 中央 計	3,415	1,784	1,631	27,984	81,982	3,051
	倉敷 中央 計	2,460	1,278	1,182	21,494	63,094	2,263
	総社 計	583	297	286	3,579	10,354	464
	児島 計	372	209	163	2,911	8,534	324
	玉野 計	374	201	173	3,169	9,173	272
	和気 計	542	313	229	3,328	9,729	460
	和気 前 計	394	233	161	2,317	6,790	321
	備前 計	148	80	68	1,011	2,939	139
	高梁 計	514	313	201	3,754	10,850	489
	高梁 見 計	245	146	99	1,793	5,226	218
	新見 計	269	167	102	1,961	5,624	271
	笠岡 計	981	560	421	8,049	23,954	777
	西大寺 計	766	412	354	5,691	16,812	597

(注) 新規学卒者及びパートタイムを除く。

⑧ 諸 比 率						項 目
求人倍率		就職率(%)		充足率(%)		
新規	有効	対新規	対有効	対新規	対有効	
2.35	1.51	27.1	6.0	11.1	3.8	5年度計
-	-	-	-	-	-	5年度月平均
2.40	1.50	25.5	5.5	10.3	3.5	6年度計
-	-	-	-	-	-	6年度月平均
2.31	1.51	26.7	6.0	11.2	3.9	5年計
-	-	-	-	-	-	5年月平均
2.36	1.49	26.1	5.7	10.6	3.6	6年計
-	-	-	-	-	-	6年月平均
2.20	1.61	21.2	5.3	9.4	3.2	6年 1月
2.29	1.57	28.3	6.5	11.7	3.9	2月
2.37	1.53	30.2	6.8	12.5	4.3	3月
1.91	1.45	24.1	6.3	12.2	4.2	4月
2.17	1.44	24.5	5.5	11.0	3.8	5月
2.41	1.42	27.7	5.5	10.9	3.7	6月
2.27	1.42	25.3	5.5	10.8	3.8	7月
2.51	1.45	26.2	5.2	9.9	3.4	8月
2.43	1.47	24.2	5.1	9.5	3.3	9月
2.35	1.47	25.1	5.5	10.2	3.6	10月
2.71	1.52	26.3	5.1	9.4	3.2	11月
3.23	1.59	33.7	5.7	10.1	3.5	12月
2.32	1.60	20.1	4.8	8.6	3.0	7年 1月
2.55	1.62	25.4	5.7	9.5	3.3	2月
2.41	1.57	26.7	6.0	11.1	3.8	3月
2.71	1.61	20.4	4.2	9.2	3.2	岡山 山計
2.62	1.74	33.2	7.7	11.2	3.9	津 山 計
2.61	1.75	33.2	7.8	11.1	3.9	津 山 作
2.67	1.70	33.1	7.3	11.6	4.0	美 央 計
2.11	1.38	25.8	5.7	10.9	3.7	倉 敷 中 央 計
2.19	1.45	25.1	5.7	10.5	3.6	倉 敷 中 央 計
1.72	1.09	28.0	6.1	13.0	4.5	総 社 島 野 計
2.13	1.32	27.3	5.7	11.1	3.8	児 野 計
2.55	1.73	30.1	7.0	8.6	3.0	玉 和 野 計
1.66	1.05	27.1	5.8	13.8	4.7	和 氣 野 計
1.61	1.02	27.3	5.9	13.9	4.7	和 備 野 計
1.81	1.12	26.5	5.7	13.7	4.7	和 備 野 計
3.16	1.96	43.3	9.3	13.0	4.5	高 梁 野 計
2.92	1.84	39.9	8.6	12.2	4.2	高 梁 野 計
3.42	2.09	46.9	10.0	13.8	4.8	高 新 野 計
2.42	1.57	29.5	6.4	9.7	3.2	笠 岡 野 計
1.82	1.07	24.5	4.9	10.5	3.6	西 大 野 計

(1) 一般職業紹介状況(その5)

(ウ) 常用

項 目	①新規求職申込件数			②月間有効求職者数			③紹介件数		
	計	男	女	計	男	女	計	男	
5年度計	47,236	24,589	22,647	211,755	116,190	95,565	41,074	22,452	
5年度月平均	3,936	2,049	1,887	17,646	9,683	7,964	3,423	1,871	
6年度計	44,687	23,193	21,494	207,488	114,376	93,112	36,459	19,515	
6年度月平均	3,724	1,933	1,791	17,291	9,531	7,759	3,038	1,626	
5年計	48,082	24,904	23,178	212,485	116,312	96,173	41,442	22,737	
5年月平均	4,007	2,075	1,932	17,707	9,693	8,014	3,454	1,895	
6年計	45,430	23,644	21,786	209,510	115,544	93,966	37,869	20,291	
6年月平均	3,786	1,970	1,816	17,459	9,629	7,831	3,156	1,691	
6年 1月	4,181	2,182	1,999	16,872	9,390	7,482	3,325	1,793	
2月	3,985	2,039	1,946	17,260	9,495	7,765	3,534	1,815	
3月	3,878	2,059	1,819	17,351	9,569	7,782	3,558	1,940	
4月	4,769	2,504	2,265	18,064	10,057	8,007	3,491	1,866	
5月	4,112	2,066	2,046	18,257	10,030	8,227	3,451	1,825	
6月	3,562	1,797	1,765	17,891	9,790	8,101	3,112	1,673	
7月	3,888	2,058	1,830	17,816	9,744	8,072	3,360	1,763	
8月	3,505	1,840	1,665	17,561	9,643	7,918	2,662	1,424	
9月	3,668	1,915	1,753	17,462	9,616	7,846	2,961	1,587	
10月	3,854	1,996	1,858	17,710	9,747	7,963	3,067	1,636	
11月	3,297	1,754	1,543	17,101	9,500	7,601	2,951	1,618	
12月	2,731	1,434	1,297	16,165	8,963	7,202	2,397	1,351	
7年 1月	3,859	1,973	1,886	16,198	8,948	7,250	2,884	1,547	
2月	3,674	1,876	1,798	16,434	9,077	7,357	3,051	1,599	
3月	3,768	1,980	1,788	16,829	9,261	7,568	3,072	1,626	
令和6年度計	岡山計	15,713	7,577	8,136	75,776	39,118	36,658	12,210	6,045
	津山計	4,912	2,720	2,192	21,322	12,368	8,954	4,309	2,540
	津山作	3,955	2,185	1,770	16,956	9,750	7,206	3,413	1,990
	美作	957	535	422	4,366	2,618	1,748	896	550
	倉敷中央計	13,209	6,865	6,344	59,376	32,500	26,876	10,815	5,702
	倉敷中央	9,776	5,059	4,717	43,429	23,418	20,011	8,067	4,259
	総社	2,074	1,063	1,011	9,487	5,355	4,132	1,728	900
	児島	1,359	743	616	6,460	3,727	2,733	1,020	543
	玉野計	1,244	676	568	5,303	3,040	2,263	1,044	580
	和气計	1,999	1,139	860	9,258	5,738	3,520	1,598	942
	和気前	1,440	817	623	6,641	4,076	2,565	1,205	722
	備前計	559	322	237	2,617	1,662	955	393	220
	高梁計	1,184	712	472	5,518	3,450	2,068	982	595
	高梁見	610	362	248	2,831	1,725	1,106	525	311
	新見	574	350	224	2,687	1,725	962	457	284
笠岡	3,311	1,855	1,456	15,263	9,244	6,019	3,080	1,833	
西大寺	3,115	1,649	1,466	15,672	8,918	6,754	2,421	1,278	

(注) 新規学卒者及びパートタイムを除く。

	④就職件数			⑤	⑥	⑦	項 目
	女	計	男	女	計	計	
18,622	12,361	6,653	5,708	107,002	309,542	11,909	5年 度 計
1,552	1,030	554	476	8,917	25,795	992	5年 度 月 平 均
16,944	10,998	5,834	5,164	103,781	301,004	10,614	6年 度 計
1,412	917	486	430	8,648	25,084	885	6年 度 月 平 均
18,705	12,426	6,703	5,723	107,169	308,766	12,001	5年 計
1,559	1,036	559	477	8,931	25,731	1,000	5年 月 平 均
17,578	11,470	6,112	5,358	103,526	301,683	11,043	6年 計
1,465	956	509	447	8,627	25,140	920	6年 月 平 均
1,532	849	466	383	8,581	25,762	831	6年 1月
1,719	1,078	586	492	8,829	25,755	1,026	2月
1,618	1,132	562	570	8,690	25,394	1,111	3月
1,625	1,116	587	529	8,669	25,067	1,084	4月
1,626	956	493	463	8,653	25,062	933	5月
1,439	950	514	436	8,137	24,347	899	6月
1,597	966	520	446	8,613	24,503	932	7月
1,238	893	491	402	8,643	24,792	849	8月
1,374	858	451	407	8,688	25,234	817	9月
1,431	949	509	440	8,810	25,412	903	10月
1,333	841	464	377	8,715	25,418	812	11月
1,046	882	469	413	8,498	24,937	846	12月
1,337	738	390	348	8,591	25,035	732	7年 1月
1,452	884	476	408	9,124	25,807	844	2月
1,446	965	470	495	8,640	25,390	963	3月
6,165	3,088	1,525	1,563	40,497	116,047	3,769	岡 山 計
1,769	1,575	851	724	12,697	36,442	1,402	津 山 計
1,423	1,271	687	584	10,197	29,213	1,118	津 山 作
346	304	164	140	2,500	7,229	284	美 敷 中 央 計
5,113	3,285	1,732	1,553	27,164	79,668	2,930	倉 敷 倉 敷 中 央 計
3,808	2,388	1,250	1,138	20,969	61,643	2,206	倉 敷 倉 敷 中 央 計
828	532	279	253	3,356	9,701	408	総 社 社 島 野 計
477	365	203	162	2,839	8,324	316	児 野 計
464	360	194	166	3,075	8,881	258	玉 和 野 計
656	521	301	220	3,255	9,510	449	和 気 野 計
483	377	224	153	2,252	6,596	314	和 備 野 計
173	144	77	67	1,003	2,914	135	備 前 計
387	491	298	193	3,649	10,571	471	高 梁 計
214	235	140	95	1,767	5,154	212	高 新 梁 見 岡 寺
173	256	158	98	1,882	5,417	259	高 新 梁 見 岡 寺
1,247	949	541	408	7,786	23,172	751	笠 岡 寺
1,143	729	392	337	5,658	16,713	584	西 大 寺

(2)産業別、規模別新規求人状況(その1)

(ア)全数(岡山県計、月別)

項 目		6年4月	5月	6月	7月	8月	9月	10月
産	A・B 農・林・漁業	163	148	88	131	99	87	138
	C 鉱業、採石業、砂利採取業	9	5	3	8	9	9	5
	D 建設業	1,303	1,215	1,331	1,277	1,180	1,357	1,298
	E 製造業	1,778	1,624	1,560	1,756	1,694	1,662	1,873
	(09) 食料品	304	226	196	256	269	213	353
	(10) 飲料・たばこ・飼料	27	22	25	31	21	33	28
	(11) 繊維	245	220	160	243	178	185	231
	(12) 木材・木製品	34	26	22	25	20	25	23
	(13) 家具・装備品	37	10	41	41	29	40	37
	(14) パルプ・紙・紙加工品	27	39	52	32	27	63	35
	(15) 印刷・同関連業	50	28	36	39	38	41	34
	(16) 化学工業	57	124	63	56	96	47	50
	(17) 石油製品・石炭製品	3	9	16	3	10	3	4
	(18) プラスチック製品	105	97	71	100	114	82	103
	(19) ゴム製品	53	41	22	70	31	18	73
	(21) 窯業・土石製品	83	57	97	66	72	100	99
	(22) 鉄鋼	94	54	75	93	86	75	97
	(23) 非鉄金属	30	19	52	23	25	33	46
	(24) 金属製品	156	163	134	164	170	172	148
	(25) はん用機械器具	94	136	75	97	125	73	118
	(26) 生産用機械器具	102	76	94	109	87	94	99
	(27) 業務用機械器具	4	17	12	5	18	15	15
	(28) 電子部品・デバイス・電子回路	13	18	19	21	17	18	19
	(29) 電気機械器具	100	59	120	97	79	119	67
	(30) 情報通信機械器具	8	3	3	20	2	15	30
	(31) 輸送用機械器具	130	165	156	142	165	181	146
	(20・32) その他	22	15	19	23	15	17	18
	F 電気・ガス・熱供給・水道業	6	11	7	17	26	17	19
	G 情報通信業	132	118	124	130	103	133	125
	H 運輸業、郵便業	1,166	1,261	956	1,035	1,222	901	1,054
	I 卸売・小売業	2,339	3,171	2,775	3,327	3,580	3,441	3,332
	(50～55) 卸売業	372	449	360	355	438	443	422
(56～61) 小売業	1,967	2,722	2,415	2,972	3,142	2,998	2,910	
J 金融・保険業	74	42	62	62	52	70	37	
K 不動産業、物品賃貸業	216	167	238	175	188	218	228	
L 学術研究、専門・技術サービス業	212	201	258	208	207	244	253	
M 宿泊業、飲食サービス業	1,204	786	607	1,120	729	803	958	
(76) 飲食店	336	322	233	273	370	223	217	
N 生活関連サービス業、娯楽業	357	405	429	368	321	380	404	
O 教育、学習支援事業	147	131	103	152	108	106	190	
P 医療、福祉	4,583	4,003	3,690	4,642	3,837	3,884	4,690	
(83) 医療業	1,331	1,215	1,228	1,349	1,172	1,275	1,394	
(85) 社会保険・社会福祉・介護事業	3,233	2,777	2,448	3,286	2,651	2,596	3,284	
Q 複合サービス業	47	105	51	39	58	72	63	
R サービス業(他に分類されないもの)	1,004	982	957	1,008	887	1,069	1,095	
(91) 職業紹介・労働者派遣業	79	51	130	97	42	122	97	
(92) その他の事業サービス業	646	626	514	621	575	671	652	
S・T 公務、その他	352	175	157	199	121	157	305	
合 計	15,092	14,550	13,396	15,654	14,421	14,610	16,067	
規 模 別	0人～29人	9,477	9,446	8,729	9,617	8,650	9,169	9,678
	30人～99人	3,987	3,515	3,042	4,319	4,134	3,738	4,408
	100人～299人	986	946	1,148	998	997	1,170	1,041
	300人～499人	291	302	239	363	318	237	468
	500人～999人	183	215	95	171	169	104	264
	1000人以上	168	126	143	186	153	192	208

(注)1パートタイムを含む。

2平成25年10月改定「日本標準産業分類」に基づく区分による。

11月	12月	7年1月	2月	3月	6年度計	5年度計	項 目	
105	53	132	105	82	1,331	1,439	A・B 農・林・漁業	産
14	8	5	7	7	89	101	C 鉱業、採石業、砂利採取業	
1,237	1,220	1,265	1,342	1,312	15,337	16,422	D 建設業	
1,780	1,567	1,774	1,711	1,625	20,404	21,698	E 製造業	
267	179	291	253	188	2,995	3,104	(09) 食料品	
22	19	23	11	22	284	260	(10) 飲料・たばこ・飼料	
241	184	210	215	174	2,486	3,058	(11) 繊維	
26	21	31	24	14	291	357	(12) 木材・木製品	
18	49	33	24	33	392	325	(13) 家具・装備品	
14	52	36	16	40	433	412	(14) パルプ・紙・紙加工品	
47	28	36	40	16	433	482	(15) 印刷・同関連業	
112	68	46	93	74	886	960	(16) 化学工業	
7	2	4	3	3	67	116	(17) 石油製品・石炭製品	
89	77	70	70	76	1,054	1,014	(18) プラスチック製品	
37	30	70	46	32	523	501	(19) ゴム製品	
71	95	121	87	93	1,041	1,015	(21) 窯業・土石製品	
93	54	94	66	94	975	921	(22) 鉄鋼	
9	37	44	9	24	351	352	(23) 非鉄金属	
170	126	161	192	137	1,893	1,993	(24) 金属製品	
114	105	101	121	96	1,255	1,390	(25) はん用機械器具	
84	112	89	90	109	1,145	1,399	(26) 生産用機械器具	
46	11	17	15	13	188	166	(27) 業務用機械器具	
24	21	23	23	36	252	240	(28) 電子部品・デバイス・電子回路	
72	128	80	66	139	1,126	1,083	(29) 電気機械器具	
24	10	7	16	16	154	68	(30) 情報通信機械器具	
169	145	166	209	188	1,962	2,203	(31) 輸送用機械器具	
24	14	21	22	8	218	279	(20 ・ 32) その他	
35	17	37	23	16	231	105	F 電気・ガス・熱供給・水道業	
114	119	88	104	108	1,398	1,724	G 情報通信業	
1,357	918	1,056	1,259	1,023	13,208	12,581	H 運輸業、郵便業	
3,426	2,997	3,485	3,474	3,120	38,467	41,011	I 卸売・小売業	
448	378	386	446	454	4,951	5,282	(50 ～ 55) 卸売業	
2,978	2,619	3,099	3,028	2,666	33,516	35,729	(56 ～ 61) 小売業	
55	73	58	77	57	719	777	J 金融・保険業	
165	172	198	164	192	2,321	2,517	K 不動産業、物品賃貸業	
217	234	224	235	261	2,754	2,639	L 学術研究、専門・技術サービス業	
805	698	1,081	825	775	10,391	9,858	M 宿泊業、飲食サービス業	
297	195	374	223	226	3,289	3,868	(76) 飲食店	
287	351	342	294	321	4,259	4,902	N 生活関連サービス業、娯楽業	
130	106	278	180	122	1,753	1,886	O 教育、学習支援事業	
3,804	4,124	4,411	4,038	3,825	49,531	51,058	P 医療、福祉	
1,115	1,169	1,402	1,158	1,178	14,986	15,616	(83) 医療業	
2,682	2,938	2,997	2,870	2,634	34,396	35,265	(85) 社会保険・社会福祉・介護事業	
48	44	73	55	56	711	602	Q 複合サービス業	
931	837	1,118	1,010	1,091	11,989	13,152	R サービス業(他に分類されないもの)	
57	82	76	69	93	995	1,206	(91) 職業紹介・労働者派遣業	
623	502	716	623	683	7,452	8,256	(92) その他の事業サービス業	
755	710	1,879	467	494	5,771	6,265	S・T 公務、その他	
15,265	14,248	17,504	15,370	14,487	180,664	188,737	合 計	
9,270	8,592	10,580	10,386	9,243	112,837	114,165	0人～29人	規 模 別
4,141	3,699	4,158	3,476	3,488	46,105	51,600	30人～99人	
1,066	1,214	1,141	986	1,224	12,917	13,685	100人～299人	
284	315	295	278	181	3,571	3,748	300人～499人	
310	124	194	168	133	2,130	2,164	500人～999人	
194	304	1,136	76	218	3,104	3,375	1000人以上	

(2)産業別、規模別新規求人状況(その2)

(イ)全数(安定所別)

項目	岡山	津山計		倉敷中央計				玉野		
		津山	美作	倉敷中央	総社	児島				
A・B 農・林・漁業	173	323	225	98	169	142	27	0	6	
C 鉱業、採石業、砂利採取業	13	0	0	0	29	4	8	17	3	
D 建設業	4,920	1,820	1,422	398	5,061	3,911	654	496	374	
E 製造業	3,151	3,655	2,636	1,019	5,899	3,139	1,474	1,286	933	
(09) 食料品	436	505	458	47	1,062	392	667	3	31	
(10) 飲料・たばこ・飼料	41	32	18	14	69	14	49	6	0	
(11) 繊維	212	421	398	23	1,318	120	92	1,106	77	
(12) 木材・木製品	58	172	164	8	19	13	5	1	13	
(13) 家具・装備品	73	126	114	12	94	48	46	0	9	
(14) パルプ・紙・紙加工品	129	97	63	34	55	43	6	6	4	
(15) 印刷・同関連業	304	5	5	0	58	51	0	7	0	
(16) 化学工業	44	384	55	329	126	99	25	2	7	
(17) 石油製品・石炭製品	1	12	12	0	51	34	0	17	0	
(18) プラスチック製品	218	214	158	56	211	134	50	27	17	
(19) ゴム製品	138	18	9	9	95	89	6	0	0	
(21) 窯業・土石製品	76	163	153	10	141	107	27	7	15	
(22) 鉄鋼	49	92	35	57	626	622	4	0	22	
(23) 非鉄金属	31	34	18	16	72	52	2	18	38	
(24) 金属製品	309	341	226	115	272	194	57	21	217	
(25) はん用機械器具	297	259	191	68	327	301	4	22	111	
(26) 生産用機械器具	219	142	127	15	253	148	100	5	54	
(27) 業務用機械器具	82	53	39	14	5	5	0	0	0	
(28) 電子部品・デバイス・電子回路	0	97	78	19	0	0	0	0	1	
(29) 電気機械器具	184	300	240	60	100	76	24	0	29	
(30) 情報通信機械器具	12	22	0	22	119	119	0	0	0	
(31) 輸送用機械器具	167	155	67	88	736	398	308	30	288	
(20・32) その他	71	11	8	3	90	80	2	8	0	
F 電気・ガス・熱供給・水道業	95	21	21	0	8	8	0	0	2	
G 情報通信業	1,125	94	61	33	103	97	2	4	25	
H 運輸業、郵便業	5,044	1,052	860	192	3,933	2,957	721	255	264	
I 卸売・小売業	16,770	3,290	3,009	281	14,389	13,485	467	437	383	
(50～55) 卸売業	2,681	389	367	22	1,167	812	29	326	104	
(56～61) 小売業	14,089	2,901	2,642	259	13,222	12,673	438	111	279	
J 金融・保険業	409	55	52	3	160	132	19	9	4	
K 不動産業、物品賃貸業	1,412	161	160	1	483	422	9	52	46	
L 学術研究、専門・技術サービス業	1,449	311	281	30	633	558	35	40	39	
M 宿泊業、飲食サービス業	6,019	1,496	972	524	1,877	1,331	401	145	152	
(76) 飲食店	1,469	348	264	84	890	779	82	29	68	
N 生活関連サービス業、娯楽業	1,827	400	178	222	1,040	795	175	70	190	
O 教育、学習支援事業	829	139	93	46	351	311	35	5	5	
P 医療、福祉	16,249	4,719	3,973	746	14,984	12,294	1,427	1,263	2,499	
(83) 医療業	5,226	2,167	1,822	345	4,472	3,577	440	455	244	
(85) 社会保険・社会福祉・介護事業	10,985	2,535	2,134	401	10,418	8,627	987	804	2,255	
Q 複合サービス業	101	248	231	17	223	188	25	10	19	
R サービス業(他に分類されないもの)	6,156	1,043	878	165	3,221	2,815	131	275	156	
(91) 職業紹介・労働者派遣業	725	9	9	0	213	149	3	61	11	
(92) その他の事業サービス業	4,046	701	631	70	1,991	1,820	33	138	98	
S・T 公務、その他	3,897	421	168	253	763	649	92	22	101	
合計	69,639	19,248	15,220	4,028	53,326	43,238	5,702	4,386	5,201	
規模別	0人～29人	48,638	11,527	9,485	2,042	28,582	22,755	2,830	2,997	3,890
	30人～99人	13,963	5,334	4,091	1,243	16,981	14,388	1,374	1,219	999
	100人～299人	3,377	1,622	1,322	300	4,251	3,635	517	99	217
	300人～499人	667	580	230	350	1,621	1,232	318	71	63
	500人～999人	794	93	0	93	1,135	718	417	0	8
1000人以上	2,200	92	92	0	756	510	246	0	24	

(注)1パートタイムを含む。

2平成25年10月改定「日本標準産業分類」に基づく区分による。

和気計	和気		高梁計			笠岡	西大寺	岡山県計	項目
	和気	備前	高梁	新見	高梁				
118	102	16	133	57	76	279	130	1,331	A・B 農・林・漁業
24	24	0	1	1	0	19	0	89	C 鉱業、採石業、砂利採取業
658	530	128	614	227	387	1,089	801	15,337	D 建設業
1,124	862	262	1,066	622	444	2,766	1,810	20,404	E 製造業
128	113	15	130	64	66	543	160	2,995	(09) 食料品
52	52	0	22	12	10	33	35	284	(10) 飲料・たばこ・飼料
31	24	7	41	6	35	256	130	2,486	(11) 繊維
11	3	8	13	0	13	3	2	291	(12) 木材・木製品
18	12	6	33	26	7	27	12	392	(13) 家具・装備品
4	0	4	13	0	13	78	53	433	(14) パルプ・紙・紙加工品
4	1	3	16	12	4	6	40	433	(15) 印刷・同関連業
82	43	39	43	9	34	73	127	886	(16) 化学工業
0	0	0	0	0	0	3	0	67	(17) 石油製品・石炭製品
36	36	0	8	5	3	288	62	1,054	(18) プラスチック製品
11	11	0	135	128	7	42	84	523	(19) ゴム製品
231	123	108	251	119	132	88	76	1,041	(21) 窯業・土石製品
11	0	11	2	2	0	138	35	975	(22) 鉄鋼
6	6	0	78	78	0	25	67	351	(23) 非鉄金属
215	203	12	127	53	74	145	267	1,893	(24) 金属製品
99	74	25	1	1	0	105	56	1,255	(25) はん用機械器具
60	38	22	78	78	0	299	40	1,145	(26) 生産用機械器具
14	14	0	0	0	0	10	24	188	(27) 業務用機械器具
18	18	0	3	0	3	34	99	252	(28) 電子部品・デバイス・電子回路
15	15	0	39	9	30	148	311	1,126	(29) 電気機械器具
0	0	0	1	0	1	0	0	154	(30) 情報通信機械器具
78	76	2	32	20	12	410	96	1,962	(31) 輸送用機械器具
0	0	0	0	0	0	12	34	218	(20・32) その他
0	0	0	0	0	0	71	34	231	F 電気・ガス・熱供給・水道業
4	4	0	26	12	14	17	4	1,398	G 情報通信業
451	200	251	408	136	272	902	1,154	13,208	H 運輸業、郵便業
570	358	212	449	185	264	732	1,884	38,467	I 卸売・小売業
118	31	87	158	140	18	192	274	5,083	(50～55) 卸売業
452	327	125	291	45	246	540	1,610	33,384	(56～61) 小売業
34	3	31	40	31	9	4	13	719	J 金融・保険業
42	25	17	80	35	45	9	88	2,321	K 不動産業、物品賃貸業
23	14	9	65	33	32	191	43	2,754	L 学術研究、専門・技術サービス業
135	106	29	131	34	97	318	263	10,391	M 宿泊業、飲食サービス業
119	94	25	80	11	69	145	170	3,289	(76) 飲食店
108	81	27	160	74	86	207	327	4,259	N 生活関連サービス業、娯楽業
17	6	11	100	67	33	180	132	1,753	O 教育、学習支援事業
1,592	1,245	347	1,496	842	654	5,182	2,810	49,531	P 医療、福祉
396	296	100	605	394	211	1,172	704	14,986	(83) 医療業
1,196	949	247	891	448	443	4,010	2,106	34,396	(85) 社会保険・社会福祉・介護事業
16	2	14	55	25	30	5	44	711	Q 複合サービス業
89	52	37	231	128	103	415	678	11,989	R サービス業(他に分類されないもの)
2	0	2	2	2	0	6	27	995	(91) 職業紹介・労働者派遣業
8	0	8	84	44	40	221	303	7,452	(92) その他の事業サービス業
152	39	113	84	56	28	257	96	5,771	S・T 公務、その他
5,157	3,653	1,504	5,139	2,565	2,574	12,643	10,311	180,664	合計
3,065	2,188	877	2,852	1,180	1,672	7,381	6,902	112,837	0人～29人
1,454	982	472	1,368	689	679	3,645	2,361	46,105	30人～99人
538	429	109	766	558	208	1,289	857	12,917	100人～299人
98	54	44	98	90	8	283	161	3,571	300人～499人
0	0	0	55	48	7	45	0	2,130	500人～999人
2	0	2	0	0	0	0	30	3,104	1000人以上

産

業

別

規

模

別

(3)産業別、規模別充足状況(その1)

(ア)全数 (岡山県計、月別)

項 目		6年4月	5月	6月	7月	8月	9月	10月
産	A・B 農・林・漁業	48	53	38	29	24	23	28
	C 鉱業、採石業、砂利採取業	3	1	1	0	0	1	1
	D 建設業	109	88	95	87	84	94	75
	E 製造業	336	283	286	310	249	283	306
	(09) 食料品	59	54	45	61	43	54	48
	(10) 飲料・たばこ・飼料	3	7	7	7	11	14	6
	(11) 繊維	37	39	36	31	26	42	47
	(12) 木材・木製品	5	4	6	8	2	4	2
	(13) 家具・装備品	5	4	5	3	6	10	5
	(14) パルプ・紙・紙加工品	11	9	10	9	12	13	13
	(15) 印刷・同関連業	4	9	6	5	5	4	8
	(16) 化学工業	21	17	17	19	10	11	22
	(17) 石油製品・石炭製品	2	0	1	1	0	3	1
	(18) プラスチック製品	24	21	30	20	23	19	22
	(19) ゴム製品	9	8	4	15	7	6	1
	(21) 窯業・土石製品	20	9	11	14	9	14	9
	(22) 鉄鋼	11	8	14	5	8	5	6
	(23) 非鉄金属	4	5	2	5	4	5	4
	(24) 金属製品	31	26	25	27	17	32	26
	(25) はん用機械器具	19	9	14	12	12	10	13
	(26) 生産用機械器具	16	9	7	12	10	6	8
	(27) 業務用機械器具	1	1	3	3	1	2	1
	(28) 電子部品・デバイス・電子回路	3	2	8	4	4	3	3
	(29) 電気機械器具	17	15	13	14	10	3	18
	(30) 情報通信機械器具	3	2	0	1	4	2	6
	(31) 輸送用機械器具	23	23	15	25	22	17	28
	(20・32) その他	8	3	7	9	3	4	9
	F 電気・ガス・熱供給・水道業	2	2	0	0	3	1	2
	G 情報通信業	18	11	6	8	5	14	16
	H 運輸業、郵便業	156	173	139	137	118	105	114
	I 卸売・小売業	215	220	223	218	211	240	262
(50～55) 卸売業	61	49	66	64	54	74	73	
(56～61) 小売業	154	171	157	154	157	166	189	
J 金融・保険業	15	9	14	7	6	8	12	
K 不動産業、物品賃貸業	27	30	35	40	22	28	27	
L 学術研究、専門・技術サービス業	41	45	30	43	33	41	30	
M 宿泊業、飲食サービス業	99	113	86	74	66	89	127	
(76) 飲食店	32	40	29	19	21	36	45	
N 生活関連サービス業、娯楽業	42	30	35	28	26	32	36	
O 教育、学習支援事業	36	21	33	22	25	25	23	
P 医療、福祉	568	512	504	519	438	441	530	
(83) 医療業	198	183	180	201	162	157	186	
(85) 社会保険・社会福祉・介護事業	368	325	322	316	274	280	342	
Q 複合サービス業	19	24	18	10	9	16	22	
R サービス業(他に分類されないもの)	248	185	165	175	160	153	184	
(91) 職業紹介・労働者派遣業	12	10	11	7	6	12	4	
(92) その他の事業サービス業	160	122	87	98	99	103	132	
S・T 公務、その他	75	71	39	35	31	40	21	
合 計		2,057	1,871	1,747	1,742	1,510	1,634	1,816
規 模 別	0人～29人	1,312	1,221	1,126	1,086	930	1,014	1,142
	30人～99人	524	464	418	453	404	418	471
	100人～299人	134	112	133	147	114	132	126
	300人～499人	50	36	28	31	24	30	38
	500人～999人	18	24	27	13	19	18	16
	1000人以上	19	14	15	12	19	22	23

(注) 1パートタイムを含む。

2 平成25年10月改定「日本標準産業分類」に基づく区分による。

11月	12月	7年1月	2月	3月	6年度計	5年度計	項 目		
22	29	21	28	31	374	386	A・B 農・林・漁業	業	
1	3	2	1	1	15	36	C 鉱業、採石業、砂利採取業		
74	78	62	84	77	1,007	1,101	D 建設業		
272	276	224	254	285	3,364	3,792	E 製造業		
62	47	34	41	51	599	664	(09) 食料品		
6	7	5	7	7	87	89	(10) 飲料・たばこ・飼料		
25	42	39	35	43	442	492	(11) 織		
6	6	2	3	7	55	64	(12) 木材・木製品		
10	3	2	10	4	67	45	(13) 家具・装備品		
7	10	9	10	19	132	131	(14) パルプ・紙・紙加工品		
4	10	2	6	6	69	103	(15) 印刷・同関連業		
19	16	19	16	10	196	217	(16) 化学工業		
0	1	2	0	0	11	10	(17) 石油製品・石炭製品		
17	13	17	16	14	236	254	(18) プラスチック製品		
11	9	2	7	12	91	78	(19) ゴム製品		
11	18	12	14	18	159	164	(21) 窯業・土石製品		
7	2	6	7	6	85	106	(22) 鉄鋼		
3	3	3	2	1	41	45	(23) 非鉄金属		
21	20	15	19	27	286	298	(24) 金属製品		
8	9	11	14	10	141	189	(25) はん用機械器具		
10	11	8	9	10	116	192	(26) 生産用機械器具		
1	3	0	2	1	19	20	(27) 業務用機械器具		
3	6	3	3	3	45	48	(28) 電子部品・デバイス・電子回路		
14	7	7	8	9	135	135	(29) 電気機械器具		
5	6	4	1	0	34	15	(30) 情報通信機械器具		
18	17	17	18	22	245	346	(31) 輸送用機械器具		
4	10	5	6	5	73	87	(20・32) その他		
3	2	4	6	4	29	22	F 電気・ガス・熱供給・水道業		
11	8	5	11	5	118	120	G 情報通信業		
152	120	121	135	135	1,605	1,787	H 運輸業、郵便業		
236	194	187	219	226	2,651	2,929	I 卸売・小売業		
68	55	51	80	68	763	892	(50～55) 卸売業		
168	139	136	139	158	1,888	2,037	(56～61) 小売業		
5	12	5	6	14	113	121	J 金融・保険業		
21	35	30	31	43	369	325	K 不動産業、物品賃貸業		
33	46	23	29	39	433	433	L 学術研究、専門・技術サービス業		
96	73	74	73	99	1,069	973	M 宿泊業、飲食サービス業		
34	25	25	24	27	357	368	(76) 飲食店		
33	24	27	33	30	376	400	N 生活関連サービス業、娯楽業		
27	26	29	65	54	386	399	O 教育、学習支援事業		
432	431	384	470	561	5,790	6,095	P 医療、福祉		
146	156	136	156	189	2,050	2,300	(83) 医療業		
283	273	248	310	369	3,710	3,766	(85) 社会保険・社会福祉・介護事業		
21	12	8	27	13	199	141	Q 複合サービス業		
174	148	126	141	172	2,031	2,085	R サービス業(他に分類されないもの)		
11	0	4	6	3	86	124	(91) 職業紹介・労働者派遣業		
108	103	86	92	110	1,300	1,284	(92) その他の事業サービス業		
31	80	53	104	158	738	1,008	S・T 公務、その他		
1,644	1,597	1,385	1,717	1,947	20,667	22,153	合 計		
1,038	940	863	1,046	1,232	12,950	13,598	0人～29人		規模別
424	451	356	429	452	5,264	5,760	30人～99人		
109	113	103	132	169	1,524	1,810	100人～299人		
38	35	27	44	49	430	446	300人～499人		
17	26	19	29	27	253	259	500人～999人		
18	32	17	37	18	246	280	1000人以上		

(3) 産業別、規模別充足状況(その2)

(イ) 全数 (安定所別)

項目	岡山	津山計			倉敷中央計				玉野	
		津山	美作	倉敷中央	総社	児島				
A・B 農・林・漁業	45	89	64	25	47	32	15	0	2	
C 鉱業、採石業、砂利採取業	1	0	0	0	5	2	3	0	1	
D 建設業	354	132	108	24	318	237	45	36	20	
E 製造業	516	573	390	183	994	593	190	211	116	
(09) 食料品	110	102	81	21	185	126	57	2	8	
(10) 飲料・たばこ・飼料	14	7	5	2	11	7	3	1	0	
(11) 繊維	49	40	32	8	234	39	22	173	17	
(12) 木材・木製品	13	25	23	2	9	5	3	1	0	
(13) 家具・装備品	6	20	10	10	20	16	4	0	1	
(14) パルプ・紙・紙加工品	22	19	12	7	34	21	5	8	3	
(15) 印刷・同関連業	38	1	1	0	11	8	0	3	0	
(16) 化学工業	10	61	18	43	39	26	12	1	2	
(17) 石油製品・石炭製品	0	3	3	0	7	5	0	2	0	
(18) プラスチック製品	32	51	39	12	56	34	15	7	6	
(19) ゴム製品	12	6	6	0	22	21	1	0	0	
(21) 窯業・土石製品	8	13	12	1	25	20	5	0	9	
(22) 鉄鋼	6	5	3	2	61	61	0	0	1	
(23) 非鉄金属	0	9	7	2	5	1	1	3	6	
(24) 金属製品	52	48	31	17	67	48	17	2	21	
(25) はん用機械器具	40	32	22	10	26	24	0	2	8	
(26) 生産用機械器具	24	26	18	8	20	14	5	1	3	
(27) 業務用機械器具	9	6	4	2	0	0	0	0	0	
(28) 電子部品・デバイス・電子回路	0	17	14	3	0	0	0	0	0	
(29) 電気機械器具	22	55	37	18	8	6	2	0	5	
(30) 情報通信機械器具	7	2	0	2	25	25	0	0	0	
(31) 輸送用機械器具	22	18	7	11	98	62	36	0	26	
(20・32) その他	20	7	5	2	31	24	2	5	0	
F 電気・ガス・熱供給・水道業	12	6	6	0	0	0	0	0	1	
G 情報通信業	73	16	13	3	19	18	0	1	5	
H 運輸業、郵便業	464	157	125	32	553	380	130	43	44	
I 卸売・小売業	1,093	261	237	24	822	700	66	56	78	
(50～55) 卸売業	391	52	49	3	198	147	11	40	36	
(56～61) 小売業	702	209	188	21	624	553	55	16	42	
J 金融・保険業	68	9	7	2	21	16	2	3	0	
K 不動産業、物品賃貸業	214	27	27	0	62	47	0	15	17	
L 学術研究、専門・技術サービス業	258	40	37	3	86	77	6	3	8	
M 宿泊業、飲食サービス業	526	142	115	27	244	138	75	31	32	
(76) 飲食店	153	32	26	6	93	63	19	11	30	
N 生活関連サービス業、娯楽業	125	47	25	22	85	62	15	8	29	
O 教育、学習支援事業	175	35	28	7	95	77	14	4	4	
P 医療、福祉	1,944	608	495	113	1,865	1,479	255	131	170	
(83) 医療業	722	256	219	37	705	595	62	48	37	
(85) 社会保険・社会福祉・介護事業	1,211	351	275	76	1,142	866	193	83	133	
Q 複合サービス業	44	46	40	6	80	66	13	1	4	
R サービス業(他に分類されないもの)	1,060	162	138	24	558	476	25	57	24	
(91) 職業紹介・労働者派遣業	56	1	1	0	16	12	0	4	3	
(92) その他の事業サービス業	721	105	90	15	351	309	2	40	8	
S・T 公務、その他	310	77	53	24	119	79	34	6	33	
合計	7,282	2,427	1,908	519	5,973	4,479	888	606	588	
規模別	0人～29人	4,963	1,525	1,250	275	3,485	2,593	461	431	367
	30人～99人	1,602	648	479	169	1,574	1,163	249	162	168
	100人～299人	390	198	154	44	474	381	80	13	40
	300人～499人	102	39	15	24	219	174	45	0	10
	500人～999人	100	7	0	7	120	75	45	0	1
	1000人以上	125	10	10	0	101	93	8	0	2

(注) 1パートタイムを含む。

2 平成25年10月改定「日本標準産業分類」に基づく区分による。

和気計	高梁計					笠岡	西大寺	岡山県計	項目	
	和気	備前		高梁	新見					
31	23	8	27	5	22	77	56	374	A・B 農・林・漁業	産
7	7	0	0	0	0	1	0	15	C 鉱業、採石業、砂利採取業	
47	36	11	43	12	31	45	48	1,007	D 建設業	
238	163	75	178	96	82	433	316	3,364	E 製造業	
18	14	4	30	16	14	121	25	599	(09) 食料品	
16	16	0	9	5	4	6	24	87	(10) 飲料・たばこ・飼料	
12	12	0	7	2	5	49	34	442	(11) 繊維	
2	2	0	4	0	4	2	0	55	(12) 木材・木製品	
5	5	0	10	7	3	3	2	67	(13) 家具・装備品	
1	0	1	3	0	3	24	26	132	(14) パルプ・紙・紙加工品	
1	0	1	6	5	1	3	9	69	(15) 印刷・同関連業	
41	12	29	7	2	5	9	27	196	(16) 化学工業	
0	0	0	0	0	0	1	0	11	(17) 石油製品・石炭製品	
13	13	0	3	2	1	59	16	236	(18) プラスチック製品	
4	4	0	25	20	5	12	10	91	(19) ゴム製品	
51	33	18	33	11	22	12	8	159	(21) 窯業・土石製品	
6	0	6	0	0	0	4	2	85	(22) 鉄鋼	
4	4	0	6	6	0	6	5	41	(23) 非鉄金属	
24	22	2	13	9	4	21	40	286	(24) 金属製品	
18	6	12	1	1	0	9	7	141	(25) はん用機械器具	
7	5	2	5	5	0	21	10	116	(26) 生産用機械器具	
0	0	0	0	0	0	2	2	19	(27) 業務用機械器具	
2	2	0	0	0	0	6	20	45	(28) 電子部品・デバイス・電子回路	
8	8	0	10	1	9	14	13	135	(29) 電気機械器具	
0	0	0	0	0	0	0	0	34	(30) 情報通信機械器具	
5	5	0	6	4	2	48	22	245	(31) 輸送用機械器具	
0	0	0	0	0	0	1	14	73	(20・32) その他	
0	0	0	0	0	0	5	5	29	F 電気・ガス・熱供給・水道業	
0	0	0	1	0	1	4	0	118	G 情報通信業	
73	38	35	82	26	56	135	97	1,605	H 運輸業、郵便業	
81	53	28	78	42	36	98	140	2,651	I 卸売・小売業	
20	9	11	5	4	1	30	31	763	(50～55) 卸売業	
61	44	17	73	38	35	68	109	1,888	(56～61) 小売業	
7	2	5	6	4	2	0	2	113	J 金融・保険業	
8	8	0	16	6	10	1	24	369	K 不動産業、物品賃貸業	
9	8	1	9	6	3	13	10	433	L 学術研究、専門・技術サービス業	
29	24	5	18	1	17	52	26	1,069	M 宿泊業、飲食サービス業	
21	16	5	9	0	9	21	12	371	(76) 飲食店	
20	13	7	12	3	9	36	22	376	N 生活関連サービス業、娯楽業	
6	1	5	25	18	7	22	24	386	O 教育、学習支援事業	
247	197	50	179	93	86	424	353	5,790	P 医療、福祉	
59	44	15	52	24	28	151	68	2,050	(83) 医療業	
193	158	35	127	69	58	273	285	3,715	(85) 社会保険・社会福祉・介護事業	
5	1	4	10	5	5	1	9	199	Q 複合サービス業	
15	6	9	38	24	14	67	107	2,031	R サービス業(他に分類されないもの)	
2	0	2	1	1	0	1	6	86	(91) 職業紹介・労働者派遣業	
0	0	0	14	9	5	42	59	1,300	(92) その他の事業サービス業	
69	21	48	38	19	19	60	32	738	S・T 公務、その他	
892	601	291	760	360	400	1,474	1,271	20,667	合計	
519	363	156	440	182	258	847	804	12,950	0人～29人	規模別
256	160	96	231	120	111	446	339	5,264	30人～99人	
105	71	34	68	45	23	141	108	1,524	100人～299人	
9	7	2	7	5	2	29	15	430	300人～499人	
0	0	0	14	8	6	11	0	253	500人～999人	
3	0	3	0	0	0	0	5	246	1000人以上	

(4) 広域職業紹介状況

項目	①他県への就職件数			②他県からの 充足数	
	計	男	女	計	
5年度計	2,635	1,308	1,327	2,145	
5年度月平均	220	109	111	179	
6年度計	2,624	1,307	1,317	2,040	
6年度月平均	219	109	110	170	
5年計	2,606	1,303	1,303	2,183	
5年月平均	217	109	109	182	
6年計	2,664	1,320	1,344	2,011	
6年月平均	222	110	112	168	
6年 1月	173	90	83	150	
2月	235	109	126	149	
3月	250	119	131	175	
4月	245	123	122	188	
5月	226	112	114	189	
6月	239	117	122	150	
7月	229	115	114	153	
8月	220	106	114	151	
9月	203	106	97	156	
10月	222	120	102	212	
11月	201	98	103	181	
12月	221	105	116	157	
7年 1月	174	84	90	153	
2月	230	109	121	155	
3月	214	112	102	195	
令和6年度計	岡山計	779	388	391	994
	津山計	286	131	155	92
	津山製作所	208	87	121	74
	美作中央計	78	44	34	18
	倉敷中央計	636	321	315	544
	倉敷中央社	467	233	234	496
	総社	103	54	49	22
	児島	66	34	32	26
	玉野計	74	38	36	27
	和气計	119	65	54	66
	和気前計	72	36	36	42
	備前計	47	29	18	24
	高梁計	83	42	41	24
	高梁見	41	19	22	11
	新見	42	23	19	13
	笠岡	505	241	264	193
西大寺	142	81	61	100	

(注) パートタイムを含む。

③管外への就職数			④管外からの 充足数	項 目
計	男	女	計	
4,505	2,227	2,278	4,908	5年 度 計
375	186	190	409	5年 度 月 平 均
4,323	2,149	2,174	4,664	6年 度 計
360	179	181	389	6年 度 月 平 均
4,544	2,312	2,232	4,947	5年 計
379	193	186	412	5年 月 平 均
4,465	2,181	2,284	4,823	6年 計
372	182	190	402	6年 月 平 均
310	148	162	345	6年 1月
428	213	215	468	2月
428	187	241	491	3月
457	242	215	483	4月
397	177	220	427	5月
371	188	183	394	6月
361	192	169	382	7月
332	171	161	352	8月
347	173	174	367	9月
381	190	191	403	10月
333	152	181	361	11月
320	148	172	350	12月
299	164	135	327	7年 1月
320	154	166	368	2月
405	198	207	450	3月
947	500	447	2,258	岡 山 山 計
324	174	150	159	津 山 山
266	151	115	129	津 美 山 作
58	23	35	30	倉 敷 中 央 計
1,163	558	605	1,022	倉 敷 中 央 計
791	365	426	748	倉 敷 中 央 計
250	122	128	192	総 社 島
122	71	51	82	児 野 計
313	146	167	154	玉 和 気 野 計
407	194	213	254	和 備 梁 野 計
312	154	158	180	和 備 梁 野 計
95	40	55	74	高 梁 野 計
156	94	62	124	高 梁 野 計
120	76	44	84	高 新 見 岡
36	18	18	40	新 見 岡
310	162	148	199	笠 岡 寺
703	321	382	494	西 大 寺

(5) 一般求職者の地域別就職状況

項目	就 職 件 数								
	常 用			臨 時			季 節		
	計	男	女	計	男	女	計のうち 農林漁業	計のうち 建設業	計のうち 製造業
01 北海道	7	3	4	0	0	0	0	0	0
02 青森	2	1	1	0	0	0	0	0	0
03 岩手	0	0	0	0	0	0	0	0	0
04 宮城	1	0	1	0	0	0	0	0	0
05 秋田	0	0	0	0	0	0	0	0	0
06 山形	0	0	0	0	0	0	0	0	0
07 福島	3	3	0	0	0	0	0	0	0
08 茨城	4	3	1	0	0	0	0	0	0
09 栃木	3	2	1	0	0	0	0	0	0
10 群馬	0	0	0	0	0	0	0	0	0
11 埼玉	20	15	5	1	1	0	0	0	0
12 千葉	12	8	4	1	1	0	0	0	0
13 東京	137	55	82	9	1	8	0	0	1
14 神奈川	21	17	4	3	3	0	0	0	0
15 新潟	11	7	4	1	1	0	0	0	0
16 富山	7	4	3	0	0	0	0	0	0
17 石川	8	4	4	0	0	0	0	0	0
18 福井	0	0	0	1	0	1	0	0	1
19 山梨	3	1	2	0	0	0	0	0	0
20 長野	3	3	0	0	0	0	0	0	0
21 岐阜	12	7	5	0	0	0	0	0	0
22 静岡	7	7	0	0	0	0	0	0	0
23 愛知	18	9	9	1	1	0	0	0	1
24 三重	3	2	1	0	0	0	0	0	0
25 滋賀	1	1	0	0	0	0	0	0	0
26 京都	32	11	21	0	0	0	0	0	0
27 大阪	149	95	54	10	5	5	0	0	2
28 兵庫	109	70	39	4	1	3	0	0	2
29 奈良	7	5	2	0	0	0	0	0	0
30 和歌山	2	1	1	0	0	0	0	0	0
31 鳥取	30	16	14	2	0	2	0	0	1
32 島根	6	4	2	0	0	0	0	0	0
33 岡山	9,684	5,024	4,660	373	188	185	1	10	67
34 広島	482	318	164	29	19	10	0	0	2
35 山口	11	6	5	0	0	0	0	0	0
36 徳島	6	4	2	0	0	0	0	0	0
37 香川	73	51	22	0	0	0	0	0	0
38 愛媛	27	14	13	0	0	0	0	0	0
39 高知	16	10	6	0	0	0	0	0	0
40 福岡	25	20	5	1	1	0	0	0	0
41 佐賀	2	1	1	0	0	0	0	0	0
42 長崎	0	0	0	0	0	0	0	0	0
43 熊本	0	0	0	0	0	0	0	0	0
44 大分	3	1	2	0	0	0	0	0	0
45 宮崎	4	1	3	0	0	0	0	0	0
46 鹿児島	8	6	2	0	0	0	0	0	0
47 沖縄	3	2	1	0	0	0	0	0	0
岡山県内管外計	2,518	1,487	1,031	143	102	41	0	1	11
岡山県外計	1,278	788	490	90	61	29	0	0	10
合 計	10,962	5,812	5,150	436	222	214	1	10	77

(注) パートタイムを除くハローワーク利用登録者。

(6) 職業別常用職業紹介状況

項 目	新規求職申込件数				新規 求人数 全数	就職件数			
	男	45歳 以上	女	45歳 以上		男	45歳 以上	女	45歳 以上
職 業 計	23,193	12,158	21,494	8,506	103,781	5,834	2,965	5,164	2,217
A 管 理 的 職 業 従 事 者	149	126	19	9	428	27	20	4	3
B 専 門 的 ・ 技 術 的 職 業 従 事 者	2,543	1,188	4,066	1,765	22,631	539	227	1,240	603
07 製造技術者（開発）	136	83	6	0	883	40	8	7	2
08 製造技術者（開発を除く）	505	256	110	48	672	48	18	10	2
09 建築・土木・測量技術者	300	197	33	16	3,323	95	47	21	8
10 情報処理・通信技術者	418	114	50	5	1,082	57	15	11	0
11 その他の技術者	39	24	8	1	220	36	13	4	1
12 医師，歯科医師，獣医師，薬剤師	30	18	38	24	986	0	0	10	6
13 保健婦，助産婦，看護師	64	31	1,597	807	5,299	16	8	518	305
14 医療技術者	149	44	374	123	2,181	45	11	105	34
15 その他の保険医療従事者	42	14	315	75	1,096	9	2	78	20
16 社会福祉専門職業従事者	335	188	985	491	5,606	145	88	405	209
22 美術家，デザイナー，写真家，映像撮影者	170	43	233	27	209	8	2	15	0
05.06.17～21.23.24 その他の専門的職業	355	176	317	148	1,074	40	15	56	16
C 事 務 従 事 者	2,396	1,215	8,479	3,151	9,145	357	148	1,785	624
25 一般事務従事者	1,623	825	7,663	2,774	5,826	182	82	1,455	519
26 会計事務従事者	278	113	409	202	850	44	17	142	62
27 生産関連事務従事者	218	129	80	43	1,027	61	24	41	8
28 営業・販売事務従事者	151	83	237	90	863	32	10	105	19
29 外勤事務従事者	1	1	0	0	10	2	1	0	0
30 運輸・郵便事務従事者	45	35	20	13	499	27	13	26	14
31 事務用機器操作員	80	29	70	29	70	9	1	16	2
D 販 売 従 事 者	1,664	784	1,052	394	12,929	359	143	214	74
32 商品販売従事者	565	231	845	334	7,649	137	61	150	56
33 販売類似職業従事者	34	21	29	11	202	11	6	7	4
34 営業職業従事者	1,065	532	178	49	5,078	211	76	57	14
E サ ー ビ ス 職 業 従 事 者	1,426	805	2,662	1,283	16,883	529	313	1,094	584
35 家庭生活支援サービス職業従事者	1	1	0	0	5	0	0	0	0
36 介護サービス職業従事者	552	309	1,157	693	9,807	246	139	562	333
37 保健医療サービス職業従事者	13	8	261	133	1,091	9	6	201	87
38 生活衛生サービス職業従事者	36	19	251	26	1,054	17	7	37	9
39 飲食物調理従事者	453	276	496	266	2,688	105	66	199	119
40 接客・給仕職業従事者	196	74	319	94	1,350	60	30	50	16
41 居住施設・ビル等管理人	85	72	10	10	113	43	35	5	4
42 その他のサービス職業従事者	90	46	168	61	775	49	30	40	16
F 保 安 職 業 従 事 者	280	237	7	2	2,390	180	152	5	3
G 農 林 漁 業 従 事 者	302	160	67	27	727	122	66	22	10

(注)パートタイムを除く。

項 目	新規求職申込件数				新 規 求 人 数	就職件数			
	男	45歳 以上	女	45歳 以上		全数	男	45歳 以上	女
H 生産工程従事者	3,657	1,509	1,193	434	15,175	1,290	422	485	156
49 生産設備制御・監視従事者(金属製品)	365	106	24	9	409	61	11	3	2
50 生産設備制御・監視従事者 (金属製品を除く)	286	109	59	19	506	72	8	18	5
51 機械組立設備制御・監視従事者	91	40	16	9	74	5	2	2	0
52 製品製造・加工・処理従事者(金属製品)	755	346	69	31	3,953	370	142	33	9
53 製品製造・加工・処理従事者 (金属製品を除く)	823	360	562	190	3,675	434	144	282	98
54 機械組立従事者	458	188	131	57	985	78	26	30	8
55 機械整備・修理従事者	448	184	13	2	3,844	164	45	2	0
56 製品検査従事者(金属製品)	33	8	45	13	230	12	5	14	2
57 製品検査従事者(金属製品を除く)	38	11	94	41	384	32	16	69	20
58 機械検査従事者	30	10	23	10	236	11	4	10	6
59 生産関連・生産類似作業従事者	330	147	157	53	879	51	19	22	6
I 輸送・機械運転従事者	2,275	1,658	114	60	9,304	1,125	781	72	43
60 鉄道運転従事者	12	3	0	0	2	0	0	0	0
61 自動車運転従事者	1,707	1,245	96	53	7,969	938	682	62	37
62 船舶・航空機運転従事者	11	4	0	0	3	0	0	0	0
63 その他の輸送従事者	339	250	16	6	433	93	49	8	6
64 定置・建設機械運転従事者	206	156	2	1	897	94	50	2	0
J 建設・採掘従事者	883	417	40	13	8,274	435	193	27	4
65 建設躯体工事従事者	60	16	1	1	1,282	31	8	3	0
66 建設従事者(建設躯体工事従事者を除く)	285	148	19	9	2,402	105	40	11	1
67 電気工事従事者	247	91	14	1	1,416	99	38	6	2
68 土木作業従事者	282	155	6	2	3,116	189	103	7	1
69 採掘従事者	9	7	0	0	58	11	4	0	0
K 運搬・清掃・包装等従事者	3,291	2,162	1,196	627	5,895	871	500	216	113
70 運搬従事者	1,667	1,064	262	106	2,835	445	228	84	28
71 清掃従事者	337	219	162	102	1,222	198	124	73	51
72 包装従事者	61	42	82	30	167	22	11	16	8
73 その他の運搬・清掃・包装等従事者	1,226	837	690	389	1,671	206	137	43	26
I T 関連職業合計	707	267	136	42	2,463	144	48	43	6
福祉関連職業合計	921	503	3,308	1,796	20,050	422	240	1,367	798
(うち介護関係)	729	423	1,553	927	13,511	374	218	808	478
分類不能の職業	4,327	1,897	2,599	741	0	0	0	0	0

(7)パートタイム職業紹介状況(その1)

(ア)一般パートタイム

項 目	①新規求職申込件数			②月間有効求職者数			
	計	男	女	計	男	女	
5 年 度 計	28,187	8,684	19,503	143,541	49,635	93,906	
5 年 度 月 平 均	2,349	724	1,625	11,962	4,136	7,826	
6 年 度 計	28,265	8,945	19,320	151,527	54,336	97,191	
6 年 度 月 平 均	2,355	745	1,610	12,627	4,528	8,099	
5 年 計	28,123	8,502	19,621	142,200	48,498	93,702	
5 年 月 平 均	2,344	709	1,635	11,850	4,042	7,809	
6 年 計	28,556	9,074	19,482	149,618	53,528	96,090	
6 年 月 平 均	2,380	756	1,624	12,468	4,461	8,008	
6年 1月	2,483	804	1,679	11,094	4,005	7,089	
2月	2,328	720	1,608	11,357	4,083	7,274	
3月	2,378	783	1,595	11,873	4,297	7,576	
4月	3,814	1,374	2,440	13,171	4,866	8,305	
5月	2,826	855	1,971	13,645	4,981	8,664	
6月	2,152	608	1,544	13,482	4,833	8,649	
7月	2,326	761	1,565	12,858	4,473	8,385	
8月	1,914	627	1,287	12,376	4,367	8,009	
9月	2,357	701	1,656	12,599	4,447	8,152	
10月	2,413	728	1,685	12,852	4,472	8,380	
11月	1,991	608	1,383	12,573	4,423	8,150	
12月	1,574	505	1,069	11,738	4,281	7,457	
7年 1月	2,407	747	1,660	11,855	4,308	7,547	
2月	2,149	653	1,496	12,029	4,372	7,657	
3月	2,342	778	1,564	12,349	4,513	7,836	
令和6年度計	岡山 計	8,737	2,646	6,091	47,267	15,876	31,391
	津山 計	3,197	1,025	2,172	16,543	6,082	10,461
	津山 計	2,473	754	1,719	12,725	4,481	8,244
	美作 計	724	271	453	3,818	1,601	2,217
	倉敷中央 計	8,458	2,652	5,806	45,187	16,156	29,031
	倉敷中央 計	6,070	1,822	4,248	30,390	10,188	20,202
	倉敷中央 計	1,426	492	934	8,208	3,303	4,905
	児島 計	962	338	624	6,589	2,665	3,924
	玉野 計	913	303	610	4,418	1,667	2,751
	和気 計	1,467	499	968	7,710	3,052	4,658
	和気前 計	1,002	330	672	5,164	1,895	3,269
	高梁 計	465	169	296	2,546	1,157	1,389
	高梁 計	816	330	486	4,193	1,733	2,460
	高梁 計	426	162	264	2,254	927	1,327
	高梁 計	390	168	222	1,939	806	1,133
	笠岡 計	2,356	719	1,637	12,436	4,497	7,939
西大寺 計	2,321	771	1,550	13,773	5,273	8,500	

③紹介件数			④就職件数				項目
計	男	女	計	男	女	うち(受給者)	
25,357	9,763	15,594	9,796	3,095	6,701	2,210	5年度計
2,113	814	1,300	816	258	558	184	5年度月平均
26,409	10,472	15,937	9,797	3,171	6,626	2,253	6年度計
2,201	873	1,328	816	264	552	188	6年度月平均
25,356	9,786	15,570	9,798	3,136	6,662	2,176	5年計
2,113	816	1,298	817	261	555	181	5年月平均
26,354	10,327	16,027	9,933	3,220	6,713	2,256	6年計
2,196	861	1,336	828	268	559	188	6年月平均
2,029	839	1,190	646	195	451	160	6年 1月
2,718	1,017	1,701	922	275	647	204	2月
2,344	933	1,411	991	348	643	187	3月
2,415	949	1,466	952	325	627	160	4月
2,465	937	1,528	899	286	613	179	5月
2,135	835	1,300	854	265	589	206	6月
2,063	865	1,198	829	285	544	192	7月
1,732	675	1,057	658	234	424	176	8月
2,224	747	1,477	794	249	545	209	9月
2,164	829	1,335	855	270	585	216	10月
2,279	961	1,318	793	265	528	175	11月
1,786	740	1,046	740	223	517	192	12月
2,157	884	1,273	625	207	418	162	7年 1月
2,493	1,047	1,446	848	251	597	205	2月
2,496	1,003	1,493	950	311	639	181	3月
7,843	3,145	4,698	2,623	865	1,758	624	岡山
2,800	1,166	1,634	1,174	363	811	235	津山計
2,165	916	1,249	901	282	619	176	津山
635	250	385	273	81	192	59	美作
7,859	3,050	4,809	2,907	901	2,006	676	倉敷中央計
5,647	2,159	3,488	2,008	597	1,411	468	倉敷中央
1,369	530	839	534	176	358	117	総社
843	361	482	365	128	237	91	児島
1,053	433	620	442	152	290	100	玉野計
1,400	567	833	589	196	393	148	和気
996	389	607	393	134	259	106	和備
404	178	226	196	62	134	42	高梁
628	265	363	347	125	222	77	高梁
349	148	201	174	56	118	41	高梁
279	117	162	173	69	104	36	新見
2,704	1,022	1,682	943	299	644	197	笠岡
2,122	824	1,298	772	270	502	196	西大寺

令和6年度計

(7)パートタイム職業紹介状況(その2)

(ア)一般パートタイム

項 目	⑤新規求人数	⑥月間有効求人数	⑦充足数	
5 年 度 計	77,688	222,395	9,860	
5 年 度 月 平 均	6,474	18,533	822	
6 年 度 計	73,102	204,158	9,685	
6 年 度 月 平 均	6,092	17,013	807	
5 年 計	80,449	229,406	9,910	
5 年 月 平 均	6,704	19,117	826	
6 年 計	72,397	204,191	9,807	
6 年 月 平 均	6,033	17,016	817	
6年 1月	7,923	19,064	651	
2月	5,846	18,615	902	
3月	5,411	17,739	964	
4月	5,993	15,841	949	
5月	5,608	15,593	889	
6月	4,797	14,860	818	
7月	6,815	16,160	787	
8月	5,613	16,272	638	
9月	5,694	17,389	796	
10月	6,978	17,515	894	
11月	6,311	17,607	807	
12月	5,408	17,536	712	
7年 1月	8,509	19,180	617	
2月	5,994	18,303	832	
3月	5,382	17,902	946	
令和6 年度計	岡山 計	26,991	74,751	3,370
	津山 計	6,309	17,455	982
	津山 作	4,847	13,261	761
	美作 計	1,462	4,194	221
	倉敷 中央 計	25,342	71,470	2,937
	倉敷 中央 社	21,744	61,289	2,226
	総社 島	2,123	5,948	428
	児島 野	1,475	4,233	283
	玉和 気 計	2,032	5,770	316
	和気 計	1,829	5,021	432
	和備 気前 計	1,336	3,779	280
	高梁 計	493	1,242	152
	高梁 計	1,385	3,881	272
	高梁 見	772	2,191	143
	新見 岡	613	1,690	129
	笠岡 寺	4,594	12,901	700
西大 寺	4,620	12,909	676	

⑧ 諸 比 率						項 目
求人倍率		就職率(%)		充足率(%)		
新規	有効	対新規	対有効	対新規	対有効	
2.76	1.55	34.8	6.8	12.7	4.4	5年度計
-	-	-	-	-	-	5年度月平均
2.59	1.35	34.7	6.5	13.2	4.7	6年度計
-	-	-	-	-	-	6年度月平均
2.86	1.61	34.8	6.9	12.3	4.3	5年計
-	-	-	-	-	-	5年月平均
2.54	1.36	34.8	6.6	13.5	4.8	6年計
-	-	-	-	-	-	6年月平均
3.19	1.72	26.0	5.8	8.2	3.4	6年 1月
2.51	1.64	39.6	8.1	15.4	4.8	2月
2.28	1.49	41.7	8.3	17.8	5.4	3月
1.57	1.20	25.0	7.2	15.8	6.0	4月
1.98	1.14	31.8	6.6	15.9	5.7	5月
2.23	1.10	39.7	6.3	17.1	5.5	6月
2.93	1.26	35.6	6.4	11.5	4.9	7月
2.93	1.31	34.4	5.3	11.4	3.9	8月
2.42	1.38	33.7	6.3	14.0	4.6	9月
2.89	1.36	35.4	6.7	12.8	5.1	10月
3.17	1.40	39.8	6.3	12.8	4.6	11月
3.44	1.49	47.0	6.3	13.2	4.1	12月
3.54	1.62	26.0	5.3	7.3	3.2	7年 1月
2.79	1.52	39.5	7.0	13.9	4.5	2月
2.30	1.45	40.6	7.7	17.6	5.3	3月
3.09	1.58	30.0	5.5	12.5	4.5	岡山 山計
1.97	1.06	36.7	7.1	15.6	5.6	津 山 山計
1.96	1.04	36.4	7.1	15.7	5.7	津 山 山計
2.02	1.10	37.7	7.2	15.1	5.3	美 山 山計
3.00	1.58	34.4	6.4	11.6	4.1	倉敷 中央計
3.58	2.02	33.1	6.6	10.2	3.6	倉敷 中央計
1.49	0.72	37.4	6.5	20.2	7.2	総 中央社
1.53	0.64	37.9	5.5	19.2	6.7	児 島
2.23	1.31	48.4	10.0	15.6	5.5	玉 野計
1.25	0.65	40.1	7.6	23.6	8.6	和 気 野計
1.33	0.73	39.2	7.6	21.0	7.4	和 気 野計
1.06	0.49	42.2	7.7	30.8	12.2	備 前計
1.70	0.93	42.5	8.3	19.6	7.0	高 梁 前計
1.81	0.97	40.8	7.7	18.5	6.5	高 梁 前計
1.57	0.87	44.4	8.9	21.0	7.6	新 見
1.95	1.04	40.0	7.6	15.2	5.4	笠 岡
1.99	0.94	33.3	5.6	14.6	5.2	西 大 寺

(7) パートタイム職業紹介状況(その3)

(イ) 常用的パートタイム

項 目	①新規求職申込件数			②月間有効求職者数			③紹介件数			
	計	男	女	計	男	女	計	男	女	
5年 度 計	27,989	8,596	19,393	142,623	49,252	93,371	21,781	8,302	13,479	
5年 度 月 平 均	2,332	716	1,616	11,885	4,104	7,781	1,815	692	1,123	
6年 度 計	28,071	8,863	19,208	150,695	53,936	96,759	22,640	8,911	13,729	
6年 度 月 平 均	2,339	739	1,601	12,558	4,495	8,063	1,887	743	1,144	
5年 計	27,899	8,407	19,492	141,203	48,099	93,104	21,827	8,344	13,483	
5年 月 平 均	2,325	701	1,624	11,767	4,008	7,759	1,819	695	1,124	
6年 計	28,367	8,990	19,377	148,787	53,126	95,661	22,467	8,763	13,704	
6年 月 平 均	2,364	749	1,615	12,399	4,427	7,972	1,872	730	1,142	
6年 1月	2,464	795	1,669	11,036	3,981	7,055	1,630	682	948	
2月	2,320	718	1,602	11,301	4,059	7,242	2,318	857	1,461	
3月	2,362	776	1,586	11,809	4,269	7,540	2,008	796	1,212	
4月	3,779	1,354	2,425	13,088	4,822	8,266	2,047	820	1,227	
5月	2,804	847	1,957	13,552	4,932	8,620	2,119	788	1,331	
6月	2,141	603	1,538	13,394	4,789	8,605	1,825	714	1,111	
7月	2,305	754	1,551	12,778	4,438	8,340	1,805	750	1,055	
8月	1,907	624	1,283	12,306	4,335	7,971	1,531	602	929	
9月	2,344	695	1,649	12,534	4,413	8,121	1,987	657	1,330	
10月	2,399	720	1,679	12,795	4,443	8,352	1,890	710	1,180	
11月	1,977	602	1,375	12,516	4,394	8,122	1,886	790	1,096	
12月	1,565	502	1,063	11,678	4,251	7,427	1,421	597	824	
7年 1月	2,391	740	1,651	11,798	4,282	7,516	1,809	714	1,095	
2月	2,138	650	1,488	11,973	4,349	7,624	2,147	895	1,252	
3月	2,321	772	1,549	12,283	4,488	7,795	2,173	874	1,299	
令和6年度計	岡山 計	8,665	2,609	6,056	46,918	15,688	31,230	6,635	2,670	3,965
	津山 計	3,180	1,018	2,162	16,491	6,055	10,436	2,425	1,004	1,421
	津美山 計	2,457	748	1,709	12,678	4,459	8,219	1,877	787	1,090
	倉敷中央 計	723	270	453	3,813	1,596	2,217	548	217	331
	倉敷中央社 計	8,402	2,628	5,774	44,975	16,038	28,937	6,700	2,538	4,162
	倉敷中央社 計	6,026	1,802	4,224	30,238	10,108	20,130	4,837	1,811	3,026
	総社 計	1,419	488	931	8,170	3,277	4,893	1,141	424	717
	児島 計	957	338	619	6,567	2,653	3,914	722	303	419
	玉野 計	904	302	602	4,384	1,664	2,720	894	376	518
	和気 計	1,463	499	964	7,700	3,052	4,648	1,253	508	745
	和備 計	998	330	668	5,154	1,895	3,259	889	352	537
	高梁 計	465	169	296	2,546	1,157	1,389	364	156	208
	高梁 計	805	323	482	4,158	1,713	2,445	542	229	313
	高梁 計	422	159	263	2,234	917	1,317	307	130	177
	高梁 計	383	164	219	1,924	796	1,128	235	99	136
	笠岡 計	2,340	716	1,624	12,362	4,460	7,902	2,332	869	1,463
西大寺 計	2,312	768	1,544	13,707	5,266	8,441	1,859	717	1,142	

④就職件数			⑤新規求人数	⑥月間有効 求人数	⑦充足数	項目
計	男	女				
8,561	2,697	5,864	64,374	185,118	8,568	5年度計
713	225	489	5,365	15,427	714	5年度月平均
8,473	2,748	5,725	59,931	167,465	8,412	6年度計
706	229	477	4,994	13,955	701	6年度月平均
8,536	2,731	5,805	66,760	191,541	8,641	5年計
711	228	484	5,563	15,962	720	5年月平均
8,588	2,788	5,800	58,633	165,009	8,470	6年計
716	232	483	4,886	13,751	706	6年月平均
524	157	367	6,374	14,808	504	6年 1月
790	233	557	4,562	14,366	765	2月
873	310	563	4,246	14,161	841	3月
837	284	553	4,809	12,386	834	4月
773	253	520	4,044	11,960	758	5月
731	224	507	3,764	11,522	690	6月
726	248	478	6,150	13,142	701	7月
587	211	376	4,732	13,874	584	8月
715	217	498	4,697	14,938	723	9月
751	237	514	6,082	14,836	786	10月
694	232	462	5,011	14,661	711	11月
587	182	405	4,162	14,355	573	12月
513	166	347	7,381	15,848	505	7年 1月
722	221	501	4,988	15,165	709	2月
837	273	564	4,111	14,778	838	3月
2,252	758	1,494	22,964	63,723	2,849	岡山 山計
998	310	688	5,807	16,077	867	津 山 山計
764	242	522	4,448	12,159	677	津 美 山 作計
234	68	166	1,359	3,918	190	倉 敷 中 央 計
2,497	768	1,729	18,626	52,437	2,531	倉 敷 中 央 計
1,725	508	1,217	15,693	44,052	1,913	倉 敷 中 央 計
451	150	301	1,601	4,544	362	倉 敷 中 央 計
321	110	211	1,332	3,841	256	倉 敷 中 央 計
373	127	246	1,864	5,274	268	玉 和 野 計
537	177	360	1,707	4,693	398	玉 和 野 計
353	123	230	1,267	3,574	259	和 備 前 計
184	54	130	440	1,119	139	和 備 前 計
297	103	194	1,288	3,626	249	高 梁 前 計
154	50	104	725	2,070	133	高 梁 前 計
143	53	90	563	1,556	116	高 新 見 岡 寺
830	267	563	4,073	11,543	626	笠 西 大 寺
689	238	451	3,602	10,092	624	笠 西 大 寺

(8) パートタイム産業別、規模別新規求人状況(その1)

(ア)一般パートタイム (岡山県計、月別)

項 目		6年4月	5月	6月	7月	8月	9月	10月
産	A・B 農・林・漁業	101	90	43	64	49	55	69
	C 鉱業、採石業、砂利採取業	1	1	0	1	5	0	1
	D 建設業	94	64	84	70	84	53	99
	E 製造業	409	345	291	349	359	357	416
	(09) 食料品	137	113	85	96	136	115	166
	(10) 飲料・たばこ・飼料	7	11	7	7	9	10	9
	(11) 繊維	87	69	39	91	48	63	70
	(12) 木材・木製品	1	4	2	0	4	2	0
	(13) 家具・装備品	19	2	3	15	7	7	9
	(14) パルプ・紙・紙加工品	6	11	21	7	3	20	6
	(15) 印刷・同関連業	12	6	8	7	11	12	7
	(16) 化学工業	12	24	6	7	25	7	8
	(17) 石油製品・石炭製品	0	0	0	0	3	0	0
	(18) プラスチック製品	30	14	17	23	24	11	19
	(19) ゴム製品	7	10	9	11	9	5	13
	(21) 窯業・土石製品	5	9	5	5	12	9	5
	(22) 鉄鋼	2	2	0	2	3	2	2
	(23) 非鉄金属	3	2	4	2	3	3	4
	(24) 金属製品	17	14	10	18	13	12	20
	(25) はん用機械器具	7	5	3	4	8	5	11
	(26) 生産用機械器具	7	6	6	1	6	3	8
	(27) 業務用機械器具	0	4	2	2	6	5	4
	(28) 電子部品・デバイス・電子回路	0	11	2	7	5	1	4
	(29) 電気機械器具	15	16	21	6	21	20	6
	(30) 情報通信機械器具	6	0	0	3	0	6	11
	(31) 輸送用機械器具	17	9	34	27	1	31	24
	(20・32) その他	12	3	7	8	2	8	10
	F 電気・ガス・熱供給・水道業	0	1	0	2	8	2	0
	G 情報通信業	11	13	8	13	10	12	17
	H 運輸業、郵便業	254	272	170	207	204	140	235
	I 卸売・小売業	1,189	1,581	1,289	2,267	2,028	1,850	2,145
	(50～55) 卸売業	100	124	82	106	120	152	123
(56～61) 小売業	1,089	1,457	1,207	2,161	1,908	1,698	2,022	
J 金融・保険業	14	13	42	15	20	44	11	
K 不動産業、物品賃貸業	66	58	58	60	71	63	70	
L 学術研究、専門・技術サービス業	54	52	67	57	42	73	79	
M 宿泊業、飲食サービス業	894	467	376	745	423	553	702	
(76) 飲食店	218	155	125	148	180	138	159	
N 生活関連サービス業、娯楽業	155	215	210	161	182	205	196	
O 教育、学習支援事業	68	72	47	67	50	60	100	
P 医療、福祉	2,115	1,777	1,589	2,224	1,660	1,627	2,282	
(83) 医療業	468	432	470	467	404	470	523	
(85) 社会保険・社会福祉・介護事業	1,632	1,336	1,113	1,753	1,243	1,154	1,753	
Q 複合サービス業	14	62	7	11	16	10	19	
R サービス業(他に分類されないもの)	399	399	402	401	364	481	416	
(91) 職業紹介・労働者派遣業	10	4	24	13	0	21	7	
(92) その他の事業サービス業	335	311	302	317	312	381	323	
S・T 公務、その他	155	126	114	101	38	109	121	
合 計	5,993	5,608	4,797	6,815	5,613	5,694	6,978	
規 模 別	0人～29人	3,810	3,647	3,290	4,063	3,184	3,630	4,113
	30人～99人	1,694	1,391	1,031	2,180	1,977	1,537	2,129
	100人～299人	258	304	311	241	294	329	326
	300人～499人	84	118	34	169	96	68	126
	500人～999人	60	105	28	65	33	20	159
1000人以上	87	43	103	97	29	110	125	

平成25年10月改定「日本標準産業分類」に基づく区分による。

11月	12月	7年1月	2月	3月	6年度計	5年度計	項 目	
54	27	72	46	49	719	751	A・B 農・林・漁業	産
5	0	2	1	0	17	13	C 鉱業、採石業、砂利採取業	
62	38	75	71	64	858	1,042	D 建設業	
427	311	343	411	318	4,336	4,862	E 製造業	
122	97	106	122	88	1,383	1,590	(09) 食料品	
11	6	5	8	6	96	109	(10) 飲料・たばこ・飼料	
102	60	81	90	61	861	1,118	(11) 繊維	
5	5	1	4	4	32	32	(12) 木材・木製品	
3	12	7	6	6	96	90	(13) 家具・装備品	
1	20	5	1	8	109	127	(14) パルプ・紙・紙加工品	
10	7	13	9	4	106	113	(15) 印刷・同関連業	
28	8	2	22	8	157	188	(16) 化学工業	
0	0	0	0	0	3	4	(17) 石油製品・石炭製品	
19	13	9	16	19	214	198	(18) プラスチック製品	
13	8	7	14	11	117	94	(19) ゴム製品	
15	5	16	10	11	107	82	(21) 窯業・土石製品	
0	0	3	2	0	18	21	(22) 鉄鋼	
2	2	3	3	3	34	30	(23) 非鉄金属	
9	7	11	18	6	155	192	(24) 金属製品	
4	6	11	2	9	75	112	(25) はん用機械器具	
6	7	4	10	4	68	113	(26) 生産用機械器具	
28	2	6	9	3	71	19	(27) 業務用機械器具	
7	3	6	6	4	56	47	(28) 電子部品・デバイス・電子回路	
17	19	16	21	21	199	220	(29) 電気機械器具	
12	0	1	11	6	56	14	(30) 情報通信機械器具	
5	19	24	14	34	239	256	(31) 輸送用機械器具	
8	5	6	13	2	84	93	(20・32) その他	
8	2	9	1	0	33	31	F 電気・ガス・熱供給・水道業	
8	8	7	18	12	137	363	G 情報通信業	
304	178	173	187	183	2,507	2,348	H 運輸業、郵便業	
2,040	1,515	2,354	1,839	1,402	21,499	23,852	I 卸売・小売業	
143	113	133	131	139	1,466	1,464	(50～55) 卸売業	
1,897	1,402	2,221	1,708	1,263	20,033	22,388	(56～61) 小売業	
21	32	21	22	35	290	315	J 金融・保険業	
66	49	71	66	63	761	811	K 不動産業、物品賃貸業	
59	58	58	46	75	720	599	L 学術研究、専門・技術サービス業	
503	470	729	560	534	6,956	6,262	M 宿泊業、飲食サービス業	
168	101	229	140	138	1,899	2,142	(76) 飲食店	
147	196	164	159	154	2,144	2,249	N 生活関連サービス業、娯楽業	
71	49	160	97	62	903	1,011	O 教育、学習支援事業	
1,713	1,655	2,081	1,816	1,639	22,178	23,150	P 医療、福祉	
423	442	531	425	452	5,507	5,730	(83) 医療業	
1,285	1,200	1,543	1,382	1,178	16,572	17,295	(85) 社会保険・社会福祉・介護事業	
18	13	16	18	11	215	150	Q 複合サービス業	
375	324	434	433	505	4,933	5,561	R サービス業(他に分類されないもの)	
6	16	14	8	15	138	192	(91) 職業紹介・労働者派遣業	
304	264	353	318	398	3,918	4,374	(92) その他の事業サービス業	
430	483	1,740	203	276	3,896	4,318	S・T 公務、その他	
6,311	5,408	8,509	5,994	5,382	73,102	77,688	合 計	規 模 別
3,622	3,180	5,031	4,210	3,571	45,351	45,547	0人～29人	
2,041	1,542	1,949	1,352	1,304	20,127	23,971	30人～99人	
445	337	357	319	283	3,804	3,862	100人～299人	
67	90	65	53	59	1,029	1,157	300人～499人	
87	26	65	34	41	723	978	500人～999人	
49	233	1,042	26	124	2,068	2,173	1000人以上	

(8) パートタイム産業別、規模別新規求人状況(その2)

(イ) 一般パートタイム (安定所別)

項 目	岡山	津山計		倉敷中央計				玉野		
		津山	美作	倉敷中央	総社	児島				
A・B 農・林・漁業	87	117	80	37	93	68	25	0	3	
C 鉱業、採石業、砂利採取業	0	0	0	0	4	0	0	4	0	
D 建設業	267	138	78	60	241	162	23	56	39	
E 製造業	686	791	615	176	1,345	614	333	398	130	
(09) 食料	229	218	187	31	443	227	214	2	25	
(10) 飲料・たばこ・飼料	9	12	0	12	18	5	10	3	0	
(11) 繊維	78	160	141	19	452	43	36	373	62	
(12) 木材・木製品	3	19	17	2	8	8	0	0	0	
(13) 家具・装備品	33	30	26	4	24	21	3	0	0	
(14) パルプ・紙・紙加工品	52	5	5	0	7	4	3	0	0	
(15) 印刷・同関連業	58	5	5	0	30	25	0	5	0	
(16) 化学工業	5	66	4	62	7	7	0	0	0	
(17) 石油製品・石炭製品	0	2	2	0	1	1	0	0	0	
(18) プラスチック製品	37	30	18	12	69	52	13	4	4	
(19) ゴム製品	24	2	2	0	41	40	1	0	0	
(21) 窯業・土石製品	14	2	2	0	7	6	1	0	0	
(22) 鉄鋼	1	4	4	0	3	3	0	0	0	
(23) 非鉄金属	0	7	7	0	2	0	0	2	7	
(24) 金属製品	26	27	21	6	36	25	11	0	11	
(25) はん用機械器具	8	16	13	3	24	18	0	6	4	
(26) 生産用機械器具	11	17	9	8	15	10	5	0	1	
(27) 業務用機械器具	52	11	8	3	0	0	0	0	0	
(28) 電子部品・デバイス・電子回路	0	12	12	0	0	0	0	0	1	
(29) 電気機械器具	3	87	81	6	23	13	10	0	2	
(30) 情報通信機械器具	0	0	0	0	56	56	0	0	0	
(31) 輸送用機械器具	15	57	50	7	61	33	26	2	13	
(20・32) その他	28	2	1	1	18	17	0	1	0	
F 電気・ガス・熱供給・水道業	19	0	0	0	0	0	0	0	2	
G 情報通信業	78	19	11	8	26	25	0	1	1	
H 運輸業、郵便業	845	202	166	36	954	563	329	62	67	
I 卸売・小売業	6,324	1,494	1,274	220	11,196	10,834	192	170	214	
(50～55) 卸売業	705	90	74	16	426	284	9	133	63	
(56～61) 小売業	5,619	1,404	1,200	204	10,770	10,550	183	37	151	
J 金融・保険業	188	20	17	3	52	38	11	3	4	
K 不動産業、物品賃貸業	506	73	73	0	102	87	1	14	33	
L 学術研究、専門・技術サービス業	487	29	29	0	153	147	4	2	8	
M 宿泊業、飲食サービス業	3,950	1,036	691	345	1,181	778	317	86	131	
(76) 飲食店	654	266	191	75	514	433	62	19	56	
N 生活関連サービス業、娯楽業	807	229	100	129	516	417	49	50	154	
O 教育、学習支援事業	440	52	42	10	163	153	5	5	5	
P 医療、福祉	7,269	1,505	1,207	298	7,037	5,797	754	486	1,089	
(83) 医療業	2,170	548	439	109	1,668	1,356	143	169	113	
(85) 社会保険・社会福祉・介護事業	5,077	948	759	189	5,301	4,374	611	316	976	
Q 複合サービス業	12	80	79	1	103	80	23	0	3	
R サービス業(他に分類されないもの)	2,551	340	259	81	1,503	1,343	42	118	49	
(91) 職業紹介・労働者派遣業	82	2	2	0	35	14	0	21	0	
(92) その他の事業サービス業	2,118	248	201	47	1,204	1,113	11	80	42	
S・T 公務、その他	2,475	184	126	58	673	638	15	20	100	
合 計	26,991	6,309	4,847	1,462	25,342	21,744	2,123	1,475	2,032	
規 模 別	0人～29人	18,870	4,180	3,328	852	12,555	10,478	1,006	1,071	1,475
	30人～99人	4,711	1,711	1,190	521	10,238	9,356	536	346	432
	100人～299人	1,176	356	298	58	1,194	1,025	137	32	110
	300人～499人	214	38	7	31	652	473	153	26	14
	500人～999人	193	0	0	0	487	230	257	0	0
1000人以上	1,827	24	24	0	216	182	34	0	1	

和気計	和気		高梁計			笠岡	西大寺	岡山県計	項 目
	和気	備前	高梁	新見					
81	67	14	53	31	22	181	104	719	A・B 農・林・漁業
1	1	0	0	0	0	12	0	17	C 鉱業、採石業、砂利採取業
62	43	19	10	0	10	55	46	858	D 建設業
230	178	52	135	84	51	562	457	4,336	E 製造業
60	47	13	52	42	10	248	108	1,383	(09) 食料品
36	36	0	2	2	0	5	14	96	(10) 飲料・たばこ・飼料
13	13	0	0	0	0	60	36	861	(11) 繊維
1	1	0	1	0	1	0	0	32	(12) 木材・木製品
2	0	2	0	0	0	4	3	96	(13) 家具・装備品
0	0	0	0	0	0	27	18	109	(14) パルプ・紙・紙加工品
3	0	3	0	0	0	0	10	106	(15) 印刷・同関連業
44	25	19	13	1	12	0	22	157	(16) 化学工業
0	0	0	0	0	0	0	0	3	(17) 石油製品・石炭製品
10	10	0	1	1	0	46	17	214	(18) プラスチック製品
0	0	0	17	15	2	14	19	117	(19) ゴム製品
30	16	14	15	3	12	28	11	107	(21) 窯業・土石製品
0	0	0	0	0	0	10	0	18	(22) 鉄鋼
2	2	0	14	14	0	0	2	34	(23) 非鉄金属
11	11	0	1	1	0	2	41	155	(24) 金属製品
2	2	0	0	0	0	8	13	75	(25) はん用機械器具
5	5	0	1	1	0	10	8	68	(26) 生産用機械器具
2	2	0	0	0	0	5	1	71	(27) 業務用機械器具
6	6	0	3	0	3	14	20	56	(28) 電子部品・デバイス・電子回路
2	2	0	8	0	8	36	38	199	(29) 電気機械器具
0	0	0	0	0	0	0	0	56	(30) 情報通信機械器具
1	0	1	7	4	3	42	43	239	(31) 輸送用機械器具
0	0	0	0	0	0	3	33	84	(20・32) その他
0	0	0	0	0	0	2	10	33	F 電気・ガス・熱供給・水道業
3	3	0	4	4	0	4	2	137	G 情報通信業
58	35	23	38	17	21	160	183	2,507	H 運輸業、郵便業
305	230	75	231	140	91	241	1,494	21,499	I 卸売・小売業
26	8	18	140	136	4	91	57	1,598	(50～55) 卸売業
279	222	57	91	4	87	150	1,437	19,901	(56～61) 小売業
17	3	14	6	4	2	0	3	290	J 金融・保険業
6	6	0	26	11	15	2	13	761	K 不動産業、物品賃貸業
6	6	0	10	10	0	14	13	720	L 学術研究、専門・技術サービス業
111	83	28	114	29	85	245	188	6,956	M 宿泊業、飲食サービス業
96	71	25	69	9	60	104	140	1,899	(76) 飲食店
34	18	16	64	35	29	96	244	2,144	N 生活関連サービス業、娯楽業
14	6	8	32	19	13	99	98	903	O 教育、学習支援事業
769	613	156	521	290	231	2,612	1,376	22,178	P 医療、福祉
113	95	18	151	124	27	503	241	5,507	(83) 医療業
656	518	138	370	166	204	2,109	1,135	16,572	(85) 社会保険・社会福祉・介護事業
7	1	6	6	0	6	3	1	215	Q 複合サービス業
17	10	7	72	46	26	103	298	4,933	R サービス業(他に分類されないもの)
2	0	2	0	0	0	0	17	138	(91) 職業紹介・労働者派遣業
2	0	2	25	25	0	66	213	3,918	(92) その他の事業サービス業
108	33	75	63	52	11	203	90	3,896	S・T 公務、その他
1,829	1,336	493	1,385	772	613	4,594	4,620	73,102	合計
1,179	838	341	868	385	483	2,756	3,468	45,351	0人～29人
474	357	117	348	262	86	1,347	866	20,127	30人～99人
163	128	35	167	123	44	407	231	3,804	100人～299人
13	13	0	2	2	0	41	55	1,029	300人～499人
0	0	0	0	0	0	43	0	723	500人～999人
0	0	0	0	0	0	0	0	2,068	1000人以上

産

業

別

規模別

11月	12月	7年1月	2月	3月	6年度計	5年度計	項 目	
11	18	12	19	21	236	249	A・B 農・林・漁業	産 業
0	0	0	0	0	0	4	C 鉱業、採石業、砂利採取業	
16	7	10	10	11	179	173	D 建設業	
106	83	68	85	97	1,104	1,168	E 製造業	
41	28	18	21	24	321	363	(09) 食料品	
2	0	0	0	2	23	19	(10) 飲料・たばこ・飼料	
10	15	19	19	20	192	198	(11) 繊維	
1	1	0	1	0	6	13	(12) 木材・木製品	
2	1	2	6	0	22	13	(13) 家具・装備品	
4	2	3	1	3	43	38	(14) パルプ・紙・紙加工品	
2	1	0	5	3	30	38	(15) 印刷・同関連業	
6	4	5	5	1	49	60	(16) 化学工業	
0	0	0	0	0	2	3	(17) 石油製品・石炭製品	
5	4	3	0	7	59	76	(18) プラスチック製品	
6	6	1	4	4	40	21	(19) ゴム製品	
1	3	3	3	3	27	18	(21) 窯業・土石製品	
0	0	1	0	0	4	5	(22) 鉄鋼	
1	2	0	1	0	14	9	(23) 非鉄金属	
5	2	1	2	2	44	58	(24) 金属製品	
1	2	1	3	2	18	38	(25) はん用機械器具	
1	1	1	4	4	28	35	(26) 生産用機械器具	
0	2	0	2	1	10	8	(27) 業務用機械器具	
1	3	1	1	2	20	14	(28) 電子部品・デバイス・電子回路	
7	1	2	2	7	41	43	(29) 電気機械器具	
4	0	1	0	0	10	2	(30) 情報通信機械器具	
3	3	3	4	9	67	66	(31) 輸送用機械器具	
3	2	3	1	3	34	30	(20・32) その他	
1	1	2	4	0	12	8	F 電気・ガス・熱供給・水道業	
3	1	0	6	2	31	31	G 情報通信業	
40	23	17	31	26	337	363	H 運輸業、郵便業	
153	114	117	125	124	1,488	1,636	I 卸売・小売業	
33	21	22	25	20	292	339	(50～55) 卸売業	
120	93	95	100	104	1,196	1,297	(56～61) 小売業	
3	8	4	2	6	63	68	J 金融・保険業	
11	14	9	20	22	167	125	K 不動産業、物品賃貸業	
14	16	3	13	12	166	139	L 学術研究、専門・技術サービス業	
69	44	53	55	62	793	691	M 宿泊業、飲食サービス業	
25	12	18	16	17	245	224	(76) 飲食店	
20	6	17	14	19	207	211	N 生活関連サービス業、娯楽業	
20	15	18	50	32	261	243	O 教育、学習支援事業	
212	207	182	223	279	2,834	2,791	P 医療、福祉	
52	60	45	58	74	747	763	(83) 医療業	
160	145	137	162	202	2,066	2,010	(85) 社会保険・社会福祉・介護事業	
9	5	2	10	1	68	39	Q 複合サービス業	
99	88	63	83	101	1,155	1,118	R サービス業(他に分類されないもの)	
4	0	1	2	3	33	38	(91) 職業紹介・労働者派遣業	
73	64	51	65	74	878	841	(92) その他の事業サービス業	
18	62	40	82	128	572	787	S・T 公務、その他	
805	712	617	832	943	9,673	9,844	合 計	
547	410	384	504	582	6,198	6,143	0人～29人	規 模 別
188	217	160	207	239	2,467	2,660	30人～99人	
39	52	52	62	80	620	668	100人～299人	
14	11	8	15	24	150	109	300人～499人	
9	11	6	20	9	115	125	500人～999人	
8	11	7	24	9	123	139	1000人以上	

(9)パートタイム産業別、規模別充足状況(その2)

(イ)一般パートタイム (安定所別)

項 目	岡山	津山計		倉敷中央計			玉野			
		津山	美作	倉敷中央	総社	児島				
A・B 農・林・漁業	23	45	30	15	37	23	14	0	1	
C 鉱業、採石業、砂利採取業	0	0	0	0	0	0	0	0	0	
D 建設業	51	21	15	6	68	49	6	13	6	
E 製造業	162	152	99	53	347	191	65	91	37	
(09) 食料品	57	50	34	16	102	70	31	1	5	
(10) 飲料・たばこ・飼料	4	1	0	1	3	2	1	0	0	
(11) 繊維	18	19	11	8	101	12	8	81	13	
(12) 木材・木製品	1	1	0	1	2	2	0	0	0	
(13) 家具・装備品	2	5	3	2	13	12	1	0	0	
(14) パルプ・紙・紙加工品	13	1	1	0	8	4	4	0	0	
(15) 印刷・同関連業	14	1	1	0	9	6	0	3	0	
(16) 化学工業	4	10	3	7	2	2	0	0	0	
(17) 石油製品・石炭製品	0	0	0	0	1	1	0	0	0	
(18) プラスチック製品	6	6	2	4	22	16	4	2	1	
(19) ゴム製品	7	4	4	0	13	13	0	0	0	
(21) 窯業・土石製品	2	0	0	0	4	3	1	0	0	
(22) 鉄鋼	0	2	2	0	2	2	0	0	0	
(23) 非鉄金属	0	4	4	0	1	0	0	1	3	
(24) 金属製品	5	6	2	4	12	6	6	0	5	
(25) はん用機械器具	2	1	1	0	7	5	0	2	2	
(26) 生産用機械器具	7	6	2	4	3	1	2	0	0	
(27) 業務用機械器具	6	2	2	0	0	0	0	0	0	
(28) 電子部品・デバイス・電子回路	0	4	4	0	0	0	0	0	0	
(29) 電気機械器具	1	20	18	2	5	4	1	0	1	
(30) 情報通信機械器具	0	0	0	0	10	10	0	0	0	
(31) 輸送用機械器具	4	7	4	3	19	13	6	0	7	
(20・32) その他	9	2	1	1	8	7	0	1	0	
F 電気・ガス・熱供給・水道業	7	0	0	0	0	0	0	0	0	
G 情報通信業	13	5	4	1	8	8	0	0	2	
H 運輸業、郵便業	73	37	33	4	141	91	39	11	8	
I 卸売・小売業	505	136	120	16	554	494	38	22	56	
(50～55) 卸売業	119	20	17	3	83	65	3	15	29	
(56～61) 小売業	386	116	103	13	471	429	35	7	27	
J 金融・保険業	37	6	4	2	10	8	2	0	0	
K 不動産業、物品賃貸業	98	15	15	0	28	20	0	8	13	
L 学術研究、専門・技術サービス業	101	7	7	0	34	32	2	0	1	
M 宿泊業、飲食サービス業	371	111	89	22	187	104	62	21	27	
(76) 飲食店	77	25	21	4	63	42	14	7	25	
N 生活関連サービス業、娯楽業	59	24	11	13	53	39	11	3	21	
O 教育、学習支援事業	121	26	20	6	53	44	5	4	4	
P 医療、福祉	912	236	180	56	939	719	151	69	100	
(83) 医療業	285	65	47	18	262	227	19	16	16	
(85) 社会保険・社会福祉・介護事業	621	170	132	38	663	478	132	53	84	
Q 複合サービス業	4	15	14	1	44	32	12	0	2	
R サービス業(他に分類されないもの)	601	87	74	13	343	296	11	36	6	
(91) 職業紹介・労働者派遣業	21	0	0	0	8	5	0	3	0	
(92) その他の事業サービス業	470	63	55	8	259	229	1	29	5	
S・T 公務、その他	224	59	46	13	87	72	10	5	32	
合 計	3,362	982	761	221	2,933	2,222	428	283	316	
規 模 別	0人～29人	2,282	644	521	123	1,750	1,291	243	216	185
	30人～99人	746	256	181	75	833	649	122	62	95
	100人～299人	170	68	53	15	178	158	15	5	27
	300人～499人	25	8	0	8	91	69	22	0	8
	500人～999人	54	0	0	0	50	27	23	0	0
1000人以上	85	6	6	0	31	28	3	0	1	

平成25年10月改定「日本標準産業分類」に基づく区分による。

和気計	備前		高梁計			笠岡	西大寺	岡山県計	項目	
	和気	備前	高梁	新見						
25	19	6	9	1	8	53	43	236	A・B 農・林・漁業	産
0	0	0	0	0	0	0	0	0	C 鉱業、採石業、砂利採取業	
11	9	2	3	0	3	2	17	179	D 建設業	
83	53	30	34	20	14	160	129	1,104	E 製造業	
9	6	3	14	12	2	70	14	321	(09) 食料品	
6	6	0	1	1	0	1	7	23	(10) 飲料・たばこ・飼料	
5	5	0	0	0	0	18	18	192	(11) 繊維	
1	1	0	1	0	1	0	0	6	(12) 木材・木製品	
1	1	0	0	0	0	0	1	22	(13) 家具・装備品	
0	0	0	0	0	0	13	8	43	(14) パルプ・紙・紙加工品	
1	0	1	0	0	0	0	5	30	(15) 印刷・同関連業	
27	9	18	2	1	1	0	4	49	(16) 化学工業	
0	0	0	0	0	0	1	0	2	(17) 石油製品・石炭製品	
7	7	0	0	0	0	15	2	59	(18) プラスチック製品	
0	0	0	2	1	1	8	6	40	(19) ゴム製品	
15	7	8	4	0	4	2	0	27	(21) 窯業・土石製品	
0	0	0	0	0	0	0	0	4	(22) 鉄鋼	
1	1	0	3	3	0	0	2	14	(23) 非鉄金属	
4	4	0	1	1	0	0	11	44	(24) 金属製品	
0	0	0	0	0	0	3	3	18	(25) はん用機械器具	
2	2	0	0	0	0	4	6	28	(26) 生産用機械器具	
0	0	0	0	0	0	1	1	10	(27) 業務用機械器具	
1	1	0	0	0	0	4	11	20	(28) 電子部品・デバイス・電子回路	
3	3	0	4	0	4	6	1	41	(29) 電気機械器具	
0	0	0	0	0	0	0	0	10	(30) 情報通信機械器具	
0	0	0	2	1	1	13	15	67	(31) 輸送用機械器具	
0	0	0	0	0	0	1	14	34	(20・32) その他	
0	0	0	0	0	0	0	5	12	F 電気・ガス・熱供給・水道業	
0	0	0	0	0	0	3	0	31	G 情報通信業	
11	6	5	10	3	7	32	25	337	H 運輸業、郵便業	
45	34	11	54	30	24	44	94	1,488	I 卸売・小売業	
7	5	2	3	2	1	17	14	292	(50～55) 卸売業	
38	29	9	51	28	23	27	80	1,196	(56～61) 小売業	
7	2	5	1	1	0	0	2	63	J 金融・保険業	
4	4	0	6	1	5	1	2	167	K 不動産業、物品賃貸業	
7	7	0	1	1	0	8	7	166	L 学術研究、専門・技術サービス業	
25	20	5	16	1	15	37	19	793	M 宿泊業、飲食サービス業	
17	12	5	9	0	9	19	10	245	(76) 飲食店	
8	3	5	2	0	2	24	16	207	N 生活関連サービス業、娯楽業	
5	1	4	18	14	4	15	19	261	O 教育、学習支援事業	
135	103	32	76	44	32	229	207	2,834	P 医療、福祉	
25	20	5	17	12	5	54	23	747	(83) 医療業	
110	83	27	59	32	27	175	184	2,066	(85) 社会保険・社会福祉・介護事業	
3	0	3	0	0	0	0	0	68	Q 複合サービス業	
6	3	3	16	9	7	37	59	1,155	R サービス業(他に分類されないもの)	
2	0	2	0	0	0	0	2	33	(91) 職業紹介・労働者派遣業	
0	0	0	3	3	0	26	52	878	(92) その他の事業サービス業	
57	16	41	26	18	8	55	32	572	S・T 公務、その他	
432	280	152	272	143	129	700	676	9,673	合計	
267	178	89	190	80	110	423	457	6,198	0人～29人	
111	70	41	62	46	16	202	162	2,467	30人～99人	
50	28	22	18	15	3	54	55	620	100人～299人	
4	4	0	2	2	0	10	2	150	300人～499人	
0	0	0	0	0	0	11	0	115	500人～999人	
0	0	0	0	0	0	0	0	123	1000人以上	

(10)一般日雇職業紹介状況

項目	①新規求職 申込件数	②月間有効 求職者数	③就職件数	④新規求人数	⑤月間有効 求人数	⑥充足数	
5年度計	32	126	1	43	113	1	
5年度月平均	3	11	0	4	9	0	
6年度計	41	148	13	17	46	4	
6年度月平均	3	12	1	1	4	0	
5年計	35	132	2	47	127	1	
5年月平均	3	11	0	4	11	0	
6年計	37	139	11	29	62	3	
6年月平均	3	12	1	2	5	0	
6年 1月	2	10	0	0	13	0	
2月	2	8	0	13	13	1	
3月	1	8	0	2	14	0	
4月	6	11	1	0	1	0	
5月	6	13	0	2	2	0	
6月	6	16	0	0	2	0	
7月	0	11	0	0	1	0	
8月	6	12	0	0	0	0	
9月	3	15	5	2	2	1	
10月	0	15	4	0	3	0	
11月	3	10	1	0	1	1	
12月	2	10	0	10	10	0	
7年 1月	2	11	0	2	12	0	
2月	4	12	1	1	11	1	
3月	3	12	1	0	1	1	
令和6年度計	岡山計	17	79	3	14	38	2
	津山計	2	9	1	1	2	0
	津山製作計	1	7	1	1	2	0
	美敷中央計	1	2	0	0	0	0
	倉敷中央計	14	38	1	0	0	0
	倉敷中央社	11	31	1	0	0	0
	総見島野計	1	2	0	0	0	0
	2	5	0	0	0	0	0
	玉和气計	0	0	1	1	4	1
	和氣前計	0	0	7	0	0	0
	和備前計	0	0	0	0	0	0
	0	0	7	0	0	0	0
	高梁見岡寺	0	0	0	0	0	0
	0	0	0	0	0	0	0
笠西大	4	9	0	1	2	1	
4	13	0	0	0	0	0	

(11) 日雇的パートタイム職業紹介状況

項目	①新規求職 申込件数	②月間有効 求職者数	③就職件数	④新規求人数	⑤月間有効 求人数	⑥充足数	
5年度計	101	422	85	850	1,837	83	
5年度月平均	8	35	7	71	153	7	
6年度計	99	416	68	701	1,429	69	
6年度月平均	8	35	6	58	119	6	
5年計	92	393	84	780	1,723	77	
5年月平均	8	33	7	65	144	6	
6年計	96	419	72	789	1,646	75	
6年月平均	8	35	6	66	137	6	
6年 1月	8	33	5	88	138	7	
2月	7	34	8	45	132	10	
3月	8	36	7	18	82	6	
4月	16	35	8	68	84	8	
5月	9	36	9	77	115	10	
6月	3	34	2	6	89	3	
7月	8	31	7	40	43	5	
8月	10	33	1	24	46	1	
9月	8	37	4	109	148	4	
10月	8	38	5	48	175	5	
11月	6	39	2	220	342	2	
12月	5	33	14	46	252	14	
7年 1月	9	30	4	21	58	4	
2月	10	33	8	36	43	8	
3月	7	37	4	6	34	5	
令和6年度計	岡山計	31	149	28	280	639	24
	津山計	8	43	4	58	117	6
	津美作計	6	30	4	57	115	6
	倉敷中央計	2	13	0	1	2	0
	倉敷中央計	27	89	18	333	613	24
	倉敷中央計	19	62	9	65	108	9
	倉敷中央計	4	11	7	265	501	12
	倉敷中央計	4	16	2	3	4	3
	玉野計	1	9	2	0	2	1
	玉野計	6	28	1	0	0	0
	玉野計	6	28	1	0	0	0
	備前計	0	0	0	0	0	0
	備前計	6	13	4	3	3	2
	備前計	5	12	2	0	0	0
	備前計	1	1	2	3	3	2
	笠岡計	14	45	11	21	43	12
西大寺計	6	40	0	6	12	0	

(12) 中高年齢者職業紹介状況(その1)

(ア) 全数

項 目	①新規求職申込件数			②月間有効求職者数			
	45歳以上	55歳以上	65歳以上	45歳以上	55歳以上	65歳以上	
5年度計	20,990	10,628	2,849	96,265	49,261	12,039	
5年度月平均	1,749	886	237	8,022	4,105	1,003	
6年度計	20,714	10,782	2,894	97,204	51,554	12,963	
6年度月平均	1,726	899	241	8,100	4,296	1,080	
5年計	21,116	10,508	2,777	95,285	48,353	11,658	
5年月平均	1,760	876	231	7,940	4,029	972	
6年計	20,867	10,886	2,888	97,589	51,393	12,840	
6年月平均	1,739	907	241	8,132	4,283	1,070	
6年 1月	1,869	989	283	7,880	4,014	971	
2月	1,835	988	252	8,015	4,135	1,032	
3月	1,723	881	245	7,985	4,149	1,070	
4月	2,324	1,296	426	8,429	4,496	1,225	
5月	1,853	927	254	8,457	4,499	1,230	
6月	1,638	804	193	8,312	4,412	1,183	
7月	1,771	927	227	8,244	4,317	1,048	
8月	1,602	845	199	8,181	4,325	1,002	
9月	1,679	841	235	8,172	4,344	1,037	
10月	1,758	908	246	8,286	4,376	1,071	
11月	1,482	769	164	8,006	4,236	1,019	
12月	1,333	711	164	7,622	4,090	952	
7年 1月	1,795	934	264	7,688	4,085	986	
2月	1,740	899	258	7,840	4,147	1,082	
3月	1,739	921	264	7,967	4,227	1,128	
令和6年度計	岡山	7,043	3,587	927	33,755	17,450	4,136
	津山計	2,258	1,154	281	10,280	5,348	1,336
	津山	1,806	916	224	8,126	4,225	1,057
	美作	452	238	57	2,154	1,123	279
	倉敷中央計	5,850	2,919	758	26,828	13,757	3,442
	倉敷中央	4,247	2,130	551	19,165	9,787	2,477
	総社	920	476	112	4,471	2,430	564
	児島	683	313	95	3,192	1,540	401
	玉野	688	377	123	2,886	1,622	451
	和気計	1,020	592	204	4,991	2,843	901
	和気	717	400	139	3,557	1,981	623
	備前	303	192	65	1,434	862	278
	高梁計	625	397	120	3,124	1,959	554
	高梁	329	196	56	1,563	915	236
	新見	296	201	64	1,561	1,044	318
	笠岡	1,692	921	246	8,041	4,593	1,048
西大寺	1,538	835	235	7,299	3,982	1,095	

(注) パートタイムを除く。

③紹介件数			④就職件数			項 目
45歳以上	55歳以上	65歳以上	45歳以上	55歳以上	65歳以上	
19,512	8,380	1,414	5,770	2,521	462	5年 度 計
1,626	698	118	481	210	39	5年 度 月 平均
18,217	8,166	1,312	5,454	2,457	411	6年 度 計
1,518	681	109	455	205	34	6年 度 月 平均
19,514	8,263	1,365	5,711	2,465	434	5年 計
1,626	689	114	476	205	36	5年 月 平均
18,716	8,438	1,385	5,585	2,493	430	6年 計
1,560	703	115	465	208	36	6年 月 平均
1,631	756	139	411	177	32	6年 1月
1,702	775	137	514	249	47	2月
1,767	817	140	531	228	37	3月
1,756	814	127	539	238	47	4月
1,663	735	128	501	228	46	5月
1,553	670	99	455	198	30	6月
1,632	681	112	478	210	33	7月
1,351	643	89	428	199	29	8月
1,483	671	111	429	185	35	9月
1,500	689	98	466	208	32	10月
1,405	600	112	416	173	25	11月
1,273	587	93	417	200	37	12月
1,491	692	104	408	197	30	7年 1月
1,574	725	128	430	202	29	2月
1,536	659	111	487	219	38	3月
6,052	2,638	427	1,495	637	101	岡 山 山 計
2,155	949	145	765	345	57	津 山 計
1,714	748	119	620	275	46	津 山 作
441	201	26	145	70	11	美 作 計
5,265	2,298	341	1,598	695	113	倉 敷 中 央 計
3,874	1,723	253	1,125	489	72	倉 敷 中 央 計
834	361	56	277	127	25	総 社 社 島 野 計
557	214	32	196	79	16	児 野 計
552	276	39	204	106	12	玉 野 計
858	411	122	272	132	34	和 気 計
635	274	70	193	87	23	和 前 計
223	137	52	79	45	11	備 前 計
499	248	51	247	128	29	高 梁 前 計
272	113	25	117	50	12	高 梁 前 計
227	135	26	130	78	17	高 新 見 岡 寺
1,617	736	94	482	228	39	笠 岡 寺
1,219	610	93	391	186	26	西 大 寺

令和6年度計

(12) 中高年齢者職業紹介状況(その2)

(イ) 常用

項 目	①新規求職申込件数			②月間有効求職者数		
	45歳以上	55歳以上	65歳以上	45歳以上	55歳以上	65歳以上
5 年 度 計	20,938	10,602	2,842	96,066	49,168	12,018
5 年 度 月 平 均	1,745	884	237	8,006	4,097	1,002
6 年 度 計	20,664	10,756	2,885	97,024	51,474	12,943
6 年 度 月 平 均	1,722	896	240	8,085	4,290	1,079
5 年 計	21,063	10,480	2,769	95,086	48,247	11,636
5 年 月 平 均	1,755	873	231	7,924	4,021	970
6 年 計	20,824	10,864	2,880	97,414	51,317	12,819
6 年 月 平 均	1,735	905	240	8,118	4,276	1,068
6年 1月	1,866	987	281	7,864	4,008	968
2月	1,833	987	252	8,003	4,130	1,030
3月	1,718	879	245	7,972	4,143	1,068
4月	2,321	1,296	426	8,415	4,492	1,225
5月	1,850	925	253	8,444	4,494	1,229
6月	1,636	803	193	8,301	4,406	1,182
7月	1,765	921	226	8,229	4,307	1,046
8月	1,598	844	198	8,166	4,318	1,000
9月	1,673	838	234	8,155	4,335	1,034
10月	1,754	905	244	8,268	4,368	1,068
11月	1,478	768	164	7,989	4,230	1,018
12月	1,332	711	164	7,608	4,086	951
7年 1月	1,789	930	264	7,674	4,080	985
2月	1,737	897	257	7,827	4,140	1,080
3月	1,731	918	262	7,948	4,218	1,125
岡山 計	7,028	3,583	925	33,712	17,439	4,133
津山 計	2,248	1,145	277	10,255	5,324	1,328
津山 作	1,798	909	220	8,108	4,208	1,049
美作 計	450	236	57	2,147	1,116	279
倉敷中央 計	5,837	2,913	757	26,774	13,735	3,439
倉敷中央	4,239	2,127	551	19,121	9,770	2,475
総社	916	473	111	4,464	2,425	563
児島	682	313	95	3,189	1,540	401
玉野	688	377	123	2,876	1,622	451
和気 計	1,019	591	204	4,986	2,838	901
和気	716	399	139	3,552	1,976	623
備前 計	303	192	65	1,434	862	278
高梁 計	622	396	119	3,113	1,956	551
高梁	326	195	55	1,552	912	233
新見	296	201	64	1,561	1,044	318
笠岡	1,688	920	245	8,033	4,590	1,045
西大寺	1,534	831	235	7,275	3,970	1,095

(注) パートタイムを除く。

③紹介件数			④就職件数			項 目
45歳以上	55歳以上	65歳以上	45歳以上	55歳以上	65歳以上	
18,524	7,769	1,294	5,498	2,355	429	5年 度 計
1,544	647	108	458	196	36	5年 度 月 平均
17,195	7,572	1,198	5,182	2,313	384	6年 度 計
1,433	631	100	432	193	32	6年 度 月 平均
18,479	7,637	1,257	5,463	2,319	409	5年 計
1,540	636	105	455	193	34	5年 月 平均
17,713	7,842	1,271	5,308	2,344	399	6年 計
1,476	654	106	442	195	33	6年 月 平均
1,528	689	125	383	163	26	6年 1月
1,604	716	125	477	226	43	2月
1,673	756	122	503	209	32	3月
1,654	742	116	518	225	44	4月
1,575	686	120	471	212	43	5月
1,478	626	92	432	186	28	6月
1,555	644	102	462	200	31	7月
1,291	612	86	406	190	29	8月
1,422	631	101	410	176	33	9月
1,427	652	88	455	201	30	10月
1,326	558	104	399	166	24	11月
1,180	530	90	392	190	36	12月
1,393	635	92	386	183	27	7年 1月
1,440	641	106	395	181	25	2月
1,454	615	101	456	203	34	3月
5,677	2,423	377	1,428	603	93	岡 山 計
2,071	906	141	732	329	54	津 山 計
1,649	714	115	594	262	43	津 山 計
422	192	26	138	67	11	美 作 計
4,958	2,133	313	1,510	654	106	倉 敷 中 央 計
3,689	1,628	235	1,077	466	67	倉 敷 中 央 計
741	307	48	242	112	23	総 社 計
528	198	30	191	76	16	児 島 計
519	249	36	194	100	11	玉 野 計
817	382	115	259	124	33	和 気 計
600	251	67	182	81	22	和 気 前 計
217	131	48	77	43	11	備 前 計
471	231	44	233	119	26	高 梁 計
255	105	21	109	46	10	高 梁 見 計
216	126	23	124	73	16	高 梁 見 計
1,533	690	91	462	217	38	笠 岡 計
1,149	558	81	364	167	23	西 大 寺 計

2 障害者職業紹介状況

(1) 障害者職業紹介状況.....	66
(2) 登録障害者の障害部位別状況.....	68

2 障害者紹介状況

(1) 障害者職業紹介状況

項目	①新規求職申込件数			②就職件数			③新規登録者			④期	
	身体	知的精神その他	計	身体	知的精神その他	計	身体	知的精神その他	計	身体	
5年度計	1,019	3,165	4,184	417	1,557	1,974	387	1,078	1,465	-	
5年度月平均	85	264	349	35	130	165	32	90	122	-	
5年度末	101	269	370	28	125	153	37	88	125	7,841	
6年度計	1,021	3,774	4,795	416	1,605	2,021	375	1,161	1,536	-	
6年度月平均	85	315	400	35	134	168	31	97	128	-	
6年度末	74	286	360	33	127	160	30	90	120	8,081	
5年計	1,019	3,123	4,142	419	1,542	1,961	378	1,064	1,442	-	
5年月平均	85	260	345	35	129	163	32	89	120	-	
5年末	70	216	286	36	147	183	26	78	104	7,834	
6年計	1,011	3,721	4,732	407	1,601	2,008	372	1,145	1,517	-	
6年月平均	84	310	394	34	133	167	31	95	126	-	
6年末	60	198	258	44	184	228	20	67	87	7,834	
6年 1月	74	255	329	31	141	172	32	84	116	7,841	
2月	68	256	324	43	148	191	27	73	100	7,851	
3月	101	269	370	28	125	153	37	88	125	7,841	
4月	105	414	519	43	165	208	28	160	188	7,783	
5月	114	438	552	30	109	139	45	137	182	7,816	
6月	74	251	325	27	110	137	31	90	121	7,848	
7月	124	377	501	37	133	170	43	82	125	7,872	
8月	66	286	352	25	113	138	23	70	93	7,893	
9月	81	301	382	36	119	155	24	87	111	7,931	
10月	76	364	440	35	122	157	34	110	144	7,962	
11月	68	312	380	28	132	160	28	97	125	7,953	
12月	60	198	258	44	184	228	20	67	87	7,834	
7年 1月	88	277	365	32	127	159	38	82	120	7,841	
2月	91	270	361	46	164	210	31	89	120	7,851	
3月	74	286	360	33	127	160	30	90	120	8,081	
令和6年度計	岡山	359	1,460	1,819	131	564	695	121	406	527	3,120
	津山計	110	313	423	36	167	203	46	127	173	782
	津山	80	250	330	20	136	156	35	104	139	547
	美作	30	63	93	16	31	47	11	23	34	235
	倉敷中央計	317	1,177	1,494	139	438	577	112	342	454	2,200
	倉敷中央	233	819	1,052	100	265	365	86	225	311	1,361
	総社	47	150	197	26	92	118	18	44	62	505
	児島	37	208	245	13	81	94	8	73	81	334
	玉野計	35	105	140	14	68	82	11	23	34	260
	和气計	53	152	205	26	68	94	19	43	62	417
	和気	35	107	142	19	54	73	13	26	39	272
	備前計	18	45	63	7	14	21	6	17	23	145
	高梁計	24	99	123	10	42	52	13	34	47	309
	高梁	18	66	84	8	28	36	8	18	26	178
	新見	6	33	39	2	14	16	5	16	21	131
笠岡	59	180	239	32	99	131	25	70	95	509	
西大寺	64	288	352	28	159	187	28	116	144	484	

(注) 公共職業安定所別の④は令和7年3月の数を計上。

未現在登録者		④のうち有効求職者			④のうち就業中の者			④のうち保留中の者			項目
知的精神その他	計	身体	知的精神その他	計	身体	知的精神その他	計	身体	知的精神その他	計	
-	-	-	-	-	-	-	-	-	-	-	5年度計
-	-	-	-	-	-	-	-	-	-	-	5年度月平均
15,571	23,412	1,458	3,925	5,383	5,158	9,590	14,748	1,225	2,056	3,281	5年度末
-	-	-	-	-	-	-	-	-	-	-	6年度計
-	-	-	-	-	-	-	-	-	-	-	6年度月平均
16,583	24,664	1,548	4,446	5,994	5,255	9,818	15,073	1,278	2,319	3,597	6年度末
-	-	-	-	-	-	-	-	-	-	-	5年計
-	-	-	-	-	-	-	-	-	-	-	5年月平均
15,454	23,288	1,590	3,894	5,484	5,130	9,501	14,631	1,114	2,059	3,173	5年末
-	-	-	-	-	-	-	-	-	-	-	6年計
-	-	-	-	-	-	-	-	-	-	-	6年月平均
15,454	23,288	1,590	3,894	5,484	5,130	9,501	14,631	1,114	2,059	3,173	6年末
15,487	23,328	1,523	3,904	5,427	5,139	9,522	14,661	1,179	2,061	3,240	6年 1月
15,534	23,385	1,487	3,906	5,393	5,151	9,550	14,701	1,213	2,078	3,291	2月
15,571	23,412	1,458	3,925	5,383	5,158	9,590	14,748	1,225	2,056	3,281	3月
14,986	22,769	1,440	3,702	5,142	5,165	9,243	14,408	1,178	2,041	3,219	4月
15,102	22,918	1,486	3,774	5,260	5,156	9,251	14,407	1,174	2,077	3,251	5月
15,188	23,036	1,516	3,745	5,261	5,162	9,326	14,488	1,170	2,117	3,287	6月
15,253	23,125	1,518	3,785	5,303	5,167	9,327	14,494	1,187	2,141	3,328	7月
15,334	23,227	1,486	3,760	5,246	5,174	9,357	14,531	1,233	2,217	3,450	8月
15,437	23,368	1,528	3,878	5,406	5,174	9,337	14,511	1,229	2,222	3,451	9月
15,532	23,494	1,550	3,895	5,445	5,177	9,378	14,555	1,235	2,259	3,494	10月
15,532	23,485	1,584	3,900	5,484	5,179	9,459	14,638	1,190	2,173	3,363	11月
15,454	23,288	1,590	3,894	5,484	5,130	9,501	14,631	1,114	2,059	3,173	12月
15,487	23,328	1,523	3,904	5,427	5,139	9,522	14,661	1,179	2,061	3,240	7年 1月
15,534	23,385	1,487	3,906	5,393	5,151	9,550	14,701	1,213	2,078	3,291	2月
16,583	24,664	1,548	4,446	5,994	5,255	9,818	15,073	1,278	2,319	3,597	3月
6,192	9,312	428	1,425	1,853	2,092	3,676	5,768	600	1,091	1,691	岡山
1,426	2,208	129	332	461	592	949	1,541	61	145	206	津山計
1,125	1,672	96	251	347	411	753	1,164	40	121	161	津山
301	536	33	81	114	181	196	377	21	24	45	美作
4,822	7,022	501	1,423	1,924	1,299	2,689	3,988	400	710	1,110	倉敷中央計
3,073	4,434	289	872	1,161	916	1,807	2,723	156	394	550	倉敷中央
894	1,399	122	270	392	226	450	676	157	174	331	総社
855	1,189	90	281	371	157	432	589	87	142	229	児島
449	709	37	96	133	211	331	542	12	22	34	玉野
848	1,265	86	211	297	236	492	728	95	145	240	和気計
568	840	54	142	196	167	343	510	51	83	134	和気
280	425	32	69	101	69	149	218	44	62	106	備前
609	918	51	115	166	186	369	555	72	125	197	高梁計
362	540	21	55	76	100	205	305	57	102	159	高梁
247	378	30	60	90	86	164	250	15	23	38	新見
1,017	1,526	126	382	508	372	593	965	11	42	53	笠岡
1,220	1,704	190	462	652	267	719	986	27	39	66	西大寺

(2) 登録障害者の障害部位別状況

項目	有効求職者数										就業中				
	身体									その他	身体				
	計	視覚	聴覚 平衡 音声言語 機能	上肢 切断	下肢 切断	体幹 機能	脳病 変による 運動 機能	内部 機能	その 他の 身体 障害	知的 障害 者 その他	計	視覚	聴覚 平衡 音声言語 機能	上肢 切断	下肢 切断
令和6年3月	1,458	83	135	299	412	45	19	464	1	3,925	5,158	400	753	1,041	1,604
うち重度	578	45	67	115	92	12	5	242	0	282	2,199	210	459	323	411
令和7年3月	1,548	94	160	301	424	65	22	480	2	4,446	5,255	395	747	1,077	1,625
うち重度	630	55	80	118	90	16	8	263	0	398	2,199	210	459	323	411
岡山	428	32	53	92	112	23	6	109	1	1,425	2,092	211	318	394	622
津山計	129	6	6	25	41	5	0	46	0	332	592	35	63	133	178
津山	96	6	6	17	30	2	0	35	0	251	411	23	51	83	129
美作	33	0	0	8	11	3	0	11	0	81	181	12	12	50	49
倉敷中央計	501	25	55	93	129	15	6	178	0	1,423	1,299	85	186	276	406
倉敷中央	289	11	40	58	68	11	0	101	0	872	916	56	145	192	275
総社	122	9	6	21	38	2	1	45	0	270	226	15	25	45	86
児島	90	5	9	14	23	2	5	32	0	281	157	14	16	39	45
玉野	37	4	6	6	6	2	0	13	0	96	211	8	22	51	68
和気計	86	5	7	18	26	3	5	22	0	211	236	10	36	45	82
和気	54	3	5	12	13	2	4	15	0	142	167	8	24	28	61
備前	32	2	2	6	13	1	1	7	0	69	69	2	12	17	21
高梁計	51	2	6	9	19	3	0	12	0	115	186	15	20	45	62
高梁	21	1	4	1	10	1	0	4	0	55	100	12	15	18	30
新見	30	1	2	8	9	2	0	8	0	60	86	3	5	27	32
笠岡	126	8	14	28	40	2	2	31	1	382	372	21	55	81	119
西大寺	190	12	13	30	51	12	3	69	0	462	267	10	47	52	88

					保留中										項目	
				その他	身体											その他
体幹機能	脳病変による運動機能	内部機能	その他の身体障害	知的障害者その他	計	視覚	聴覚平衡 音声言語機能	上肢切断	下肢切断	体幹機能	脳病変による運動機能	内部機能	その他の身体障害	知的障害者その他		
152	125	1,083	0	9,590	1,225	83	90	252	399	40	19	342	0	2,056	令和6年3月	
47	63	686	0	1,641	518	53	36	108	86	12	13	210	0	250	うち重度	
147	121	1,141	2	9,818	1,278	87	96	257	420	41	20	357	0	2,319	令和7年3月	
47	63	686	0	1,641	518	53	36	108	86	12	13	210	0	250	うち重度	
62	64	421	0	3,676	600	45	49	126	178	20	8	174	0	1,091	岡山	
15	16	152	0	949	61	3	3	11	22	2	0	20	0	145	津山計	
9	11	105	0	753	40	2	2	6	12	2	0	16	0	121	津山	
6	5	47	0	196	21	1	1	5	10	0	0	4	0	24	美作	
36	18	291	1	2,689	400	23	25	78	149	12	7	106	0	710	倉敷中央計	
26	12	209	1	1,807	156	8	10	27	63	5	2	41	0	394	倉敷中央	
6	0	49	0	450	157	8	13	31	55	4	4	42	0	174	総社	
4	6	33	0	432	87	7	2	20	31	3	1	23	0	142	児島	
8	3	50	1	331	12	0	1	0	3	1	2	5	0	22	玉野	
7	3	53	0	492	95	11	2	22	27	2	1	30	0	145	和気計	
4	3	39	0	343	51	7	1	11	15	1	0	16	0	83	和気	
3	0	14	0	149	44	4	1	11	12	1	1	14	0	62	備前	
5	4	35	0	369	72	3	9	12	28	4	1	15	0	125	高梁計	
4	4	17	0	205	57	1	7	10	21	2	1	15	0	102	高梁	
1	0	18	0	164	15	2	2	2	7	2	0	0	0	23	新見	
11	9	76	0	593	11	0	3	1	5	0	1	1	0	42	笠岡	
3	4	63	0	719	27	2	4	7	8	0	0	6	0	39	西大寺	

3 新規学校卒業者職業紹介状況

(1) 新規学校卒業者の職業紹介状況	73
(2) 産業別、職業別、規模別求人、就職状況	74
(ア) 令和7年3月中学卒	74
(イ) 令和7年3月高校卒	75
(3) 新規学校卒業者の地域別就職状況	76

3 新規学校卒業生職業紹介状況

(1) 新規学校卒業生の職業紹介状況(令和7年3月卒業)

項目		求職者数			求人数	就職者数			うち他県への就職数				
			男	女		男	女		うち他県への就職数				
									男	女			
中 学 職 業 安 定 機 関 取 扱 数	県計	6年3月卒	8	6	2	14	8	6	2	1	1	0	
		7年3月卒	7	7	0	8	6	6	0	1	1	0	
	岡 津 美 倉 倉 総 児 玉 和 和 備 高 高 新 笠 西	山 山 山 作 中 中 社 島 野 計 気 前 梁 梁 見 岡 寺	計	1	1	0	0	0	0	0	0	0	0
			計	1	1	0	1	1	1	0	0	0	0
			津	1	1	0	1	1	1	0	0	0	0
			美	0	0	0	0	0	0	0	0	0	0
			倉	3	3	0	5	3	3	0	1	1	0
			倉	0	0	0	0	0	0	0	0	0	0
			総	3	3	0	5	3	3	0	1	1	0
			児	0	0	0	0	0	0	0	0	0	0
			玉	1	1	0	1	1	1	0	0	0	0
			和	0	0	0	0	0	0	0	0	0	0
			和	0	0	0	0	0	0	0	0	0	0
備	0	0	0	0	0	0	0	0	0	0			
高	0	0	0	0	0	0	0	0	0	0			
高	0	0	0	0	0	0	0	0	0	0			
新	0	0	0	0	0	0	0	0	0	0			
笠	0	0	0	0	0	0	0	0	0	0			
西	1	1	0	1	1	1	0	0	0	0			
高 校 職 業 安 定 機 関 取 扱 数	県計	6年3月卒	3,072	1,952	1,120	8,116	3,061	1,946	1,115	610	402	208	
		7年3月卒	2,878	1,872	1,006	8,472	2,870	1,867	1,003	540	412	128	
	岡 津 美 倉 倉 総 児 玉 和 和 備 高 高 新 笠 西	山 山 山 作 中 中 社 島 野 計 気 前 梁 梁 見 岡 寺	計	862	603	259	2,935	862	603	259	217	164	53
			計	438	261	177	1,096	433	258	175	74	49	25
			津	360	217	143	879	360	217	143	67	45	22
			美	78	44	34	217	73	41	32	7	4	3
			倉	937	584	353	2,643	937	584	353	103	83	20
			倉	816	510	306	2,186	816	510	306	100	82	18
			総	45	26	19	317	45	26	19	2	0	2
			児	76	48	28	140	76	48	28	1	1	0
			玉	73	48	25	279	73	48	25	9	8	1
			和	61	43	18	237	61	43	18	4	3	1
			和	21	13	8	157	21	13	8	0	0	0
備	40	30	10	80	40	30	10	4	3	1			
高	100	59	41	318	100	59	41	24	17	7			
高	66	35	31	184	66	35	31	17	11	6			
新	34	24	10	134	34	24	10	7	6	1			
笠	297	206	91	557	294	204	90	106	86	20			
西	110	68	42	407	110	68	42	3	2	1			

(注) 卒業年の6月末日までに公共職業安定所及び学校が取扱った数を計上。

(2)産業別・職業別・規模別求人・就職状況

(ア)令和7年3月中卒

項目	求人数 計	就職者数		
		計	うち男 うち女	
A・B 農・林・漁業	0	1	1	0
C 鉱業、採石業、砂利採取業	0	0	0	0
D 建設業	4	2	2	0
E 製造業	2	1	1	0
(09) 食料品	0	0	0	0
(10) 飲料・たばこ・飼料	0	0	0	0
(11) 繊維	0	0	0	0
(12) 木材・木製品	0	0	0	0
(13) 家具・装備品	1	0	0	0
(14) パルプ・紙・紙加工品	0	0	0	0
(15) 印刷・同関連業	0	0	0	0
(16) 化学工業	0	0	0	0
(17) 石油製品・石炭製品	0	0	0	0
(18) プラスチック製品	0	0	0	0
(19) ゴム製品	0	0	0	0
(21) 窯業・土石製品	0	0	0	0
(22) 鉄鋼	0	0	0	0
(23) 非鉄金属	0	0	0	0
(24) 金属製品	0	0	0	0
(25) はん用機械器具	0	0	0	0
(26) 生産用機械器具	1	1	1	0
(27) 業務用機械器具	0	0	0	0
(28) 電子部品・デバイス・電子回路	0	0	0	0
(29) 電気機械器具	0	0	0	0
(30) 情報通信機械器具	0	0	0	0
(31) 輸送用機械器具	0	0	0	0
(20・32) その他	0	0	0	0
F 電気・ガス・熱供給・水道業(33～36)	0	0	0	0
G 情報通信業(37～41)	0	0	0	0
H 運輸業、郵便業(42～49)	0	0	0	0
I 卸売業・小売業(50～61)	0	0	0	0
(50～55) 卸売業	0	0	0	0
(56～61) 小売業	0	0	0	0
J 金融・保険業(62～67)	0	0	0	0
K 不動産、物品賃貸業(68～70)	0	0	0	0
L 学術研究、専門・技術サービス業(71～74)	0	0	0	0
M 宿泊業、飲食サービス業(75～77)	1	1	1	0
(76) 飲食店	0	0	0	0
N 生活関連サービス業、娯楽業(78～80)	0	0	0	0
O 教育・学習支援業(81・82)	0	0	0	0
P 医療・福祉(83～85)	1	1	1	0
Q 複合サービス事業(86・87)	0	0	0	0
R サービス業(他に分類されないもの)(88～96)	0	0	0	0
S・T 公務・その他(97,98,99)	0	0	0	0
A・B・C 専門的・技術的・管理的職業従事者、事務従事者	0	0	0	0
D 販売従事者	0	0	0	0
E サービス職業従事者	1	1	1	0
H・I・J・K 技能工、採掘、製造、建築従事者	6	3	3	0
(49～59) 生産工程従事者	2	2	2	0
(60～63) 輸送従事者	0	0	0	0
(64,67) 装置機関・建設機械運転、電気工事従事者	0	0	0	0
(65,66,68～73) 建設・採掘・労務従事者	4	1	1	0
その他職業従事者	1	2	2	0
合計	8	6	6	0
規模別	29人以下	6	5	0
	30人～99人	2	1	0
	100人～299人	0	0	0
	300人～499人	0	0	0
	500人～999人	0	0	0
	1,000人以上	0	0	0

(2) 産業別・職業別・規模別求人・就職状況

(イ) 令和7年3月高校卒

項 目	求人数 計	就職者数	
		計	うち男 うち女
A・B 農・林・漁業	38	20	14 6
C 鉱業、採石業、砂利採取業	6	6	4 2
D 建設業	1318	242	210 32
E 製造業	3177	1414	1093 321
(09) 食料製品	492	189	90 99
(10) 飲料・たばこ・飼料	12	11	6 5
(11) 繊維	134	34	14 20
(12) 木材・木製品	57	14	12 2
(13) 家具・装備品	45	23	20 3
(14) パルプ・紙・紙加工品	56	26	17 9
(15) 印刷・同関連業	46	26	14 12
(16) 化学工業	184	162	125 37
(17) 石油製品・石炭製品	49	48	43 5
(18) プラスチック製品	173	50	35 15
(19) ゴム製品	48	11	11 0
(21) 窯業・土石製品	125	26	25 1
(22) 鉄鋼	346	192	172 20
(23) 非鉄金属	54	20	14 6
(24) 金属製品	199	56	52 4
(25) はん用機械器具	200	94	83 11
(26) 生産用機械器具	155	53	50 3
(27) 業務用機械器具	39	12	8 4
(28) 電子部品・デバイス・電子回路	109	56	40 16
(29) 電気機械器具	158	75	62 13
(30) 情報通信機械器具	6	2	1 1
(31) 輸送用機械器具	423	210	182 28
(20・32) その他	67	24	17 7
F 電気・ガス・熱供給・水道業(33～36)	13	26	25 1
G 情報通信業(37～41)	24	19	13 6
H 運輸業、郵便業(42～49)	564	182	129 53
I 卸売業・小売業(50～61)	1302	292	135 157
(50～55) 卸売業	200	93	53 40
(56～61) 小売業	1102	199	82 117
J 金融・保険業(62～67)	41	32	3 29
K 不動産、物品賃貸業(68～70)	76	31	10 21
L 学術研究、専門・技術サービス業(71～74)	93	37	27 10
M 宿泊業、飲食サービス業(75～77)	237	139	53 86
(76) 飲食店	143	50	18 32
N 生活関連サービス業、娯楽業(78～80)	247	45	15 30
O 教育・学習支援業(81・82)	18	4	3 1
P 医療・福祉(83～85)	971	228	42 186
Q 複合サービス事業(86・87)	37	41	8 33
R サービス業(他に分類されないもの)(88～96)	307	108	82 26
S・T 公務・その他(97,98,99)	3	4	1 3
A・B・C 専門的・技術的・管理的職業従事者、事務従事者	1397	666	304 362
D 販売従事者	1071	191	68 123
E サービス職業従事者	1258	280	88 192
H・I・J・K 技能工、採掘、製造、建築従事者	4614	1679	1368 311
(49～59) 生産工程従事者	3100	1295	1040 255
(60～63) 輸送従事者	152	45	34 11
(64,67) 定置機関・建設機械運転、電気工事従事者	307	103	99 4
(65,66,68～73) 建設・採掘・労務従事者	1055	236	195 41
その他職業従事者	132	54	39 15
合 計	8472	2870	1867 1003
規模別	29人以下	2810	400 232 168
	30人～99人	2438	634 387 247
	100人～299人	1477	666 442 224
	300人～499人	652	298 194 104
	500人～999人	329	261 176 85
	1,000人以上	766	611 436 175

(3)新規学校卒業者の地域別就職状況(令和7年3月卒)

就職地 都道府県	就 職 者 数					
	中 学 卒 業 者			高 校 卒 業 者		
	計	男	女	計	男	女
01 北海道	0	0	0	1	1	0
02 青森	0	0	0	0	0	0
03 岩手	0	0	0	0	0	0
04 宮城	0	0	0	1	1	0
05 秋田	0	0	0	0	0	0
06 山形	0	0	0	0	0	0
07 福島	0	0	0	0	0	0
08 茨城	0	0	0	1	1	0
09 栃木	0	0	0	1	1	0
10 群馬	0	0	0	1	1	0
11 埼玉	0	0	0	8	6	2
12 千葉	0	0	0	7	5	2
13 東京都	0	0	0	48	31	17
14 神奈川県	0	0	0	9	7	2
15 新潟	0	0	0	0	0	0
16 富山	0	0	0	1	1	0
17 石川	0	0	0	3	2	1
18 福井	0	0	0	0	0	0
19 山梨	0	0	0	3	2	1
20 長野	0	0	0	2	2	0
21 岐阜	0	0	0	1	0	1
22 静岡	0	0	0	2	1	1
23 愛知	0	0	0	52	46	6
24 三重	0	0	0	1	1	0
25 滋賀	0	0	0	3	3	0
26 京都	0	0	0	18	11	7
27 大阪	0	0	0	102	71	31
28 兵庫	0	0	0	84	56	28
29 奈良	0	0	0	0	0	0
30 和歌山	0	0	0	0	0	0
31 鳥取	0	0	0	1	0	1
32 島根	0	0	0	2	2	0
33 岡山	5	5	0	2,330	1,455	875
34 広島	0	0	0	157	138	19
35 山口	0	0	0	5	5	0
36 徳島	0	0	0	0	0	0
37 香川	0	0	0	11	9	2
38 愛媛	0	0	0	3	2	1
39 高知	1	1	0	1	1	0
40 福岡	0	0	0	6	1	5
41 佐賀	0	0	0	2	2	0
42 長崎	0	0	0	0	0	0
43 熊本	0	0	0	0	0	0
44 大分	0	0	0	0	0	0
45 宮崎	0	0	0	0	0	0
46 鹿児島	0	0	0	3	2	1
47 沖縄	0	0	0	0	0	0
岡山県管外計	0	0	0	987	646	341
岡山県外計	1	1	0	540	412	128
合計	6	6	0	2,870	1,867	1,003

4 日雇職業紹介状況

4 日雇職業紹介状況

	新規求職申込件数			四半期末日の有効求職者数			期間求人 延数	就労実人員	就労延数
	計	男	女	計	男	女			
6年度計	1	1	0	1	1	0	0	0	0
6年 4～6月	0	0	0	0	0	0	0	0	0
7～9月	1	1	0	1	1	0	0	0	0
10～12月	0	0	0	0	0	0	0	0	0
7年 1～3月	0	0	0	0	0	0	0	0	0
令和6年度	岡山	0	0	0	0	0	0	0	0
	津山	0	0	0	0	0	0	0	0
	倉敷中央	0	0	0	0	0	0	0	0
	玉野	1	1	0	1	1	0	0	0
	和気	0	0	0	0	0	0	0	0
	高梁	0	0	0	0	0	0	0	0
	笠岡	0	0	0	0	0	0	0	0
	西大寺	0	0	0	0	0	0	0	0

5 雇用調整助成金等支給決定状況

5 雇用調整助成金等支給決定状況

(件数：件 金額：千円)

	雇用調整助成金 ※1		緊急雇用安定助成金 ※2	
	支給決定件数	支給決定金額	支給決定件数	支給決定金額
令和5年度計	1,800	566,792	372	47,041
令和5年度月平均	150	47,233	31	3,920
令和6年度計	422	190,899	0	0
令和6年度月平均	35	15,908	0	0
令和5年計	4,916	1,747,583	933	110,107
令和5年月平均	410	145,632	78	9,176
令和6年計	351	154,234	15	5,125
令和6年月平均	29	12,853	1	427
令和6年1月	16	6,229	0	0
令和6年2月	10	3,750	0	0
令和6年3月	27	10,655	15	5,125
令和6年4月	21	17,357	0	0
令和6年5月	28	10,993	0	0
令和6年6月	22	7,023	0	0
令和6年7月	39	18,016	0	0
令和6年8月	33	18,168	0	0
令和6年9月	37	12,058	0	0
令和6年10月	44	15,389	0	0
令和6年11月	33	13,428	0	0
令和6年12月	41	21,168	0	0
令和7年1月	38	15,548	0	0
令和7年2月	33	14,693	0	0
令和7年3月	53	27,058	0	0

※1 令和2年1月24日「新型コロナウイルス感染症の影響に伴う事業活動の縮小に係る特例」（コロナ特例）を開始（令和5年3月31日をもって終了）。数値はコロナ特例による申請分を合算したものの。

※2 令和2年4月1日「緊急対応期間特例」開始。本特例の中の一つとして雇用保険被保険者以外の者を支給対象とした「緊急雇用安定助成金」を創設（令和5年3月31日をもって終了）。

6 雇用保険業務状況

(1) 給付関係	82
(ア) 一般求職者給付状況	82
(イ) 基本手当関係	84
(ウ) 基本手当以外	86
(エ) 失業給付の不正受給処分状況	90
(2) 適用関係	92
(ア) 月別、安定所別業務取扱状況	92
(イ) 産業別、規模別適用事業所及び被保険者数	94
(ウ) 安定所別、産業別適用事業所数	96
(エ) 安定所別、産業別被保険者数	98
(オ) 安定所別、規模別適用事業所数	100
(カ) 安定所別、規模別被保険者数	101
(3) 事務組合関係	102

6 雇用保険業務状況

(1) 給付関係(その1)

(ア) 一般求職者給付状況

項 目	離職票 枚数	受給資格 決定件数	受給者 実人数	一般求職者 給付の総額	所定給付日数内給付		延長給付					
					受 実 給 人 者 数	支 給 金 額	個別延長			訓練延長		
							初回 受給 者数	受給 者実 人員	支 給 金 額	初回 受給 者数	受給 者実 人員	
5年度計	68,270	20,905	77,688	9,503,200	75,849	9,042,084	0	3	390	883	2,682	
5年度月平均	5,689	1,742	6,474	791,933	6,321	753,507	0	0	33	74	224	
6年度計	66,471	20,497	80,547	9,761,002	78,693	9,303,587	1	3	299	886	2,698	
6年度月平均	5,539	1,708	6,712	813,417	6,558	775,299	0	0	25	74	225	
5年計	68,224	21,171	77,945	9,493,207	76,134	9,042,750	0	5	716	848	2,619	
5年月平均	5,685	1,764	6,495	791,101	6,345	753,563	0	0	60	71	218	
6年計	67,041	20,647	79,608	9,695,985	77,673	9,220,993	1	3	299	905	2,791	
6年月平均	5,587	1,721	6,634	807,999	6,473	768,416	0	0	25	75	233	
6年 1月	5,958	1,708	6,304	838,537	6,121	798,619	0	0	0	60	242	
2月	4,675	1,495	5,869	721,539	5,674	675,965	0	0	0	96	286	
3月	5,115	1,444	5,546	665,319	5,346	618,521	0	0	0	61	255	
4月	12,105	2,522	5,939	683,814	5,807	653,396	0	0	0	53	182	
5月	5,315	2,535	6,398	796,005	6,293	767,009	0	0	0	76	178	
6月	4,587	1,552	6,612	752,815	6,491	720,860	0	0	0	71	189	
7月	5,688	1,846	7,557	936,631	7,430	901,677	0	0	0	60	182	
8月	4,894	1,606	7,403	930,457	7,269	886,132	0	0	0	130	262	
9月	5,144	1,576	7,341	863,827	7,167	821,704	1	1	5	82	246	
10月	6,123	1,864	7,276	967,091	7,078	921,877	0	1	279	87	280	
11月	3,990	1,440	6,733	782,337	6,548	736,242	0	1	15	71	254	
12月	3,447	1,059	6,630	757,613	6,449	718,991	0	0	0	58	235	
7年 1月	5,818	1,576	6,649	881,864	6,480	845,060	0	0	0	58	224	
2月	4,387	1,444	6,067	692,027	5,907	653,963	0	0	0	79	238	
3月	4,973	1,477	5,942	716,520	5,774	676,676	0	0	0	61	228	
令和6年度計	岡山	30,847	6,921	2,273	3,298,478	2,217	3,137,956	0	0	0	332	82
	津山	5,665	2,309	753	1,104,441	735	1,051,979	0	0	0	106	27
	津山	4,607	1,837	591	863,712	578	825,921	0	0	0	80	19
	美作	1,058	472	162	240,729	157	226,058	0	0	0	26	8
	倉敷中央	18,368	6,144	1,978	2,877,642	1,927	2,741,212	0	0	0	254	70
	倉敷中央	14,534	4,494	1,422	2,080,521	1,384	1,981,281	0	0	0	177	52
	総社	2,149	943	291	434,828	286	417,812	0	0	0	30	7
	児島	1,685	707	265	362,293	257	342,119	0	0	0	47	11
	玉野	1,302	511	170	244,581	166	233,949	0	0	0	21	6
	和気	2,110	981	337	483,419	332	460,902	1	0	299	39	8
	和気	1,242	700	244	352,405	239	333,647	1	0	299	31	7
	備前	868	281	93	131,014	93	127,255	0	0	0	8	1
	高梁	1,545	551	183	279,751	182	272,388	0	0	0	7	2
	高梁	960	283	104	157,770	103	152,456	0	0	0	7	2
	新見	585	268	79	121,981	79	119,932	0	0	0	0	0
笠岡	2,979	1,463	486	727,093	476	693,181	0	0	0	54	14	
西大寺	3,655	1,615	533	745,406	523	711,831	0	0	0	73	17	
運輸局取扱	-	2	0	175	0	175	-	-	-	-	-	

資料出所:「雇用保険事業統計」(注)1 安定所別の受給者実人員は月平均を計上 (注)2 受給資格決定件数の年度計と所別の計は一致しない
(注)3 平成22年1月雇用保険法改正により給付関係において一部「国土交通省中国運輸局取扱」分が生じている。

(単位:件、人、千円)

支給金額	傷病手当		所定給付日数内給付						寄宿手当		項目	
	受給者実人員	支給金額	計	受講手当		特定職種受講手当		通所手当		受給者実人員		支給金額
				受給者実人員	支給金額	受給者実人員	支給金額	受給者実人員	支給金額			
354,259	236	44,741	61,624	3,137	21,513	0	0	4,550	40,111	11	110	5年度計
29,522	20	3,728	5,135	261	1,793	0	0	379	3,343	1	9	5年度月平均
355,258	265	45,198	56,550	2,924	20,124	0	0	3,999	36,426	10	110	6年度計
29,605	22	3,767	4,713	244	1,677	0	0	333	3,036	1	9	6年度月平均
341,065	245	47,206	61,399	3,096	21,349	0	0	4,554	40,050	8	78	5年度計
28,422	20	3,934	5,117	258	1,779	0	0	380	3,338	1	7	5年度月平均
373,012	247	42,057	59,294	3,018	20,508	0	0	4,226	39,011	10	107	6年度計
31,084	21	3,505	4,941	252	1,709	0	0	352	3,251	1	9	6年度月平均
32,446	14	2,542	4,807	223	1,674	0	0	371	3,249	1	8	6年 1月
37,667	20	3,017	4,695	234	1,384	0	0	383	3,498	1	8	2月
38,535	22	3,670	4,655	194	1,350	0	0	353	3,227	1	16	3月
23,299	19	3,178	3,941	223	1,427	0	0	288	2,514	0	0	4月
22,447	17	1,855	4,687	313	1,850	0	0	332	2,837	1	7	5月
23,889	17	2,834	5,221	260	2,167	0	0	313	3,054	1	11	6月
25,093	23	4,399	5,450	328	1,999	0	0	357	3,451	1	11	7月
34,154	22	4,022	6,141	273	2,112	0	0	401	4,029	1	9	8月
31,524	25	5,485	5,104	278	1,670	0	0	352	3,434	1	4	9月
36,967	20	2,700	5,257	229	1,662	0	0	367	3,595	1	11	10月
36,248	25	4,713	5,109	218	1,730	0	0	349	3,379	1	11	11月
30,743	23	3,642	4,227	245	1,483	0	0	360	2,744	0	11	12月
29,069	24	3,719	4,007	173	1,422	0	0	305	2,585	1	11	7年 1月
30,824	22	3,300	3,930	203	1,454	0	0	294	2,476	1	11	2月
31,002	28	5,351	3,477	181	1,150	0	0	281	2,327	1	16	3月
129,854	7	14,485	16,183	89	7,240	0	0	106	8,943	0	0	岡山山計
41,241	3	4,832	6,281	32	2,768	0	0	42	3,513	1	110	津山計
29,220	2	3,703	4,758	25	2,194	0	0	30	2,564	1	110	津山計
12,021	1	1,129	1,523	7	574	0	0	12	949	0	0	美作
110,914	4	9,147	16,370	66	5,405	0	0	100	10,965	0	0	倉敷中央
83,303	2	4,022	11,915	48	3,860	0	0	77	8,055	0	0	倉敷中央
10,479	2	4,673	1,865	8	605	0	0	10	1,260	0	0	総社
17,132	0	452	2,590	10	940	0	0	13	1,650	0	0	児島
8,614	0	456	1,563	6	487	0	0	8	1,076	0	0	玉野計
13,316	2	4,332	4,569	14	1,136	0	0	22	3,433	0	0	和気計
12,113	1	2,641	3,705	11	918	0	0	18	2,787	0	0	和気計
1,203	1	1,691	864	3	218	0	0	4	646	0	0	備前
2,505	2	3,395	1,464	3	275	0	0	4	1,189	0	0	高梁計
2,505	1	1,945	865	2	191	0	0	3	674	0	0	高梁計
0	1	1,450	599	1	84	0	0	1	515	0	0	新見
23,644	2	4,959	5,310	13	1,072	0	0	21	4,238	0	0	笠岡
25,171	2	3,593	4,812	22	1,743	0	0	30	3,069	0	0	西大寺
-	-	-	-	-	-	-	-	-	-	-	-	運輸局取扱

令和6年度計

(1)給付関係(その2)

(イ)基本手当関係(その1)

項 目	受給資格決定件数	初回受給者数	うち特定受給資格者および特定理由離職者数			支給額	
			特定受給資格者	特定理由離職者			
5年度計	20,905	17,299	3,200	2,671	529	9,042,084	
5年度月平均	1,742	1,442	267	223	44	753,507	
6年度計	20,497	17,200	3,089	2,598	491	9,303,587	
6年度月平均	1,708	1,433	257	217	41	775,299	
5年計	21,171	17,521	3,246	2,717	529	9,042,750	
5年月平均	1,764	1,460	271	226	44	753,563	
6年計	20,647	17,307	3,095	2,608	487	9,220,993	
6年月平均	1,721	1,442	258	217	41	768,416	
6年 1月	1,708	1,233	183	156	27	798,619	
2月	1,495	1,217	259	226	33	675,965	
3月	1,444	1,006	215	194	21	618,521	
4月	2,522	1,689	348	304	44	653,396	
5月	2,535	1,963	455	349	106	767,009	
6月	1,552	1,528	254	198	56	720,860	
7月	1,846	1,994	275	237	38	901,677	
8月	1,606	1,461	258	221	37	886,132	
9月	1,576	1,246	194	167	27	821,704	
10月	1,864	1,543	248	208	40	921,877	
11月	1,440	1,288	221	192	29	736,242	
12月	1,059	1,139	185	156	29	718,991	
7年 1月	1,576	1,240	179	165	14	845,060	
2月	1,444	1,093	270	228	42	653,963	
3月	1,477	1,016	202	173	29	676,676	
令和6年度計	岡山	6,921	5,784	1,035	840	195	3,137,956
	津山計	2,309	1,913	361	313	48	1,051,979
	津山	1,837	1,513	296	259	37	825,921
	美作	472	400	65	54	11	226,058
	倉敷中央計	6,144	5,195	855	733	122	2,741,212
	倉敷中央	4,494	3,810	626	537	89	1,981,281
	総社	943	775	110	92	18	417,812
	児島	707	610	119	104	15	342,119
	玉野	511	422	74	63	11	233,949
	和気計	981	821	174	149	25	460,902
	和気	700	582	130	114	16	333,647
	備前	281	239	44	35	9	127,255
	高梁計	551	456	73	62	11	272,388
	高梁	283	252	31	24	7	152,456
	新見	268	204	42	38	4	119,932
	笠岡	1,463	1,232	260	219	41	693,181
西大寺	1,615	1,377	257	219	38	711,831	
運輸局取扱	2	0	0	0	0	175	

(単位:件, 人, 千円)

基本手当(所定内)			給付制限件数		受給期間延長数(第1項20条)	支給終了者数	(保)受給者就職者数	項目
受給者実人員			法第32条	法第33条				
うち被保険者であった期間が1年以上	うち被保険者であった期間が1年以上	うち被保険者であった期間が1年以上						
75,849	74,773	1,076	28	13,129	61	12,336	6,758	5年度計
6,321	6,231	90	2	1,094	5	1,028	563	5年度月平均
78,693	77,479	1,214	32	12,417	47	11,770	6,400	6年度計
6,558	6,457	101	3	1,035	4	981	533	6年度月平均
76,134	75,060	1,074	24	13,263	69	12,266	6,781	5年計
6,345	6,255	90	2	1,105	6	1,022	565	5年月平均
77,673	76,461	1,212	32	12,653	50	11,966	6,497	6年計
6,473	6,372	101	3	1,054	4	997	541	6年月平均
6,121	6,032	89	2	754	6	1,195	465	6年 1月
5,674	5,589	85	5	1,268	0	1,003	575	2月
5,346	5,262	84	2	910	5	1,002	568	3月
5,807	5,719	88	3	1,089	4	860	527	4月
6,293	6,190	103	1	1,647	4	867	551	5月
6,491	6,387	104	4	1,104	4	747	559	6月
7,430	7,307	123	3	1,076	4	960	561	7月
7,269	7,163	106	0	1,015	2	1,040	529	8月
7,167	7,064	103	4	958	8	1,125	550	9月
7,078	6,963	115	2	1,199	6	1,301	598	10月
6,548	6,443	105	4	858	4	970	482	11月
6,449	6,342	107	2	775	3	896	532	12月
6,480	6,397	83	4	673	3	1,150	450	7年 1月
5,907	5,824	83	3	1,099	1	882	542	2月
5,774	5,680	94	2	924	4	972	519	3月
2,217	2,177	40	18	4,145	12	3,843	1,869	岡山
735	731	4	7	1,462	5	1,376	799	津山計
578	574	4	5	1,164	5	1,062	634	津山
157	157	0	2	298	0	314	165	美作
1,927	1,896	31	4	3,756	19	3,549	1,923	倉敷中央
1,384	1,361	23	3	2,734	16	2,572	1,384	倉敷中央
286	284	2	1	607	2	556	311	総社
257	251	6	0	415	1	421	228	児島
166	165	1	0	303	2	294	216	玉野
332	328	4	0	537	2	549	340	和気計
239	236	3	0	385	1	388	248	和気
93	92	1	0	152	1	161	92	備前
182	181	1	1	368	1	339	258	高梁計
103	102	1	0	192	0	199	125	高梁
79	79	0	1	176	1	140	133	新見
476	472	4	1	895	3	894	504	笠岡
523	512	11	1	950	3	926	491	西大寺
0	0	0	0	1	0	0	-	運輸局取扱

令和6年度計

(1) 給付関係(その3)

(ウ) 基本手当以外(その1)

項 目	就 職 促 進 給 付								高年齢求職者給付金			
	再就職手当		常用就職支度手当		移転費		求職活動支援費		受給資格 決定件数	受給者数	金額	
	支給 人員	支給 金額	支給 人員	支給 金額	支給 人員	支給 金額	支給 人員	支給 金額				
5年度計	6,544	2,536,861	69	10,830	36	5,123	101	4,334	6,661	6,603	1,455,429	
5年度月平均	545	211,405	6	903	3	427	8	361	555	550	121,286	
6年度計	6,117	2,465,737	64	9,138	51	7,598	75	2,493	6,602	6,583	1,467,770	
6年度月平均	510	205,478	5	762	4	633	6	208	550	549	122,314	
5年計	6,571	2,538,182	68	10,119	41	6,288	107	4,413	6,497	6,446	1,412,003	
5年月平均	548	211,515	6	843	3	524	9	368	541	537	117,667	
6年計	6,292	2,494,428	57	8,441	46	6,867	75	2,651	6,786	6,757	1,503,031	
6年月平均	524	207,869	5	703	4	572	6	221	566	563	125,253	
6年 1月	395	151,932	10	1,532	1	112	4	151	541	402	89,803	
2月	466	182,002	7	1,125	2	236	7	182	495	568	125,193	
3月	511	197,132	5	893	1	138	9	250	433	479	101,152	
4月	327	132,154	3	386	7	903	6	185	1,152	841	193,259	
5月	639	253,231	2	376	7	858	5	178	1,037	1,291	297,362	
6月	663	262,483	3	469	8	1,190	4	150	441	497	109,703	
7月	620	242,921	1	86	5	910	9	194	526	502	110,779	
8月	504	202,623	4	663	2	289	5	80	407	452	100,663	
9月	461	172,619	4	548	3	542	9	410	437	438	96,784	
10月	671	273,107	5	726	2	461	7	738	595	482	104,421	
11月	532	219,660	4	418	4	726	8	63	388	486	105,306	
12月	503	204,564	9	1,219	4	502	2	70	334	319	68,606	
7年 1月	333	136,971	6	867	2	250	5	54	467	406	87,968	
2月	388	151,853	11	1,619	2	265	7	77	399	471	106,189	
3月	476	213,550	12	1,761	5	701	8	295	419	398	86,730	
令和6年度計	岡山	1,890	750,716	22	3,615	25	4,100	26	1,458	1,856	1,869	423,369
	津山計	743	303,863	5	758	4	515	1	23	787	789	174,043
	津山	611	247,748	4	582	4	515	1	23	609	614	135,260
	美作	132	56,115	1	176	0	0	0	0	178	175	38,783
	倉敷中央計	1,922	777,503	19	2,695	14	1,804	36	627	1,833	1,819	402,656
	倉敷中央	1,413	579,152	9	1,449	11	1,424	30	409	1,255	1,251	281,869
	総社	284	107,073	7	933	2	260	4	193	328	323	69,260
	児島	225	91,278	3	313	1	120	2	25	250	245	51,527
	玉野	164	60,946	1	86	1	54	0	0	239	217	47,450
	和気計	317	126,159	6	769	0	0	5	103	403	400	89,432
	和気	219	89,800	6	769	0	0	3	80	270	272	60,961
	備前	98	36,359	0	0	0	0	2	23	133	128	28,471
	高梁計	179	72,135	2	278	2	313	2	103	310	308	70,482
	高梁	84	31,331	2	278	0	0	1	74	166	168	39,263
	新見	95	40,804	0	0	2	313	1	29	144	140	31,219
	笠岡	438	180,299	1	174	4	692	3	138	562	574	128,486
	西大寺	461	192,861	8	763	1	120	2	43	611	606	131,505
運輸局取扱	3	1,255	0	0	0	0	0	0	1	1	347	

(単位:件、人、千円)

特例一時金			日雇労働求職者給付金						教育訓練給付金		項目
受給資格 決定件数	受給者数	金額	日雇労働 被保険者 手帳 交付数	受給者 実人員	給付額			受給者数	支金 給額		
					第1級	第2級	第3級				
12	12	2,818	0	3	150	150	0	0	1,176	44,082	5年度計
1	1	235	0	0	13	13	0	0	98	3,674	5年度月平均
18	18	4,121	0	3	30	30	0	0	1,108	41,586	6年度計
2	2	343	0	0	3	3	0	0	92	3,466	6年度月平均
11	10	2,334	0	6	159	159	0	0	1,166	42,110	5年度計
1	1	195	0	1	13	13	0	0	97	3,509	5年月平均
18	17	4,038	0	4	90	90	0	0	1,128	43,179	6年度計
2	1	337	0	0	8	8	0	0	94	3,598	6年月平均
3	2	480	0	1	60	60	0	0	92	3,788	6年 1月
0	3	675	0	0	0	0	0	0	69	2,423	2月
0	0	0	0	0	0	0	0	0	78	2,847	3月
1	0	0	0	0	0	0	0	0	76	3,333	4月
1	2	518	0	0	0	0	0	0	84	3,264	5月
3	2	452	0	0	0	0	0	0	77	3,212	6月
0	1	200	0	0	0	0	0	0	98	3,624	7月
1	0	0	0	1	15	15	0	0	95	3,706	8月
0	1	340	0	2	15	15	0	0	103	3,921	9月
1	0	0	0	0	0	0	0	0	128	5,241	10月
5	2	448	0	0	0	0	0	0	146	5,072	11月
3	4	925	0	0	0	0	0	0	82	2,748	12月
2	4	819	0	0	0	0	0	0	75	2,653	7年 1月
1	1	215	0	0	0	0	0	0	71	2,050	2月
0	1	203	0	0	0	0	0	0	73	2,762	3月
5	5	1,202	0	0	0	0	0	0	381	14,741	岡山
6	6	1,325	0	0	0	0	0	0	127	4,190	津山計
2	2	489	0	0	0	0	0	0	104	3,405	津山
4	4	836	0	0	0	0	0	0	23	785	美作
3	3	755	0	0	0	0	0	0	348	12,780	倉敷中央
2	2	516	0	0	0	0	0	0	267	9,331	倉敷中央
1	1	239	0	0	0	0	0	0	56	2,299	総社
0	0	0	0	0	0	0	0	0	25	1,150	児島
0	0	0	0	0	8	8	0	0	24	928	玉野
0	0	0	0	0	0	0	0	0	38	1,404	和気計
0	0	0	0	0	0	0	0	0	26	871	和気
0	0	0	0	0	0	0	0	0	12	533	備前
2	2	454	0	0	15	15	0	0	42	1,498	高梁計
0	0	0	0	0	0	0	0	0	27	899	高梁
2	2	454	0	0	15	15	0	0	15	599	新見
1	1	230	0	0	8	8	0	0	82	3,549	笠岡
1	1	155	0	0	0	0	0	0	66	2,495	西大寺
0	0	0	-	-	-	-	-	-	-	-	運輸局取扱

令和6年度計

(1) 給付関係(その3)

(ウ) 基本手当以外(その2)

項 目	高年齢雇用継続基本給付金					高年齢再就職給付金				
	受給要件 確認件数	初回受給 者数	受給者数	受給者 実人員	支給金額	受給要件 確認件数	初回受給 者数	受給者数	受給者 実人員	支給金額
5 年 度 計	3,541	1,968	41,338	78,367	2,064,208	2	2	11	24	549
5 年 度 月 平 均	295	164	3,445	6,531	172,017	0	0	1	2	46
6 年 度 計	3,886	1,987	38,726	72,954	1,913,864	1	1	10	17	605
6 年 度 月 平 均	324	166	3,227	6,080	159,489	0	0	1	1	50
5 年 計	3,486	1,963	41,916	79,567	2,091,453	2	2	8	15	306
5 年 月 平 均	291	164	3,493	6,631	174,288	0	0	1	1	26
6 年 計	3,797	2,030	39,365	74,099	1,944,069	2	2	12	24	714
6 年 月 平 均	316	169	3,280	6,175	162,006	0	0	1	2	60
6年 1月	295	116	3,278	6,267	166,329	0	0	1	1	6
2月	362	109	3,356	6,342	166,352	1	1	2	4	90
3月	385	147	3,320	6,299	165,534	0	0	1	6	180
4月	325	142	3,276	6,160	162,994	0	0	2	3	81
5月	380	253	3,357	6,181	162,272	1	1	1	1	29
6月	346	404	3,420	6,297	164,294	0	0	1	2	57
7月	313	186	3,286	6,236	162,880	0	0	1	2	81
8月	273	141	3,260	6,132	159,544	0	0	1	1	30
9月	295	108	3,163	5,988	157,124	0	0	1	2	80
10月	312	130	3,264	6,140	161,121	0	0	0	0	0
11月	252	156	3,207	6,015	157,810	0	0	1	2	80
12月	259	138	3,178	6,042	157,815	0	0	0	0	0
7年 1月	322	89	2,845	5,411	141,245	0	0	1	2	85
2月	376	115	3,407	6,489	172,629	0	0	0	0	0
3月	433	125	3,063	5,863	154,136	0	0	1	2	80
岡山 山	1,629	848	15,682	29,604	787,169	1	1	7	12	465
津 山 計	312	178	3,671	6,992	181,347	0	0	0	0	0
津 山	251	147	3,106	5,935	154,152	0	0	0	0	0
美 作	61	31	565	1,057	27,195	0	0	0	0	0
倉敷中央計	1,213	525	11,423	21,559	565,068	0	0	0	0	0
倉敷中央	1,013	403	9,126	17,265	459,535	0	0	0	0	0
総社	141	85	1,668	3,140	79,216	0	0	0	0	0
児島	59	37	629	1,154	26,317	0	0	0	0	0
玉野	103	67	1,111	2,036	51,703	0	0	0	0	0
和気計	140	85	1,334	2,509	73,865	0	0	0	0	0
和気	71	43	533	1,002	24,750	0	0	0	0	0
備前	69	42	801	1,507	49,115	0	0	0	0	0
高梁計	132	73	1,358	2,500	61,922	0	0	3	5	140
高梁	78	44	818	1,486	37,619	0	0	0	0	0
新見	54	29	540	1,014	24,303	0	0	3	5	140
笠岡	209	140	2,577	4,820	114,058	0	0	0	0	0
西大寺	148	71	1,570	2,934	78,731	0	0	0	0	0
運輸局取扱	-	-	-	-	-	-	-	-	-	-

令和6年度計

(単位:件、人、千円)

育児休業給付(出生時育児休業給付金・基本給付金)					介護休業給付金		項 目
受給要件 確認件数	初回受給 者数	受給者数	受給者 実人員	支給金額	受給者数	支給金額	
8,010	7,981	39,193	75,532	9,594,094	463	113,005	5年 度 計
668	665	3,266	6,294	799,508	39	9,417	5年 度 月 平 均
8,109	8,101	38,982	74,873	9,734,929	454	105,376	6年 度 計
676	675	3,249	6,239	811,244	38	8,781	6年 度 月 平 均
8,049	8,039	39,006	75,062	9,488,292	466	112,788	5年 度 計
671	670	3,251	6,255	790,691	39	9,399	5年 月 平 均
7,953	7,994	39,103	75,392	9,704,379	447	109,066	6年 度 計
663	666	3,259	6,283	808,698	37	9,089	6年 月 平 均
710	755	3,517	6,746	879,558	46	12,972	6年 1月
595	627	3,314	6,370	829,863	34	9,603	2月
623	619	3,626	7,047	905,179	25	4,794	3月
599	616	3,656	7,184	881,827	33	8,656	4月
703	688	4,154	8,228	971,666	45	10,112	5月
561	560	2,842	5,480	683,318	32	6,824	6月
707	696	3,079	5,911	760,260	32	8,573	7月
621	633	2,779	5,350	710,994	35	8,583	8月
642	641	2,803	5,360	708,906	45	12,582	9月
766	770	3,163	6,048	800,912	42	9,231	10月
743	708	3,014	5,711	766,279	40	10,237	11月
683	681	3,156	5,957	805,617	38	6,899	12月
718	722	3,445	6,565	885,786	38	9,393	7年 1月
708	662	3,248	6,112	829,035	28	5,046	2月
658	724	3,643	6,967	930,329	46	9,240	3月
3,659	3,678	19,287	37,469	4,954,531	181	41,605	岡 山 計
629	629	3,330	6,020	716,919	44	11,221	津 山 計
533	535	2,804	5,168	618,411	37	9,114	津 山
96	94	526	852	98,508	7	2,107	美 作
2,526	2,497	11,042	21,292	2,800,323	149	34,003	倉 敷 中 央
2,156	2,120	9,326	17,972	2,404,730	105	25,766	倉 敷 中 央
201	205	872	1,732	217,406	21	4,436	総 社
169	172	844	1,588	178,187	23	3,801	児 島
154	156	629	1,210	151,957	10	2,714	玉 野 計
255	249	979	1,777	236,337	16	3,866	和 気 計
156	151	634	1,160	159,715	10	2,750	和 気
99	98	345	617	76,622	6	1,116	備 前
168	175	652	1,177	150,967	9	1,563	高 梁 計
104	111	409	715	92,705	3	869	高 梁
64	64	243	462	58,262	6	694	新 見
333	334	1,339	2,685	317,836	28	5,956	笠 岡 計
385	383	1,724	3,243	406,060	17	4,448	西 大 寺
-	-	-	-	-	-	-	運 輸 局 取 扱

令和6年度計

(1) 給付関係(その4)

(エ) 失業給付の不正受給処分状況

項 目	合計		求職者給付							
			一般被保険者					高年齢継続被保険者		
	件数	金額	基本手当			その他		不正受給発見により防止した日数	高年齢求職者給付	
			件数	日数	金額	件数	金額		件数	金額
5年度計	60	10,695	45	1,564	7,425	1	20	3,359	10	1,796
5年度月平均	5	891	4	130	619	0	2	280	1	150
6年度計	35	7,624	24	782	4,200	2	36	2,086	5	998
6年度月平均	3	635	2	65	350	0	3	174	0	83
5年計	62	11,101	47	1,687	8,097	1	20	3,402	10	1,529
5年月平均	5	925	4	141	675	0	2	284	1	127
6年計	37	8,328	26	940	5,101	3	56	2,330	5	1,291
6年月平均	3	694	2	78	425	0	5	194	0	108
6年 1月	7	1,397	4	153	883	1	20	104	2	494
2月	1	198	1	38	198	0	0	171	0	0
3月	1	24	1	5	24	0	0	175	0	0
4月	3	452	2	35	208	0	0	172	1	244
5月	1	0	1	0	0	0	0	120	0	0
6月	3	767	1	150	731	2	36	0	0	0
7月	4	707	2	56	249	0	0	40	1	267
8月	3	794	3	150	794	0	0	210	0	0
9月	1	818	1	96	818	0	0	232	0	0
10月	5	1,835	4	131	655	0	0	501	0	0
11月	5	1,196	3	74	401	0	0	170	1	286
12月	3	140	3	52	140	0	0	435	0	0
7年 1月	4	750	2	7	39	0	0	133	1	202
2月	1	0	0	0	0	0	0	0	1	0
3月	2	164	2	31	164	0	0	73	0	0
岡山	14	2,680	9	357	1,677	2	36	650	1	267
津山計	12	2,325	9	95	434	0	0	893	1	202
津山	10	2,086	8	87	397	0	0	882	0	0
美作	2	239	1	8	37	0	0	11	1	202
倉敷中央計	6	2,332	5	330	2,088	0	0	423	1	244
倉敷中央	5	1,538	4	180	1,294	0	0	423	1	244
総社	1	794	1	150	794	0	0	0	0	0
児島	0	0	0	0	0	0	0	0	0	0
玉野	1	0	1	0	0	0	0	120	0	0
和気計	0	0	0	0	0	0	0	0	0	0
和気	0	0	0	0	0	0	0	0	0	0
備前	0	0	0	0	0	0	0	0	0	0
高梁計	0	0	0	0	0	0	0	0	0	0
高梁	0	0	0	0	0	0	0	0	0	0
新見	0	0	0	0	0	0	0	0	0	0
笠岡	2	286	0	0	0	0	0	0	2	286
西大寺	0	0	0	0	0	0	0	0	0	0
運輸局取扱	-	-	-	-	-	-	-	-	-	-

令和6年度計

(単位:件,千円)

		就職促進給付									納付命令		項目
短期雇用特例被保険者		日雇労働被保険者			再就職手当		就業手当		その他				
特例一時金		日雇労働求職者給付			件数	金額	件数	金額	件数	金額	件数	金額	
件数	金額	件数	日数	金額	件数	金額	件数	金額	件数	金額	件数	金額	
0	0	0	0	0	4	1,455	0	0	0	0	21	1,881	5年度計
0	0	0	0	0	0	121	0	0	0	0	2	157	5年度月平均
0	0	0	0	0	4	2,389	0	0	0	0	12	1,512	6年度計
0	0	0	0	0	0	199	0	0	0	0	1	126	6年度月平均
0	0	0	0	0	4	1,455	0	0	0	0	23	2,155	5年計
0	0	0	0	0	0	121	0	0	0	0	2	180	5年月平均
0	0	0	0	0	3	1,880	0	0	0	0	11	1,733	6年計
0	0	0	0	0	0	157	0	0	0	0	1	144	6年月平均
0	0	0	0	0	0	0	0	0	0	0	2	434	6年 1月
0	0	0	0	0	0	0	0	0	0	0	0	0	2月
0	0	0	0	0	0	0	0	0	0	0	0	0	3月
0	0	0	0	0	0	0	0	0	0	0	0	0	4月
0	0	0	0	0	0	0	0	0	0	0	0	0	5月
0	0	0	0	0	0	0	0	0	0	0	1	384	6月
0	0	0	0	0	1	191	0	0	0	0	3	364	7月
0	0	0	0	0	0	0	0	0	0	0	1	397	8月
0	0	0	0	0	0	0	0	0	0	0	0	0	9月
0	0	0	0	0	1	1,180	0	0	0	0	1	6	10月
0	0	0	0	0	1	509	0	0	0	0	2	141	11月
0	0	0	0	0	0	0	0	0	0	0	1	7	12月
0	0	0	0	0	1	509	0	0	0	0	2	140	7年 1月
0	0	0	0	0	0	0	0	0	0	0	0	0	2月
0	0	0	0	0	0	0	0	0	0	0	1	74	3月
0	0	0	0	0	2	700	0	0	0	0	6	811	岡山
0	0	0	0	0	2	1,689	0	0	0	0	4	233	津山計
0	0	0	0	0	2	1,689	0	0	0	0	2	113	津山
0	0	0	0	0	0	0	0	0	0	0	2	120	美作
0	0	0	0	0	0	0	0	0	0	0	1	397	倉敷中央
0	0	0	0	0	0	0	0	0	0	0	0	0	倉敷中央
0	0	0	0	0	0	0	0	0	0	0	1	397	総社
0	0	0	0	0	0	0	0	0	0	0	0	0	児島
0	0	0	0	0	0	0	0	0	0	0	0	0	玉野計
0	0	0	0	0	0	0	0	0	0	0	0	0	和気計
0	0	0	0	0	0	0	0	0	0	0	0	0	和気
0	0	0	0	0	0	0	0	0	0	0	0	0	備前計
0	0	0	0	0	0	0	0	0	0	0	0	0	高梁計
0	0	0	0	0	0	0	0	0	0	0	0	0	高梁
0	0	0	0	0	0	0	0	0	0	0	0	0	新見
0	0	0	0	0	0	0	0	0	0	0	1	71	笠岡
0	0	0	0	0	0	0	0	0	0	0	0	0	西大寺
-	-	-	-	-	-	-	-	-	-	-	-	-	運輸局取扱

令和6年度計

(2)適用関係(その1)

(ア)月別、安定所別業務取扱状況

項目	適用事業所			被保険者			離職票 交付枚数	日雇労働 被保険者 手帳交付数	
	新規適用	廃止脱退	事業所数	資格 取得者数	資格 喪失者数	被保険者数			
5年度計	1,185	1,264	-	98,693	97,495	-	68,270	0	
5年度月平均	110	93	-	8,197	8,249	-	5,577	0	
5年度末	-	-	35,366	-	-	598,765	-	-	
6年度計	1,189	1,269	-	94,385	96,319	-	66,471	0	
6年度月平均	99	106	-	7,865	8,027	-	5,539	0	
6年度末	-	-	35,309	-	-	596,713	-	-	
5年計	1,198	1,273	-	99,022	97,464	-	68,224	0	
5年月平均	111	89	-	8,066	8,203	-	5,538	0	
5年末	-	-	35,277	-	-	601,910	-	-	
6年計	1,167	1,287	-	95,088	97,044	-	67,041	0	
6年月平均	97	107	-	7,924	8,087	-	5,587	0	
6年末	-	-	35,189	-	-	599,624	-	-	
6年 1月	107	61	35,324	6,320	8,285	599,895	5,958	0	
2月	72	49	35,350	6,332	6,771	599,395	4,675	0	
3月	97	82	35,366	6,665	7,275	598,765	5,115	0	
4月	154	133	35,390	18,572	17,152	600,022	12,105	0	
5月	102	151	35,348	11,213	8,023	603,193	5,315	0	
6月	91	89	35,354	6,972	6,769	603,289	4,587	0	
7月	128	69	35,414	7,289	8,254	602,346	5,688	0	
8月	93	73	35,439	6,095	7,125	601,309	4,894	0	
9月	102	369	35,175	6,262	7,366	600,305	5,144	0	
10月	70	68	35,178	7,446	8,952	598,694	6,123	0	
11月	78	75	35,184	6,386	5,930	599,172	3,990	0	
12月	73	68	35,189	5,536	5,142	599,624	3,447	0	
7年 1月	129	61	35,254	6,222	8,212	597,834	5,818	0	
2月	80	43	35,290	6,038	6,348	597,527	4,387	0	
3月	89	70	35,309	6,354	7,046	596,713	4,973	0	
令和6年度計	岡山	539	506	14,194	44,585	44,954	249,953	30,847	0
	津山	125	133	4,095	7,583	7,978	53,449	5,665	0
	津山	91	95	3,312	6,175	6,558	43,032	4,607	0
	美作	34	38	783	1,408	1,420	10,417	1,058	0
	倉敷中央	311	356	9,425	26,471	26,945	173,407	18,368	0
	倉敷中央	235	271	6,907	21,211	21,293	140,906	14,534	0
	総社	36	41	1,177	2,897	3,015	18,284	2,149	0
	児島	40	44	1,341	2,363	2,637	14,217	1,685	0
	玉野	27	38	946	1,901	1,912	15,162	1,302	0
	和気	39	56	1,429	2,650	2,853	22,032	2,110	0
	和気	30	40	874	1,531	1,670	12,672	1,242	0
	備前	9	16	555	1,119	1,183	9,360	868	0
	高梁	21	36	1,128	1,891	2,263	17,441	1,545	0
	高梁	12	22	618	1,123	1,329	10,594	960	0
	新見	9	14	510	768	934	6,847	585	0
	笠岡	65	77	2,149	4,223	4,310	34,059	2,979	0
西大寺	62	67	1,943	5,081	5,104	31,210	3,655	0	

(注)事業所数及び被保険者数は3月末現在の数値を計上。

事務組合							項目
組合数	委託事務所			被保険者			
	新規委託	委託解除	委託事業所	資格取得者数	資格喪失者数	被保険者数	
-	377	511	-	13,026	12,783	-	5年度計
-	38	39	-	1,110	1,105	-	5年度月平均
113	-	-	11,590	-	-	77,896	5年度末
-	339	557	-	11,946	12,363	-	6年度計
-	28	46	-	996	1,030	-	6年度月平均
113	-	-	11,387	-	-	76,977	6年度末
-	395	500	-	13,246	12,858	-	5年度計
-	40	38	-	1,083	1,088	-	5年度月平均
113	-	-	11,598	-	-	78,257	5年度末
-	330	576	-	12,231	12,477	-	6年度計
-	28	48	-	1,019	1,040	-	6年度月平均
113	-	-	11,370	-	-	77,467	6年度末
113	24	26	11,597	952	1,221	77,966	6年 1月
113	15	18	11,594	884	932	77,917	2月
113	22	26	11,590	967	1,005	77,896	3月
113	67	102	11,558	2,106	1,811	78,080	4月
113	40	146	11,457	1,204	1,141	77,749	5月
113	27	52	11,435	931	945	77,772	6月
113	26	28	11,433	987	1,076	77,619	7月
113	21	35	11,420	787	919	77,475	8月
113	30	72	11,379	845	876	77,514	9月
113	15	24	11,373	947	1,058	77,404	10月
113	28	23	11,379	878	844	77,454	11月
113	15	24	11,370	743	649	77,467	12月
113	24	19	11,374	891	1,149	77,184	7年 1月
113	23	16	11,380	766	885	77,064	2月
113	23	16	11,387	861	1,010	76,977	3月
38	115	178	3,327	3,721	3,797	23,176	岡山計 津山計 美作計 倉敷中央計 倉敷中央計 総社 児島野計 玉和気計 和備前計 高梁計 高新見計 笠岡寺
22	48	67	1,560	1,350	1,308	8,936	
19	34	51	1,189	1,064	1,035	6,747	
3	14	16	371	286	273	2,189	
22	92	154	3,196	3,454	3,631	22,028	
16	67	115	2,294	2,434	2,567	15,706	
3	9	23	420	400	412	3,126	
3	16	16	482	620	652	3,196	
5	8	20	346	281	241	1,577	
6	18	29	757	814	921	5,222	
2	10	22	426	382	446	2,672	
4	8	7	331	432	475	2,550	
8	11	23	635	540	654	4,407	
5	6	16	328	328	405	2,575	
3	5	7	307	212	249	1,832	
11	24	54	966	1,131	1,163	7,499	
1	23	32	600	655	648	4,132	

(2)適用関係(その2)

(イ)産業別、規模別適用事業所及び被保険者数

項目	全 数				4人以下		5～29人	
	事業所数	被 保 険 者 数	産業別比率(%)		事業所数	被 保 険 者 数	事業所数	被 保 険 者 数
			事業所数	被保険者				
A 農 業 、 林 業	507	3,573	1.4	0.6	336	573	149	1,642
B 漁 業	83	319	0.2	0.1	52	136	31	183
C 鉱業、採石業、砂利採取業	37	326	0.1	0.1	18	28	17	211
D 建 設 業	7,953	43,862	22.5	7.4	5,537	9,247	2,254	22,091
E 製 造 業	4,263	144,941	12.1	24.3	1,791	3,095	1,579	20,095
(09) 食 料 品	481	18,744	1.4	3.1	209	340	159	1,918
(10) 飲料・たばこ・飼料	65	601	0.2	0.1	31	46	30	376
(11) 織 維	599	11,224	1.7	1.9	236	428	268	3,574
(12) 木 材 ・ 木 製 品	161	2,120	0.5	0.4	96	151	50	577
(13) 家 具 ・ 装 備 品	111	1,151	0.3	0.2	76	126	27	326
(14) パルプ・紙・紙加工品	61	2,370	0.2	0.4	16	30	23	370
(15) 印刷・同関連業	195	4,049	0.6	0.7	84	162	74	880
(16) 化 学 工 業	127	11,771	0.4	2.0	27	44	40	593
(17) 石油製品・石炭製品	15	385	0.0	0.1	4	4	6	75
(18) プラスチック製品	92	4,156	0.3	0.7	26	35	39	489
(19) ゴ ム 製 品	55	3,361	0.2	0.6	13	22	20	237
(20) なめし革・同製品・毛皮	11	77	0.0	0.0	7	10	3	37
(21) 窯業・土石製品	266	5,344	0.8	0.9	114	199	110	1,447
(22) 鉄 鋼	127	10,690	0.4	1.8	46	94	45	549
(23) 非 鉄 金 属	45	1,816	0.1	0.3	15	29	15	237
(24) 金 属 製 品	566	10,185	1.6	1.7	273	508	206	2,402
(25) は ん 用 機 械 器 具	340	11,386	1.0	1.9	118	199	147	1,838
(26) 生産用機械器具	119	4,629	0.3	0.8	51	83	40	551
(27) 業務用機械器具	43	1,216	0.1	0.2	18	38	15	164
(28) 電子部品・デバイス・電子回路	20	1,796	0.1	0.3	8	18	8	90
(29) 電気機械器具	199	12,429	0.6	2.1	75	122	49	666
(30) 情報通信機械器具	7	338	0.0	0.1	2	3	4	73
(31) 輸送用機械器具	358	20,868	1.0	3.5	151	238	129	1,639
(32) その他の製造業	200	4,235	0.6	0.7	95	166	72	987
F 電気・ガス・熱供給・水道業	61	1,845	0.2	0.3	39	68	12	157
G 情 報 通 信 業	438	9,330	1.2	1.6	243	354	124	1,462
H 運 輸 業 、 郵 便 業	1,425	36,790	4.0	6.2	508	911	648	8,164
I 卸 売 業 ・ 小 売 業	5,375	94,649	15.2	15.9	3,369	5,578	1,608	17,431
(50 ～ 55) 卸 売 業	1,405	22,809	4.0	3.8	771	1,283	478	5,582
(56 ～ 61) 小 売 業	3,970	71,840	11.2	12.0	2,598	4,295	1,130	11,849
J 金 融 業 、 保 険 業	338	12,783	1.0	2.1	201	357	97	1,121
K 不 動 産 業 、 物 品 賃 貸 業	824	6,182	2.3	1.0	628	917	153	1,590
L 学術研究、専門・技術サービス業	1,867	15,945	5.3	2.7	1,317	2,098	466	4,667
M 宿 泊 業 、 飲 食 サービス業	2,061	13,566	5.8	2.3	1,587	2,101	388	3,765
(75) 宿 泊 業	179	2,900	0.5	0.5	73	116	76	714
N 生活関連サービス業、娯楽業	1,694	12,546	4.8	2.1	1,235	1,788	370	3,894
O 教 育 、 学 習 支 援 事 業	551	21,541	1.6	3.6	272	436	201	2,592
P 医 療 、 福 祉	4,036	107,375	11.4	18.0	1,705	3,753	1,683	18,959
(83) 医 療 業	2,294	58,346	6.5	9.8	1,150	2,577	910	8,368
(85) 社会保険・社会福祉・介護事業	1,713	48,775	4.9	8.2	534	1,144	769	10,542
Q 複 合 サービス業	697	9,735	2.0	1.6	455	1,088	207	1,684
R サービス業	2,923	48,395	8.3	8.1	1,807	2,932	805	9,278
(91) 職業紹介・労働者派遣業	218	17,115	0.6	2.9	75	109	42	585
S 公 務	156	12,924	0.4	2.2	44	56	54	654
T 分 類 不 能	28	86	0.1	0.0	23	27	5	59
合 計	35,317	596,713	-	-	21,167	35,543	10,851	119,699

産業分類は平成25年10月改定「日本標準産業分類」に基づく区分による。

(令和7年3月31日現在)

30～99人		100～499人		500～999人		1000人以上		項目
事業所数	被保険者数	事業所数	被保険者数	事業所数	被保険者数	事業所数	被保険者数	
20	1,011	2	347	0	0	0	0	A 農 業 、 林 業
0	0	0	0	0	0	0	0	B 漁 業
2	87	0	0	0	0	0	0	C 鉱業、採石業、砂利採取業
134	6,332	26	4,830	2	1,362	0	0	D 建 設 業
605	31,693	251	52,280	28	20,311	9	17,467	E 製 造 業
71	3,882	37	8,227	4	2,918	1	1,459	(09) 食 料 品
4	179	0	0	0	0	0	0	(10) 飲料・たばこ・飼料
76	3,859	18	2,809	1	554	0	0	(11) 織 維
13	754	2	638	0	0	0	0	(12) 木 材 ・ 木 製 品
6	347	2	352	0	0	0	0	(13) 家 具 ・ 装 備 品
16	770	6	1,200	0	0	0	0	(14) パルプ・紙・紙加工品
30	1,554	7	1,453	0	0	0	0	(15) 印刷・同関連業
33	1,796	23	5,253	2	1,895	2	2,190	(16) 化 学 工 業
5	306	0	0	0	0	0	0	(17) 石油製品・石炭製品
19	1,027	6	1,133	2	1,472	0	0	(18) プラスチック製品
15	754	5	635	2	1,713	0	0	(19) ゴ ム 製 品
1	30	0	0	0	0	0	0	(20) なめし革・同製品・毛皮
30	1,537	11	1,557	1	604	0	0	(21) 窯業・土石製品
18	1,024	15	3,284	2	1,519	1	4,220	(22) 鉄 鋼
10	467	5	1,083	0	0	0	0	(23) 非 鉄 金 属
68	3,507	18	3,008	1	760	0	0	(24) 金 属 製 品
55	2,867	17	3,430	1	672	2	2,380	(25) はん用機械器具
16	808	12	3,187	0	0	0	0	(26) 生産用機械器具
7	337	3	677	0	0	0	0	(27) 業務用機械器具
1	47	1	411	2	1,230	0	0	(28) 電子部品・デバイス・電子回路
46	2,488	25	5,185	3	1,791	1	2,177	(29) 電 気 機 械 器 具
0	0	1	262	0	0	0	0	(30) 情報通信機械器具
41	2,225	28	6,542	7	5,183	2	5,041	(31) 輸送用機械器具
24	1,128	9	1,954	0	0	0	0	(32) その他の製造業
6	366	3	529	1	725	0	0	F 電気・ガス・熱供給・水道業
52	2,910	18	2,776	0	0	1	1,828	G 情 報 通 信 業
195	9,992	66	12,690	8	5,033	0	0	H 運 輸 業 、 郵 便 業
278	14,053	98	20,523	12	8,017	10	29,047	I 卸 売 業 ・ 小 売 業
122	6,329	30	6,879	4	2,736	0	0	(50 ～ 55) 卸 売 業
156	7,724	68	13,644	8	5,281	10	29,047	(56 ～ 61) 小 売 業
19	1,033	16	3,511	4	2,628	1	4,133	J 金 融 業 、 保 険 業
35	1,688	7	1,409	1	578	0	0	K 不 動 産 業 、 物 品 賃 貸 業
66	3,200	13	2,066	4	2,596	1	1,318	L 学術研究・専門・技術サービス業
68	3,539	16	2,623	2	1,538	0	0	M 宿 泊 業 、 飲 食 サ ー ビ ス 業
25	1,190	5	880	0	0	0	0	(75) 宿 泊 業
74	3,538	14	2,077	0	0	1	1,249	N 生 活 関 連 サ ー ビ ス 業 、 娯 楽 業
55	3,023	18	2,832	2	1,564	3	11,094	O 教 育 、 学 習 支 援 事 業
439	23,079	188	39,913	12	7,607	9	14,064	P 医 療 、 福 祉
118	6,560	98	22,162	10	6,182	8	12,497	(83) 医 療 業
317	16,346	90	17,751	2	1,425	1	1,567	(85) 社会保険・社会福祉・介護事業
17	1,054	15	3,211	2	1,447	1	1,251	Q 複 合 サ ー ビ ス 業
203	10,808	101	19,397	5	3,572	2	2,408	R サ ー ビ ス 業
47	2,802	49	9,922	4	2,649	1	1,048	(91) 職業紹介・労働者派遣業
25	1,497	29	6,433	2	1,515	2	2,769	S 公 務
0	0	0	0	0	0	0	0	T 分 類 不 能
2,293	118,903	881	177,447	85	58,493	40	86,628	合 計

(2)適用関係(その3)

(ウ)安定所別、産業別適用事業所数

項目	A 林農 業業	B 漁 業	C 砂採 利 採石 取業業	D 建 設 業	E 製 造 業	F 水熱電 道供気 給・ガ 業・ス	G 情 報 通 信 業	H 郵 運 便 輸 業業	I 小 卸 売 売 業業	J 保 金 險 融 業業
岡山	105	4	5	2,933	1,009	20	304	433	2,389	192
県計に占める割合	20.7%	4.8%	13.5%	36.9%	23.7%	32.8%	69.4%	30.4%	44.4%	56.8%
津山計	167	3	6	820	609	14	35	153	666	24
県計に占める割合	32.9%	3.6%	16.2%	10.3%	14.3%	23.0%	8.0%	10.7%	12.4%	7.1%
津山	118	1	5	672	459	9	28	121	577	21
県計に占める割合	23.3%	1.2%	13.5%	8.4%	10.8%	14.8%	6.4%	8.5%	10.7%	6.2%
美作	49	2	1	148	150	5	7	32	89	3
県計に占める割合	9.7%	2.4%	2.7%	1.9%	3.5%	8.2%	1.6%	2.2%	1.7%	0.9%
倉敷中央計	48	3	6	2,711	1,257	7	68	355	1,240	73
県計に占める割合	9.5%	3.6%	16.2%	34.1%	29.5%	11.5%	15.5%	24.9%	23.1%	21.6%
倉敷中央	32	0	2	2,047	753	5	55	273	885	57
県計に占める割合	6.3%	-	5.4%	25.7%	17.7%	8.2%	12.6%	19.2%	16.5%	16.9%
総社	15	0	2	297	156	0	6	45	169	7
県計に占める割合	3.0%	-	5.4%	3.7%	3.7%	-	1.4%	3.2%	3.1%	2.1%
児島	1	3	2	367	348	2	7	37	186	9
県計に占める割合	0.2%	3.6%	5.4%	4.6%	8.2%	3.3%	1.6%	2.6%	3.5%	2.7%
玉野	6	2	2	182	228	4	8	41	133	4
県計に占める割合	1.2%	2.4%	5.4%	2.3%	5.3%	6.6%	1.8%	2.9%	2.5%	1.2%
和気計	30	38	5	264	277	2	6	143	174	4
県計に占める割合	5.9%	45.8%	13.5%	3.3%	6.5%	3.3%	1.4%	10.0%	3.2%	1.2%
和気	23	0	4	196	177	2	3	59	111	0
県計に占める割合	4.5%	-	10.8%	2.5%	4.2%	3.3%	0.7%	4.1%	2.1%	-
備前	7	38	1	68	100	0	3	84	63	4
県計に占める割合	1.4%	45.8%	2.7%	0.9%	2.3%	-	0.7%	5.9%	1.2%	1.2%
高梁計	61	1	6	188	165	2	4	58	184	4
県計に占める割合	12.0%	1.2%	16.2%	2.4%	3.9%	3.3%	0.9%	4.1%	3.4%	1.2%
高梁	28	0	4	111	93	1	2	32	105	1
県計に占める割合	5.5%	-	10.8%	1.4%	2.2%	1.6%	0.5%	2.2%	2.0%	0.3%
新見	33	1	2	77	72	1	2	26	79	3
県計に占める割合	6.5%	1.2%	5.4%	1.0%	1.7%	1.6%	0.5%	1.8%	1.5%	0.9%
笠岡	43	3	4	394	441	5	6	126	292	22
県計に占める割合	8.5%	3.6%	10.8%	5.0%	10.3%	8.2%	1.4%	8.8%	5.4%	6.5%
西大寺	47	29	3	461	277	7	7	116	297	15
県計に占める割合	9.3%	34.9%	8.1%	5.8%	6.5%	11.5%	1.6%	8.1%	5.5%	4.4%
岡山県計	507	83	37	7,953	4,263	61	438	1,425	5,375	338

産業分類は平成25年10月改定「日本標準産業分類」に基づく区分による。

(令和7年3月31日現在)

K 物 不 動 産 業 業	L サ 専 学 門 術 ビ ・ 研 究 業 術 、	M サ 飲 宿 泊 ビ ス 業 業 、 業 食 、	N 娛 レ 生 ビ 活 ス 開 業 業 、 業 連 、 サ	O 学 教 習 支 援 育 業 、	P 福 医 社 療	Q サ 複 レ ビ ス 業 合	R サ ー ビ ス 業	S 公 務	T 分 類 不 能	計	項 目
470	1,101	988	824	244	1,593	218	1,280	73	9	14,194	岡 山
57.0%	59.0%	47.9%	48.6%	44.3%	39.5%	31.3%	43.8%	46.8%	45.0%	40.2%	県計に占める割合
61	137	208	166	54	440	130	372	28	2	4,095	津 山 計
7.4%	7.3%	10.1%	9.8%	9.8%	10.9%	18.7%	12.7%	17.9%	10.0%	11.6%	県計に占める割合
53	118	171	131	45	367	99	295	20	2	3,312	津山
6.4%	6.3%	8.3%	7.7%	8.2%	9.1%	14.2%	10.1%	12.8%	10.0%	9.4%	県計に占める割合
8	19	37	35	9	73	31	77	8	0	783	美作
1.0%	1.0%	1.8%	2.1%	1.6%	1.8%	4.4%	2.6%	5.1%	-	2.2%	県計に占める割合
199	400	554	434	144	1,082	123	699	19	3	9,425	倉 敷 中 央 計
24.2%	21.4%	26.9%	25.6%	26.1%	26.8%	17.6%	23.9%	12.2%	15.0%	26.7%	県計に占める割合
164	337	430	341	120	784	75	534	13	0	6,907	倉敷中央
19.9%	18.1%	20.9%	20.1%	21.8%	19.4%	10.8%	18.3%	8.3%	-	19.6%	県計に占める割合
21	37	65	56	16	169	23	88	5	0	1,177	総社
2.5%	2.0%	3.2%	3.3%	2.9%	4.2%	3.3%	3.0%	3.2%	-	3.3%	県計に占める割合
14	26	59	37	8	129	25	77	1	3	1,341	児島
1.7%	1.4%	2.9%	2.2%	1.5%	3.2%	3.6%	2.6%	0.6%	15.0%	3.8%	県計に占める割合
12	40	42	39	6	104	26	64	3	0	946	玉 野
1.5%	2.1%	2.0%	2.3%	1.1%	2.6%	3.7%	2.2%	1.9%	-	2.7%	県計に占める割合
14	30	64	42	22	169	37	101	6	1	1,429	和 気 計
1.7%	1.6%	3.1%	2.5%	4.0%	4.2%	5.3%	3.5%	3.8%	5.0%	4.0%	県計に占める割合
8	18	37	26	9	125	23	47	5	1	874	和気
1.0%	1.0%	1.8%	1.5%	1.6%	3.1%	3.3%	1.6%	3.2%	5.0%	2.5%	県計に占める割合
6	12	27	16	13	44	14	54	1	0	555	備前
0.7%	0.6%	1.3%	0.9%	2.4%	1.1%	2.0%	1.8%	0.6%	-	1.6%	県計に占める割合
21	31	42	54	19	105	59	114	10	0	1,128	高 梁 計
2.5%	1.7%	2.0%	3.2%	3.4%	2.6%	8.5%	3.9%	6.4%	-	3.2%	県計に占める割合
11	15	19	26	10	55	31	68	6	0	618	高梁
1.3%	0.8%	0.9%	1.5%	1.8%	1.4%	4.4%	2.3%	3.8%	-	1.8%	県計に占める割合
10	16	23	28	9	50	28	46	4	0	510	新見
1.2%	0.9%	1.1%	1.7%	1.6%	1.2%	4.0%	1.6%	2.6%	-	1.4%	県計に占める割合
21	68	89	75	39	273	61	173	11	3	2,149	笠 岡
2.5%	3.6%	4.3%	4.4%	7.1%	6.8%	8.8%	5.9%	7.1%	15.0%	6.1%	県計に占める割合
26	60	74	60	23	270	43	120	6	2	1,943	西 大 寺
3.2%	3.2%	3.6%	3.5%	4.2%	6.7%	6.2%	4.1%	3.8%	10.0%	5.5%	県計に占める割合
824	1,867	2,061	1,694	551	4,036	697	2,923	156	20	35,309	岡 山 県 計

(エ)安定所別、産業別被保険者数

項 目	A 林農 業業	B 漁 業	C 砂採鉦 利採石 取業業	D 建 設 業	E 製 造 業	F 水熱電 道供気 給・ガ ス	G 情 報 通 信 業	H 郵 運 便 輸 業業	I 小 卸 売 売 業業	J 保 金 險 融 業業
岡 山	788	9	40	19,112	27,955	1,542	7,622	14,248	52,679	10,519
県計に占める割合	22.1%	2.8%	12.3%	43.6%	19.3%	83.6%	81.7%	38.7%	55.7%	82.3%
津 山 計	897	9	60	4,088	15,725	96	406	1,883	5,781	228
県計に占める割合	25.1%	2.8%	18.4%	9.3%	10.8%	5.2%	4.4%	5.1%	6.1%	1.8%
津山	640	1	51	3,157	11,575	88	377	1,568	5,313	217
県計に占める割合	17.9%	0.3%	15.6%	7.2%	8.0%	4.8%	4.0%	4.3%	5.6%	1.7%
美作	257	8	9	931	4,150	8	29	315	468	11
県計に占める割合	7.2%	2.5%	2.8%	2.1%	2.9%	0.4%	0.3%	0.9%	0.5%	0.1%
倉 敷 中 央 計	378	6	35	13,939	49,427	95	794	11,355	28,153	1,426
県計に占める割合	10.6%	1.9%	10.7%	31.8%	34.1%	5.1%	8.5%	30.9%	29.7%	11.2%
倉敷中央	191	0	13	11,149	35,487	94	762	9,547	25,563	1,253
県計に占める割合	5.3%	-	4.0%	25.4%	24.5%	5.1%	8.2%	25.9%	27.0%	9.8%
総社	186	0	2	1,309	8,044	0	10	1,373	947	157
県計に占める割合	5.2%	-	0.6%	3.0%	5.5%	-	0.1%	3.7%	1.0%	1.2%
児島	1	6	20	1,481	5,896	1	22	435	1,643	16
県計に占める割合	0.0%	1.9%	6.1%	3.4%	4.1%	0.1%	0.2%	1.2%	1.7%	0.1%
玉 野	25	8	22	690	7,287	25	150	884	1,120	10
県計に占める割合	0.7%	2.5%	6.7%	1.6%	5.0%	1.4%	1.6%	2.4%	1.2%	0.1%
和 気 計	191	158	30	1,079	10,286	4	19	2,504	1,121	237
県計に占める割合	5.3%	49.5%	9.2%	2.5%	7.1%	0.2%	0.2%	6.8%	1.2%	1.9%
和気	135	0	28	742	6,223	4	4	697	542	0
県計に占める割合	3.8%	-	8.6%	1.7%	4.3%	0.2%	0.0%	1.9%	0.6%	-
備前	56	158	2	337	4,063	0	15	1,807	579	237
県計に占める割合	1.6%	49.5%	0.6%	0.8%	2.8%	-	0.2%	4.9%	0.6%	1.9%
高 梁 計	312	0	93	1,270	6,223	10	63	1,209	1,329	92
県計に占める割合	8.7%	-	28.5%	2.9%	4.3%	0.5%	0.7%	3.3%	1.4%	0.7%
高梁	135	0	26	719	4,319	1	54	752	523	88
県計に占める割合	3.8%	-	8.0%	1.6%	3.0%	0.1%	0.6%	2.0%	0.6%	0.7%
新見	177	0	67	551	1,904	9	9	457	806	4
県計に占める割合	5.0%	-	20.6%	1.3%	1.3%	0.5%	0.1%	1.2%	0.9%	0.0%
笠 岡	673	7	42	1,888	16,288	27	81	2,216	1,748	225
県計に占める割合	18.8%	2.2%	12.9%	4.3%	11.2%	1.5%	0.9%	6.0%	1.8%	1.8%
西 大 寺	309	122	4	1,796	11,750	46	195	2,491	2,718	46
県計に占める割合	8.6%	38.2%	1.2%	4.1%	8.1%	2.5%	2.1%	6.8%	2.9%	0.4%
岡 山 県 計	3,573	319	326	43,862	144,941	1,845	9,330	36,790	94,649	12,783

(令和7年3月31日現在)

K 物不 品動 賃産 貸業 業業	L サ専学 ー門術 ビ・研 ス技究 業術、	M サ飲宿 ー泊 ビス業 業食、	N 娛ー生 楽ス活 業業連 業、サ	O 学教 習支 援育 業、	P 福医 祉療	Q サ複 ービ ス業合	R サー ビ ス業	S 公 務	T 分 類 不 能	計	項 目
3,474	11,156	6,693	6,551	12,946	40,165	3,089	26,676	4,646	43	249,953	岡 山
56.2%	70.0%	49.3%	52.2%	60.1%	37.4%	31.7%	55.1%	35.9%	50.0%	41.9%	県計に占める割合
304	1,414	1,209	1,038	725	11,924	1,747	4,052	1,843	20	53,449	津 山 計
4.9%	8.9%	8.9%	8.3%	3.4%	11.1%	17.9%	8.4%	14.3%	23.3%	9.0%	県計に占める割合
293	1,087	831	741	613	10,170	1,318	3,668	1,304	20	43,032	津山
4.7%	6.8%	6.1%	5.9%	2.8%	9.5%	13.5%	7.6%	10.1%	23.3%	7.2%	県計に占める割合
11	327	378	297	112	1,754	429	384	539	0	10,417	美作
0.2%	2.1%	2.8%	2.4%	0.5%	1.6%	4.4%	0.8%	4.2%	-	1.7%	県計に占める割合
1,804	2,183	4,185	3,373	6,495	33,284	2,444	11,145	2,881	5	173,407	倉 敷 中 央 計
29.2%	13.7%	30.8%	26.9%	30.2%	31.0%	25.1%	23.0%	22.3%	5.8%	29.1%	県計に占める割合
1,646	1,982	3,203	2,820	6,114	26,689	2,116	9,857	2,420	0	140,906	倉敷中央
26.6%	12.4%	23.6%	22.5%	28.4%	24.9%	21.7%	20.4%	18.7%	-	23.6%	県計に占める割合
58	104	571	295	353	3,560	169	690	456	0	18,284	総社
0.9%	0.7%	4.2%	2.4%	1.6%	3.3%	1.7%	1.4%	3.5%	-	3.1%	県計に占める割合
100	97	411	258	28	3,035	159	598	5	5	14,217	児島
1.6%	0.6%	3.0%	2.1%	0.1%	2.8%	1.6%	1.2%	0.0%	5.8%	2.4%	県計に占める割合
63	400	310	505	34	2,499	148	623	359	0	15,162	玉 野
1.0%	2.5%	2.3%	4.0%	0.2%	2.3%	1.5%	1.3%	2.8%	-	2.5%	県計に占める割合
79	184	185	175	181	3,782	185	732	900	0	22,032	和 気 計
1.3%	1.2%	1.4%	1.4%	0.8%	3.5%	1.9%	1.5%	7.0%	-	3.7%	県計に占める割合
61	124	111	102	125	2,963	102	238	471	0	12,672	和気
1.0%	0.8%	0.8%	0.8%	0.6%	2.8%	1.0%	0.5%	3.6%	-	2.1%	県計に占める割合
18	60	74	73	56	819	83	494	429	0	9,360	備前
0.3%	0.4%	0.5%	0.6%	0.3%	0.8%	0.9%	1.0%	3.3%	-	1.6%	県計に占める割合
157	111	145	211	346	3,409	1,008	614	839	0	17,441	高 梁 計
2.5%	0.7%	1.1%	1.7%	1.6%	3.2%	10.4%	1.3%	6.5%	-	2.9%	県計に占める割合
88	46	74	90	163	2,110	508	402	496	0	10,594	高梁
1.4%	0.3%	0.5%	0.7%	0.8%	2.0%	5.2%	0.8%	3.8%	-	1.8%	県計に占める割合
69	65	71	121	183	1,299	500	212	343	0	6,847	新見
1.1%	0.4%	0.5%	1.0%	0.8%	1.2%	5.1%	0.4%	2.7%	-	1.1%	県計に占める割合
72	250	462	378	417	6,437	416	1,179	1,242	11	34,059	笠 岡
1.2%	1.6%	3.4%	3.0%	1.9%	6.0%	4.3%	2.4%	9.6%	12.8%	5.7%	県計に占める割合
229	247	377	315	397	5,875	698	3,374	214	7	31,210	西 大 寺
3.7%	1.5%	2.8%	2.5%	1.8%	5.5%	7.2%	7.0%	1.7%	8.1%	5.2%	県計に占める割合
6,182	15,945	13,566	12,546	21,541	107,375	9,735	48,395	12,924	86	596,713	岡 山 県 計

(2)適用関係(その4)

(オ)安定所別、規模別適用事業所数

(令和7年3月31日現在)

項 目	4人以下	5～29人	30～99人	100～499人	500～999人	1000人以上	計
岡山	8,743	4,128	902	355	45	21	14,194
県計に占める割合	41.3%	38.0%	39.3%	40.3%	52.9%	52.5%	40.2%
津山計	2,428	1,298	271	96	1	1	4,095
県計に占める割合	11.5%	12.0%	11.8%	10.9%	1.2%	2.5%	11.6%
津山	1,967	1,062	204	77	1	1	3,312
県計に占める割合	9.3%	9.8%	8.9%	8.7%	1.2%	2.5%	9.4%
美作	461	236	67	19	0	0	783
県計に占める割合	2.2%	2.2%	2.9%	2.2%	-	-	2.2%
倉敷中央計	5,568	3,018	587	213	25	14	9,425
県計に占める割合	26.3%	27.8%	25.6%	24.2%	29.4%	35.0%	26.7%
倉敷中央	4,025	2,249	442	156	22	13	6,907
県計に占める割合	19.0%	20.7%	19.3%	17.7%	25.9%	32.5%	19.6%
総社	722	349	67	36	2	1	1,177
県計に占める割合	3.4%	3.2%	2.9%	4.1%	2.4%	2.5%	3.3%
児島	821	420	78	21	1	0	1,341
県計に占める割合	3.9%	3.9%	3.4%	2.4%	1.2%	-	3.8%
玉野	554	292	70	27	2	1	946
県計に占める割合	2.6%	2.7%	3.1%	3.1%	2.4%	2.5%	2.7%
和気計	823	465	96	42	2	1	1,429
県計に占める割合	3.9%	4.3%	4.2%	4.8%	2.4%	2.5%	4.0%
和気	504	282	59	29	0	0	874
県計に占める割合	2.4%	2.6%	2.6%	3.3%	-	-	2.5%
備前	319	183	37	13	2	1	555
県計に占める割合	1.5%	1.7%	1.6%	1.5%	2.4%	2.5%	1.6%
高梁計	660	355	75	34	4	0	1,128
県計に占める割合	3.1%	3.3%	3.3%	3.9%	4.7%	-	3.2%
高梁	372	180	44	19	3	0	618
県計に占める割合	1.8%	1.7%	1.9%	2.2%	3.5%	-	1.8%
新見	288	175	31	15	1	0	510
県計に占める割合	1.4%	1.6%	1.4%	1.7%	1.2%	-	1.4%
笠岡	1,206	721	161	56	5	0	2,149
県計に占める割合	5.7%	6.6%	7.0%	6.4%	5.9%	-	6.1%
西大寺	1,177	574	131	58	1	2	1,943
県計に占める割合	5.6%	5.3%	5.7%	6.6%	1.2%	5.0%	5.5%
岡山県計	21,159	10,851	2,293	881	85	40	35,309

産業分類は平成25年10月改定「日本標準産業分類」に基づく区分による。

(カ)安定所別、規模別被保険者数

(令和7年3月31日現在)

項 目	4人以下	5～29人	30～99人	100～499人	500～999人	1000人以上	計
岡 山	14,016	45,634	47,195	72,329	31,436	39,343	249,953
県計に占める割合	39.4%	38.1%	39.7%	40.8%	53.7%	45.4%	41.9%
津 山 計	4,205	14,312	14,370	18,722	658	1,182	53,449
県計に占める割合	11.8%	12.0%	12.1%	10.6%	1.1%	1.4%	9.0%
津山	3,390	11,768	10,780	15,254	658	1,182	43,032
県計に占める割合	9.5%	9.8%	9.1%	8.6%	1.1%	1.4%	7.2%
美作	815	2,544	3,590	3,468	0	0	10,417
県計に占める割合	2.3%	2.1%	3.0%	2.0%	-	-	1.7%
倉 敷 中 央 計	9,618	33,353	30,285	43,263	17,020	39,868	173,407
県計に占める割合	27.1%	27.9%	25.5%	24.4%	29.1%	46.0%	29.1%
倉敷中央	6,971	24,745	22,573	32,885	15,323	38,409	140,906
県計に占める割合	19.6%	20.7%	19.0%	18.5%	26.2%	44.3%	23.6%
総社	1,197	3,986	3,767	6,759	1,116	1,459	18,284
県計に占める割合	3.4%	3.3%	3.2%	3.8%	1.9%	1.7%	3.1%
児島	1,450	4,622	3,945	3,619	581	0	14,217
県計に占める割合	4.1%	3.9%	3.3%	2.0%	1.0%	-	2.4%
玉 野	940	3,234	3,569	4,596	1,340	1,483	15,162
県計に占める割合	2.6%	2.7%	3.0%	2.6%	2.3%	1.7%	2.5%
和 気 計	1,499	5,108	4,732	8,311	1,167	1,215	22,032
県計に占める割合	4.2%	4.3%	4.0%	4.7%	2.0%	1.4%	3.7%
和気	894	3,116	2,953	5,709	0	0	12,672
県計に占める割合	2.5%	2.6%	2.5%	3.2%	-	-	2.1%
備前	605	1,992	1,779	2,602	1,167	1,215	9,360
県計に占める割合	1.7%	1.7%	1.5%	1.5%	2.0%	1.4%	1.6%
高 梁 計	1,072	3,676	3,813	6,180	2,700	0	17,441
県計に占める割合	3.0%	3.1%	3.2%	3.5%	4.6%	-	2.9%
高梁	598	1,975	2,290	3,554	2,177	0	10,594
県計に占める割合	1.7%	1.6%	1.9%	2.0%	3.7%	-	1.8%
新見	474	1,701	1,523	2,626	523	0	6,847
県計に占める割合	1.3%	1.4%	1.3%	1.5%	0.9%	-	1.1%
笠 岡	2,206	8,104	8,163	12,112	3,474	0	34,059
県計に占める割合	6.2%	6.8%	6.9%	6.8%	5.9%	-	5.7%
西 大 寺	1,987	6,278	6,776	11,934	698	3,537	31,210
県計に占める割合	5.6%	5.2%	5.7%	6.7%	1.2%	4.1%	5.2%
岡 山 県 計	35,543	119,699	118,903	177,447	58,493	86,628	596,713

(3) 事務組合関係

項目	全 数				4人以下 事業所数
	事業所数	被保険者数	産業別比率(%)		
			事業所数	被保険者数	
A 農 業 、 林 業	203	1,342	1.8	1.7	129
B 漁 業	57	230	0.5	0.3	34
C 鉱業、採石業、砂利採取業	7	36	0.1	0.0	4
D 建 設 業	4,065	17,702	35.7	23.0	2,872
E 製 造 業	1,768	20,108	15.5	26.1	895
(09)食 料 品	184	2,114	1.6	2.7	98
(10)飲料・たばこ・飼料	30	237	0.3	0.3	16
(11)織 維	166	1,889	1.5	2.5	59
(12)木 材 ・ 木 製 品	79	420	0.7	0.5	55
(13)家 具 ・ 装 備 品	63	369	0.6	0.5	45
(14)パルプ・紙・紙加工品	18	424	0.2	0.6	3
(15)印 刷 ・ 同 関 連 業	64	582	0.6	0.8	32
(16)化 学 工 業	23	389	0.2	0.5	8
(17)石油製品・石炭製品	7	51	0.1	0.1	3
(18)プラスチック製品	30	331	0.3	0.4	10
(19)ゴ ム 製 品	20	514	0.2	0.7	8
(20)なめし革・同製品・毛皮	5	63	0.0	0.1	2
(21)窯 業 ・ 土 石 製 品	112	814	1.0	1.1	67
(22)鉄 鋼	62	940	0.5	1.2	32
(23)非 鉄 金 属	18	357	0.2	0.5	5
(24)金 属 製 品	304	2,823	2.7	3.7	167
(25)は ん 用 機 械 器 具	185	2,099	1.6	2.7	78
(26)生 産 用 機 械 器 具	53	912	0.5	1.2	31
(27)業 務 用 機 械 器 具	17	196	0.1	0.3	8
(28)電子部品・デバイス・電子回路	10	100	0.1	0.1	5
(29)電 気 機 械 器 具	76	1,427	0.7	1.9	40
(30)情 報 通 信 機 械 器 具	2	264	0.0	0.3	1
(31)輸 送 用 機 械 器 具	168	2,167	1.5	2.8	81
(32)そ の 他 の 製 造 業	72	626	0.6	0.8	41
F 電 気 ・ ガ ス ・ 熱 供 給 ・ 水 道 業	17	108	0.1	0.1	12
G 情 報 通 信 業	57	679	0.5	0.9	28
H 運 輸 業 、 郵 便 業	440	5,031	3.9	6.5	179
I 卸 売 業 ・ 小 売 業	1,596	10,399	14.0	13.5	1,029
(50 ~ 55) 卸 売 業	378	3,541	3.3	4.6	195
(56 ~ 61) 小 売 業	1,218	6,858	10.7	8.9	834
J 金 融 業 、 保 険 業	37	148	0.3	0.2	27
K 不 動 産 業 、 物 品 賃 貸 業	125	566	1.1	0.7	96
L 学 術 研 究 ・ 専 門 ・ 技 術 サ ー ビ ス 業	344	1,885	3.0	2.4	231
M 宿 泊 業 、 飲 食 サ ー ビ ス 業	481	1,650	4.2	2.1	375
(75)宿 泊 業	40	243	0.4	0.3	19
N 生 活 関 連 サ ー ビ ス 業 ・ 娯 楽 業	348	1,370	3.1	1.8	269
O 教 育 ・ 学 習 支 援 事 業	60	743	0.5	1.0	29
P 医 療 、 福 祉	865	8,773	7.6	11.4	425
(83)医 療 業	635	4,810	5.6	6.2	345
(85)社会保険・社会福祉・介護事業	224	3,917	2.0	5.1	75
Q 複 合 サ ー ビ ス 業	52	149	0.5	0.2	41
R サ ー ビ ス 業	861	5,930	7.6	7.7	556
(91)職業紹介・労働者派遣業	10	353	0.1	0.5	4
S 公 務	2	125	0.0	0.2	0
T 分 類 不 能	2	3	0.0	0.0	2
合 計	11,387	76,977	-	-	7,233

産業分類は平成25年10月改定「日本標準産業分類」に基づく区分による。

(令和7年3月31日現在)

5～14人	15～29人	30～49人	50～99人	100人以上	項目
事業所数	事業所数	事業所数	事業所数	事業所数	
53	11	7	3	0	A 農 業 、 林 業
23	0	0	0	0	B 漁 業
3	0	0	0	0	C 鉱業、採石業、砂利採取業
979	175	24	14	1	D 建 設 業
498	207	111	37	20	E 製 造 業
51	19	10	4	2	(09) 食 料 品
10	3	0	1	0	(10) 飲料・たばこ・飼料
66	27	11	2	1	(11) 織 維
19	3	1	1	0	(12) 木 材 ・ 木 製 品
9	6	3	0	0	(13) 家 具 ・ 装 備 品
6	4	4	0	1	(14) パルプ・紙・紙加工品
17	10	5	0	0	(15) 印 刷 ・ 同 関 連 業
7	5	1	1	1	(16) 化 学 工 業
2	2	0	0	0	(17) 石油製品・石炭製品
14	4	1	1	0	(18) プラスチック製品
3	2	4	1	2	(19) ゴ ム 製 品
1	1	1	0	0	(20) なめし革・同製品・毛皮
27	12	4	2	0	(21) 窯業・土石製品
16	8	3	1	2	(22) 鉄 鋼
5	4	2	2	0	(23) 非 鉄 金 属
88	26	16	4	3	(24) 金 属 製 品
64	25	10	7	1	(25) は ん 用 機 械 器 具
10	6	3	1	2	(26) 生 産 用 機 械 器 具
6	1	1	1	0	(27) 業 務 用 機 械 器 具
3	1	1	0	0	(28) 電子部品・デバイス・電子回路
11	7	11	5	2	(29) 電 気 機 械 器 具
0	0	0	0	1	(30) 情 報 通 信 機 械 器 具
45	24	13	3	2	(31) 輸 送 用 機 械 器 具
18	7	6	0	0	(32) そ の 他 の 製 造 業
3	1	1	0	0	F 電 気 ・ ガ ス ・ 熱 供 給 ・ 水 道 業
19	3	3	3	1	G 情 報 通 信 業
154	69	22	14	2	H 運 輸 業 、 郵 便 業
393	109	38	26	1	I 卸 売 業 ・ 小 売 業
115	42	12	13	1	(5 0 ～ 5 5) 卸 売 業
278	67	26	13	0	(5 6 ～ 6 1) 小 売 業
8	2	0	0	0	J 金 融 業 、 保 険 業
22	3	3	1	0	K 不 動 産 業 、 物 品 賃 貸 業
83	22	5	3	0	L 学 術 研 究 ・ 専 門 ・ 技 術 サ ー ビ ス 業
86	14	5	1	0	M 宿 泊 業 、 飲 食 サ ー ビ ス 業
18	1	2	0	0	(75) 宿 泊 業
60	13	5	1	0	N 生 活 関 連 サ ー ビ ス 業 、 娯 楽 業
12	12	4	3	0	O 教 育 、 学 習 支 援 事 業
297	80	32	23	8	P 医 療 、 福 祉
235	29	12	9	5	(83) 医 療 業
62	51	19	14	3	(85) 社 会 保 険 ・ 社 会 福 祉 ・ 介 護 事 業
10	1	0	0	0	Q 複 合 サ ー ビ ス 業
208	63	19	12	3	R サ ー ビ ス 業
2	2	0	0	2	(91) 職 業 紹 介 ・ 労 働 者 派 遣 業
0	0	0	2	0	S 公 務
0	0	0	0	0	T 分 類 不 能
2,911	785	279	143	36	合 計

Ⅲ 用語の定義

1 職業紹介関係	107
2 雇用保険関係	109

Ⅲ 用 語 の 定 義

1 職業紹介関係

① 一 般

常用及び臨時・季節を合わせたものをいう。

② 常 用（労働）

雇用契約において雇用期間の定めがないか又は4カ月以上の雇用期間が定められているもの（季節労働を除く。）をいう。

③ 臨時・季節（労働）

臨時とは、雇用契約において1カ月以上4カ月未満の雇用契約期間が定められている仕事（労働）をいい、季節とは、季節的な労働需要に対し、又は季節的な余暇を利用して一定の期間（4カ月未満、4カ月以上の別を問わない。）を定めて就労（労働）するものをいう。

④ 新規学卒者

卒業年の6月末日までに、公共職業安定所及び学校（職業安定法第27条及び第33条の2第1項第1号の規定による学校）において取り扱ったものをいう。

⑤ 日 雇

労働の窓口で取り扱われる日々雇用の仕事及び1カ月未満の雇用期間が定められているものをいう。

⑥ 前月から繰越された有効求職者数

前月末日現在において、求職票の有効期限が翌月以降にまたがっている就職未決定の求職者をいう。

⑦ 新規求職申込件数

期間中に新たに受付けた求職申込みの件数をいう。

⑧ 月間有効求職者数

「前月から繰越された有効求職者数」と当月の「新規求職申込件数」の合計数をいう。

⑨ 紹介件数

求職者と求人の結合を図るため紹介した件数（他安定所からの連絡求人分への紹介を含む。）をいう。

⑩ 就職件数

自安定所の有効求職者が自安定所の紹介により就職したことを確認した件数（他安定所からの連絡求人分を含む。）をいう。

- ⑪ 他県への就職件数
都道府県地域を超える広域職業紹介による就職件数をいう。
- ⑫ 前月から繰越された有効求人数
前月末日現在において、求職票の有効期限が翌月以降にまたがっている未充足の求人数をいう。
- ⑬ 新規求人数
期間中に新たに受付けた求人数（採用予定人員）をいう。
- ⑭ 月間有効求人数
「前月から繰越された有効求人数」と当月の「新規求人数」の合計数をいう。
- ⑮ 他県への発求人延数
期間中に他都道府県へ連絡した求人の延数をいう。
- ⑯ 充足数
自安定所の有効求人が、安定所（求人連絡先の安定所を含む。）の紹介により求職者と結合した件数をいう。
- ⑰ 他県からの充足数
都道府県地域を超える広域職業紹介による充足数で、他県の求人連絡先安定所からの通報により就職を確認したもの。又は自安定所の有効求人到他県で居住する自安定所の求職者を充足させたものをいう。
- ⑱ 雇用保険受給者の就職件数
基本手当に係る受給資格決定後、基本手当の支給を終了するまでの間に安定所の紹介により就職した基本手当受給資格者の就職件数をいう。
- ⑲ 求人倍率
求職者に対する求人数の割合をいい、「新規求人数」を「新規求職申込件数」で除して得たもの「月間有効求人数」を「月間有効求職者数」で除して得たものの2種類がある。
- ⑳ 就職率
求職者に対する就職件数の割合をいう、「就職件数」を「新規求職申込件数」で除して得たものを用いる場合と、「月間有効求職者数」で除したものを用いる場合がある。
- ㉑ 充足率
求人数に対する充足された求人の割合をいい、就職率の場合と同様「充足数」を「新規求人数」及び「月間有効求人数」で除したものがある。
- ㉒ 新規求人延数
日雇に係る新規求人の延数（採用予定人員×採用予定日数）をいう。

⑳ 就労実人員

期間中に日雇労働に就労した日雇求職者の実人員（個々人の頭数）をいう。

㉑ 就労延数

期間中に日雇労働に就労した日雇求職者の延人員をいう。

㉒ 常用的パートタイム

雇用期間の定めがないか、又は4カ月以上の雇用期間によって就労する者で、毎日就労する者については1日の労働時間が一般従業員より短く、特定日又は特定期間就労する者については1日の労働時間の長短を問わず1カ月の労働時間が一般従業員より短い者をいう。

㉓ 臨時的パートタイム

1カ月以上4カ月未満の雇用期間が定められているか、又は季節的に一定の期間を定めて就労する者で、毎日就労する者については1日の労働時間が一般従業員より短く、特定日又は特定期間就労する者については1日の労働時間の長短を問わず1カ月の労働時間が一般従業員より短い者をいう。

㉔ 日雇的パートタイム

日々雇用されるか、又は1カ月未満の雇用期間を定めて就労する者で、日々就労する者については1日の労働時間が一般従業員より短く、特定日又は特定期間就労する者については1日の労働時間の長短を問わず1週の労働時間が一般従業員より短い者をいう。

2 雇用保険関係

① 離職票交付枚数

安定所が離職による被保険者資格の喪失の確認を行い、離職者に交付した離職票の枚数をいう。

② 受給資格決定件数

受付けた離職票を審査して、安定所が求職者給付を受ける資格があると決定した件数をいう。

③ 初回受給者数

同一求職者給付の受給期間内における当該求職者給付の第1回目の給付を受けた者の数をいう。

④ 受給者実人員

基本手当を実際に受けた受給資格者の実数をいう。

公共職業安定所一覽

令和7年4月1日現在

