

労働市場統計年報

令和4年度

岡山労働局職業安定部

目 次

I 概 要	3
1 概 況.....	5
2 人口、労働力人口の状況.....	5
3 雇用保険被保険者及び適用事業所の推移.....	8
4 労働市場の概要.....	10
II 統 計 表	17
1 一般職業紹介状況.....	21
2 障害者職業紹介状況.....	67
3 新規学校卒業者職業紹介状況.....	73
4 日雇職業紹介状況.....	79
5 雇用調整助成金等支給決定状況.....	81
6 雇用保険業務状況.....	83
III 用語の定義	107
1 職業紹介関係.....	109
2 雇用保険関係.....	111
(参 考)	
公共職業安定所の所在地及び管轄区域.....	112

1	概 況	5
2	人口、労働力人口の状況	5
	(1) 人 口	5
	(2) 労働力人口	6
	(3) 産業・就業・雇用構造の状況	7
3	雇用保険被保険者及び適用事業所の推移	8
	(1) 被保険者の動向	8
	(2) 受給者の動向	9
	(3) 適用事業所の推移	9
4	労働市場の概要	10
	(1) 一般職業紹介状況	10
	(2) パートタイム職業紹介状況	13
	(3) 高年齢者職業紹介状況	13
	(4) 障害者職業紹介状況	14
	(5) 新規学校卒業者職業紹介状況	14
	(6) 求人・求職及び求人倍率の推移	16

I 概 要

1 概 況

岡山県は山陽道の中央に位置し、東は兵庫県、西は広島県に隣接。南は瀬戸内海を臨んで四国に、北は山陰地方と接し、東西106km、南北102km、総面積が7,114㎢で国土面積の1.9%を占めており、古くから中四国地方の交通の要衝として栄え、多様な産業、経済、文化の振興に寄与してきた。現在においても、鉄道・高速道路等の交通網が整備され、これら充実した交通基盤を背景に、阪神、福岡地域までもをカバーする東西南北のクロスポイントとして着実に発展を続けている。

県内には15市10町2村があるが、岡山市と倉敷市に約120万人が居住し、県下の人口の約64%が両市に集中し、平成21年4月から、県都である岡山市が全国で18番目となる政令指定都市となった。一方、中北部の多くの市町村では、過疎化・高齢化が進んでいる。

代表的な地場産業は、「繊維」、「耐火物」、「石灰」、「花ござ・むしろ」など古くからの伝統を持つ産業が多く、これらは国内トップクラスのシェアを誇っている。また、先端的、高付加価値産業としては、「造船」、「自動車」、「農業機械」などに加えて、近年では、「精密機械」、「バイオマス」、「高度医療機器」、「IT」などの産業も順調に育っている。ユニークなものでは、「通信教育」、「船舶用プロペラ」、「介護用特殊入浴装置」、「鯉のぼり」などがある。

製造品出荷額は、年間7兆7千億円規模と全国で15番目にランクされ、金属、化学、鉄鋼など幅広い分野の高度な技術を有する大企業が集積している水島工業地帯からの出荷額が県内の約5割を占めている。

2 人口、労働力人口の状況

(1) 人 口

岡山県の人口は、令和2年10月の国勢調査では188万8千人で、前回調査と比べ1.7%減少した。人口構成を年齢区分別にみると、年少人口(14歳以下)は229,352人(全体の12.1%)、生産年齢人口(15~64歳)は1,032,394人(全体の54.7%)、高齢人口(65歳以上)は557,991人(全体の29.5%)となっている。

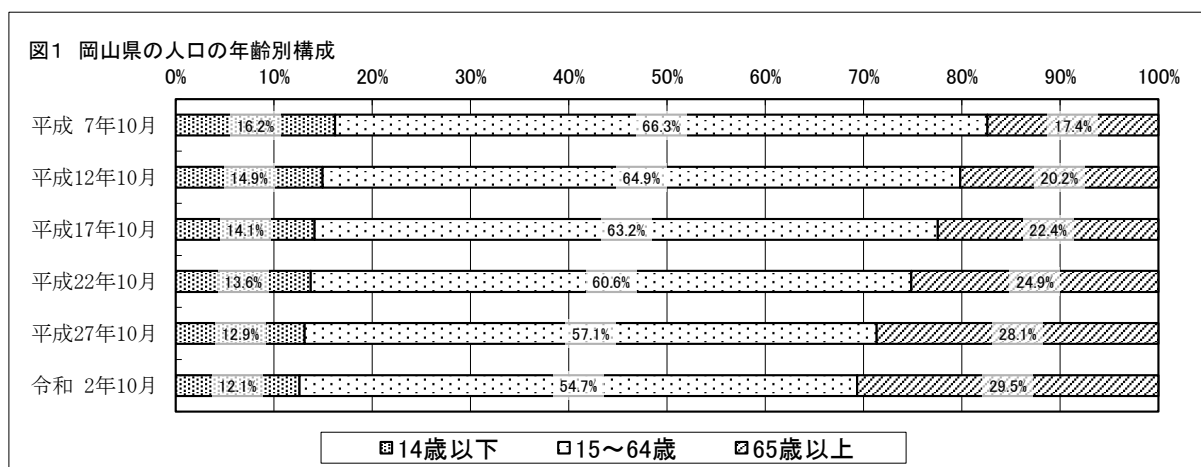

(資料出所) 「国勢調査」

表1 岡山県の人口の推移

項 目	人 口 (人)			
		14 歳 以 下	15 ～ 64 歳	65 歳 以 上
平成 7 年 10 月	1,950,750	315,902	1,294,239	339,313
平成 12 年 10 月	1,950,828	291,346	1,265,122	393,658
平成 17 年 10 月	1,957,264	275,743	1,236,318	438,054
平成 22 年 10 月	1,945,276	264,853	1,178,493	484,718
平成 27 年 10 月	1,921,525	247,890	1,098,140	540,876
令和 2 年 10 月	1,888,432	229,352	1,032,394	557,991

(資料出所) 「国勢調査」

(注) 年齢不詳があるため、総数と内訳は一致しない。

(2) 労働力人口

令和2年10月の国勢調査による15歳以上人口（159万385人）の労働力率は60.7%となっている。平成27年の調査と比較すると2.0ポイント増加し、労働力人口は900,627人で4.1%の減少となっている。

表2 岡山県の労働力人口の推移

項 目	15 歳 以 上 人 口 (人)					労働力率 (%)
		労働力人口			非労働力人口	
		就業者	完全失業者			
平成 7年10月	1,633,552	1,027,927	989,559	38,368	559,261	63.2
平成12年10月	1,658,780	998,781	955,507	43,274	647,191	60.7
平成17年10月	1,674,372	984,524	932,588	51,936	653,905	60.1
平成22年10月	1,663,211	970,386	900,116	70,270	667,942	59.2
平成27年10月	1,639,016	939,536	900,871	38,665	662,126	58.7
令和 2年10月	1,590,385	900,627	867,759	32,868	582,661	60.7

図2 岡山県の労働力率の推移

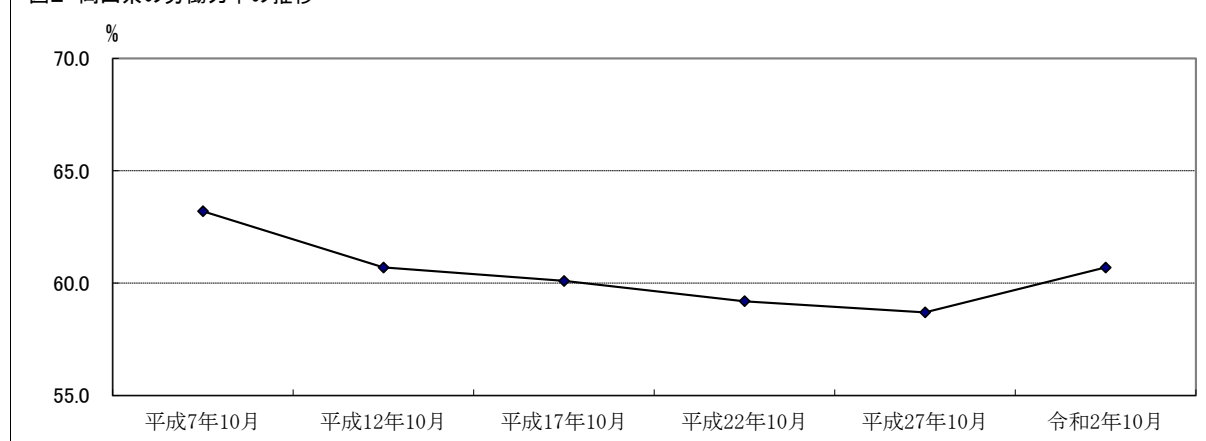

(資料出所) 「国勢調査」

(注1) 労働状態不詳があるため、総数と内訳は一致しない。

(3) 産業・就業・雇用構造の状況

① 産業別事業所数

令和3年6月の経済センサス-活動調査による民営事業所は77,428事業所で産業別の事業所の割合は、第一次産業は0.8%、第二次産業は18.8%、第三次産業は80.4%となっている。

表3 産業別民営事業所数

項目	事業所数(事業所)			構成比(%)				
	第一次産業	第二次産業	第三次産業	第一次産業	第二次産業	第三次産業		
平成21年 7月	86,417	484	17,059	68,874	100.0	0.5	19.5	80.0
平成24年 2月	81,438	444	15,866	65,128	100.0	0.6	19.0	80.4
平成26年 7月	82,145	500	15,575	66,070	100.0	0.6	19.0	80.4
平成28年 6月	79,870	491	14,864	64,515	100.0	0.6	18.6	80.8
令和 3年 6月	77,428	630	14,568	62,230	100.0	0.8	18.8	80.4

(資料出所) 「経済センサス-活動調査」

② 就業者数

令和2年10月の国勢調査による15歳以上の就業者数は867,759人で産業別の構成比をみると、第一次産業は4.2%、第二次産業は27.0%、第三次産業は68.7%となっている。

③ 雇用者数

令和2年10月の国勢調査による15歳以上の雇用者数は701,450人で産業別の構成比をみると、第一次産業は1.1%、第二次産業は27.2%、第三次産業は71.7%となっている。

表4 産業別就業者数

項目	就業者総数(人)			構成比(%)				
	第一次産業	第二次産業	第三次産業	第一次産業	第二次産業	第三次産業		
平成12年10月	955,507	62,358	309,353	576,947	100.0	6.6	32.6	60.8
平成17年10月	932,588	59,677	272,414	586,459	100.0	6.5	29.7	63.8
平成22年10月	900,116	43,096	240,159	572,340	100.0	5.0	28.1	66.9
平成27年10月	900,871	41,206	234,984	580,527	100.0	4.8	27.4	67.8
令和 2年10月	867,759	35,699	227,154	577,858	100.0	4.2	27.0	68.7

(注) 産業不詳があるため、総数と内訳は一致しない。

表5 産業別雇用者数

項目	雇用者総数(人)			構成比(%)				
	第一次産業	第二次産業	第三次産業	第一次産業	第二次産業	第三次産業		
平成12年10月	732,563	4,745	251,248	470,672	100.0	0.7	34.6	64.8
平成17年10月	775,750	5,480	241,897	516,353	100.0	0.7	31.7	67.6
平成22年10月	704,858	5,777	198,861	485,075	100.0	0.8	28.8	70.3
平成27年10月	710,179	6,769	195,374	497,342	100.0	1.0	27.9	71.1
令和 2年10月	701,450	7,427	188,031	495,373	100.0	1.1	27.2	71.7

(注) 産業不詳があるため、総数と内訳は一致しない。

図3 雇員の産業別構成

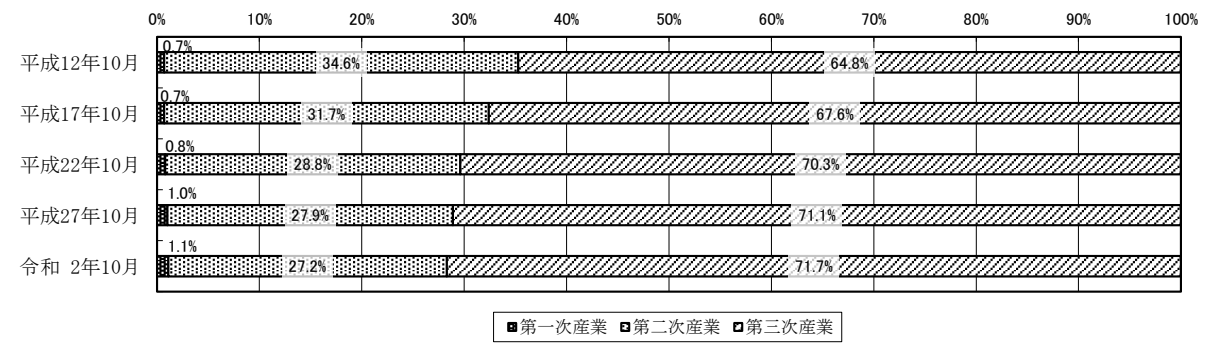

(資料出所) 「国勢調査」

(注) 産業不詳があるため、総数と内訳は一致しない。

3 雇用保険被保険者及び適用事業所の推移

(1) 被保険者の動向

令和5年3月の被保険者数は、前年同月比で0.6%の減少となった。

産業別でみると、「サービス業」など9業種（その他を除く）で増加したが、他の産業では減少している。

産業別の構成をみると、第一次産業が0.6%、第二次産業が31.7%、第三次産業が67.7%となっている。

表6 岡山県の産業別被保険者数の状況

項目	全数	農林漁業	鉱業、採石業、砂利採取業	建設業	製造業	電気・ガス・水道業	情報通信業	運輸・郵便業	卸売・小売業	金融・保険業	不動産業・物品賃貸業	学術研究・専門技術サービス業	宿泊業・飲食サービス業	生活関連サービス・娯楽業	教育・学習支援業	医療・福祉	複合サービス業	サービス業	公務	その他
令和2年3月	605,096	3,774	371	41,229	150,312	2,202	9,166	40,348	101,151	13,284	5,446	16,060	13,705	12,620	21,742	101,607	11,728	46,434	13,839	78
令和3年3月	601,597	4,002	366	42,671	148,735	1,716	9,361	39,911	97,125	13,217	5,531	15,794	14,013	12,741	21,820	103,296	11,548	46,055	13,632	63
令和4年3月	599,805	3,660	315	42,575	146,086	1,690	9,439	40,298	96,332	13,044	5,764	15,768	14,091	12,702	21,460	105,100	11,328	46,270	13,827	56
令和5年3月	596,324	3,783	319	43,031	145,666	1,743	9,489	37,490	95,419	12,980	5,843	15,941	13,726	12,472	21,191	105,512	10,897	47,471	13,270	81
対前年増減率	-0.6%	3.4%	1.3%	1.1%	-0.3%	3.1%	0.5%	-7.0%	-0.9%	-0.5%	1.4%	1.1%	-2.6%	-1.8%	-1.3%	0.4%	-3.8%	2.6%	-4.0%	44.6%
構成比	100.0%	0.6%	0.1%	7.2%	24.4%	0.3%	1.6%	6.3%	16.0%	2.2%	1.0%	2.7%	2.3%	2.1%	3.6%	17.7%	1.8%	8.0%	2.2%	0.0%

(資料出所) 「雇用保険事業統計」

図4 雇用保険被保険者産業別構成比の推移

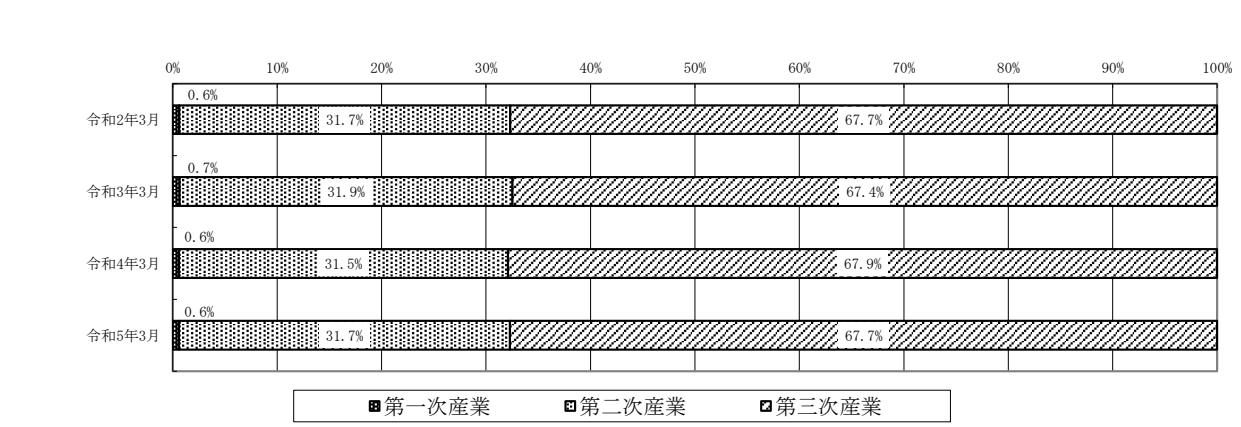

(資料出所) 「雇用保険事業統計」

(2) 受給者の動向

雇用情勢は新型コロナウイルス感染症の収束傾向により、年度平均の有効求人倍率が1.55倍となり、前年度と比べて0.14ポイント上昇した。受給資格決定件数は前年度を上回ったが、初回受給者数と受給者実人員は前年度を下回った。

表7 雇用保険給付関係諸指標の推移

項目	受給資格決定件数	初回受給者数	受給者実人員	受給率
	(一般)	(基本分)	(基本分)	(%)
平成30年度	22,333	19,738	6,656	1.1
令和元年度	21,978	18,252	6,520	1.1
令和2年度	22,861	18,382	6,533	1.1
令和3年度	20,856	17,467	6,722	1.1
令和4年度	21,139	17,156	6,238	1.0
対前年増減	1.4%	-1.8%	-7.2%	-0.1

(資料出所) 「雇用保険事業統計」

(注) 1 受給率=受給者実人員/(被保険者数+受給者実人員)×100

2 受給者実人員は各年度毎の月平均、その他は年度計

(3) 適用事業所の推移

令和5年3月末の適用事業所数は35,413事業所で、前年同期と比べ0.6%の増加となった。

開業率と廃業率の動きをみると、令和4年度の開業率は前年度に比べ0.4ポイント低下して3.7%となり、廃業率は0.3ポイント上昇して3.2%となった。

表8 雇用保険適用事業所数・被保険者数の推移

項目	事業所数					被保険者数		
	新規	廃止等	現在数	開業率	廃業率	資格取得者数	資格喪失者数	現在数
平成30年度	1,529	1,031	33,804	4.6	3.1	108,146	100,041	597,786
令和元年度	1,394	1,047	34,170	4.1	3.1	109,427	100,321	605,096
令和2年度	1,577	1,024	34,754	4.6	3.0	97,184	94,965	601,597
令和3年度	1,430	1,025	35,186	4.1	2.9	92,331	93,752	599,805
令和4年度	1,316	1,110	35,413	3.7	3.2	98,366	98,990	596,324
対前年増減	-8.0%	8.3%	0.6%	-0.4	0.3	6.5%	5.6%	-0.6%

(資料出所) 「雇用保険事業統計」

(注) 1 事業所及び被保険者の現在数は年度末の数値、その他は年度計

2 開業率=新規適用事業所数/前年度末適用事業所数×100

3 廃業率=廃止事業所数/前年度末適用事業所数×100

4 労働市場の概要

(1) 全体の状況

令和4年度の岡山労働局管内の労働市場をみると、新型コロナウイルス感染症の収束傾向から、前年度に比べて新規求人数・有効求人数が増加し新規求職者数・有効求職者数が減少する等、雇用情勢は持ち直しの動きがみられた。

有効求人倍率は令和4年度平均で1.55倍となり、前年度と比べ0.14ポイント上昇した。

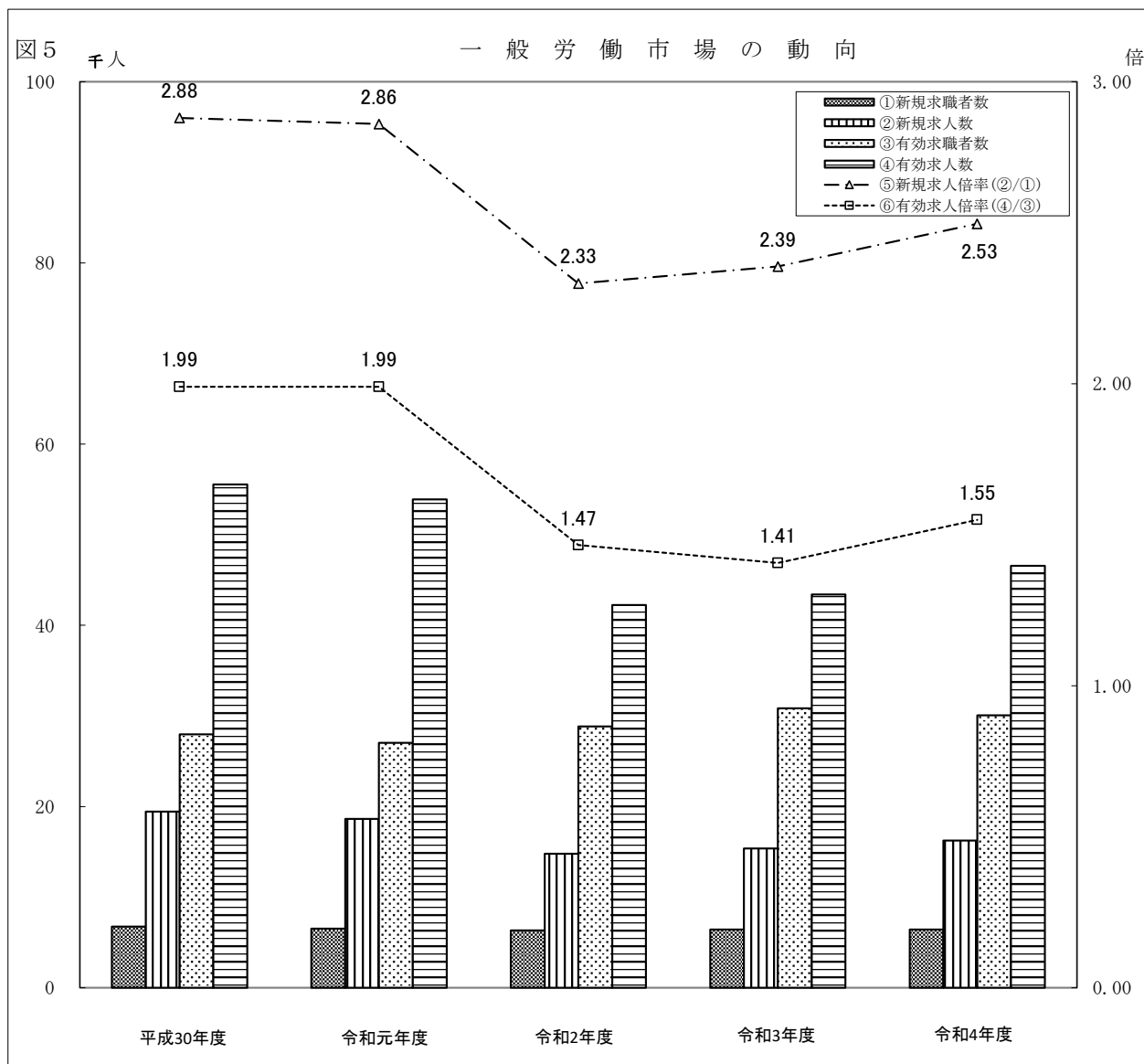

項目	平成30年度	令和元年度	令和2年度	令和3年度	令和4年度
①新規求職者数	6,751	6,527	6,347	6,443	6,420
②新規求人数	19,453	18,639	14,801	15,386	16,239
③有効求職者数	27,975	27,022	28,834	30,852	30,053
④有効求人数	55,559	53,908	42,258	43,396	46,567
⑤新規求人倍率(②/①)	2.88	2.86	2.33	2.39	2.53
⑥有効求人倍率(④/③)	1.99	1.99	1.47	1.41	1.55

(資料出所) 「職業安定業務統計」

(注) 新規学卒を除き、パートタイムを含む。数値は月平均。

① 求人・求職及び就職の状況

令和4年度の求人の動向をみると、対前年比で新規求人数は5.5%増加し、有効求人数は7.3%増加した。

新規求人を産業別に前年度と比較すると、主な産業では、建設業（4.0%減）で減少したものの、製造業（6.1%増）、運輸業、郵便業（3.4%増）、宿泊業、飲食サービス業（2.1%増）、卸売業、小売業（8.6%増）、医療、福祉（4.2%増）、サービス業（他に分類されないもの）（9.9%増）などで増加したことから、全体では5.5%増加した。

求職者の動向をみると、対前年比で新規求職者数は0.3%減少し、有効求職者数は2.6%の減少となった。

また、就職の状況をみると、前年度と比べて就職件数は2.6%減少し、就職率(対新規求職者)は0.7ポイント低下して30.1%となった。

表9 一般職業紹介状況

項目	新規求職 申込件数	月間有効 求職者数	就職件数	新規 求人数	月間有効 求人数	充足数	求人倍率		就職率 (%)	充足率 (%)
							新規 (倍)	有効 (倍)		
平成30年度	81,017	335,702	29,608	233,432	666,708	29,360	2.88	1.99	36.5	12.6
令和元年度	78,320	324,269	26,884	223,666	646,899	26,380	2.86	1.99	34.3	11.8
令和2年度	76,164	346,003	23,683	177,614	507,095	23,501	2.33	1.47	31.1	13.2
令和3年度	77,314	370,227	23,792	184,626	520,755	23,519	2.39	1.41	30.8	12.7
令和4年度	77,044	360,631	23,166	194,869	558,798	22,701	2.53	1.55	30.1	11.6
対前年増減	-0.3%	-2.6%	-2.6%	5.5%	7.3%	-3.5%	0.14	0.14	-0.7	-1.1

(資料出所) 「職業安定業務統計」

(注) 新規学卒を除き、パートタイムを含む。就職率、充足率は対新規%。

図6

産業別 新規求人の構成の推移

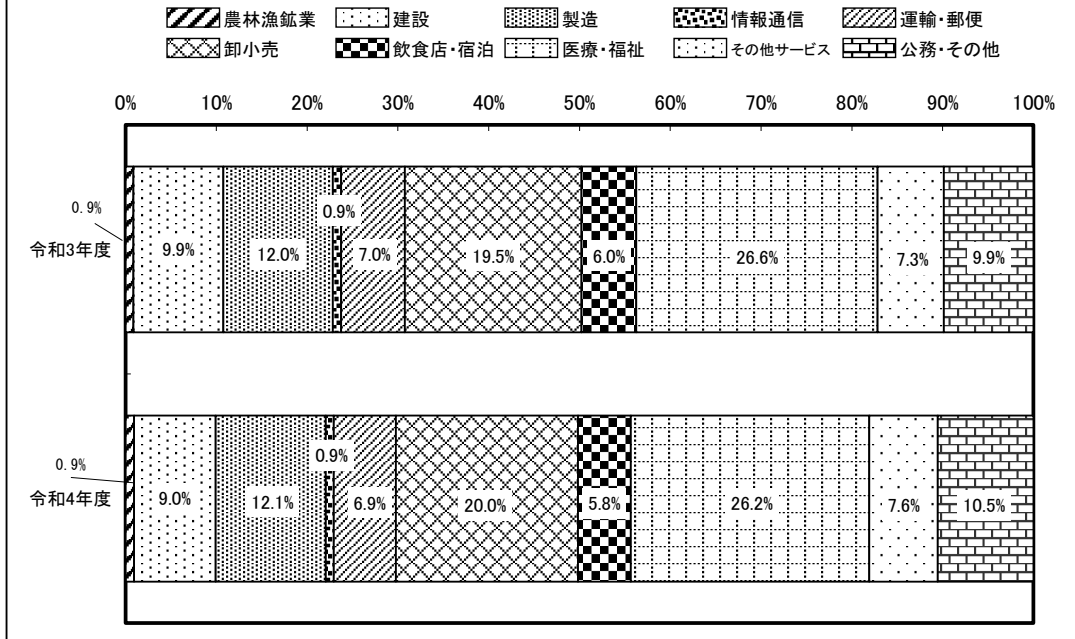

(資料出所)「職業安定業務統計」

(注)新規学卒を除き、パートタイムを含む。平成25年10月改訂の「日本標準産業分類」に基づく区分。

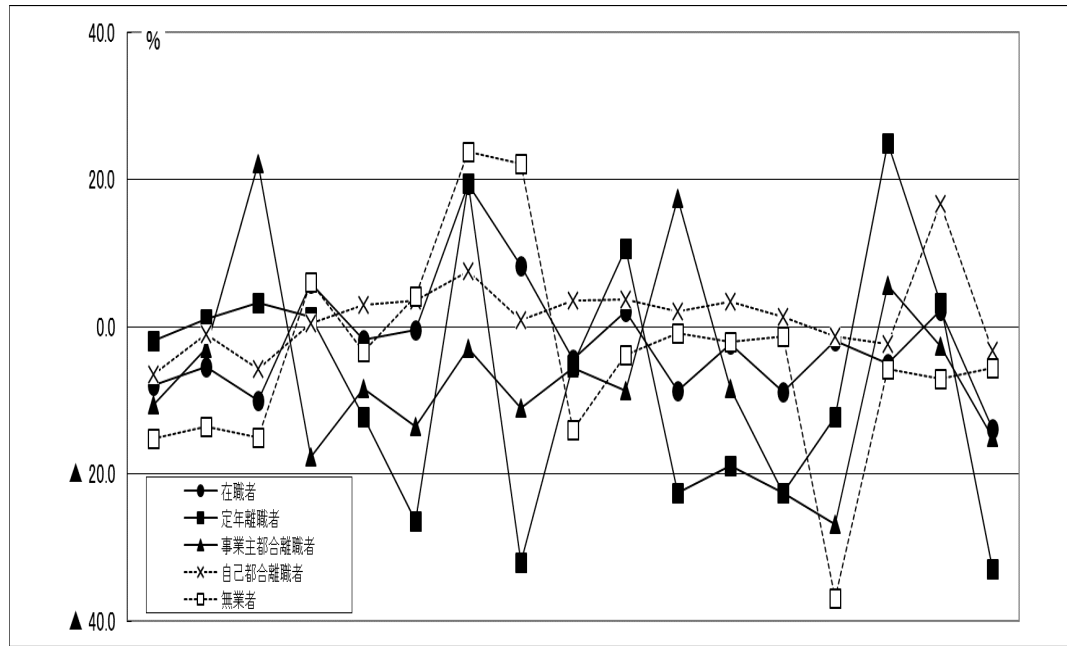

項目	30年度	元年度	2年度	3年度	4年度	4年4月	5月	6月	7月	8月	9月	10月	11月	12月	5年1月	2月	3月	3月(実数)
在職者	▲ 7.9	▲ 5.5	▲ 10.0	5.9	▲ 1.8	▲ 0.5	19.4	8.3	▲ 4.4	2.1	▲ 8.7	▲ 2.4	▲ 8.8	▲ 1.9	▲ 5.0	2.2	▲ 13.8	1,563
定年退職者	▲ 1.9	1.0	3.3	1.4	▲ 12.3	▲ 26.4	19.5	▲ 32.0	▲ 5.2	10.6	▲ 22.6	▲ 18.8	▲ 22.6	▲ 12.2	25.0	3.3	▲ 32.9	57
事業主都合離職者	▲ 10.6	▲ 2.9	22.2	▲ 17.7	▲ 8.4	▲ 13.6	▲ 3.0	▲ 11.0	▲ 5.6	▲ 8.7	17.4	▲ 8.4	▲ 22.5	▲ 26.8	5.6	▲ 2.6	▲ 15.0	375
自己都合離職者	▲ 6.5	▲ 1.0	▲ 5.7	0.4	2.9	3.6	7.5	0.9	3.5	3.7	2.1	3.4	1.3	▲ 1.3	▲ 2.3	16.7	▲ 3.3	1,875
無業者	▲ 15.2	▲ 13.5	▲ 15.0	6.0	▲ 3.4	4.2	23.7	22.1	▲ 14.0	▲ 3.8	▲ 0.8	▲ 2.0	▲ 1.3	▲ 36.8	▲ 5.7	▲ 7.1	▲ 5.6	352

(資料出所)「職業安定業務統計」 (注) パートを除く

(2) パートタイム職業紹介状況

令和4年度のパートタイムの求人の動向をみると、前年度と比べ、新規求人数は7.8%増加し、有効求人数は10.1%増加した。

求職者の動向をみると、前年度と比べ、新規求職者数は0.9%増加し、有効求職者数は1.9%減少した。

有効求人倍率は1.61倍となり、前年度を0.17ポイント上回った。

新規求人に占めるパートタイム求人の割合は、41.8%と前年度を0.9ポイント上回った。

就職の状況をみると、就職件数は前年度に比べ1.2%増加し、就職率(対新規求職者)は前年度に比べて0.3ポイント下回り36.3%となった。

表10 パートタイム職業紹介状況

項目	新規求職		月間有効		就職		新規		月間有効		充足数		求人倍率		就職率	充足率
	申込件数	全数に占める割合	求職者数	全数に占める割合	件数	全数に占める割合	求人数	全数に占める割合	求人数	全数に占める割合	全数に占める割合	全数に占める割合	新規(%)	有効(%)	(%)	(%)
平成30年度	27,237	33.6	122,857	36.6	11,055	37.3	96,567	41.4	274,968	41.2	11,086	37.8	3.55	2.24	40.6	11.5
令和元年度	26,644	34.0	119,783	36.9	10,499	39.1	94,259	42.1	269,271	41.6	10,509	39.8	3.54	2.25	39.4	11.1
令和2年度	26,631	35.0	130,529	37.7	9,959	42.1	75,707	42.6	212,986	42.0	10,144	43.2	2.84	1.63	37.4	13.4
令和3年度	27,683	35.8	146,064	39.5	10,136	42.6	75,571	40.9	209,608	40.3	10,138	43.1	2.73	1.44	36.6	13.4
令和4年度	27,926	36.2	143,356	39.8	10,140	43.8	81,433	41.8	230,713	41.3	10,067	44.3	2.92	1.61	36.3	12.4
対前年増減	0.9%	0.4	-1.9%	0.3	0.0%	1.2	7.8%	0.9	10.1%	1.0	-0.7%	1.2	0.19	0.17	-0.3	-1.0

(資料出所) 「職業安定業務統計」

(注) 新規学卒を除く。就職率、充足率は対新規%。

(3) 高齢者職業紹介状況

令和4年度の高齢者の職業紹介状況をみると、新規求職者数は、前年度に比べ0.4%減少し、有効求職者数は6.7%減少した。

有効求職者に占める高齢者の割合は、22.2%と前年度を0.8ポイント下回った。

就職の状況をみると、就職件数は、前年度に比べ1.7%減少し、就職率(対新規求職申込件数)は、23.6%と前年度を0.3ポイント上回った。

表11 高齢者職業紹介の推移

項目	新規求職		月間有効		就職件数		就職率(%)
	申込件数	構成比(%)	求職者数	構成比(%)	求職者数	構成比(%)	
平成30年度	9,101	16.9	39,858	18.7	2,826	15.2	31.1
令和元年度	9,431	18.3	39,786	19.5	2,663	16.3	28.2
令和2年度	10,064	20.3	46,740	21.7	2,395	17.5	23.8
令和3年度	10,366	20.9	51,657	23.0	2,417	17.7	23.3
令和4年度	10,086	20.5	48,176	22.2	2,377	18.2	23.6
対前年増減	-2.7%	-0.4	-6.7%	-0.8	-1.7%	0.5	0.3

(資料出所) 「職業安定業務統計」

(注) 1 パートタイムを除く。

2 構成比はパートタイムを除く総数に対する構成比。

(4) 障害者職業紹介状況

令和4年3月末現在の障害者の登録総数は、前年3月末と比べ3.5%増加した。

有効求職者数は変わらず、就業中の者は3.9%増加した。

民間企業の実雇用率は2.54%（令和4年6月1日現在）となり、前年度と同水準だった。

表12 障害者職業紹介状況

項目	期末現在 登録者数	有効 求職者数	就業中 の者	保留中 の者	民間企業の 障害者雇用 率(%)
平成30年度	18,651	3,983	12,560	2,108	2.52
令和元年度	19,703	4,373	13,097	2,233	2.45
令和2年度	20,839	4,478	13,559	2,802	2.44
令和3年度	21,782	4,922	13,871	2,989	2.54
令和4年度	22,553	4,922	14,416	3,215	2.54
前年増減	3.5%	0.0%	3.9%	7.6%	0.00

（資料出所）「職業安定業務統計」

障害者雇用率については岡山労働局調べ

（注）1 障害者雇用率以外は各年3月31日現在

2 障害者雇用率は各年6月1日現在

図8 登録障害者の構成比の推移

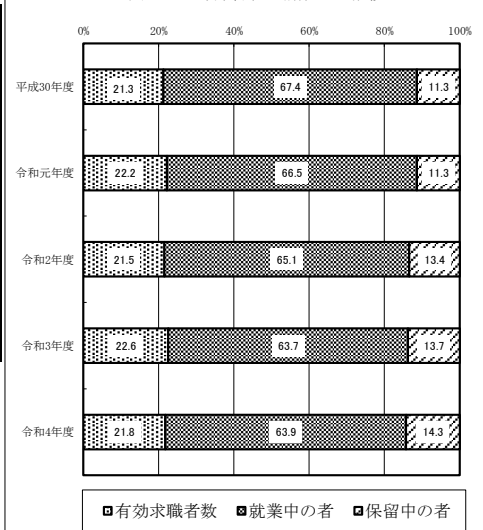

(5) 新規学校卒業生職業紹介状況

① 中学校

求職者数(就職希望者数)は、前年比で300.0%の増加となった。

求人数は、対前年比で28.6%の増加となった。

表13 中学校卒業生職業紹介状況

項目	求職者数	求人数	求人倍率 (倍)	就職者数	
				うち他県へ の就職者数	県外 就職率(%)
平成31年3月卒	7	19	2.71	6	0.0
令和2年3月卒	11	11	1.00	8	0.0
令和3年3月卒	7	15	2.14	7	14.3
令和4年3月卒	1	7	7.00	1	0.0
令和5年3月卒	4	9	2.25	4	0.0
対前年増減	300.0%	28.6%	-4.75	300.0%	0.0

（資料出所）「職業安定業務統計」

（注）求職者数、求人数、就職者数は、卒業年の6月末までの取扱数を計上。

② 高等学校

求職者数(就職希望者数)は、前年比で1.0%の減少となった。

求人数は、前年比で12.0%の増加となった。

求人倍率は、求職者数が減少したことから、前年より0.28ポイント上昇し、2.42倍となった。

表14 高等学校卒業生職業紹介状況

項目	求職者数	求人数	求人倍率 (倍)	就職者数	
				うち他県への就職者数	県外就職率(%)
平成31年3月卒	3,922	8,017	2.04	3,914	17.8
令和2年3月卒	3,856	8,483	2.20	3,844	16.1
令和3年3月卒	3,341	6,778	2.03	3,333	16.4
令和4年3月卒	3,123	6,679	2.14	3,118	16.9
令和5年3月卒	3,093	7,481	2.42	3,092	21.9
前年増減	-1.0%	12.0%	0.28	-0.8%	5.0

(資料出所) 「職業安定業務統計」

(注) 求職者数、求人数、就職者数は、卒業年の6月末日までの取扱数を計上。

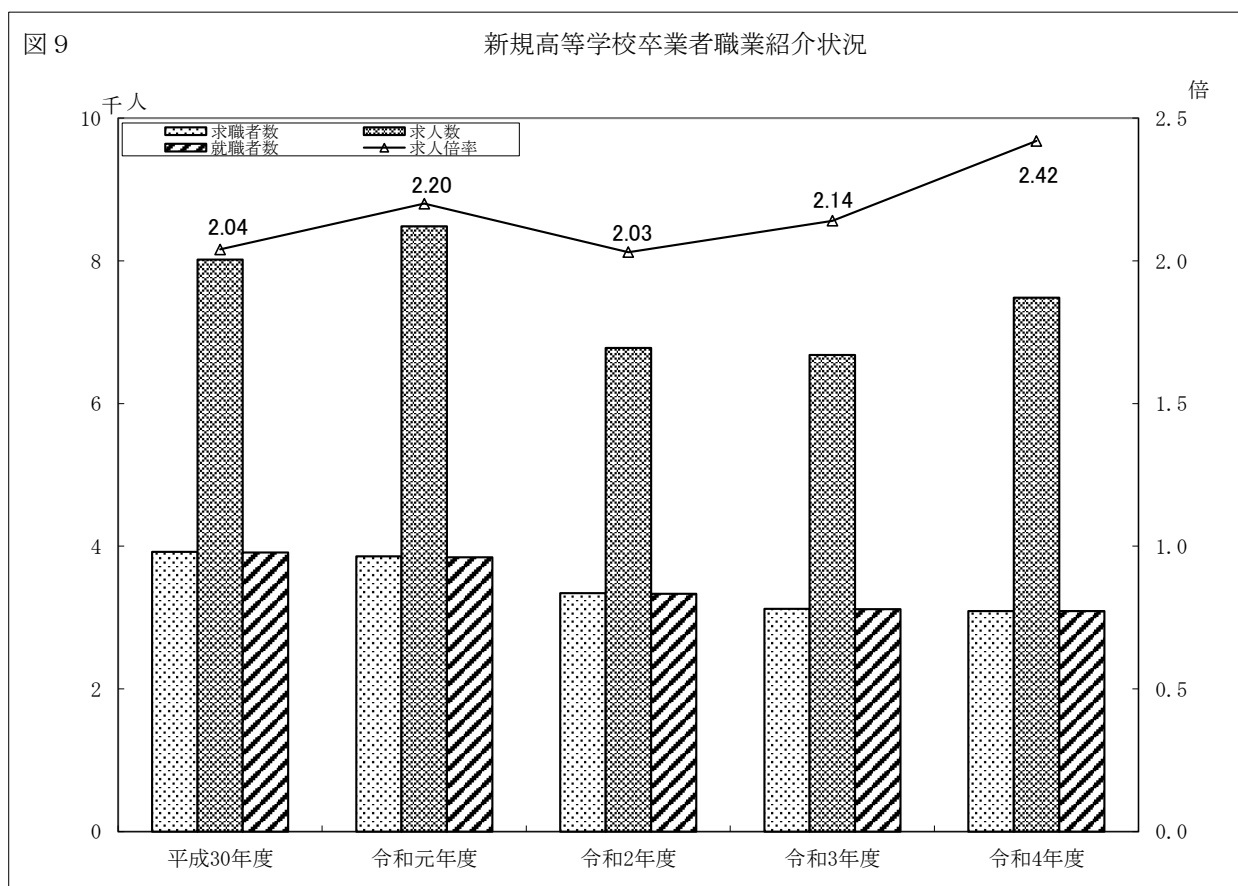

求人・求職及び求人倍率の推移(岡山県)

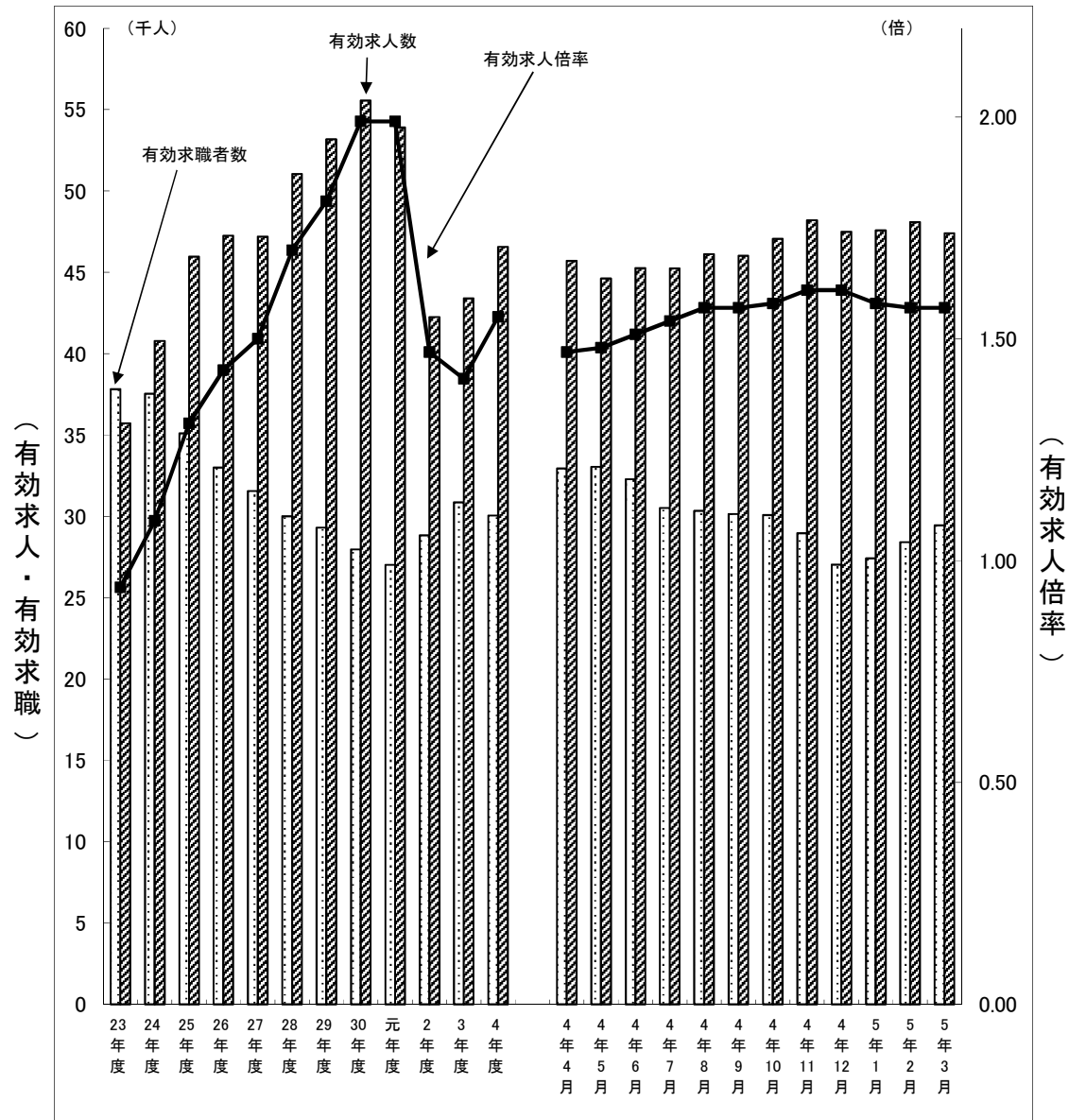

	23年度	24年度	25年度	26年度	27年度	28年度	29年度	30年度	元年度	2年度	3年度	4年度
有効求職者数	37.816	37.541	35.103	32.995	31.551	30.004	29.312	27.975	27.022	28.834	30.852	30.053
有効求人人数	35.720	40.775	45.952	47.252	47.190	51.044	53.176	55.559	53.908	42.258	43.396	46.567
有効求人倍率	0.94	1.09	1.31	1.43	1.50	1.70	1.81	1.99	1.99	1.47	1.41	1.55

	4年4月	5月	6月	7月	8月	9月	10月	11月	12月	5年1月	2月	3月
有効求職者数	32.946	33.039	32.289	30.519	30.332	30.135	30.089	28.968	27.037	27.411	28.420	29.446
有効求人人数	45.708	44.626	45.264	45.242	46.116	46.022	47.057	48.203	47.490	47.578	48.084	47.408
有効求人倍率	1.47	1.48	1.51	1.54	1.57	1.57	1.58	1.61	1.61	1.58	1.57	1.57

*月別の有効求人倍率は季節調整値

・季節調整は「センサス局法Ⅱ(X-12-ARIMA)」を使用したものである。

Ⅱ 統計表

一般職業紹介状況（総括表）	19
1 一般職業紹介状況	21
2 障害者職業紹介状況	67
3 新規学校卒業者職業紹介状況	73
4 日雇職業紹介状況	79
5 雇用調整助成金等支給決定状況	81
6 雇用保険業務状況	83

一般職業紹介状況(総括表)

項 目		令和4年度	令和3年度	対前年度増減率
全 数	1 新規求職申込件数	6,420 件	6,443 件	▲ 0.4 %
	2 月間有効求職者数	30,053 人	30,852 人	▲ 2.6 %
	3 就職件数	1,931 件	1,983 件	▲ 2.6 %
	4 新規求人数	16,239 人	15,386 人	5.5 %
	5 月間有効求人数	46,567 人	43,396 人	7.3 %
	6 新規求人倍率(4/1)	2.53 倍	2.39 倍	0.14 ポイント
	7 有効求人倍率(5/2)	1.55 倍	1.41 倍	0.14 ポイント
	8 就職率(3/1×100)	30.1 %	30.8 %	▲ 0.7 ポイント
	9 就職率(3/2×100)	6.4 %	6.4 %	0.0 ポイント
常 用	10 新規求職申込件数	4,083 件	4,126 件	▲ 1.0 %
	11 月間有効求職者数	18,069 人	18,642 人	▲ 3.1 %
	12 就職件数	1,043 件	1,089 件	▲ 4.2 %
	13 新規求人数	9,066 人	8,734 人	3.8 %
	14 月間有効求人数	26,275 人	25,007 人	5.1 %
	15 新規求人倍率(13/10)	2.22 倍	2.12 倍	0.10 ポイント
	16 有効求人倍率(14/11)	1.45 倍	1.34 倍	0.11 ポイント
	17 就職率(12/10×100)	25.5 %	26.4 %	▲ 0.9 ポイント
	18 就職率(12/11×100)	5.8 %	5.8 %	0.0 ポイント

- (注) 1 全数は新規学卒者を除き、パートタイムを含む。
 2 常用は新規学卒者及びパートタイムを除く。
 3 数値は月平均。

1 一般職業紹介状況

(1) 一般職業紹介状況	22
(ア) 全数	22
(イ) 一般	25
(ウ) 常用	28
(2) 産業別、規模別新規求人状況	30
(ア) 全数(岡山県計、月別)	30
(イ) 全数(安定所別)	32
(3) 産業別、規模別充足状況	34
(ア) 全数(岡山県計、月別)	34
(イ) 全数(安定所別)	36
(4) 広域職業紹介状況	38
(5) 一般求職者の地域別就職状況	40
(6) 年齢別常用職業紹介状況	41
(ア) 岡山県計	41
(イ) 安定所別	42
(7) 年齢別常用求人倍率状況(安定所別)	43
(8) 職業別常用職業紹介状況	44
(9) パートタイム職業紹介状況	46
(ア) 一般パートタイム	46
(イ) 常用的パートタイム	50
(10) パートタイム産業別、規模別新規求人状況	52
(ア) 一般パートタイム(岡山県計、月別)	52
(イ) 一般パートタイム(安定所別)	54
(11) パートタイム産業別、規模別充足状況	56
(ア) 一般パートタイム(岡山県計、月別)	56
(イ) 一般パートタイム(安定所別)	58
(12) 一般日雇職業紹介状況	60
(13) 日雇的パートタイム職業紹介状況	61
(14) 中高年齢者職業紹介状況	62
(ア) 全数	62
(イ) 常用	64

(1)一般職業紹介状況(その1)

(ア)全数(その1)

項目	①新規求職申込件数				②月間有効求職者数				③紹介		
	計	男	女	うち(保) 受給者	計	男	女	うち(保) 受給者	計	男	
3年度計	77,314	34,998	42,316	20,657	370,227	173,995	196,232	145,325	77,434	38,195	
3年度月平均	6,443	2,917	3,526	1,721	30,852	14,500	16,353	12,110	6,453	3,183	
4年度計	77,044	33,807	43,237	20,792	360,631	168,398	192,233	127,410	69,445	34,438	
4年度月平均	6,420	2,817	3,603	1,733	30,053	14,033	16,019	10,618	5,787	2,870	
3年計	77,131	34,618	42,513	20,824	366,463	170,799	195,664	146,261	80,488	39,576	
3年月平均	6,428	2,885	3,543	1,735	30,539	14,233	16,305	12,188	6,707	3,298	
4年計	77,303	34,296	43,007	20,712	366,674	171,928	194,746	132,454	71,218	35,272	
4年月平均	6,442	2,858	3,584	1,726	30,556	14,327	16,229	11,038	5,935	2,939	
4年 1月	6,763	3,105	3,658	1,796	29,907	14,191	15,716	11,782	6,315	3,036	
2月	6,282	2,788	3,494	1,366	30,142	14,309	15,833	11,091	6,751	3,251	
3月	7,251	3,329	3,922	1,696	31,271	14,894	16,377	10,983	7,152	3,519	
4月	8,848	3,831	5,017	2,758	32,946	15,539	17,407	11,180	6,301	3,049	
5月	6,867	2,966	3,901	1,940	33,039	15,534	17,505	11,474	5,947	2,837	
6月	6,519	2,813	3,706	1,733	32,289	15,040	17,249	11,592	6,268	3,150	
7月	5,820	2,695	3,125	1,647	30,519	14,213	16,306	11,367	5,235	2,645	
8月	6,174	2,779	3,395	1,694	30,332	14,161	16,171	11,397	5,646	2,906	
9月	6,195	2,650	3,545	1,635	30,135	13,952	16,183	11,086	5,788	2,859	
10月	6,367	2,765	3,602	1,795	30,089	13,917	16,172	10,826	5,771	2,839	
11月	5,568	2,445	3,123	1,441	28,968	13,450	15,518	10,233	5,536	2,838	
12月	4,649	2,130	2,519	1,211	27,037	12,728	14,309	9,443	4,508	2,343	
5年 1月	6,633	2,987	3,646	1,861	27,411	12,927	14,484	9,807	5,328	2,724	
2月	6,703	2,827	3,876	1,521	28,420	13,241	15,179	9,505	6,555	3,125	
3月	6,701	2,919	3,782	1,556	29,446	13,696	15,750	9,500	6,562	3,123	
令和4年度計	岡山	25,796	10,686	15,110	7,680	122,889	54,568	68,321	45,939	22,920	10,692
	津山	8,587	3,924	4,663	2,137	41,445	20,007	21,438	14,356	7,544	3,984
	美作	6,881	3,097	3,784	1,681	33,638	15,993	17,645	11,546	5,849	3,118
	倉敷中央	1,706	827	879	456	7,807	4,014	3,793	2,810	1,695	866
	倉敷中央	23,027	10,065	12,962	6,172	104,793	48,475	56,318	36,556	19,963	9,973
	総社	16,977	7,426	9,551	4,417	75,216	34,479	40,737	26,236	14,921	7,486
	児島	3,673	1,581	2,092	1,013	17,755	8,293	9,462	6,100	3,062	1,468
	玉野	2,377	1,058	1,319	742	11,822	5,703	6,119	4,220	1,980	1,019
	和気	2,471	1,134	1,337	603	10,739	5,309	5,430	3,891	2,284	1,135
	和備	3,453	1,597	1,856	875	16,499	8,130	8,369	5,614	3,373	1,759
	高梁	2,372	1,093	1,279	631	11,534	5,648	5,886	3,889	2,278	1,138
	高梁	1,081	504	577	244	4,965	2,482	2,483	1,725	1,095	621
	高梁	2,292	1,214	1,078	525	10,573	5,704	4,869	3,583	1,927	1,078
	新見	1,309	706	603	311	5,837	3,231	2,606	2,157	1,107	679
笠岡	983	508	475	214	4,736	2,473	2,263	1,426	820	399	
西大寺	5,764	2,658	3,106	1,319	26,395	13,306	13,089	8,430	5,861	3,037	
西大寺	5,654	2,529	3,125	1,481	27,298	12,899	14,399	9,041	5,573	2,780	

(注) 新規学卒者を除き、パートタイムを含む。

件数		④就職件数				⑤ 新 規 求 人 数	⑥ 月 間 有 効 求 人 数	⑦ 充 足 数	項 目
女	うち(保) 受給者	計	男	女	うち(保) 受給者				
39,239	19,917	23,792	10,618	13,174	7,066	184,626	520,755	23,519	3 年 度 計
3,270	1,660	1,983	885	1,098	589	15,386	43,396	1,960	3 年 度 月 平 均
35,007	17,123	23,166	10,344	12,822	6,820	194,869	558,798	22,701	4 年 度 計
2,917	1,427	1,931	862	1,069	568	16,239	46,567	1,892	4 年 度 月 平 均
40,912	20,688	23,968	10,678	13,290	7,042	180,808	510,636	23,701	3 年 計
3,409	1,724	1,997	890	1,108	587	15,067	42,553	1,975	3 年 月 平 均
35,946	17,968	23,447	10,436	13,011	6,981	195,711	556,620	22,984	4 年 計
2,996	1,497	1,954	870	1,084	582	16,309	46,385	1,915	4 年 月 平 均
3,279	1,620	1,658	744	914	551	18,480	46,867	1,614	4年 1月
3,500	1,579	2,002	898	1,104	581	15,667	47,164	2,005	2月
3,633	1,673	2,443	1,041	1,402	660	16,483	46,861	2,430	3月
3,252	1,457	2,157	989	1,168	573	16,137	45,708	2,085	4月
3,110	1,476	1,996	856	1,140	597	14,469	44,626	1,960	5月
3,118	1,616	2,134	945	1,189	640	16,704	45,264	2,063	6月
2,590	1,388	1,816	831	985	573	16,263	45,242	1,756	7月
2,740	1,354	1,784	822	962	562	15,344	46,116	1,742	8月
2,929	1,449	1,955	839	1,116	583	16,261	46,022	1,911	9月
2,932	1,541	1,944	846	1,098	580	17,557	47,057	1,939	10月
2,698	1,548	1,868	872	996	570	16,684	48,203	1,817	11月
2,165	1,267	1,690	753	937	511	15,662	47,490	1,662	12月
2,604	1,220	1,476	695	781	453	17,350	47,578	1,458	5年 1月
3,430	1,398	1,962	887	1,075	553	16,712	48,084	1,960	2月
3,439	1,409	2,384	1,009	1,375	625	15,726	47,408	2,348	3月
12,228	6,177	6,361	2,673	3,688	2,052	70,121	200,728	7,802	岡 山 計
3,560	1,709	3,089	1,424	1,665	862	20,098	56,965	2,691	津 山 計
2,731	1,304	2,400	1,101	1,299	678	15,385	43,508	2,108	美 山 計
829	405	689	323	366	184	4,713	13,457	583	倉 敷 中 央 計
9,990	4,851	6,919	3,066	3,853	2,047	59,525	170,775	6,673	倉 敷 中 央 計
7,435	3,524	4,951	2,238	2,713	1,425	48,226	137,907	5,078	倉 敷 中 央 計
1,594	771	1,175	490	685	357	6,415	18,611	957	倉 敷 中 央 計
961	556	793	338	455	265	4,884	14,257	638	倉 敷 中 央 計
1,149	565	845	382	463	232	5,633	16,301	604	玉 和 野 計
1,614	899	1,259	589	670	366	6,331	18,380	984	玉 和 野 計
1,140	625	831	379	452	257	4,390	12,834	648	和 備 前 計
474	274	428	210	218	109	1,941	5,546	336	和 備 前 計
849	429	978	502	476	277	6,090	17,715	872	高 梁 計
428	261	499	268	231	139	3,256	9,676	420	高 梁 計
421	168	479	234	245	138	2,834	8,039	452	高 新 見 岡 寺
2,824	1,180	2,013	939	1,074	501	14,810	42,792	1,610	笠 岡 寺
2,793	1,313	1,702	769	933	483	12,261	35,142	1,465	西 大 寺

(1)一般職業紹介状況(その2)

(ア)全数(その2)

項 目	⑧ 諸 比 率									
	求人倍率(倍)		就職率(%)				充足率(%)		有効求職者に占める 受給者の割合(%)	
			対新規		対有効					
	新規	有効	受給者		受給者		対新規	対有効		
新規			有効	新規	有効					
3年度計	2.39	1.41	30.8	34.2	6.4	4.9	12.7	4.5	39.3	
3年度月平均	-	-	-	-	-	-	-	-	-	
4年度計	2.53	1.55	30.1	32.8	6.4	5.4	11.6	4.1	35.3	
4年度月平均	-	-	-	-	-	-	-	-	-	
3年計	2.34	1.39	31.1	33.8	6.5	4.8	13.1	4.6	39.9	
3年月平均	-	-	-	-	-	-	-	-	-	
4年計	2.53	1.52	30.3	33.7	6.4	5.3	11.7	4.1	36.1	
4年月平均	-	-	-	-	-	-	-	-	-	
4年 1月	2.50	1.43	24.5	30.7	5.5	4.7	8.7	3.4	39.4	
2月	2.45	1.44	31.9	42.5	6.6	5.2	12.8	4.3	36.8	
3月	2.44	1.46	33.7	38.9	7.8	6.0	14.7	5.2	35.1	
4月	2.43	1.47	24.4	20.8	6.5	5.1	12.9	4.6	33.9	
5月	2.44	1.48	29.1	30.8	6.0	5.2	13.5	4.4	34.7	
6月	2.63	1.51	32.7	36.9	6.6	5.5	12.4	4.6	35.9	
7月	2.63	1.54	31.2	34.8	6.0	5.0	10.8	3.9	37.2	
8月	2.63	1.57	28.9	33.2	5.9	4.9	11.4	3.8	37.6	
9月	2.59	1.57	31.6	35.7	6.5	5.3	11.8	4.2	36.8	
10月	2.56	1.58	30.5	32.3	6.5	5.4	11.0	4.1	36.0	
11月	2.71	1.61	33.5	39.6	6.4	5.6	10.9	3.8	35.3	
12月	2.59	1.61	36.4	42.2	6.3	5.4	10.6	3.5	34.9	
5年 1月	2.53	1.58	22.3	24.3	5.4	4.6	8.4	3.1	35.8	
2月	2.45	1.57	29.3	36.4	6.9	5.8	11.7	4.1	33.4	
3月	2.50	1.57	35.6	40.2	8.1	6.6	14.9	5.0	32.3	
令和4年度計	岡山計	2.72	1.63	24.7	26.7	5.2	4.5	11.1	3.9	37.4
	津山計	2.34	1.37	36.0	40.3	7.5	6.0	13.4	4.7	34.6
	津山製作	2.24	1.29	34.9	40.3	7.1	5.9	13.7	4.8	34.3
	美作計	2.76	1.72	40.4	40.4	8.8	6.5	12.4	4.3	36.0
	倉敷中央計	2.59	1.63	30.0	33.2	6.6	5.6	11.2	3.9	34.9
	倉敷中央社	2.84	1.83	29.2	32.3	6.6	5.4	10.5	3.7	34.9
	総社	1.75	1.05	32.0	35.2	6.6	5.9	14.9	5.1	34.4
	児島	2.05	1.21	33.4	35.7	6.7	6.3	13.1	4.5	35.7
	玉野計	2.28	1.52	34.2	38.5	7.9	6.0	10.7	3.7	36.2
	和气計	1.83	1.11	36.5	41.8	7.6	6.5	15.5	5.4	34.0
	和気前計	1.85	1.11	35.0	40.7	7.2	6.6	14.8	5.0	33.7
	備前計	1.80	1.12	39.6	44.7	8.6	6.3	17.3	6.1	34.7
	高梁計	2.66	1.68	42.7	52.8	9.2	7.7	14.3	4.9	33.9
	高梁見	2.49	1.66	38.1	44.7	8.5	6.4	12.9	4.3	37.0
	新見	2.88	1.70	48.7	64.5	10.1	9.7	15.9	5.6	30.1
	笠岡	2.57	1.62	34.9	38.0	7.6	5.9	10.9	3.8	31.9
西大寺	2.17	1.29	30.1	32.6	6.2	5.3	11.9	4.2	33.1	

(注) 1 新規学卒者を除き、パートタイムを含む。

2 月毎の求人倍率は季節調整値。

(1) 一般職業紹介状況(その3)

(イ) 一般(その1)

項 目	①新規求職申込件数			②月間有効求職者数			③紹介件数			
	計	男	女	計	男	女	計	男	女	
3年 度 計	49,631	26,576	23,055	224,163	125,480	98,683	49,914	27,789	22,125	
3年 度 月 平 均	4,136	2,215	1,921	18,680	10,457	8,224	4,160	2,316	1,844	
4年 度 計	49,118	25,636	23,482	217,275	120,263	97,012	43,521	24,376	19,145	
4年 度 月 平 均	4,093	2,136	1,957	18,106	10,022	8,084	3,627	2,031	1,595	
3年 計	49,346	26,348	22,998	222,533	124,198	98,335	52,069	29,114	22,955	
3年 月 平 均	4,112	2,196	1,917	18,544	10,350	8,195	4,339	2,426	1,913	
4年 計	49,449	26,087	23,362	220,740	122,968	97,772	44,804	25,028	19,776	
4年 月 平 均	4,121	2,174	1,947	18,395	10,247	8,148	3,734	2,086	1,648	
4年 1月	4,386	2,368	2,018	18,237	10,261	7,976	4,077	2,143	1,934	
2月	4,114	2,130	1,984	18,404	10,309	8,095	4,060	2,168	1,892	
3月	4,743	2,561	2,182	19,118	10,751	8,367	4,501	2,501	2,000	
4月	5,149	2,624	2,525	19,662	10,952	8,710	3,992	2,212	1,780	
5月	4,213	2,230	1,983	19,467	10,876	8,591	3,675	2,064	1,611	
6月	4,151	2,192	1,959	18,926	10,541	8,385	3,865	2,252	1,613	
7月	3,851	2,106	1,745	18,272	10,178	8,094	3,397	1,904	1,493	
8月	4,079	2,169	1,910	18,385	10,230	8,155	3,688	2,133	1,555	
9月	3,948	2,031	1,917	18,210	10,076	8,134	3,631	2,068	1,563	
10月	4,088	2,107	1,981	18,151	10,008	8,143	3,579	1,986	1,593	
11月	3,626	1,909	1,717	17,472	9,657	7,815	3,491	1,964	1,527	
12月	3,101	1,660	1,441	16,436	9,129	7,307	2,848	1,633	1,215	
5年 1月	4,262	2,227	2,035	16,749	9,274	7,475	3,348	1,852	1,496	
2月	4,374	2,174	2,200	17,509	9,526	7,983	3,874	2,076	1,798	
3月	4,276	2,207	2,069	18,036	9,816	8,220	4,133	2,232	1,901	
令和4年度計	岡山 山計	17,156	8,333	8,823	78,464	40,712	37,752	15,103	7,689	7,414
	津 山計	5,289	2,895	2,394	23,668	13,832	9,836	4,642	2,857	1,785
	美 山計	4,290	2,320	1,970	19,356	11,169	8,187	3,617	2,205	1,412
	倉敷 中央計	999	575	424	4,312	2,663	1,649	1,025	652	373
	倉敷 中央計	14,529	7,554	6,975	62,328	34,190	28,138	12,405	7,011	5,394
	倉敷 中央計	10,861	5,630	5,231	46,024	25,029	20,995	9,320	5,225	4,095
	総社 社計	2,219	1,160	1,059	9,992	5,596	4,396	1,918	1,088	830
	児島 島計	1,449	764	685	6,312	3,565	2,747	1,167	698	469
	玉野 野計	1,437	811	626	5,949	3,551	2,398	1,274	748	526
	和気 気計	2,142	1,182	960	9,616	5,613	4,003	1,941	1,175	766
	和気 気計	1,484	818	666	6,771	3,955	2,816	1,352	786	566
	備前 前計	658	364	294	2,845	1,658	1,187	589	389	200
	高梁 梁計	1,417	898	519	6,034	3,979	2,055	1,150	744	406
	高梁 梁計	790	503	287	3,239	2,149	1,090	671	467	204
	新見 見計	627	395	232	2,795	1,830	965	479	277	202
	笠岡 岡計	3,548	2,034	1,514	15,189	9,368	5,821	3,504	2,171	1,333
西大 寺計	3,600	1,929	1,671	16,027	9,018	7,009	3,502	1,981	1,521	

(注) 新規学卒者及びパートタイムを除く。

(1)一般職業紹介状況(その4)

(イ)一般(その2)

項 目	④ 就 職 件 数			⑤ 規 新 求 求 人 数	⑥ 月 間 有 効 求 人 数	⑦ 充 足 数	
	計	男	女	計	計	計	
3 年 度 計	13,656	7,505	6,151	109,055	311,147	13,381	
3 年 度 月 平 均	1,138	625	513	9,088	25,929	1,115	
4 年 度 計	13,026	7,115	5,911	113,436	328,085	12,634	
4 年 度 月 平 均	1,086	593	493	9,453	27,340	1,053	
3 年 計	13,783	7,629	6,154	106,820	305,480	13,532	
3 年 月 平 均	1,149	636	513	8,902	25,457	1,128	
4 年 計	13,213	7,228	5,985	114,429	329,039	12,780	
4 年 月 平 均	1,101	602	499	9,536	27,420	1,065	
4年 1月	979	538	441	9,821	26,936	953	
2月	1,113	600	513	9,310	27,105	1,082	
3月	1,356	707	649	9,709	27,554	1,310	
4月	1,215	668	547	9,310	27,000	1,150	
5月	1,097	583	514	8,829	26,697	1,080	
6月	1,184	667	517	9,920	27,061	1,125	
7月	1,037	585	452	9,387	27,044	1,007	
8月	1,049	574	475	9,083	27,399	1,007	
9月	1,095	594	501	9,758	27,313	1,062	
10月	1,077	601	476	10,331	28,102	1,049	
11月	1,051	598	453	9,861	28,791	1,014	
12月	960	513	447	9,110	28,037	941	
5年 1月	851	475	376	9,199	26,923	845	
2月	1,085	592	493	9,341	26,898	1,071	
3月	1,325	665	660	9,307	26,820	1,283	
令和4年度計	岡山 山計	3,612	1,832	1,780	42,409	122,296	4,465
	津 山 計	1,822	1,032	790	12,732	36,679	1,577
	津 山 計	1,416	795	621	9,706	27,998	1,213
	美 作 計	406	237	169	3,026	8,681	364
	倉敷 中央 計	3,871	2,083	1,788	30,514	88,658	3,465
	倉敷 中央 計	2,805	1,523	1,282	23,650	68,455	2,625
	総社 計	633	328	305	3,887	11,394	491
	児島 計	433	232	201	2,977	8,809	349
	玉野 計	431	246	185	3,296	9,672	306
	和気 計	627	362	265	3,967	11,593	513
	和気 前 計	434	242	192	2,763	8,087	360
	備前 計	193	120	73	1,204	3,506	153
	高梁 計	541	341	200	4,081	12,043	500
	高梁 見 計	274	178	96	2,093	6,298	225
	新見 計	267	163	104	1,988	5,745	275
	笠岡 計	1,156	686	470	9,309	26,532	933
西大寺 計	966	533	433	7,128	20,612	875	

(注) 新規学卒者及びパートタイムを除く。

⑧ 諸 比 率						項 目
求人倍率		就職率(%)		充足率(%)		
新規	有効	対新規	対有効	対新規	対有効	
2.20	1.39	27.5	6.1	12.3	4.3	3年度計
-	-	-	-	-	-	3年度月平均
2.31	1.51	26.5	6.0	11.1	3.9	4年度計
-	-	-	-	-	-	4年度月平均
2.16	1.37	27.9	6.2	12.7	4.4	3年計
-	-	-	-	-	-	3年月平均
2.31	1.49	26.7	6.0	11.2	3.9	4年計
-	-	-	-	-	-	4年月平均
2.24	1.48	22.3	5.4	9.7	3.5	4年 1月
2.26	1.47	27.1	6.0	11.6	4.0	2月
2.05	1.44	28.6	7.1	13.5	4.8	3月
1.81	1.37	23.6	6.2	12.4	4.3	4月
2.10	1.37	26.0	5.6	12.2	4.0	5月
2.39	1.43	28.5	6.3	11.3	4.2	6月
2.44	1.48	26.9	5.7	10.7	3.7	7月
2.23	1.49	25.7	5.7	11.1	3.7	8月
2.47	1.50	27.7	6.0	10.9	3.9	9月
2.53	1.55	26.3	5.9	10.2	3.7	10月
2.72	1.65	29.0	6.0	10.3	3.5	11月
2.94	1.71	31.0	5.8	10.3	3.4	12月
2.16	1.61	20.0	5.1	9.2	3.1	5年 1月
2.14	1.54	24.8	6.2	11.5	4.0	2月
2.18	1.49	31.0	7.3	13.8	4.8	3月
2.47	1.56	21.1	4.6	10.5	3.7	岡山 山計
2.41	1.55	34.4	7.7	12.4	4.3	津 山計
2.26	1.45	33.0	7.3	12.5	4.3	津 山作
3.03	2.01	40.6	9.4	12.0	4.2	美 央計
2.10	1.42	26.6	6.2	11.4	3.9	倉 敷 中 央計
2.18	1.49	25.8	6.1	11.1	3.8	倉 敷 中 央計
1.75	1.14	28.5	6.3	12.6	4.3	総 社 島
2.05	1.40	29.9	6.9	11.7	4.0	児 野計
2.29	1.63	30.0	7.2	9.3	3.2	玉 和 野計
1.85	1.21	29.3	6.5	12.9	4.4	和 氣 野計
1.86	1.19	29.2	6.4	13.0	4.5	和 備 野計
1.83	1.23	29.3	6.8	12.7	4.4	和 備 野計
2.88	2.00	38.2	9.0	12.3	4.2	高 梁 野計
2.65	1.94	34.7	8.5	10.8	3.6	高 梁 野計
3.17	2.06	42.6	9.6	13.8	4.8	高 新 野計
2.62	1.75	32.6	7.6	10.0	3.5	笠 岡 野計
1.98	1.29	26.8	6.0	12.3	4.2	西 大 野計

(1) 一般職業紹介状況(その5)

(ウ) 常用

項 目	①新規求職申込件数			②月間有効求職者数			③紹介件数		
	計	男	女	計	男	女	計	男	
3年度計	49,513	26,508	23,005	223,704	125,198	98,506	47,762	26,509	
3年度月平均	4,126	2,209	1,917	18,642	10,433	8,209	3,980	2,209	
4年度計	49,001	25,578	23,423	216,831	120,031	96,800	41,637	23,277	
4年度月平均	4,083	2,132	1,952	18,069	10,003	8,067	3,470	1,940	
3年計	49,231	26,279	22,952	222,082	123,920	98,162	49,692	27,704	
3年月平均	4,103	2,190	1,913	18,507	10,327	8,180	4,141	2,309	
4年計	49,320	26,023	23,297	220,261	122,709	97,552	42,912	23,912	
4年月平均	4,110	2,169	1,941	18,355	10,226	8,129	3,576	1,993	
4年 1月	4,376	2,362	2,014	18,201	10,239	7,962	3,880	2,029	
2月	4,101	2,123	1,978	18,366	10,287	8,079	3,857	2,054	
3月	4,732	2,555	2,177	19,076	10,728	8,348	4,323	2,385	
4月	5,135	2,618	2,517	19,615	10,929	8,686	3,819	2,106	
5月	4,198	2,220	1,978	19,416	10,850	8,566	3,551	1,994	
6月	4,142	2,187	1,955	18,876	10,512	8,364	3,707	2,160	
7月	3,845	2,103	1,742	18,233	10,152	8,081	3,267	1,824	
8月	4,070	2,168	1,902	18,352	10,212	8,140	3,522	2,028	
9月	3,941	2,029	1,912	18,176	10,059	8,117	3,498	1,998	
10月	4,075	2,099	1,976	18,116	9,991	8,125	3,440	1,901	
11月	3,614	1,906	1,708	17,434	9,639	7,795	3,350	1,883	
12月	3,091	1,653	1,438	16,400	9,111	7,289	2,698	1,550	
5年 1月	4,255	2,224	2,031	16,721	9,263	7,458	3,181	1,754	
2月	4,366	2,170	2,196	17,483	9,513	7,970	3,680	1,967	
3月	4,269	2,201	2,068	18,009	9,800	8,209	3,924	2,112	
令和4年度計	岡山計	17,113	8,315	8,798	78,318	40,650	37,668	14,388	7,290
	津山計	5,271	2,887	2,384	23,586	13,793	9,793	4,445	2,729
	津山作	4,274	2,313	1,961	19,277	11,132	8,145	3,457	2,103
	美作	997	574	423	4,309	2,661	1,648	988	626
	倉敷中央計	14,496	7,538	6,958	62,221	34,131	28,090	11,913	6,716
	倉敷中央	10,838	5,620	5,218	45,943	24,985	20,958	8,976	5,006
	総社	2,216	1,159	1,057	9,984	5,595	4,389	1,796	1,032
	児島	1,442	759	683	6,294	3,551	2,743	1,141	678
	玉野計	1,434	808	626	5,937	3,540	2,397	1,214	708
	和气計	2,139	1,180	959	9,598	5,601	3,997	1,845	1,117
	和気前	1,482	816	666	6,756	3,943	2,813	1,281	746
	備前計	657	364	293	2,842	1,658	1,184	564	371
	高梁計	1,411	892	519	6,005	3,950	2,055	1,095	706
	高梁見	785	498	287	3,215	2,125	1,090	629	437
	新見	626	394	232	2,790	1,825	965	466	269
	笠岡	3,546	2,032	1,514	15,175	9,361	5,814	3,331	2,086
西大寺	3,591	1,926	1,665	15,991	9,005	6,986	3,406	1,925	

(注) 新規学卒者及びパートタイムを除く。

	④就職件数			⑤	⑥	⑦	項 目	
	女	計	男	新規求人数	月間有効 求人数	充足数		
	女	計	男	計	計	計		
	21,253	13,062	7,189	5,873	104,806	300,082	12,842	3年 度 計
	1,771	1,089	599	489	8,734	25,007	1,070	3年 度 月 平 均
	18,360	12,513	6,841	5,672	108,796	315,299	12,149	4年 度 計
	1,530	1,043	570	473	9,066	26,275	1,012	4年 度 月 平 均
	21,988	13,211	7,334	5,877	102,970	295,508	12,998	3年 計
	1,832	1,101	611	490	8,581	24,626	1,083	3年 月 平 均
	19,000	12,643	6,923	5,720	109,820	316,539	12,262	4年 計
	1,583	1,054	577	477	9,152	26,378	1,022	4年 月 平 均
	1,851	920	508	412	9,227	25,599	901	4年 1月
	1,803	1,044	564	480	8,855	25,585	1,023	2月
	1,938	1,290	674	616	9,209	26,191	1,249	3月
	1,713	1,175	644	531	9,001	25,858	1,111	4月
	1,557	1,064	563	501	8,580	25,709	1,047	5月
	1,547	1,129	635	494	9,597	26,241	1,078	6月
	1,443	989	560	429	9,105	26,255	963	7月
	1,494	1,007	550	457	8,839	26,621	973	8月
	1,500	1,053	574	479	9,424	26,518	1,022	9月
	1,539	1,042	583	459	9,999	27,294	1,012	10月
	1,467	1,011	574	437	9,554	27,890	981	11月
	1,148	919	494	425	8,430	26,778	902	12月
	1,427	821	464	357	8,611	25,465	811	5年 1月
	1,713	1,034	566	468	8,876	25,253	1,023	2月
	1,812	1,269	634	635	8,780	25,417	1,226	3月
	7,098	3,458	1,750	1,708	40,195	116,277	4,248	岡 山 計
	1,716	1,743	984	759	12,305	35,406	1,533	津 山 計
	1,354	1,350	757	593	9,409	27,144	1,174	津 美 山 計
	362	393	227	166	2,896	8,262	359	倉 敷 中 央 計
	5,197	3,717	1,999	1,718	29,507	85,919	3,327	倉 敷 中 央 計
	3,970	2,704	1,459	1,245	22,938	66,577	2,536	倉 敷 中 央 計
	764	592	317	275	3,628	10,635	447	総 社 計
	463	421	223	198	2,941	8,707	344	児 島 計
	506	412	237	175	3,136	9,169	294	玉 和 野 計
	728	608	350	258	3,770	11,037	503	和 気 野 計
	535	421	234	187	2,655	7,780	350	和 備 野 計
	193	187	116	71	1,115	3,257	153	高 梁 野 計
	389	524	330	194	3,938	11,639	490	高 梁 野 計
	192	260	169	91	2,054	6,200	218	高 新 野 計
	197	264	161	103	1,884	5,439	272	高 新 野 計
	1,245	1,105	670	435	8,996	25,595	891	笠 岡 計
	1,481	946	521	425	6,949	20,257	863	西 大 寺 計

(2)産業別、規模別新規求人状況(その1)

(ア)全数(岡山県計、月別)

項 目		4年4月	5月	6月	7月	8月	9月	10月
産 業 別	A・B 農・林・漁業	135	169	111	139	194	138	115
	C 鉱業、採石業、砂利採取業	7	16	20	4	21	12	6
	D 建設業	1,400	1,353	1,794	1,283	1,457	1,675	1,473
	E 製造業	2,048	1,770	2,084	1,883	1,792	2,288	2,027
	(09) 食料品	353	276	301	252	324	321	264
	(10) 飲料・たばこ・飼料	19	14	33	17	19	25	23
	(11) 繊維	296	227	240	259	233	275	295
	(12) 木材・木製品	43	17	37	31	26	43	38
	(13) 家具・装備品	27	18	50	24	19	45	17
	(14) パルプ・紙・紙加工品	33	27	32	37	24	41	57
	(15) 印刷・同関連業	50	40	42	65	22	57	49
	(16) 化学工業	96	74	94	93	67	140	102
	(17) 石油製品・石炭製品	2	13	2	2	6	2	8
	(18) プラスチック製品	97	114	60	114	99	69	118
	(19) ゴム製品	49	19	46	54	23	61	56
	(21) 窯業・土石製品	83	93	108	69	103	107	71
	(22) 鉄鋼	61	55	112	49	50	110	72
	(23) 非鉄金属	25	35	31	21	37	42	20
	(24) 金属製品	204	152	244	203	138	225	171
	(25) はん用機械器具	96	138	110	118	148	122	114
	(26) 生産用機械器具	103	97	179	91	119	159	100
	(27) 業務用機械器具	9	26	28	8	22	21	15
	(28) 電子部品・デバイス・電子回路	28	39	38	19	35	40	54
	(29) 電気機械器具	106	86	109	98	60	139	100
	(30) 情報通信機械器具	8	8	4	12	8	9	5
	(31) 輸送用機械器具	236	163	152	219	185	180	249
	(20・32) その他	24	39	32	28	25	55	29
	F 電気・ガス・熱供給・水道業	10	6	23	4	5	17	6
	G 情報通信業	134	145	123	168	135	141	161
	H 運輸業、郵便業	1,120	1,090	1,191	1,145	1,142	1,080	1,349
	I 卸売・小売業	3,062	3,009	2,721	3,479	3,646	2,515	3,581
	(50～55) 卸売業	476	526	514	477	568	465	534
(56～61) 小売業	2,586	2,483	2,207	3,002	3,078	2,050	3,047	
J 金融・保険業	76	83	54	79	79	59	99	
K 不動産業、物品賃貸業	256	179	182	208	163	166	248	
L 学術研究、専門・技術サービス業	163	231	297	195	270	243	228	
M 宿泊業、飲食サービス業	1,154	867	952	1,132	828	928	1,080	
(76) 飲食店	540	436	419	500	503	346	485	
N 生活関連サービス業、娯楽業	393	363	561	441	371	505	532	
O 教育、学習支援事業	195	116	153	150	134	171	202	
P 医療、福祉	4,575	3,673	4,670	4,427	3,763	4,686	4,576	
(83) 医療業	1,285	1,251	1,435	1,157	1,319	1,418	1,320	
(85) 社会保険・社会福祉・介護事業	3,276	2,418	3,225	3,255	2,436	3,256	3,238	
Q 複合サービス業	80	79	62	72	56	69	60	
R サービス業(他に分類されないもの)	1,033	1,152	1,517	1,132	1,182	1,367	1,273	
(91) 職業紹介・労働者派遣業	104	133	105	152	156	132	84	
(92) その他の事業サービス業	619	656	1,039	691	691	905	916	
S・T 公務、その他	296	168	189	322	106	201	541	
合 計	16,137	14,469	16,704	16,263	15,344	16,261	17,557	
規 模 別	0人～29人	9,480	9,289	10,730	9,696	9,954	10,317	10,488
	30人～99人	4,795	3,403	4,143	4,637	3,625	4,128	4,544
	100人～299人	1,126	1,186	1,283	1,106	1,218	1,175	1,349
	300人～499人	278	329	274	340	329	321	485
	500人～999人	177	140	144	161	113	196	349
	1000人以上	281	122	130	323	105	124	342

(注)1パートタイムを含む。

2平成25年10月改定「日本標準産業分類」に基づく区分による。

11月	12月	5年1月	2月	3月	4年度計	3年度計	項 目	
141	115	103	127	161	1,648	1,593	A・B 農・林・漁業	産
16	11	4	13	18	148	154	C 鉱業、採石業、砂利採取業	
1,437	1,487	1,301	1,413	1,493	17,566	18,297	D 建設業	
1,948	2,065	1,795	1,972	1,931	23,603	22,248	E 製造業	
346	220	299	302	198	3,456	3,568	(09) 食料品	
20	34	29	19	43	295	256	(10) 飲料・たばこ・飼料	
253	341	251	216	237	3,123	2,708	(11) 繊維	
29	33	30	37	33	397	404	(12) 木材・木製品	
15	35	22	23	26	321	317	(13) 家具・装備品	
24	38	30	48	51	442	301	(14) パルプ・紙・紙加工品	
43	65	37	53	40	563	418	(15) 印刷・同関連業	
80	99	101	92	84	1,122	916	(16) 化学工業	
10	3	7	23	6	84	59	(17) 石油製品・石炭製品	
121	64	113	128	72	1,169	1,192	(18) プラスチック製品	
25	32	39	31	45	480	401	(19) ゴム製品	
98	87	77	87	110	1,093	1,054	(21) 窯業・土石製品	
81	111	60	47	114	922	866	(22) 鉄鋼	
32	23	33	24	37	360	283	(23) 非鉄金属	
141	191	168	149	170	2,156	2,369	(24) 金属製品	
147	110	88	156	95	1,442	1,293	(25) はん用機械器具	
115	184	71	124	182	1,524	1,422	(26) 生産用機械器具	
15	23	9	11	25	212	304	(27) 業務用機械器具	
59	24	27	43	19	425	506	(28) 電子部品・デバイス・電子回路	
63	121	81	66	103	1,132	1,110	(29) 電気機械器具	
13	8	8	4	16	103	108	(30) 情報通信機械器具	
191	175	187	257	174	2,368	2,125	(31) 輸送用機械器具	
27	44	28	32	51	414	268	(20 ・ 32) その他	
9	22	18	7	16	143	111	F 電気・ガス・熱供給・水道業	
146	137	125	156	155	1,726	1,726	G 情報通信業	
1,087	908	1,121	1,167	952	13,352	12,918	H 運輸業、郵便業	
3,731	2,698	3,487	4,002	3,118	39,049	35,954	I 卸売・小売業	
528	504	394	468	443	5,897	5,532	(50 ～ 55) 卸売業	
3,203	2,194	3,093	3,534	2,675	33,152	30,422	(56 ～ 61) 小売業	
68	42	96	71	40	846	838	J 金融・保険業	
172	195	195	206	232	2,402	2,202	K 不動産業、物品賃貸業	
265	216	204	255	211	2,778	2,751	L 学術研究、専門・技術サービス業	
960	781	928	950	822	11,382	11,150	M 宿泊業、飲食サービス業	
560	326	403	490	273	5,281	5,224	(76) 飲食店	
348	489	442	365	468	5,278	4,893	N 生活関連サービス業、娯楽業	
139	187	178	231	173	2,029	1,694	O 教育、学習支援事業	
3,861	4,427	4,245	3,828	4,396	51,127	49,081	P 医療、福祉	
1,323	1,395	1,283	1,353	1,376	15,915	15,465	(83) 医療業	
2,531	3,018	2,932	2,468	3,005	35,058	33,472	(85) 社会保険・社会福祉・介護事業	
76	48	74	44	63	783	562	Q 複合サービス業	
1,304	1,136	1,156	1,298	1,206	14,756	13,422	R サービス業(他に分類されないもの)	
132	167	73	82	113	1,433	1,543	(91) 職業紹介・労働者派遣業	
790	683	812	852	764	9,418	8,024	(92) その他の事業サービス業	
976	698	1,878	607	271	6,253	5,032	S・T 公務、その他	
16,684	15,662	17,350	16,712	15,726	194,869	184,626	合 計	
10,191	9,450	9,344	10,155	10,054	119,148	115,780	0人～29人	規 模 別
4,310	4,059	4,864	4,496	4,065	51,069	46,750	30人～99人	
1,396	1,280	1,212	1,401	1,050	14,782	14,353	100人～299人	
332	368	567	387	222	4,232	3,586	300人～499人	
206	212	125	176	164	2,163	1,685	500人～999人	
249	293	1,238	97	171	3,475	2,472	1000人以上	

(2)産業別、規模別新規求人状況(その2)

(イ)全数 (安定所別)

項目	岡山	津山計		倉敷中央計				玉野		
		津山	美作	倉敷中央	総社	児島				
A・B 農・林・漁業	198	301	165	136	253	184	67	2	31	
C 鉱業、採石業、砂利採取業	36	21	12	9	22	6	9	7	1	
D 建設業	5,669	1,804	1,420	384	6,032	4,760	691	581	424	
E 製造業	3,770	3,594	2,303	1,291	6,882	3,796	1,620	1,466	1,236	
(09) 食料品	516	507	457	50	1,130	564	564	2	67	
(10) 飲料・たばこ・飼料	51	32	17	15	68	28	39	1	4	
(11) 繊維	371	208	167	41	1,606	171	207	1,228	193	
(12) 木材・木製品	31	223	188	35	30	27	2	1	6	
(13) 家具・装備品	56	126	102	24	65	38	27	0	0	
(14) パルプ・紙・紙加工品	106	112	64	48	77	52	3	22	6	
(15) 印刷・同関連業	419	6	6	0	85	67	4	14	0	
(16) 化学工業	39	403	56	347	237	219	14	4	25	
(17) 石油製品・石炭製品	2	12	12	0	63	46	0	17	3	
(18) プラスチック製品	202	257	184	73	232	157	59	16	48	
(19) ゴム製品	107	33	16	17	130	122	8	0	0	
(21) 窯業・土石製品	93	130	109	21	156	123	23	10	11	
(22) 鉄鋼	106	57	19	38	576	532	22	22	44	
(23) 非鉄金属	27	16	8	8	117	88	3	26	16	
(24) 金属製品	378	255	147	108	431	360	51	20	288	
(25) はん用機械器具	267	232	141	91	420	387	9	24	147	
(26) 生産用機械器具	413	100	83	17	278	170	94	14	47	
(27) 業務用機械器具	74	98	84	14	4	4	0	0	1	
(28) 電子部品・デバイス・電子回路	12	212	159	53	5	5	0	0	30	
(29) 電気機械器具	136	274	200	74	63	54	9	0	37	
(30) 情報通信機械器具	4	40	20	20	47	47	0	0	0	
(31) 輸送用機械器具	189	236	44	192	911	420	460	31	261	
(20・32) その他	171	25	20	5	151	115	22	14	2	
F 電気・ガス・熱供給・水道業	56	5	5	0	21	14	7	0	0	
G 情報通信業	1,384	121	78	43	127	122	1	4	28	
H 運輸業、郵便業	5,066	1,139	942	197	3,702	2,822	578	302	345	
I 卸売・小売業	14,772	3,103	2,916	187	16,688	15,721	472	495	435	
(50～55) 卸売業	3,065	457	436	21	1,337	1,009	38	290	126	
(56～61) 小売業	11,707	2,646	2,480	166	15,351	14,712	434	205	309	
J 金融・保険業	460	87	87	0	170	130	24	16	3	
K 不動産業、物品賃貸業	1,248	125	120	5	743	605	19	119	92	
L 学術研究、専門・技術サービス業	1,531	282	240	42	604	532	38	34	12	
M 宿泊業、飲食サービス業	5,426	1,616	1,039	577	3,252	2,405	569	278	121	
(76) 飲食店	1,746	480	355	125	2,217	2,054	109	54	84	
N 生活関連サービス業、娯楽業	2,094	752	454	298	1,264	941	189	134	163	
O 教育、学習支援事業	915	210	143	67	467	396	60	11	3	
P 医療、福祉	16,298	4,901	3,983	918	14,232	11,644	1,669	919	2,418	
(83) 医療業	5,478	2,248	1,861	387	4,669	3,733	532	404	306	
(85) 社会保険・社会福祉・介護事業	10,775	2,632	2,101	531	9,477	7,826	1,137	514	2,112	
Q 複合サービス業	105	277	268	9	157	122	29	6	15	
R サービス業(他に分類されないもの)	7,391	1,101	920	181	4,234	3,553	199	482	203	
(91) 職業紹介・労働者派遣業	817	25	23	2	503	412	46	45	30	
(92) その他の事業サービス業	5,114	777	662	115	2,585	2,221	23	341	93	
S・T 公務、その他	3,702	659	290	369	675	473	174	28	103	
合計	70,121	20,098	15,385	4,713	59,525	48,226	6,415	4,884	5,633	
規模別	0人～29人	48,231	11,266	9,016	2,250	31,461	24,721	3,372	3,368	3,948
	30人～99人	13,893	5,685	4,283	1,402	20,018	17,020	1,723	1,275	1,205
	100人～299人	3,449	2,144	1,581	563	4,971	4,293	526	152	445
	300人～499人	1,123	674	272	402	1,444	1,029	326	89	18
	500人～999人	890	99	3	96	1,045	719	326	0	1
1000人以上	2,535	230	230	0	586	444	142	0	16	

(注)1パートタイムを含む。

2平成25年10月改定「日本標準産業分類」に基づく区分による。

和気計	和気		高梁計			笠岡	西大寺	岡山県計	項目
	和気	備前	高梁	新見	高梁				
154	131	23	177	72	105	265	269	1,648	A・B 農・林・漁業
29	29	0	9	8	1	30	0	148	C 鉱業、採石業、砂利採取業
684	542	142	682	303	379	1,162	1,109	17,566	D 建設業
1,680	1,289	391	1,063	647	416	3,098	2,280	23,603	E 製造業
138	122	16	152	85	67	550	396	3,456	(09) 食料品
63	63	0	19	2	17	22	36	295	(10) 飲料・たばこ・飼料
152	117	35	52	14	38	316	225	3,123	(11) 繊維
10	10	0	43	0	43	28	26	397	(12) 木材・木製品
35	24	11	15	7	8	14	10	321	(13) 家具・装備品
3	0	3	11	1	10	49	78	442	(14) パルプ・紙・紙加工品
0	0	0	4	0	4	4	45	563	(15) 印刷・同関連業
97	83	14	57	26	31	99	165	1,122	(16) 化学工業
0	0	0	3	3	0	1	0	84	(17) 石油製品・石炭製品
73	63	10	21	8	13	273	63	1,169	(18) プラスチック製品
19	19	0	136	124	12	36	19	480	(19) ゴム製品
337	212	125	193	79	114	135	38	1,093	(21) 窯業・土石製品
18	7	11	7	7	0	39	75	922	(22) 鉄鋼
14	11	3	87	87	0	33	50	360	(23) 非鉄金属
289	260	29	88	63	25	102	325	2,156	(24) 金属製品
144	44	100	10	10	0	167	55	1,442	(25) はん用機械器具
99	78	21	55	55	0	297	235	1,524	(26) 生産用機械器具
6	6	0	2	2	0	12	15	212	(27) 業務用機械器具
71	71	0	4	0	4	54	37	425	(28) 電子部品・デバイス・電子回路
35	35	0	17	6	11	295	275	1,132	(29) 電気機械器具
0	0	0	4	0	4	8	0	103	(30) 情報通信機械器具
64	54	10	83	68	15	539	85	2,368	(31) 輸送用機械器具
13	10	3	0	0	0	25	27	414	(20・32) その他
0	0	0	4	2	2	34	23	143	F 電気・ガス・熱供給・水道業
24	21	3	28	1	27	6	8	1,726	G 情報通信業
508	228	280	427	170	257	820	1,345	13,352	H 運輸業、郵便業
688	414	274	693	226	467	769	1,901	39,049	I 卸売・小売業
194	123	71	43	20	23	231	444	5,897	(50～55) 卸売業
494	291	203	650	206	444	538	1,457	33,152	(56～61) 小売業
41	2	39	29	14	15	12	44	846	J 金融・保険業
27	15	12	60	30	30	12	95	2,402	K 不動産業、物品賃貸業
32	10	22	57	27	30	203	57	2,778	L 学術研究、専門・技術サービス業
149	112	37	157	66	91	278	383	11,382	M 宿泊業、飲食サービス業
127	90	37	105	43	62	234	288	5,281	(76) 飲食店
185	123	62	303	150	153	215	302	5,278	N 生活関連サービス業、娯楽業
78	64	14	82	53	29	68	206	2,029	O 教育、学習支援事業
1,610	1,265	345	1,749	1,152	597	6,797	3,122	51,127	P 医療、福祉
559	444	115	646	469	177	1,176	833	15,915	(83) 医療業
1,051	821	230	1,103	683	420	5,621	2,287	35,058	(85) 社会保険・社会福祉・介護事業
17	0	17	125	78	47	22	65	783	Q 複合サービス業
118	66	52	350	195	155	490	869	14,756	R サービス業(他に分類されないもの)
23	5	18	0	0	0	0	35	1,433	(91) 職業紹介・労働者派遣業
25	5	20	104	70	34	217	503	9,418	(92) その他の事業サービス業
307	79	228	95	62	33	529	183	6,253	S・T 公務、その他
6,331	4,390	1,941	6,090	3,256	2,834	14,810	12,261	194,869	合計
3,916	2,653	1,263	3,718	1,669	2,049	8,440	8,168	119,148	0人～29人
1,494	1,058	436	1,451	866	585	4,556	2,767	51,069	30人～99人
740	653	87	738	557	181	1,291	1,004	14,782	100人～299人
97	25	72	118	105	13	440	318	4,232	300人～499人
1	1	0	65	59	6	62	0	2,163	500人～999人
83	0	83	0	0	0	21	4	3,475	1000人以上

産

業

別

規

模

別

(3)産業別、規模別充足状況(その1)

(ア)全数 (岡山県計、月別)

項 目		4年4月	5月	6月	7月	8月	9月	10月
産	A・B 農・林・漁業	49	51	42	20	38	38	32
	C 鉱業、採石業、砂利採取業	4	3	2	2	3	3	2
	D 建設業	98	111	97	93	95	97	91
	E 製造業	362	319	344	324	295	356	359
	(09) 食料品	53	60	37	47	55	59	59
	(10) 飲料・たばこ・飼料	2	8	12	8	9	1	8
	(11) 繊維	53	56	70	46	41	62	38
	(12) 木材・木製品	7	5	5	7	7	1	6
	(13) 家具・装備品	3	5	5	5	3	2	5
	(14) パルプ・紙・紙加工品	12	5	12	13	13	17	21
	(15) 印刷・同関連業	10	5	17	7	12	8	10
	(16) 化学工業	18	21	15	14	17	15	17
	(17) 石油製品・石炭製品	3	1	0	1	1	0	0
	(18) プラスチック製品	23	24	11	26	8	21	13
	(19) ゴム製品	8	8	11	9	8	10	8
	(21) 窯業・土石製品	17	14	18	15	12	19	14
	(22) 鉄鋼	9	12	8	12	7	9	13
	(23) 非鉄金属	4	2	7	2	5	4	6
	(24) 金属製品	41	25	26	26	23	25	38
	(25) はん用機械器具	18	18	21	12	18	24	17
	(26) 生産用機械器具	11	12	15	16	17	20	21
	(27) 業務用機械器具	4	1	6	2	1	4	6
	(28) 電子部品・デバイス・電子回路	14	3	1	7	3	8	4
	(29) 電気機械器具	17	9	11	10	12	12	12
	(30) 情報通信機械器具	1	2	1	4	2	1	2
	(31) 輸送用機械器具	26	17	27	32	19	27	31
	(20・32) その他	8	6	8	3	2	7	10
	F 電気・ガス・熱供給・水道業	1	2	2	0	1	1	0
	G 情報通信業	14	7	8	4	7	9	22
	H 運輸業、郵便業	157	158	175	162	175	135	165
	I 卸売・小売業	298	279	302	225	253	281	272
	(50～55) 卸売業	91	82	97	73	84	87	92
(56～61) 小売業	207	197	205	152	169	194	180	
J 金融・保険業	6	13	10	6	8	11	9	
K 不動産業、物品賃貸業	33	24	26	18	20	29	28	
L 学術研究、専門・技術サービス業	36	28	41	42	32	41	47	
M 宿泊業、飲食サービス業	93	85	86	70	87	78	87	
(76) 飲食店	36	26	30	27	36	32	39	
N 生活関連サービス業、娯楽業	42	42	32	43	34	36	43	
O 教育、学習支援事業	31	26	23	22	24	24	25	
P 医療、福祉	551	562	564	479	450	517	509	
(83) 医療業	217	210	213	179	183	196	181	
(85) 社会保険・社会福祉・介護事業	329	346	346	299	267	319	325	
Q 複合サービス業	18	15	15	16	24	18	10	
R サービス業(他に分類されないもの)	227	176	214	181	162	189	184	
(91) 職業紹介・労働者派遣業	15	10	10	6	12	11	7	
(92) その他の事業サービス業	143	114	142	116	105	122	118	
S・T 公務、その他	65	59	80	49	34	48	54	
合 計		2,085	1,960	2,063	1,756	1,742	1,911	1,939
規 模 別	0人～29人	1,317	1,253	1,277	1,081	1,121	1,162	1,191
	30人～99人	515	483	548	468	429	521	526
	100人～299人	181	149	163	147	132	157	143
	300人～499人	28	36	39	31	32	39	36
	500人～999人	27	14	20	20	12	17	17
	1000人以上	17	25	16	9	16	15	26

(注) 1パートタイムを含む。

2 平成25年10月改定「日本標準産業分類」に基づく区分による。

11月	12月	5年1月	2月	3月	4年度計	3年度計	項 目	
27	30	25	26	39	417	444	A・B 農・林・漁業	産
2	2	0	6	3	32	35	C 鉱業、採石業、砂利採取業	
93	67	72	101	93	1,108	1,290	D 建設業	
335	303	296	350	412	4,055	4,128	E 製造業	
59	40	45	43	72	629	677	(09) 食料品	
2	10	3	6	7	76	92	(10) 飲料・たばこ・飼料	
41	34	43	57	50	591	544	(11) 繊維	
5	7	4	9	5	68	79	(12) 木材・木製品	
3	4	4	2	4	45	47	(13) 家具・装備品	
16	12	7	19	22	169	101	(14) パルプ・紙・紙加工品	
8	9	6	7	10	109	112	(15) 印刷・同関連業	
25	22	20	20	27	231	210	(16) 化学工業	
0	3	1	1	0	11	18	(17) 石油製品・石炭製品	
15	19	16	24	21	221	297	(18) プラスチック製品	
10	6	5	6	9	98	80	(19) ゴム製品	
18	11	10	12	21	181	180	(21) 窯業・土石製品	
12	10	12	5	12	121	125	(22) 鉄鋼	
6	4	5	4	3	52	48	(23) 非鉄金属	
25	22	20	34	32	337	400	(24) 金属製品	
11	23	21	22	26	231	209	(25) はん用機械器具	
17	17	21	14	21	202	218	(26) 生産用機械器具	
3	1	5	4	1	38	47	(27) 業務用機械器具	
7	4	3	4	8	66	62	(28) 電子部品・デバイス・電子回路	
11	9	11	13	15	142	178	(29) 電気機械器具	
2	0	2	2	2	21	21	(30) 情報通信機械器具	
31	27	27	32	34	330	315	(31) 輸送用機械器具	
8	9	5	10	10	86	68	(20・32) その他	
1	2	0	1	3	14	18	F 電気・ガス・熱供給・水道業	
9	16	9	6	11	122	140	G 情報通信業	
157	134	96	141	160	1,815	2,002	H 運輸業、郵便業	
261	227	212	230	278	3,118	3,104	I 卸売・小売業	
90	80	58	74	72	980	1,015	(50～55) 卸売業	
171	147	154	156	206	2,138	2,089	(56～61) 小売業	
11	7	8	13	11	113	113	J 金融・保険業	
17	29	22	26	37	309	362	K 不動産業、物品賃貸業	
37	34	30	27	47	442	455	L 学術研究、専門・技術サービス業	
96	71	55	65	65	938	886	M 宿泊業、飲食サービス業	
43	30	23	28	26	376	391	(76) 飲食店	
39	34	25	27	41	438	448	N 生活関連サービス業、娯楽業	
35	23	21	49	85	388	353	O 教育、学習支援事業	
468	447	376	540	627	6,090	6,346	P 医療、福祉	
190	181	148	203	244	2,345	2,379	(83) 医療業	
274	264	226	334	379	3,708	3,917	(85) 社会保険・社会福祉・介護事業	
18	15	11	12	12	184	153	Q 複合サービス業	
175	132	133	163	244	2,180	2,169	R サービス業(他に分類されないもの)	
11	11	7	9	7	116	141	(91) 職業紹介・労働者派遣業	
121	86	78	90	154	1,389	1,350	(92) その他の事業サービス業	
36	89	67	177	180	938	1,073	S・T 公務、その他	
1,817	1,662	1,458	1,960	2,348	22,701	23,519	合 計	
1,159	978	870	1,123	1,366	13,898	14,674	0人～29人	
426	473	388	595	631	6,003	6,103	30人～99人	
146	133	141	165	237	1,894	1,888	100人～299人	
43	30	27	44	59	444	447	300人～499人	
23	29	13	16	23	231	192	500人～999人	
20	19	19	17	32	231	215	1000人以上	

(3) 産業別、規模別充足状況(その2)

(イ) 全数 (安定所別)

項目	岡山	津山計			倉敷中央計				玉野	
		津山	美作		倉敷中央	総社	児島			
A・B 農・林・漁業	31	69	41	28	66	44	22	0	5	
C 鉱業、採石業、砂利採取業	1	1	0	1	7	4	2	1	2	
D 建設業	429	133	103	30	324	255	42	27	17	
E 製造業	646	705	486	219	1,178	724	198	256	163	
(09) 食料品	102	102	92	10	189	136	52	1	19	
(10) 飲料・たばこ・飼料	10	4	1	3	11	6	4	1	4	
(11) 繊維	74	46	34	12	287	50	38	199	25	
(12) 木材・木製品	2	44	39	5	3	2	0	1	5	
(13) 家具・装備品	6	19	9	10	6	6	0	0	0	
(14) パルプ・紙・紙加工品	45	33	28	5	38	17	2	19	3	
(15) 印刷・同関連業	89	4	4	0	8	3	1	4	0	
(16) 化学工業	6	63	14	49	66	60	5	1	5	
(17) 石油製品・石炭製品	0	1	1	0	6	4	0	2	1	
(18) プラスチック製品	21	67	48	19	53	44	7	2	3	
(19) ゴム製品	17	10	8	2	36	34	2	0	1	
(21) 窯業・土石製品	16	18	17	1	21	16	3	2	3	
(22) 鉄鋼	19	7	5	2	59	57	2	0	2	
(23) 非鉄金属	4	6	2	4	14	9	0	5	1	
(24) 金属製品	58	39	26	13	88	68	17	3	29	
(25) はん用機械器具	56	50	34	16	55	48	2	5	17	
(26) 生産用機械器具	51	22	19	3	32	23	8	1	10	
(27) 業務用機械器具	9	18	15	3	1	1	0	0	0	
(28) 電子部品・デバイス・電子回路	2	37	20	17	4	4	0	0	1	
(29) 電気機械器具	15	57	44	13	12	9	3	0	5	
(30) 情報通信機械器具	2	4	2	2	15	15	0	0	0	
(31) 輸送用機械器具	16	44	19	25	135	85	47	3	28	
(20・32) その他	26	10	5	5	39	27	5	7	1	
F 電気・ガス・熱供給・水道業	5	1	1	0	1	1	0	0	0	
G 情報通信業	83	17	17	0	13	12	0	1	2	
H 運輸業、郵便業	546	170	127	43	602	483	95	24	40	
I 卸売・小売業	1,195	339	318	21	1,102	951	73	78	57	
(50～55) 卸売業	526	63	62	1	256	205	9	42	13	
(56～61) 小売業	669	276	256	20	846	746	64	36	44	
J 金融・保険業	86	7	7	0	14	11	1	2	1	
K 不動産業、物品賃貸業	176	17	15	2	70	60	3	7	23	
L 学術研究、専門・技術サービス業	240	40	32	8	115	89	15	11	4	
M 宿泊業、飲食サービス業	457	136	106	30	233	145	75	13	17	
(76) 飲食店	156	37	33	4	118	108	7	3	15	
N 生活関連サービス業、娯楽業	147	56	38	18	112	79	28	5	28	
O 教育、学習支援事業	193	40	33	7	91	71	15	5	3	
P 医療、福祉	2,012	648	538	110	1,956	1,509	310	137	191	
(83) 医療業	794	287	251	36	750	609	82	59	52	
(85) 社会保険・社会福祉・介護事業	1,208	358	284	74	1,183	877	228	78	139	
Q 複合サービス業	27	54	51	3	45	37	8	0	0	
R サービス業(他に分類されないもの)	1,134	170	137	33	592	499	23	70	19	
(91) 職業紹介・労働者派遣業	67	5	5	0	31	25	1	5	5	
(92) その他の事業サービス業	791	97	77	20	382	327	4	51	4	
S・T 公務、その他	394	88	58	30	152	104	47	1	32	
合計	7,802	2,691	2,108	583	6,673	5,078	957	638	604	
規模別	0人～29人	5,236	1,549	1,269	280	3,770	2,817	520	433	383
	30人～99人	1,805	736	536	200	1,976	1,509	285	182	167
	100人～299人	401	347	265	82	590	486	87	17	47
	300人～499人	122	39	26	13	181	144	31	6	7
	500人～999人	95	8	0	8	93	63	30	0	0
	1000人以上	143	12	12	0	63	59	4	0	0

(注) 1パートタイムを含む。

2 平成25年10月改定「日本標準産業分類」に基づく区分による。

和気計	高梁計					笠岡	西大寺	岡山県計	項目
	和気	備前		高梁	新見				
30	23	7	32	4	28	103	81	417	A・B 農・林・漁業
10	10	0	1	0	1	10	0	32	C 鉱業、採石業、砂利採取業
43	25	18	39	17	22	62	61	1,108	D 建設業
294	221	73	226	123	103	492	351	4,055	E 製造業
27	19	8	36	20	16	109	45	629	(09) 食料品
19	19	0	10	2	8	4	14	76	(10) 飲料・たばこ・飼料
33	30	3	6	4	2	70	50	591	(11) 繊維
2	2	0	5	0	5	6	1	68	(12) 木材・木製品
8	6	2	0	0	0	3	3	45	(13) 家具・装備品
3	0	3	9	3	6	10	28	169	(14) パルプ・紙・紙加工品
0	0	0	0	0	0	2	6	109	(15) 印刷・同関連業
23	13	10	14	7	7	29	25	231	(16) 化学工業
0	0	0	0	0	0	3	0	11	(17) 石油製品・石炭製品
14	11	3	13	4	9	45	5	221	(18) プラスチック製品
2	2	0	19	15	4	8	5	98	(19) ゴム製品
63	34	29	43	16	27	10	7	181	(21) 窯業・土石製品
5	1	4	0	0	0	4	25	121	(22) 鉄鋼
3	3	0	10	10	0	5	9	52	(23) 非鉄金属
25	23	2	30	20	10	21	47	337	(24) 金属製品
14	12	2	7	7	0	18	14	231	(25) はん用機械器具
21	17	4	3	3	0	29	34	202	(26) 生産用機械器具
0	0	0	0	0	0	7	3	38	(27) 業務用機械器具
8	8	0	1	0	1	7	6	66	(28) 電子部品・デバイス・電子回路
13	13	0	5	2	3	27	8	142	(29) 電気機械器具
0	0	0	0	0	0	0	0	21	(30) 情報通信機械器具
10	7	3	15	10	5	72	10	330	(31) 輸送用機械器具
1	1	0	0	0	0	3	6	86	(20・32) その他
0	0	0	1	0	1	4	2	14	F 電気・ガス・熱供給・水道業
1	1	0	4	2	2	1	1	122	G 情報通信業
92	53	39	78	30	48	134	153	1,815	H 運輸業、郵便業
86	50	36	103	31	72	110	126	3,118	I 卸売・小売業
28	17	11	8	2	6	46	40	980	(50～55) 卸売業
58	33	25	95	29	66	64	86	2,138	(56～61) 小売業
3	1	2	1	0	1	0	1	113	J 金融・保険業
2	2	0	7	2	5	2	12	309	K 不動産業、物品賃貸業
6	4	2	15	8	7	12	10	442	L 学術研究、専門・技術サービス業
15	9	6	14	2	12	35	31	938	M 宿泊業、飲食サービス業
13	7	6	5	1	4	22	10	376	(76) 飲食店
23	13	10	20	11	9	28	24	438	N 生活関連サービス業、娯楽業
10	4	6	15	10	5	14	22	388	O 教育、学習支援事業
260	208	52	200	104	96	427	396	6,090	P 医療、福祉
79	60	19	62	34	28	185	136	2,345	(83) 医療業
181	148	33	138	70	68	242	259	3,708	(85) 社会保険・社会福祉・介護事業
1	0	1	36	23	13	1	20	184	Q 複合サービス業
13	5	8	39	23	16	89	124	2,180	R サービス業(他に分類されないもの)
6	0	6	0	0	0	0	2	116	(91) 職業紹介・労働者派遣業
1	0	1	6	5	1	39	69	1,389	(92) その他の事業サービス業
95	19	76	41	30	11	86	50	938	S・T 公務、その他
984	648	336	872	420	452	1,610	1,465	22,701	合計
602	369	233	548	214	334	881	929	13,898	0人～29人
269	187	82	210	133	77	483	357	6,003	30人～99人
102	92	10	93	55	38	161	153	1,894	100人～299人
11	0	11	6	3	3	54	24	444	300人～499人
0	0	0	14	14	0	21	0	231	500人～999人
0	0	0	1	1	0	10	2	231	1000人以上

業 別

規 模 別

(4) 広域職業紹介状況

項目	①他県への就職件数			②他県からの 充足数	
	計	男	女	計	
3年度計	2,530	1,242	1,288	2,136	
3年度月平均	211	104	107	178	
4年度計	2,650	1,292	1,358	2,077	
4年度月平均	221	108	113	173	
3年計	2,521	1,225	1,296	2,132	
3年月平均	210	102	108	178	
4年計	2,651	1,290	1,361	2,073	
4年月平均	221	108	113	173	
4年 1月	189	88	101	128	
2月	190	105	85	181	
3月	251	118	133	199	
4月	285	127	158	199	
5月	206	102	104	165	
6月	263	119	144	187	
7月	223	106	117	158	
8月	215	116	99	173	
9月	208	95	113	160	
10月	203	100	103	196	
11月	231	122	109	173	
12月	187	92	95	154	
5年 1月	161	85	76	132	
2月	190	103	87	166	
3月	278	125	153	214	
令和4年度計	岡山計	784	368	416	796
	津山計	304	135	169	124
	津山製作	227	102	125	101
	美作	77	33	44	23
	倉敷中央計	698	352	346	754
	倉敷中央	519	268	251	697
	総社	106	51	55	18
	児島	73	33	40	39
	玉野計	71	32	39	14
	和气計	108	60	48	51
	和気	59	31	28	33
	備前計	49	29	20	18
	高梁計	70	38	32	28
	高梁	38	22	16	10
	新見	32	16	16	18
	笠岡	484	231	253	219
西大寺	131	76	55	91	

(注) パートタイムを含む。

③管外への就職数			④管外からの 充足数	項 目
計	男	女	計	
5,043	2,608	2,435	5,568	3年度計
420	217	203	464	3年度月平均
4,692	2,439	2,253	5,139	4年度計
391	203	188	428	4年度月平均
5,053	2,603	2,450	5,598	3年計
421	217	204	467	3年月平均
4,716	2,453	2,263	5,202	4年計
393	204	189	434	4年月平均
362	194	168	392	4年 1月
398	213	185	457	2月
469	240	229	557	3月
427	238	189	467	4月
399	215	184	425	5月
392	208	184	427	6月
376	195	181	418	7月
364	180	184	391	8月
399	201	198	441	9月
430	216	214	461	10月
359	191	168	389	11月
341	162	179	377	12月
331	174	157	360	5年 1月
387	215	172	432	2月
487	244	243	551	3月
1,025	540	485	2,524	岡山 山計
341	179	162	147	津 山 山計
266	139	127	107	美 津 山作計
75	40	35	40	倉 敷 中央計
1,260	682	578	1,106	倉 敷 中央計
909	483	426	801	倉 敷 中央計
221	114	107	211	総 社 島野計
130	85	45	94	児 和 野計
326	171	155	150	玉 和 野計
451	223	228	257	和 気 野計
322	165	157	171	和 備 野計
129	58	71	86	備 前計
179	108	71	122	高 梁 前計
143	89	54	74	高 新 梁見計
36	19	17	48	新 見 岡寺計
327	177	150	213	笠 岡寺計
783	359	424	620	西 大 岡寺計

(5) 一般求職者の地域別就職状況

項目	就 職 件 数								
	常 用			臨 時			季 節		
	計	男	女	計	男	女	計のうち 農林漁業	計のうち 建設業	計のうち 製造業
01 北海道	0	0	0	0	0	0	0	0	0
02 青森	0	0	0	0	0	0	0	0	0
03 岩手	0	0	0	0	0	0	0	0	0
04 宮城	1	0	1	0	0	0	0	0	0
05 秋田	0	0	0	0	0	0	0	0	0
06 山形	2	2	0	0	0	0	0	0	0
07 福島	5	5	0	0	0	0	0	0	0
08 茨城	1	1	0	2	0	2	0	0	0
09 栃木	2	2	0	0	0	0	0	0	0
10 群馬	2	2	0	0	0	0	0	0	0
11 埼玉	17	13	4	0	0	0	0	0	0
12 千葉	7	6	1	1	0	1	0	0	0
13 東京	144	47	97	15	6	9	0	0	0
14 神奈川	17	13	4	3	3	0	0	0	0
15 新潟	9	6	3	0	0	0	0	0	0
16 富山	3	2	1	0	0	0	0	0	0
17 石川	5	4	1	0	0	0	0	0	0
18 福井	3	0	3	0	0	0	0	0	0
19 山梨	1	1	0	0	0	0	0	0	0
20 長野	4	1	3	0	0	0	0	0	0
21 岐阜	12	6	6	0	0	0	0	0	0
22 静岡	11	11	0	0	0	0	0	0	0
23 愛知	33	20	13	0	0	0	0	0	0
24 三重	6	4	2	0	0	0	0	0	0
25 滋賀	7	5	2	0	0	0	0	0	0
26 京都	36	18	18	5	4	1	0	0	4
27 大阪	186	112	74	13	8	5	0	0	2
28 兵庫	108	71	37	4	1	3	0	0	0
29 奈良	6	3	3	0	0	0	0	0	0
30 和歌山	3	3	0	0	0	0	0	0	0
31 鳥取	40	22	18	0	0	0	0	0	0
32 島根	12	6	6	1	1	0	0	0	0
33 岡山	11,140	6,010	5,130	428	227	201	7	12	74
34 広島	487	318	169	31	16	15	0	0	1
35 山口	21	15	6	1	1	0	0	0	0
36 徳島	7	4	3	0	0	0	0	0	0
37 香川	54	30	24	1	1	0	0	0	0
38 愛媛	34	19	15	0	0	0	0	0	0
39 高知	7	7	0	0	0	0	0	0	0
40 福岡	37	25	12	6	4	2	0	0	3
41 佐賀	2	2	0	0	0	0	0	0	0
42 長崎	3	2	1	0	0	0	0	0	0
43 熊本	3	3	0	1	1	0	0	0	0
44 大分	6	3	3	0	0	0	0	0	0
45 宮崎	3	2	1	0	0	0	0	0	0
46 鹿児島	8	7	1	1	1	0	0	0	1
47 沖縄	2	1	1	0	0	0	0	0	0
岡山県内管外計	2,862	1,738	1,123	105	62	43	0	3	13
岡山県外計	1,357	824	533	85	47	38	0	0	11
合 計	12,497	6,834	5,663	513	274	239	7	12	85

(注) パートタイムを除くハローワーク利用登録者。

(6) 年齢別常用職業紹介状況(その1)

(ア) 岡山県計

年齢別	月間有効 求人数 (A)	月間有効求職者数			就職件数		求人倍率 (A)/(B)	
		全 数 (B)	うち新規	うち(保) 受給者	全 数 (C)	うち(保) 受給者		
～19歳	6,452	4,008	993	181	288	13	1.61	
		2,132	496	84	165	5		
20～24歳	49,280	30,425	6,836	8,963	1,777	459	1.62	
		13,684	2,847	3,777	777	188		
25～29歳	64,256	38,134	8,141	15,521	2,185	785	1.69	
		15,542	3,140	5,438	932	310		
30～34歳	53,072	31,526	6,729	12,243	1,919	626	1.68	
		12,588	2,535	4,340	815	264		
35～39歳	51,258	30,769	6,551	11,428	2,004	620	1.67	
		12,110	2,369	4,248	791	280		
40～44歳	48,002	30,744	6,488	10,704	2,130	674	1.56	
		12,630	2,356	4,203	826	311		
45～49歳	52,091	36,134	7,625	13,566	2,455	769	1.44	
		14,864	2,854	5,058	948	319		
50～54歳	52,182	36,291	7,421	13,699	2,545	820	1.44	
		15,963	2,875	5,074	1,013	337		
55～59歳	44,926	31,205	5,924	13,364	1,912	674	1.44	
		15,242	2,707	5,716	939	334		
60～64歳	41,483	39,116	7,120	20,726	2,017	785	1.06	
		21,478	3,787	10,322	1,145	430		
65歳～	46,710	46,067	11,360	6,653	2,126	125	1.01	就職率 (C)/(B新規)×100
		29,412	7,033	3,953	1,284	81		
計	509,712	354,419	75,188	127,048	21,358	6,350	1.44	28.4
		165,645	32,999	52,213	9,635	2,859		
うち 45歳以上	237,392	188,813	39,450	68,008	11,055	3,173	1.26	28.0
うち 55歳以上	133,119	116,388	24,404	40,743	6,055	1,584	1.14	24.8
うち 65歳以上	46,710	46,067	11,360	6,653	2,126	125	1.01	18.7

(注) 1 計上数はパートタイムを含むハローワーク利用登録者。下欄は男で内数である。

2 有効求人数の集計方法は、求人数を対象となる年齢階級の求職者数で除して、求職者一人あたりの就職機会を算出し足し上げる方法(就職機会積上方式)であり、各安定所原数値の積上げである。

(6) 年齢別常用職業紹介状況(その2)

(イ) 安定所別

	(A) 月間有効求人数		(B) 月間有効求職者数					
	44歳以下	45歳以上	うち新規		(C) うち保受給者		44歳以下	45歳以上
			44歳以下	45歳以上	44歳以下	45歳以上		
岡山県計	272,320	237,392	165,606	188,813	35,738	39,450	59,040	68,008
岡山	99,861	83,236	60,640	59,668	12,525	12,479	23,286	22,513
津山計	28,823	24,626	18,212	22,631	4,012	4,413	5,889	8,422
津山	22,032	18,908	14,803	18,312	3,243	3,499	4,725	6,782
美作	6,791	5,718	3,409	4,319	769	914	1,164	1,640
倉敷中央計	80,737	70,863	48,857	54,193	10,935	11,560	17,337	19,140
倉敷中央	63,933	57,155	35,690	38,118	8,253	8,300	12,710	13,465
総社	9,167	7,582	8,022	9,551	1,675	1,942	2,725	3,369
児島	7,637	6,126	5,145	6,524	1,007	1,318	1,902	2,306
玉野計	7,465	7,339	4,402	6,190	1,018	1,414	1,608	2,281
和気計	8,760	8,176	6,916	9,400	1,483	1,915	2,340	3,257
和気	6,231	5,809	4,923	6,472	1,044	1,288	1,659	2,214
備前	2,529	2,367	1,993	2,928	439	627	681	1,043
高梁計	8,947	8,002	3,953	6,473	881	1,372	1,256	2,295
高梁	4,993	4,382	2,186	3,559	500	781	799	1,349
新見	3,954	3,620	1,767	2,914	381	591	457	946
笠岡	20,427	20,292	10,826	15,285	2,443	3,237	3,333	5,075
西大寺	17,300	14,858	11,800	14,973	2,441	3,060	3,991	5,025

	(D) 就職件数				有効求人倍率		就職率		就職率	
	(E) うち保受給者		(A)/(B)		(D)/(B新規)×100		(D)/(B有効)×100		44歳以下	45歳以上
	44歳以下	45歳以上	44歳以下	45歳以上	44歳以下	45歳以上	44歳以下	45歳以上		
岡山県計	10,303	11,055	3,177	3,173	1.64	1.26	28.8	28.0	6.2	5.9
岡山	2,834	2,975	998	905	1.65	1.39	22.6	23.8	4.7	5.0
津山計	1,445	1,390	402	389	1.58	1.09	36.0	31.5	7.9	6.1
津山	1,117	1,076	306	311	1.49	1.03	34.4	30.8	7.5	5.9
美作	328	314	96	78	1.99	1.32	42.7	34.4	9.6	7.3
倉敷中央計	3,154	3,243	960	947	1.65	1.31	28.8	28.1	6.5	6.0
倉敷中央	2,295	2,284	673	653	1.79	1.50	27.8	27.5	6.4	6.0
総社	530	547	173	159	1.14	0.79	31.6	28.2	6.6	5.7
児島	329	412	114	135	1.48	0.94	32.7	31.3	6.4	6.3
玉野	325	435	86	127	1.70	1.19	31.9	30.8	7.4	7.0
和気計	504	650	156	184	1.27	0.87	34.0	33.9	7.3	6.9
和気	345	420	106	135	1.27	0.90	33.0	32.6	7.0	6.5
備前	159	230	50	49	1.27	0.81	36.2	36.7	8.0	7.9
高梁計	424	501	115	149	2.26	1.24	48.1	36.5	10.7	7.7
高梁	211	252	55	76	2.28	1.23	42.2	32.3	9.7	7.1
新見	213	249	60	73	2.24	1.24	55.9	42.1	12.1	8.5
笠岡	889	988	231	245	1.89	1.33	36.4	30.5	8.2	6.5
西大寺	728	873	229	227	1.47	0.99	29.8	28.5	6.2	5.8

(注) 1 計上数はパートタイムを含むハローワーク利用登録者。

2 有効求人数の集計方法は、求人数を対象となる年齢階級の求職者数で除して、求職者一人あたりの就職機会を算出し足し上げる方法(就職機会積上方式)であり、各安定所原数値の積上げである。

(7) 年齢別常用求人倍率状況(安定所別)

年齢別計	有効求人 有効求職 求人倍率	岡山県		岡山		津山計		倉敷中央計			玉野	和気計		高梁計		笠岡	西大寺	
		岡山	津山	美作	倉敷中央	総社	児島	和気	備前	高梁		新見						
年総計	509,712 354,419 1.44	183,097 120,308 1.52	53,449 40,843 1.31	40,940 33,115 1.24	12,509 7,728 1.62	151,600 103,050 1.47	121,088 73,808 1.64	16,749 17,573 0.95	13,763 11,669 1.18	14,804 10,592 1.40	16,936 16,316 1.04	12,040 11,395 1.06	4,896 4,921 0.99	16,949 10,426 1.63	9,375 5,745 1.63	7,574 4,681 1.62	40,719 26,111 1.56	32,158 26,773 1.20
19歳以下	6,452 4,008 1.61	1,637 1,073 1.53	1,122 701 1.60	812 544 1.49	310 157 1.97	2,151 1,300 1.65	1,602 899 1.78	191 159 1.20	358 242 1.48	155 94 1.65	206 167 1.23	140 112 1.25	66 55 1.20	188 83 2.27	69 28 2.46	119 55 2.16	521 275 1.89	472 315 1.50
20～24歳	49,280 30,425 1.62	16,859 11,371 1.48	5,550 3,337 1.66	4,316 2,750 1.57	1,234 587 2.10	15,091 9,001 1.68	11,667 6,516 1.79	1,757 1,435 1.22	1,667 1,050 1.59	1,239 706 1.75	1,382 1,029 1.34	833 630 1.32	549 399 1.38	1,911 778 2.46	873 345 2.53	1,038 433 2.40	3,621 1,825 1.98	3,627 2,378 1.53
25～29歳	64,256 38,134 1.69	24,531 14,600 1.68	6,260 3,855 1.62	4,824 3,140 1.54	1,436 715 2.01	19,421 11,427 1.70	15,711 8,697 1.81	1,908 1,574 1.21	1,802 1,156 1.56	1,781 1,029 1.73	1,866 1,424 1.31	1,291 973 1.33	575 451 1.27	1,719 735 2.34	1,039 452 2.30	680 283 2.40	4,651 2,382 1.95	4,027 2,682 1.50
30～34歳	53,072 31,526 1.68	20,111 11,818 1.70	5,471 3,416 1.60	4,082 2,745 1.49	1,389 671 2.07	15,410 9,170 1.68	12,387 6,803 1.82	1,845 1,577 1.17	1,178 790 1.49	1,477 835 1.77	1,703 1,337 1.27	1,254 976 1.28	449 361 1.24	1,900 814 2.33	1,160 485 2.39	740 329 2.25	3,984 2,090 1.91	3,016 2,046 1.47
35～39歳	51,258 30,769 1.67	19,491 11,088 1.76	5,253 3,400 1.55	4,081 2,802 1.46	1,172 598 1.96	14,541 8,833 1.65	11,438 6,293 1.82	1,710 1,567 1.09	1,393 973 1.43	1,546 936 1.65	1,840 1,463 1.26	1,413 1,127 1.25	427 336 1.27	1,701 808 2.11	837 393 2.13	864 415 2.08	3,699 2,043 1.81	3,187 2,198 1.45
40～44歳	48,002 30,744 1.56	17,232 10,690 1.61	5,167 3,503 1.48	3,917 2,822 1.39	1,250 681 1.84	14,123 9,126 1.55	11,128 6,482 1.72	1,756 1,710 1.03	1,239 934 1.33	1,267 802 1.58	1,763 1,496 1.18	1,300 1,105 1.18	463 391 1.18	1,528 735 2.08	1,015 483 2.10	513 252 2.04	3,951 2,211 1.79	2,971 2,181 1.36
45～49歳	52,091 36,134 1.44	18,932 12,288 1.54	5,128 3,994 1.28	3,977 3,328 1.20	1,151 666 1.73	15,740 11,048 1.42	12,301 7,787 1.58	1,838 1,936 0.95	1,601 1,325 1.21	1,773 1,236 1.43	1,762 1,627 1.08	1,231 1,123 1.10	531 504 1.05	1,443 838 1.72	791 444 1.78	652 394 1.65	4,233 2,530 1.67	3,080 2,573 1.20
50～54歳	52,182 36,291 1.44	18,844 12,268 1.54	4,524 3,573 1.27	3,511 2,956 1.19	1,013 617 1.64	15,511 10,812 1.43	12,484 7,856 1.59	1,531 1,658 0.92	1,496 1,298 1.15	1,649 1,168 1.41	1,704 1,612 1.06	1,211 1,121 1.08	493 491 1.00	1,561 898 1.74	833 475 1.75	728 423 1.72	4,876 3,026 1.61	3,513 2,934 1.20
55～59歳	44,926 31,205 1.44	15,780 10,162 1.55	4,659 3,758 1.24	3,670 3,141 1.17	989 617 1.60	12,625 8,682 1.45	10,067 6,161 1.63	1,379 1,499 0.92	1,179 1,022 1.15	1,408 1,002 1.41	1,552 1,502 1.03	1,007 950 1.06	545 552 0.99	1,662 977 1.70	937 545 1.72	725 432 1.68	4,450 2,765 1.61	2,790 2,357 1.18
60～64歳	41,483 39,116 1.06	13,762 11,519 1.19	5,332 5,554 0.96	3,916 4,332 0.90	1,416 1,222 1.16	12,207 10,409 1.17	9,931 7,165 1.39	1,393 2,086 0.67	883 1,158 0.76	1,261 1,285 0.98	1,400 2,003 0.70	1,012 1,387 0.73	388 616 0.63	1,572 1,684 0.93	855 968 0.88	717 716 1.00	3,376 3,358 1.01	2,573 3,304 0.78
65歳以上	46,710 46,067 1.01	15,918 13,431 1.19	4,983 5,752 0.87	3,834 4,555 0.84	1,149 1,197 0.96	14,780 13,242 1.12	12,372 9,149 1.35	1,441 2,372 0.61	967 1,721 0.56	1,248 1,499 0.83	1,758 2,656 0.66	1,348 1,891 0.71	410 765 0.54	1,764 2,076 0.85	966 1,127 0.86	798 949 0.84	3,357 3,606 0.93	2,902 3,805 0.76
45歳以上	237,392 188,813 1.26	83,236 59,668 1.39	24,626 22,631 1.09	18,908 18,312 1.03	5,718 4,319 1.32	70,863 54,193 1.31	57,155 38,118 1.50	7,582 9,551 0.79	6,126 6,524 0.94	7,339 6,190 1.19	8,176 9,400 0.87	5,809 6,472 0.90	2,367 2,928 0.81	8,002 6,473 1.24	4,382 3,559 1.23	3,620 2,914 1.24	20,292 15,285 1.33	14,858 14,973 0.99
55歳以上	133,119 116,388 1.14	45,460 35,112 1.29	14,974 15,064 0.99	11,420 12,028 0.95	3,554 3,036 1.17	39,612 32,333 1.23	32,370 22,475 1.44	4,213 5,957 0.71	3,029 3,901 0.78	3,917 3,786 1.03	4,710 6,161 0.76	3,367 4,228 0.80	1,343 1,933 0.69	4,998 4,737 1.06	2,758 2,640 1.04	2,240 2,097 1.07	11,183 9,729 1.15	8,265 9,466 0.87
65歳以上	46,710 46,067 1.01	15,918 13,431 1.19	4,983 5,752 0.87	3,834 4,555 0.84	1,149 1,197 0.96	14,780 13,242 1.12	12,372 9,149 1.35	1,441 2,372 0.61	967 1,721 0.56	1,248 1,499 0.83	1,758 2,656 0.66	1,348 1,891 0.71	410 765 0.54	1,764 2,076 0.85	966 1,127 0.86	798 949 0.84	3,357 3,606 0.93	2,902 3,805 0.76

(注) 1 計上数はパートタイムを含むハローワーク利用登録者。

2 有効求人数の集計方法は、求人数を対象となる年齢階級の求職者数で除して、求職者一人あたりの就職機会を算出し足し上げる方法(就職機会積上方式)であり、各安定所原数値の積上げである。

(8) 職業別常用職業紹介状況

項 目	新規求職申込件数				新 規 求人数	就職件数			
	男	45歳 以上	女	45歳 以上		全数	男	45歳 以上	女
職 業 計	2,117	1,017	1,853	665	8,839	550	252	456	201
A 管 理 的 職 業	13	8	4	1	80	2	2	1	1
B 専 門 的 ・ 技 術 的 職 業	230	100	348	143	1,841	61	29	95	45
07 開 発 技 術 者	6	1	0	0	80	5	1	1	0
08 製 造 技 術 者	50	21	11	5	41	8	4	1	0
09 建 築 ・ 土 木 ・ 測 量 技 術 者	31	22	5	3	343	13	7	2	1
10 情 報 処 理 ・ 通 信 技 術 者	43	9	6	1	85	4	0	0	0
11 そ の 他 の 技 術 者	6	4	0	0	24	3	0	0	0
12 医 師 , 歯 科 医 師 , 獣 医 師 , 薬 剤 師	7	6	8	3	37	0	0	1	1
13 保 健 婦 , 助 産 婦 , 看 護 師	7	1	150	77	424	1	1	46	25
14 医 療 技 術 者	10	2	32	10	174	2	1	6	1
15 そ の 他 の 保 険 医 療 の 職 業	5	0	31	1	67	1	0	8	0
16 社 会 福 祉 の 専 門 的 職 業	25	15	54	27	464	19	13	25	16
22 美 術 家 , デ ザ イ ナ ー , 写 真 家 , 映 像 撮 影 者	10	3	22	4	18	1	0	1	0
05.06.17～21.23.24 そ の 他 の 専 門 的 職 業	30	16	29	12	84	4	2	4	1
C 事 務 的 職 業	211	89	724	226	798	46	21	178	59
25 一 般 事 務 の 職 業	152	59	668	208	505	25	13	148	47
26 会 計 事 務 の 職 業	14	6	27	10	64	5	2	12	6
27 生 産 関 連 事 務 の 職 業	16	9	3	1	94	7	1	0	0
28 営 業 ・ 販 売 関 連 事 務 の 職 業	19	9	21	6	99	4	2	14	4
29 外 勤 事 務 の 職 業	0	0	0	0	0	0	0	0	0
30 運 輸 ・ 郵 便 事 務 の 職 業	6	4	1	1	33	5	3	3	2
31 事 務 用 機 器 操 作 の 職 業	4	2	4	0	3	0	0	1	0
D 販 売 の 職 業	176	66	96	33	1,342	32	10	20	9
32 商 品 販 売 の 職 業	62	19	71	27	766	12	3	15	6
33 販 売 類 似 の 職 業	2	0	3	1	14	0	0	2	2
34 営 業 の 職 業	112	47	22	5	562	20	7	3	1
E サ ー ビ ス の 職 業	139	73	255	109	1,223	35	22	93	53
35 家 庭 生 活 支 援 サ ー ビ ス の 職 業	0	0	0	0	3	0	0	1	1
36 介 護 サ ー ビ ス の 職 業	56	25	124	61	631	16	12	53	32
37 保 健 医 療 サ ー ビ ス の 職 業	1	0	22	10	90	0	0	15	7
38 生 活 衛 生 サ ー ビ ス の 職 業	2	1	14	1	81	1	1	2	1
39 飲 食 物 調 理 の 職 業	46	27	44	21	181	12	5	17	11
40 接 客 ・ 給 仕 の 職 業	20	7	34	10	164	2	1	4	0
41 居 住 施 設 ・ ビ ル 等 の 管 理 の 職 業	8	8	0	0	10	2	2	0	0
42 そ の 他 の サ ー ビ ス の 職 業	6	5	17	6	63	2	1	1	1
F 保 安 の 職 業	27	21	0	0	188	16	14	1	0
G 農 林 漁 業 の 職 業	19	8	3	1	88	8	4	6	4

(注)パートタイムを除くハローワーク利用登録者。

(令和4年8月取扱数)

項 目	新規求職申込件数				新 規 求人数	就職件数			
	男	45歳 以上	女	45歳 以上		全数	男	45歳 以上	女
H 生産工程の職業	319	132	95	31	1,264	113	35	40	18
49 生産設備制御・監視の職業 (金属材料製造、金属加工、金属溶接・溶断)	18	5	1	0	28	6	1	0	0
50 生産設備制御・監視の職業 (金属材料製造、金属加工、金属溶接・溶断を除く)	15	4	2	1	40	6	0	2	0
51 生産設備制御・監視の職業(機械組立)	4	2	0	0	21	1	1	0	0
52 金属材料製造、金属加工、金属溶接・溶断の職業	69	38	5	1	329	29	11	3	2
54 製品製造・加工処理の職業 (金属材料製造、金属加工、金属溶接・溶断を除く)	90	36	52	17	317	43	16	21	11
57 機械組立の職業	51	14	8	4	92	8	1	3	2
60 機械整備・修理の職業	35	15	6	1	281	11	3	0	0
61 製品検査の職業 (金属材料製造、金属加工、金属溶接・溶断)	4	2	0	0	13	0	0	1	0
62 製品検査の職業 (金属材料製造、金属加工、金属溶接・溶断を除く)	1	0	3	1	41	2	0	6	1
63 機械検査の職業	2	1	7	2	13	0	0	1	1
64 生産関連・生産類似の職業	30	15	11	4	89	7	2	3	1
I 輸送・機械運転の職業	232	157	8	7	794	113	58	6	2
65 鉄道運転の職業	1	0	0	0	2	0	0	0	0
66 自動車運転の職業	172	118	8	7	675	83	47	6	2
67 船舶・航空機運転の職業	1	0	0	0	0	0	0	0	0
68 その他の輸送の職業	37	27	0	0	50	11	5	0	0
69 定置・建設機械運転の職業	21	12	0	0	67	19	6	0	0
J 建設・採掘の職業	77	33	3	2	732	39	16	0	0
70 建設躯体工事の職業	6	1	0	0	86	2	1	0	0
71 建設の職業(建設躯体工事の職業を除く)	26	10	1	1	258	9	1	0	0
72 電気工事の職業	18	8	1	1	103	9	3	0	0
73 土 木 の 職 業	27	14	1	0	276	17	11	0	0
74 採 掘 の 職 業	0	0	0	0	9	2	0	0	0
K 運搬・清掃・包装等の職業	365	217	128	55	489	85	41	16	10
75 運 搬 の 職 業	161	96	26	10	278	59	29	5	1
76 清 掃 の 職 業	28	12	14	8	88	12	8	8	7
77 包 装 の 職 業	6	1	7	2	13	3	0	1	1
78 その他の運搬・清掃・包装等の職業	170	108	81	35	110	11	4	2	1
I T 関 連 職 業 合 計	68	24	33	4	217	10	3	4	1
福 祉 関 連 職 業 合 計	90	41	318	154	1,442	36	26	117	70
(うち介護関係)	72	35	146	71	921	32	23	68	44
分 類 不 能 の 職 業	309	113	189	57	0	0	0	0	0

(9)パートタイム職業紹介状況(その1)

(ア)一般パートタイム

項 目	①新規求職申込件数			②月間有効求職者数			
	計	男	女	計	男	女	
3年 度 計	27,683	8,422	19,261	146,064	48,515	97,549	
3年 度 月 平 均	2,307	702	1,605	12,172	4,043	8,129	
4年 度 計	27,926	8,171	19,755	143,356	48,135	95,221	
4年 度 月 平 均	2,327	681	1,646	11,946	4,011	7,935	
3年 計	27,785	8,270	19,515	143,930	46,601	97,329	
3年 月 平 均	2,315	689	1,626	11,994	3,883	8,111	
4年 計	27,854	8,209	19,645	145,934	48,960	96,974	
4年 月 平 均	2,321	684	1,637	12,161	4,080	8,081	
4年 1月	2,377	737	1,640	11,670	3,930	7,740	
2月	2,168	658	1,510	11,738	4,000	7,738	
3月	2,508	768	1,740	12,153	4,143	8,010	
4月	3,699	1,207	2,492	13,284	4,587	8,697	
5月	2,654	736	1,918	13,572	4,658	8,914	
6月	2,368	621	1,747	13,363	4,499	8,864	
7月	1,969	589	1,380	12,247	4,035	8,212	
8月	2,095	610	1,485	11,947	3,931	8,016	
9月	2,247	619	1,628	11,925	3,876	8,049	
10月	2,279	658	1,621	11,938	3,909	8,029	
11月	1,942	536	1,406	11,496	3,793	7,703	
12月	1,548	470	1,078	10,601	3,599	7,002	
5年 1月	2,371	760	1,611	10,662	3,653	7,009	
2月	2,329	653	1,676	10,911	3,715	7,196	
3月	2,425	712	1,713	11,410	3,880	7,530	
令和4年度計	岡山 山 計	8,640	2,353	6,287	44,425	13,856	30,569
	津 山 計	3,298	1,029	2,269	17,777	6,175	11,602
	津 山 作	2,591	777	1,814	14,282	4,824	9,458
	美 作	707	252	455	3,495	1,351	2,144
	倉敷 中央 計	8,498	2,511	5,987	42,465	14,285	28,180
	倉敷 中央 計	6,116	1,796	4,320	29,192	9,450	19,742
	総社 計	1,454	421	1,033	7,763	2,697	5,066
	児島 計	928	294	634	5,510	2,138	3,372
	玉野 計	1,034	323	711	4,790	1,758	3,032
	和気 計	1,311	415	896	6,883	2,517	4,366
	和気 前 計	888	275	613	4,763	1,693	3,070
	備前 計	423	140	283	2,120	824	1,296
	高梁 計	875	316	559	4,539	1,725	2,814
	高梁 見 計	519	203	316	2,598	1,082	1,516
	高梁 新 計	356	113	243	1,941	643	1,298
	笠岡 計	2,216	624	1,592	11,206	3,938	7,268
西大寺 計	2,054	600	1,454	11,271	3,881	7,390	

③紹介件数			④就職件数				項目
計	男	女	計	男	女	うち保受給者	
27,520	10,406	17,114	10,136	3,113	7,023	2,326	3年度計
2,293	867	1,426	845	259	585	194	3年度月平均
25,924	10,062	15,862	10,140	3,229	6,911	2,213	4年度計
2,160	839	1,322	845	269	576	184	4年度月平均
28,419	10,462	17,957	10,185	3,049	7,136	2,315	3年計
2,368	872	1,496	849	254	595	193	3年月平均
26,414	10,244	16,170	10,234	3,208	7,026	2,288	4年計
2,201	854	1,348	853	267	586	191	4年月平均
2,238	893	1,345	679	206	473	184	4年 1月
2,691	1,083	1,608	889	298	591	180	2月
2,651	1,018	1,633	1,087	334	753	228	3月
2,309	837	1,472	942	321	621	190	4月
2,272	773	1,499	899	273	626	206	5月
2,403	898	1,505	950	278	672	202	6月
1,838	741	1,097	779	246	533	185	7月
1,958	773	1,185	735	248	487	159	8月
2,157	791	1,366	860	245	615	209	9月
2,192	853	1,339	867	245	622	192	10月
2,045	874	1,171	817	274	543	176	11月
1,660	710	950	730	240	490	177	12月
1,980	872	1,108	625	220	405	150	5年 1月
2,681	1,049	1,632	877	295	582	174	2月
2,429	891	1,538	1,059	344	715	193	3月
7,817	3,003	4,814	2,749	841	1,908	650	岡山 山計
2,902	1,127	1,775	1,267	392	875	253	津山計
2,232	913	1,319	984	306	678	206	津山作
670	214	456	283	86	197	47	美作計
7,558	2,962	4,596	3,048	983	2,065	682	倉敷中央計
5,601	2,261	3,340	2,146	715	1,431	465	倉敷中央計
1,144	380	764	542	162	380	124	総社中央計
813	321	492	360	106	254	93	児島計
1,010	387	623	414	136	278	92	玉野計
1,432	584	848	632	227	405	137	和気計
926	352	574	397	137	260	94	和備計
506	232	274	235	90	145	43	備前計
777	334	443	437	161	276	102	高梁計
436	212	224	225	90	135	50	高梁見
341	122	219	212	71	141	52	新見計
2,357	866	1,491	857	253	604	168	笠岡計
2,071	799	1,272	736	236	500	129	西大寺計

(9) パートタイム職業紹介状況(その2)

(ア) 一般パートタイム

項目	⑤新規求人数	⑥月間有効求人数	⑦充足数	
3年度計	75,571	209,608	10,138	
3年度月平均	6,298	17,467	845	
4年度計	81,433	230,713	10,067	
4年度月平均	6,786	19,226	839	
3年計	73,988	205,156	10,169	
3年月平均	6,166	17,096	847	
4年計	81,282	227,581	10,204	
4年月平均	6,774	18,965	850	
4年 1月	8,659	19,931	661	
2月	6,357	20,059	923	
3月	6,774	19,307	1,120	
4月	6,827	18,708	935	
5月	5,640	17,929	880	
6月	6,784	18,203	938	
7月	6,876	18,198	749	
8月	6,261	18,717	735	
9月	6,503	18,709	849	
10月	7,226	18,955	890	
11月	6,823	19,412	803	
12月	6,552	19,453	721	
5年 1月	8,151	20,655	613	
2月	7,371	21,186	889	
3月	6,419	20,588	1,065	
令和4年度計	岡山計	27,712	78,432	3,337
	津山計	7,366	20,286	1,114
	津山作	5,679	15,510	895
	美作	1,687	4,776	219
	倉敷中央計	29,011	82,117	3,208
	倉敷中央社	24,576	69,452	2,453
	総社	2,528	7,217	466
	児島	1,907	5,448	289
	玉野計	2,337	6,629	298
	和气計	2,364	6,787	471
	和気前計	1,627	4,747	288
	備前計	737	2,040	183
	高梁計	2,009	5,672	372
	高梁見	1,163	3,378	195
	新見	846	2,294	177
	笠岡	5,501	16,260	677
西大寺	5,133	14,530	590	

⑧ 諸 比 率						項 目
求人倍率		就職率(%)		充足率(%)		
新規	有効	対新規	対有効	対新規	対有効	
2.73	1.44	36.6	6.9	13.4	4.8	3 年 度 計
-	-	-	-	-	-	3 年 度 月 平 均
2.92	1.61	36.3	7.1	12.4	4.4	4 年 度 計
-	-	-	-	-	-	4 年 度 月 平 均
2.66	1.43	36.7	7.1	13.7	5.0	3 年 計
-	-	-	-	-	-	3 年 月 平 均
2.92	1.56	36.7	7.0	12.6	4.5	4 年 計
-	-	-	-	-	-	4 年 月 平 均
3.64	1.71	28.6	5.8	7.6	3.3	4年 1月
2.93	1.71	41.0	7.6	14.5	4.6	2月
2.70	1.59	43.3	8.9	16.5	5.8	3月
1.85	1.41	25.5	7.1	13.7	5.0	4月
2.13	1.32	33.9	6.6	15.6	4.9	5月
2.86	1.36	40.1	7.1	13.8	5.2	6月
3.49	1.49	39.6	6.4	10.9	4.1	7月
2.99	1.57	35.1	6.2	11.7	3.9	8月
2.89	1.57	38.3	7.2	13.1	4.5	9月
3.17	1.59	38.0	7.3	12.3	4.7	10月
3.51	1.69	42.1	7.1	11.8	4.1	11月
4.23	1.84	47.2	6.9	11.0	3.7	12月
3.44	1.94	26.4	5.9	7.5	3.0	5年 1月
3.16	1.94	37.7	8.0	12.1	4.2	2月
2.65	1.80	43.7	9.3	16.6	5.2	3月
3.21	1.77	31.8	6.2	12.0	4.3	岡 山 計
2.23	1.14	38.4	7.1	15.1	5.5	津 山 計
2.19	1.09	38.0	6.9	15.8	5.8	津 山 計
2.39	1.37	40.0	8.1	13.0	4.6	美 作 計
3.41	1.93	35.9	7.2	11.1	3.9	倉 敷 中 央 計
4.02	2.38	35.1	7.4	10.0	3.5	倉 敷 中 央 計
1.74	0.93	37.3	7.0	18.4	6.5	倉 敷 中 央 計
2.05	0.99	38.8	6.5	15.2	5.3	総 児 計
2.26	1.38	40.0	8.6	12.8	4.5	玉 野 計
1.80	0.99	48.2	9.2	19.9	6.9	和 気 計
1.83	1.00	44.7	8.3	17.7	6.1	和 気 計
1.74	0.96	55.6	11.1	24.8	9.0	備 前 計
2.30	1.25	49.9	9.6	18.5	6.6	高 梁 計
2.24	1.30	43.4	8.7	16.8	5.8	高 梁 計
2.38	1.18	59.6	10.9	20.9	7.7	高 新 計
2.48	1.45	38.7	7.6	12.3	4.2	笠 岡 計
2.50	1.29	35.8	6.5	11.5	4.1	西 大 寺 計

(9) パートタイム職業紹介状況(その3)

(イ) 常用的パートタイム

項 目	①新規求職申込件数			②月間有効求職者数			③紹介件数			
	計	男	女	計	男	女	計	男	女	
3 年 度 計	27,428	8,314	19,114	145,055	48,113	96,942	23,802	8,882	14,920	
3 年 度 月 平 均	2,286	693	1,593	12,088	4,009	8,079	1,984	740	1,243	
4 年 度 計	27,669	8,079	19,590	142,311	47,730	94,581	22,389	8,600	13,789	
4 年 度 月 平 均	2,306	673	1,633	11,859	3,978	7,882	1,866	717	1,149	
3 年 計	27,550	8,176	19,374	142,947	46,223	96,724	24,590	8,901	15,689	
3 年 月 平 均	2,296	681	1,615	11,912	3,852	8,060	2,049	742	1,307	
4 年 計	27,599	8,111	19,488	144,901	48,540	96,361	22,838	8,756	14,082	
4 年 月 平 均	2,300	676	1,624	12,075	4,045	8,030	1,903	730	1,174	
4年 1月	2,355	727	1,628	11,593	3,898	7,695	1,818	725	1,093	
2月	2,146	648	1,498	11,660	3,966	7,694	2,346	943	1,403	
3月	2,485	757	1,728	12,063	4,102	7,961	2,287	865	1,422	
4月	3,669	1,195	2,474	13,186	4,544	8,642	1,972	707	1,265	
5月	2,626	729	1,897	13,474	4,619	8,855	1,973	666	1,307	
6月	2,350	613	1,737	13,267	4,461	8,806	2,120	775	1,345	
7月	1,948	578	1,370	12,156	3,997	8,159	1,607	638	969	
8月	2,073	604	1,469	11,859	3,895	7,964	1,769	688	1,081	
9月	2,230	613	1,617	11,842	3,843	7,999	1,953	711	1,242	
10月	2,263	654	1,609	11,860	3,878	7,982	1,944	755	1,189	
11月	1,917	528	1,389	11,416	3,765	7,651	1,765	739	1,026	
12月	1,537	465	1,072	10,525	3,572	6,953	1,284	544	740	
5年 1月	2,350	752	1,598	10,580	3,622	6,958	1,607	710	897	
2月	2,307	644	1,663	10,831	3,687	7,144	2,294	898	1,396	
3月	2,399	704	1,695	11,315	3,847	7,468	2,101	769	1,332	
令和4年度計	岡山 計	8,546	2,325	6,221	44,035	13,737	30,298	6,643	2,578	4,065
	津山 計	3,262	1,016	2,246	17,632	6,100	11,532	2,477	937	1,540
	津美作 計	2,557	764	1,793	14,150	4,756	9,394	1,886	745	1,141
	倉敷中央 計	705	252	453	3,482	1,344	2,138	591	192	399
	倉敷中央社 計	8,434	2,487	5,947	42,238	14,185	28,053	6,591	2,514	4,077
	倉敷中央社 計	6,066	1,775	4,291	29,016	9,370	19,646	4,867	1,910	2,957
	児島 計	1,451	420	1,031	7,745	2,683	5,062	1,015	332	683
	玉野 計	917	292	625	5,477	2,132	3,345	709	272	437
	和气 計	1,025	318	707	4,746	1,743	3,003	879	337	542
	和気前 計	1,307	412	895	6,871	2,506	4,365	1,227	503	724
	和備 計	885	272	613	4,752	1,682	3,070	798	305	493
	高梁 計	422	140	282	2,119	824	1,295	429	198	231
	高梁前 計	869	312	557	4,498	1,706	2,792	698	300	398
	高梁前見 計	516	201	315	2,584	1,070	1,514	375	183	192
	笠岡 計	353	111	242	1,914	636	1,278	323	117	206
	西大寺 計	2,202	621	1,581	11,156	3,917	7,239	2,074	741	1,333
西大寺 計	2,024	588	1,436	11,135	3,836	7,299	1,800	690	1,110	

④就職件数			⑤新規求人数	⑥月間有効 求人数	⑦充足数	項 目
計	男	女				
8,831	2,672	6,159	62,747	174,456	8,784	3年度計
736	223	513	5,229	14,538	732	3年度月平均
8,865	2,801	6,064	68,185	194,413	8,837	4年度計
739	233	505	5,682	16,201	736	4年度月平均
8,852	2,605	6,247	61,404	171,209	8,797	3年計
738	217	521	5,117	14,267	733	3年月平均
8,944	2,774	6,170	68,290	191,951	8,915	4年計
745	231	514	5,691	15,996	743	4年月平均
529	165	364	6,975	15,764	505	4年 1月
761	257	504	5,010	15,898	780	2月
951	285	666	5,688	15,634	976	3月
829	270	559	5,811	15,616	825	4月
787	241	546	4,843	15,266	765	5月
845	241	604	6,022	15,860	833	6月
706	217	489	5,929	15,887	682	7月
655	218	437	5,491	16,408	669	8月
785	220	565	5,787	16,442	776	9月
781	225	556	6,380	16,830	796	10月
740	249	491	5,377	16,527	722	11月
575	186	389	4,977	15,819	586	12月
485	171	314	6,821	16,619	481	5年 1月
753	260	493	5,557	16,720	766	2月
924	303	621	5,190	16,419	936	3月
2,362	737	1,625	23,449	66,820	2,867	岡山 山計
1,092	333	759	6,521	18,043	965	津 山計
843	257	586	5,015	13,796	780	津美 山作
249	76	173	1,506	4,247	185	倉敷 中央計
2,687	837	1,850	23,058	65,681	2,852	倉敷 中央計
1,881	601	1,280	19,198	54,511	2,156	倉敷 中央計
486	140	346	2,091	6,114	426	倉敷 中央計
320	96	224	1,769	5,056	270	倉敷 中央計
349	110	239	1,974	5,635	252	玉和 野計
546	199	347	2,038	5,899	398	玉和 野計
344	120	224	1,449	4,260	250	玉和 野計
202	79	123	589	1,639	148	玉和 野計
401	150	251	1,871	5,310	343	高梁 前計
203	82	121	1,084	3,175	174	高梁 前計
198	68	130	787	2,135	169	高梁 前計
773	226	547	5,111	15,124	617	笠岡 寺
655	209	446	4,163	11,901	543	笠岡 寺

令和4年度計

(10)パートタイム産業別、規模別新規求人状況(その1)

(ア)一般パートタイム (岡山県計、月別)

項 目		4年4月	5月	6月	7月	8月	9月	10月
産	A・B 農・林・漁業	74	123	61	79	122	75	56
	C 鉱業、採石業、砂利採取業	2	0	5	0	4	1	1
	D 建設業	93	74	100	72	81	78	81
	E 製造業	530	464	492	460	459	611	482
	(09) 食料品	217	151	174	156	175	207	149
	(10) 飲料・たばこ・飼料	11	7	7	8	10	6	10
	(11) 繊維	110	87	98	90	78	109	104
	(12) 木材・木製品	10	2	10	6	2	10	7
	(13) 家具・装備品	2	8	9	3	3	6	3
	(14) パルプ・紙・紙加工品	4	2	12	14	1	10	16
	(15) 印刷・同関連業	11	18	13	15	6	19	14
	(16) 化学工業	10	26	24	9	21	54	10
	(17) 石油製品・石炭製品	1	0	0	1	0	0	0
	(18) プラスチック製品	29	19	10	33	11	11	30
	(19) ゴム製品	12	2	11	15	3	21	17
	(21) 窯業・土石製品	5	8	5	4	13	9	11
	(22) 鉄鋼	2	5	6	1	3	6	0
	(23) 非鉄金属	5	4	7	2	2	10	4
	(24) 金属製品	8	24	32	16	22	25	17
	(25) はん用機械器具	5	11	15	12	17	21	13
	(26) 生産用機械器具	10	6	15	16	23	12	12
	(27) 業務用機械器具	2	17	5	2	11	3	4
	(28) 電子部品・デバイス・電子回路	10	3	1	3	2	5	1
	(29) 電気機械器具	36	12	12	22	15	17	22
	(30) 情報通信機械器具	1	3	0	5	6	3	0
	(31) 輸送用機械器具	17	32	14	22	26	27	31
	(20・32) その他	12	17	12	5	9	20	7
	F 電気・ガス・熱供給・水道業	0	1	5	0	0	2	3
	G 情報通信業	20	35	15	21	27	19	43
	H 運輸業、郵便業	216	214	253	251	216	198	348
	I 卸売・小売業	1,959	1,652	1,507	2,305	2,191	1,453	2,265
(50～55) 卸売業	126	187	144	119	204	137	163	
(56～61) 小売業	1,833	1,465	1,363	2,186	1,987	1,316	2,102	
J 金融・保険業	36	18	23	30	16	23	30	
K 不動産業、物品賃貸業	94	59	60	72	65	48	68	
L 学術研究、専門・技術サービス業	37	56	76	51	52	63	66	
M 宿泊業、飲食サービス業	778	565	614	731	528	608	751	
(76) 飲食店	326	287	270	254	330	226	297	
N 生活関連サービス業、娯楽業	201	160	237	238	172	196	282	
O 教育、学習支援事業	114	64	78	89	64	90	108	
P 医療、福祉	2,059	1,581	2,439	1,825	1,693	2,453	1,906	
(83) 医療業	508	423	531	432	477	520	508	
(85) 社会保険・社会福祉・介護事業	1,544	1,155	1,901	1,384	1,209	1,924	1,386	
Q 複合サービス業	14	29	15	20	25	22	22	
R サービス業(他に分類されないもの)	422	439	699	447	480	480	581	
(91) 職業紹介・労働者派遣業	13	17	13	20	26	20	11	
(92) その他の事業サービス業	282	345	575	336	374	389	485	
S・T 公務、その他	178	106	105	185	66	83	133	
合 計	6,827	5,640	6,784	6,876	6,261	6,503	7,226	
規 模 別	0人～29人	3,757	3,661	4,322	3,874	4,078	4,156	4,166
	30人～99人	2,382	1,414	1,938	2,320	1,639	1,762	2,080
	100人～299人	361	373	336	313	385	326	437
	300人～499人	117	102	81	143	100	103	133
	500人～999人	34	64	79	24	31	122	217
1000人以上	176	26	28	202	28	34	193	

平成25年10月改定「日本標準産業分類」に基づく区分による。

11月	12月	5年1月	2月	3月	4年度計	3年度計	項 目	
96	72	43	80	114	995	916	A・B 農・林・漁業	産
4	0	0	1	3	21	11	C 鉱業、採石業、砂利採取業	
78	84	79	109	79	1,008	1,026	D 建設業	
476	603	428	467	479	5,951	5,472	E 製造業	
169	143	153	154	133	1,981	2,010	(09) 食料	
11	10	4	7	17	108	103	(10) 飲料・たばこ・飼料	
93	181	69	87	86	1,192	981	(11) 繊維	
6	7	5	5	6	76	63	(12) 木材・木製品	
3	7	6	2	6	58	62	(13) 家具・装備品	
5	13	7	14	18	116	50	(14) パルプ・紙・紙加工品	
9	21	11	16	13	166	134	(15) 印刷・同関連業	
26	41	1	26	32	280	213	(16) 化学工業	
0	2	0	0	1	5	9	(17) 石油製品・石炭製品	
21	15	32	21	24	256	290	(18) プラスチック製品	
3	10	13	13	13	133	85	(19) ゴム製品	
11	7	4	5	19	101	102	(21) 窯業・土石製品	
4	4	0	0	3	34	46	(22) 鉄鋼	
0	7	6	2	2	51	22	(23) 非鉄金属	
18	26	21	27	11	247	256	(24) 金属製品	
8	8	17	18	6	151	140	(25) はん用機械器具	
16	17	13	9	14	163	131	(26) 生産用機械器具	
4	7	1	1	8	65	102	(27) 業務用機械器具	
23	3	1	6	2	60	72	(28) 電子部品・デバイス・電子回路	
19	15	25	20	11	226	229	(29) 電気機械器具	
4	0	5	0	0	27	39	(30) 情報通信機械器具	
15	34	24	25	34	301	243	(31) 輸送用機械器具	
8	25	10	9	20	154	90	(20・32) その他	
2	7	14	1	6	41	13	F 電気・ガス・熱供給・水道業	
27	13	28	32	12	292	245	G 情報通信業	
213	170	233	188	186	2,686	2,582	H 運輸業、郵便業	
2,178	1,591	2,254	2,609	1,881	23,845	21,969	I 卸売・小売業	
156	160	84	147	114	1,741	1,688	(50～55) 卸売業	
2,022	1,431	2,170	2,462	1,767	22,104	20,281	(56～61) 小売業	
18	18	40	25	22	299	299	J 金融・保険業	
76	62	65	90	86	845	758	K 不動産業、物品賃貸業	
55	49	47	45	56	653	745	L 学術研究、専門・技術サービス業	
564	461	617	592	528	7,337	7,364	M 宿泊業、飲食サービス業	
328	183	225	307	163	3,196	3,285	(76) 飲食店	
172	184	228	168	235	2,473	2,215	N 生活関連サービス業、娯楽業	
59	113	91	150	104	1,124	1,024	O 教育、学習支援事業	
1,733	2,289	1,753	1,770	1,878	23,379	22,109	P 医療、福祉	
499	511	491	518	504	5,922	5,883	(83) 医療業	
1,228	1,765	1,241	1,247	1,360	17,344	16,135	(85) 社会保険・社会福祉・介護事業	
25	12	26	18	10	238	166	Q 複合サービス業	
553	407	494	598	544	6,144	5,337	R サービス業(他に分類されないもの)	
25	19	13	26	14	217	316	(91) 職業紹介・労働者派遣業	
410	324	401	471	449	4,841	4,025	(92) その他の事業サービス業	
494	417	1,711	428	196	4,102	3,320	S・T 公務、その他	
6,823	6,552	8,151	7,371	6,419	81,433	75,571	合 計	
4,014	3,955	3,634	4,339	4,144	48,100	45,931	0人～29人	規模別
2,105	1,721	2,596	2,370	1,711	24,038	21,567	30人～99人	
420	423	399	436	307	4,516	4,794	100人～299人	
128	97	348	115	54	1,521	1,170	300人～499人	
27	155	21	78	95	947	458	500人～999人	
129	201	1,153	33	108	2,311	1,651	1000人以上	

(10)パートタイム産業別、規模別新規求人状況(その2)

(イ)一般パートタイム (安定所別)

項目	岡山	津山計		倉敷中央計				玉野		
		津山	美作	倉敷中央	総社	児島				
A・B 農・林・漁業	98	131	67	64	149	93	54	2	21	
C 鉱業、採石業、砂利採取業	1	0	0	0	2	2	0	0	0	
D 建設業	301	117	84	33	314	181	36	97	26	
E 製造業	930	861	568	293	1,853	958	383	512	302	
(09) 食料	317	273	234	39	569	390	178	1	53	
(10) 飲料・たばこ・飼料	8	12	2	10	20	10	10	0	4	
(11) 繊維	127	95	62	33	610	82	58	470	134	
(12) 木材・木製品	1	47	18	29	10	10	0	0	3	
(13) 家具・装備品	8	23	22	1	14	11	3	0	0	
(14) パルプ・紙・紙加工品	51	17	11	6	19	9	1	9	0	
(15) 印刷・同関連業	107	3	3	0	38	28	3	7	0	
(16) 化学工業	7	101	12	89	10	10	0	0	0	
(17) 石油製品・石炭製品	0	0	0	0	2	2	0	0	2	
(18) プラスチック製品	43	38	32	6	103	56	40	7	12	
(19) ゴム製品	17	11	5	6	68	68	0	0	0	
(21) 窯業・土石製品	8	4	4	0	24	24	0	0	1	
(22) 鉄鋼	2	0	0	0	22	22	0	0	3	
(23) 非鉄金属	4	0	0	0	10	2	0	8	2	
(24) 金属製品	36	31	22	9	56	46	10	0	40	
(25) はん用機械器具	18	35	22	13	35	32	1	2	23	
(26) 生産用機械器具	29	9	7	2	35	20	15	0	3	
(27) 業務用機械器具	34	11	8	3	2	2	0	0	0	
(28) 電子部品・デバイス・電子回路	10	30	26	4	4	4	0	0	0	
(29) 電気機械器具	8	63	51	12	23	21	2	0	3	
(30) 情報通信機械器具	0	0	0	0	27	27	0	0	0	
(31) 輸送用機械器具	12	47	18	29	117	64	48	5	19	
(20・32) その他	83	11	9	2	35	18	14	3	0	
F 電気・ガス・熱供給・水道業	19	0	0	0	5	1	4	0	0	
G 情報通信業	173	42	35	7	33	28	1	4	16	
H 運輸業、郵便業	979	266	240	26	793	465	239	89	87	
I 卸売・小売業	6,167	1,867	1,724	143	13,240	12,787	248	205	225	
(50～55) 卸売業	891	105	92	13	472	340	8	124	49	
(56～61) 小売業	5,276	1,762	1,632	130	12,768	12,447	240	81	176	
J 金融・保険業	175	25	25	0	67	44	20	3	1	
K 不動産業、物品賃貸業	484	39	39	0	184	103	14	67	72	
L 学術研究、専門・技術サービス業	393	55	44	11	157	135	15	7	3	
M 宿泊業、飲食サービス業	3,366	1,084	669	415	2,079	1,444	464	171	115	
(76) 飲食店	913	326	238	88	1,333	1,211	79	43	79	
N 生活関連サービス業、娯楽業	842	327	167	160	649	476	94	79	109	
O 教育、学習支援事業	480	107	100	7	246	217	20	9	3	
P 医療、福祉	7,506	1,730	1,375	355	6,897	5,641	829	427	1,191	
(83) 医療業	2,044	676	552	124	1,943	1,571	192	180	132	
(85) 社会保険・社会福祉・介護事業	5,445	1,034	803	231	4,880	3,996	637	247	1,059	
Q 複合サービス業	21	83	82	1	56	29	25	2	8	
R サービス業(他に分類されないもの)	3,432	327	251	76	1,771	1,516	47	208	59	
(91) 職業紹介・労働者派遣業	146	7	5	2	40	25	0	15	2	
(92) その他の事業サービス業	2,813	239	198	41	1,401	1,240	2	159	35	
S・T 公務、その他	2,345	305	209	96	516	456	35	25	99	
合計	27,712	7,366	5,679	1,687	29,011	24,576	2,528	1,907	2,337	
規模別	0人～29人	19,137	4,072	3,196	876	13,641	10,907	1,336	1,398	1,575
	30人～99人	4,659	2,385	1,815	570	12,408	11,306	680	422	553
	100人～299人	1,020	755	554	201	1,537	1,288	196	53	197
	300人～499人	521	79	39	40	678	529	115	34	12
	500人～999人	309	0	0	0	600	399	201	0	0
1000人以上	2,066	75	75	0	147	147	0	0	0	

和気計	和気		高梁計			笠岡	西大寺	岡山県計	項 目	
	和気	備前	高梁	新見						
83	70	13	83	46	37	190	240	995	A・B 農・林・漁業	産
4	4	0	0	0	0	14	0	21	C 鉱業、採石業、砂利採取業	
130	101	29	14	3	11	52	54	1,008	D 建設業	
344	297	47	216	141	75	791	654	5,951	E 製造業	
71	57	14	91	73	18	332	275	1,981	(09) 食料品	
36	36	0	9	0	9	2	17	108	(10) 飲料・たばこ・飼料	
44	42	2	18	11	7	119	45	1,192	(11) 織維	
2	2	0	0	0	0	1	12	76	(12) 木材・木製品	
11	10	1	0	0	0	0	2	58	(13) 家具・装備品	
0	0	0	0	0	0	16	13	116	(14) パルプ・紙・紙加工品	
0	0	0	0	0	0	1	17	166	(15) 印刷・同関連業	
70	60	10	17	4	13	24	51	280	(16) 化学工業	
0	0	0	0	0	0	1	0	5	(17) 石油製品・石炭製品	
10	10	0	5	0	5	35	10	256	(18) プラスチック製品	
5	5	0	16	12	4	12	4	133	(19) ゴム製品	
24	16	8	10	8	2	27	3	101	(21) 窯業・土石製品	
0	0	0	2	2	0	0	5	34	(22) 鉄鋼	
8	5	3	15	15	0	1	11	51	(23) 非鉄金属	
17	16	1	3	3	0	6	58	247	(24) 金属製品	
4	4	0	0	0	0	24	12	151	(25) はん用機械器具	
10	6	4	6	6	0	22	49	163	(26) 生産用機械器具	
5	5	0	0	0	0	9	4	65	(27) 業務用機械器具	
10	10	0	4	0	4	2	0	60	(28) 電子部品・デバイス・電子回路	
10	10	0	5	0	5	88	26	226	(29) 電気機械器具	
0	0	0	0	0	0	0	0	27	(30) 情報通信機械器具	
4	0	4	15	7	8	66	21	301	(31) 輸送用機械器具	
3	3	0	0	0	0	3	19	154	(20・32) その他	
0	0	0	0	0	0	0	17	41	F 電気・ガス・熱供給・水道業	
20	20	0	0	0	0	2	6	292	G 情報通信業	
120	78	42	92	49	43	187	162	2,686	H 運輸業、郵便業	
349	216	133	409	177	232	293	1,295	23,845	I 卸売・小売業	
68	51	17	11	6	5	81	64	1,741	(50～55) 卸売業	
281	165	116	398	171	227	212	1,231	22,104	(56～61) 小売業	
20	2	18	7	1	6	0	4	299	J 金融・保険業	
9	7	2	32	19	13	1	24	845	K 不動産業、物品賃貸業	
3	2	1	10	8	2	16	16	653	L 学術研究、専門・技術サービス業	
115	79	36	131	54	77	187	260	7,337	M 宿泊業、飲食サービス業	
93	57	36	84	31	53	164	204	3,196	(76) 飲食店	
74	36	38	136	89	47	120	216	2,473	N 生活関連サービス業、娯楽業	
74	60	14	33	20	13	48	133	1,124	O 教育、学習支援事業	
767	598	169	651	432	219	3,026	1,611	23,379	P 医療、福祉	
215	182	33	199	166	33	420	293	5,922	(83) 医療業	
552	416	136	452	266	186	2,606	1,316	17,344	(85) 社会保険・社会福祉・介護事業	
5	0	5	40	23	17	14	11	238	Q 複合サービス業	
46	22	24	88	47	41	137	284	6,144	R サービス業(他に分類されないもの)	
16	5	11	0	0	0	0	6	217	(91) 職業紹介・労働者派遣業	
13	2	11	30	30	0	82	228	4,841	(92) その他の事業サービス業	
201	35	166	67	54	13	423	146	4,102	S・T 公務、その他	
2,364	1,627	737	2,009	1,163	846	5,501	5,133	81,433	合 計	
1,509	968	541	1,334	643	691	3,197	3,635	48,100	0人～29人	規模別
593	423	170	524	387	137	1,831	1,085	24,038	30人～99人	
253	235	18	151	133	18	342	261	4,516	100人～299人	
8	0	8	0	0	0	73	150	1,521	300人～499人	
1	1	0	0	0	0	37	0	947	500人～999人	
0	0	0	0	0	0	21	2	2,311	1000人以上	

(11)パートタイム産業別、規模別充足状況(その1)

(ア)一般パートタイム (岡山県計、月別)

項 目		4年4月	5月	6月	7月	8月	9月	10月
産	A・B 農・林・漁業	28	36	29	16	22	27	26
	C 鉱業、採石業、砂利採取業	1	2	1	0	0	0	0
	D 建設業	12	15	21	17	12	14	11
	E 製造業	123	127	111	85	91	110	110
	(09) 食料品	29	41	17	23	32	37	39
	(10) 飲料・たばこ・飼料	1	6	2	3	4	0	3
	(11) 繊維	27	21	28	18	14	23	13
	(12) 木材・木製品	4	3	2	2	0	0	3
	(13) 家具・装備品	1	1	0	0	0	2	1
	(14) パルプ・紙・紙加工品	4	0	5	1	4	5	4
	(15) 印刷・同関連業	5	4	8	2	2	0	5
	(16) 化学工業	4	10	6	2	1	2	6
	(17) 石油製品・石炭製品	0	1	0	0	1	0	0
	(18) プラスチック製品	12	13	6	4	3	8	2
	(19) ゴム製品	0	0	4	3	1	1	2
	(21) 窯業・土石製品	0	1	1	0	1	0	2
	(22) 鉄鋼	1	0	0	0	1	1	0
	(23) 非鉄金属	1	0	0	0	2	0	0
	(24) 金属製品	5	5	8	7	6	3	4
	(25) はん用機械器具	3	1	3	2	6	6	5
	(26) 生産用機械器具	2	1	3	3	5	6	3
	(27) 業務用機械器具	2	1	2	0	0	2	1
	(28) 電子部品・デバイス・電子回路	5	1	0	2	1	2	0
	(29) 電気機械器具	7	8	5	2	3	3	6
	(30) 情報通信機械器具	1	0	1	3	1	1	0
	(31) 輸送用機械器具	5	6	7	8	3	6	8
	(20・32) その他	4	3	3	0	0	2	3
	F 電気・ガス・熱供給・水道業	0	0	0	0	0	0	0
	G 情報通信業	5	2	5	4	2	2	12
	H 運輸業、郵便業	27	19	39	35	39	25	46
	I 卸売・小売業	169	161	177	116	143	174	152
(50～55) 卸売業	32	30	37	26	30	40	36	
(56～61) 小売業	137	131	140	90	113	134	116	
J 金融・保険業	4	9	5	5	7	3	4	
K 不動産業、物品賃貸業	12	10	12	9	4	12	11	
L 学術研究、専門・技術サービス業	16	10	17	15	8	12	22	
M 宿泊業、飲食サービス業	63	59	67	45	61	50	57	
(76) 飲食店	20	12	21	15	21	19	22	
N 生活関連サービス業、娯楽業	17	23	13	24	17	22	23	
O 教育、学習支援事業	19	16	15	16	19	17	17	
P 医療、福祉	257	247	264	233	205	241	256	
(83) 医療業	76	69	68	53	60	67	53	
(85) 社会保険・社会福祉・介護事業	177	174	192	179	145	172	200	
Q 複合サービス業	6	3	5	5	6	2	2	
R サービス業(他に分類されないもの)	123	96	100	86	75	108	98	
(91) 職業紹介・労働者派遣業	9	4	4	1	0	6	5	
(92) その他の事業サービス業	81	70	74	67	59	81	77	
R・S 公務、その他	53	45	57	38	24	30	43	
合 計		935	880	938	749	735	849	890
規 模 別	0人～29人	614	556	602	457	469	535	553
	30人～99人	228	240	251	222	194	232	261
	100人～299人	62	55	57	55	52	60	50
	300人～499人	7	15	13	7	9	12	8
	500人～999人	11	3	8	5	4	5	6
	1000人以上	13	11	7	3	7	5	12

平成25年10月改定「日本標準産業分類」に基づく区分による。

11月	12月	5年1月	2月	3月	4年度計	3年度計	項 目		
18	22	18	16	24	282	304	A・B 農・林・漁業	産	
0	1	0	0	0	5	3	C 鉱業、採石業、砂利採取業		
20	11	9	18	19	179	193	D 建設業		
119	86	80	107	122	1,271	1,234	E 製造業		
35	22	22	24	41	362	378	(09) 食料品		
0	8	0	0	0	27	25	(10) 飲料・たばこ・飼料		
22	14	17	23	14	234	209	(11) 繊維		
2	1	1	1	0	19	13	(12) 木材・木製品		
1	1	2	0	0	9	14	(13) 家具・装備品		
9	4	2	1	9	48	25	(14) パルプ・紙・紙加工品		
4	3	1	1	3	38	46	(15) 印刷・同関連業		
11	3	3	6	6	60	45	(16) 化学工業		
0	1	0	0	0	3	6	(17) 石油製品・石炭製品		
3	5	3	11	2	72	91	(18) プラスチック製品		
2	2	1	2	2	20	19	(19) ゴム製品		
3	0	1	1	1	11	22	(21) 窯業・土石製品		
1	0	0	1	1	6	8	(22) 鉄鋼		
0	0	2	1	1	7	3	(23) 非鉄金属		
6	1	3	7	7	62	63	(24) 金属製品		
3	4	3	6	8	50	38	(25) はん用機械器具		
3	5	7	3	6	47	36	(26) 生産用機械器具		
0	1	1	1	0	11	10	(27) 業務用機械器具		
0	1	1	0	0	13	20	(28) 電子部品・デバイス・電子回路		
4	0	4	4	7	53	56	(29) 電気機械器具		
0	0	0	2	2	11	9	(30) 情報通信機械器具		
7	7	3	9	7	76	67	(31) 輸送用機械器具		
3	3	3	3	5	32	31	(20・32) その他		
0	0	0	1	0	1	3	F 電気・ガス・熱供給・水道業		業
3	3	3	2	1	44	46	G 情報通信業		
40	28	19	40	39	396	436	H 運輸業、郵便業		
143	136	114	126	152	1,763	1,677	I 卸売・小売業		
36	39	19	25	21	371	358	(50～55) 卸売業		
107	97	95	101	131	1,392	1,319	(56～61) 小売業		
5	5	3	7	6	63	68	J 金融・保険業		
7	12	6	11	20	126	158	K 不動産業、物品賃貸業		
13	7	13	8	15	156	159	L 学術研究、専門・技術サービス業		
71	45	30	44	43	635	570	M 宿泊業、飲食サービス業		
27	19	12	17	16	221	200	(76) 飲食店		
20	15	16	17	24	231	224	N 生活関連サービス業、娯楽業		
11	15	11	33	62	251	239	O 教育、学習支援事業		
209	193	167	235	262	2,769	2,843	P 医療、福祉		
75	53	45	71	63	753	804	(83) 医療業		
132	138	122	162	196	1,989	2,004	(85) 社会保険・社会福祉・介護事業		
10	6	7	7	5	64	51	Q 複合サービス業		
90	65	65	78	141	1,125	1,099	R サービス業(他に分類されないもの)		
4	3	2	4	1	43	55	(91) 職業紹介・労働者派遣業		
70	53	41	50	103	826	818	(92) その他の事業サービス業		
24	71	52	139	130	706	831	S・T 公務、その他		
803	721	613	889	1,065	10,067	10,138	合 計	規 模 別	
526	436	381	520	621	6,270	6,394	0人～ 29人		
181	212	174	285	304	2,784	2,697	30人～ 99人		
60	43	41	55	98	688	730	100人～299人		
13	7	2	11	14	118	138	300人～499人		
14	14	3	9	9	91	57	500人～999人		
9	9	12	9	19	116	122	1000人以上		

(11)パートタイム産業別、規模別充足状況(その2)

(イ)一般パートタイム (安定所別)

項 目	岡山	津山計		倉敷中央計				玉野		
		津山	美作	倉敷中央		総社	児島			
A・B 農・林・漁業	12	36	22	14	48	31	17	0	5	
C 鉱業、採石業、砂利採取業	0	0	0	0	0	0	0	0	0	
D 建設業	61	26	19	7	67	43	17	7	2	
E 製造業	185	217	153	64	413	245	71	97	70	
(09) 食料品	56	53	47	6	121	90	31	0	15	
(10) 飲料・たばこ・飼料	0	3	1	2	3	3	0	0	4	
(11) 繊維	19	31	20	11	116	22	9	85	14	
(12) 木材・木製品	1	10	8	2	2	2	0	0	4	
(13) 家具・装備品	0	3	2	1	1	1	0	0	0	
(14) パルプ・紙・紙加工品	23	8	5	3	9	2	1	6	1	
(15) 印刷・同関連業	31	4	4	0	2	1	0	1	0	
(16) 化学工業	2	19	5	14	4	4	0	0	0	
(17) 石油製品・石炭製品	0	0	0	0	0	0	0	0	1	
(18) プラスチック製品	8	18	11	7	25	21	3	1	0	
(19) ゴム製品	3	2	2	0	7	7	0	0	0	
(21) 窯業・土石製品	1	0	0	0	2	2	0	0	0	
(22) 鉄鋼	0	0	0	0	4	4	0	0	0	
(23) 非鉄金属	1	0	0	0	1	0	0	1	1	
(24) 金属製品	4	8	7	1	21	21	0	0	10	
(25) はん用機械器具	5	14	9	5	15	14	1	0	7	
(26) 生産用機械器具	9	3	3	0	13	9	4	0	0	
(27) 業務用機械器具	5	1	0	1	1	1	0	0	0	
(28) 電子部品・デバイス・電子回路	1	3	2	1	3	3	0	0	0	
(29) 電気機械器具	3	19	17	2	4	3	1	0	2	
(30) 情報通信機械器具	0	0	0	0	11	11	0	0	0	
(31) 輸送用機械器具	0	12	8	4	35	16	17	2	11	
(20・32) その他	13	6	2	4	13	8	4	1	0	
F 電気・ガス・熱供給・水道業	0	0	0	0	0	0	0	0	0	
G 情報通信業	21	11	11	0	7	6	0	1	2	
H 運輸業、郵便業	114	38	28	10	153	113	29	11	10	
I 卸売・小売業	535	193	182	11	744	670	35	39	39	
(50～55) 卸売業	191	17	17	0	100	78	1	21	8	
(56～61) 小売業	344	176	165	11	644	592	34	18	31	
J 金融・保険業	43	6	6	0	8	6	1	1	1	
K 不動産業、物品賃貸業	75	6	6	0	18	14	2	2	19	
L 学術研究、専門・技術サービス業	78	12	11	1	48	36	9	3	0	
M 宿泊業、飲食サービス業	301	92	71	21	157	89	57	11	16	
(76) 飲食店	83	21	18	3	66	59	4	3	14	
N 生活関連サービス業、娯楽業	60	34	24	10	62	40	19	3	19	
O 教育、学習支援事業	107	32	29	3	61	49	7	5	3	
P 医療、福祉	880	247	206	41	951	705	178	68	81	
(83) 医療業	230	84	69	15	259	211	27	21	18	
(85) 社会保険・社会福祉・介護事業	647	160	134	26	672	474	151	47	63	
Q 複合サービス業	7	21	21	0	16	10	6	0	0	
R サービス業(他に分類されないもの)	588	77	59	18	346	297	9	40	2	
(91) 職業紹介・労働者派遣業	30	2	2	0	6	2	0	4	0	
(92) その他の事業サービス業	448	54	41	13	257	225	1	31	2	
S・T 公務、その他	270	66	47	19	109	99	9	1	29	
合計	3,337	1,114	895	219	3,208	2,453	466	289	298	
規模別	0人～29人	2,295	647	542	105	1,817	1,319	284	214	171
	30人～99人	743	328	245	83	1,039	844	132	63	101
	100人～299人	163	123	95	28	227	189	27	11	19
	300人～499人	24	7	4	3	65	50	14	1	7
	500人～999人	41	0	0	0	36	27	9	0	0
1000人以上	71	9	9	0	24	24	0	0	0	

平成25年10月改定「日本標準産業分類」に基づく区分による。

和気計	高梁計		笠岡	西大寺	岡山県計	項目			
	和気	備前					高梁	新見	
19	13	6	17	2	15	77	68	282	A・B 農・林・漁業
1	1	0	0	0	0	4	0	5	C 鉱業、採石業、砂利採取業
9	6	3	6	2	4	5	3	179	D 建設業
94	75	19	55	28	27	149	88	1,271	E 製造業
15	9	6	18	14	4	63	21	362	(09) 食料品
10	10	0	4	1	3	0	3	27	(10) 飲料・たばこ・飼料
20	20	0	5	4	1	18	11	234	(11) 繊維
1	1	0	0	0	0	1	0	19	(12) 木材・木製品
3	3	0	0	0	0	0	2	9	(13) 家具・装備品
0	0	0	0	0	0	3	4	48	(14) パルプ・紙・紙加工品
0	0	0	0	0	0	1	0	38	(15) 印刷・同関連業
17	8	9	8	3	5	5	5	60	(16) 化学工業
0	0	0	0	0	0	2	0	3	(17) 石油製品・石炭製品
0	0	0	5	0	5	14	2	72	(18) プラスチック製品
1	1	0	3	2	1	4	0	20	(19) ゴム製品
5	4	1	1	0	1	2	0	11	(21) 窯業・土石製品
0	0	0	0	0	0	0	2	6	(22) 鉄鋼
0	0	0	1	1	0	0	3	7	(23) 非鉄金属
3	2	1	0	0	0	2	14	62	(24) 金属製品
2	2	0	0	0	0	4	3	50	(25) はん用機械器具
3	3	0	2	2	0	3	14	47	(26) 生産用機械器具
0	0	0	0	0	0	3	1	11	(27) 業務用機械器具
4	4	0	1	0	1	0	1	13	(28) 電子部品・デバイス・電子回路
8	8	0	3	0	3	13	1	53	(29) 電気機械器具
0	0	0	0	0	0	0	0	11	(30) 情報通信機械器具
2	0	2	4	1	3	11	1	76	(31) 輸送用機械器具
0	0	0	0	0	0	0	0	32	(20・32) その他
0	0	0	0	0	0	0	1	1	F 電気・ガス・熱供給・水道業
1	1	0	0	0	0	1	1	44	G 情報通信業
26	18	8	22	14	8	19	14	396	H 運輸業、郵便業
59	35	24	71	27	44	50	72	1,763	I 卸売・小売業
16	11	5	2	0	2	25	12	371	(50～55) 卸売業
43	24	19	69	27	42	25	60	1,392	(56～61) 小売業
3	1	2	1	0	1	0	1	63	J 金融・保険業
0	0	0	2	0	2	0	6	126	K 不動産業、物品賃貸業
4	4	0	7	5	2	4	3	156	L 学術研究、専門・技術サービス業
14	8	6	13	2	11	22	20	635	M 宿泊業、飲食サービス業
12	6	6	4	1	3	15	6	221	(76) 飲食店
13	3	10	11	4	7	15	17	231	N 生活関連サービス業、娯楽業
8	2	6	10	6	4	12	18	251	O 教育、学習支援事業
126	103	23	94	60	34	201	189	2,769	P 医療、福祉
25	22	3	21	20	1	68	48	753	(83) 医療業
101	81	20	73	40	33	133	140	1,989	(85) 社会保険・社会福祉・介護事業
1	0	1	14	9	5	1	4	64	Q 複合サービス業
9	3	6	21	12	9	40	42	1,125	R サービス業(他に分類されないもの)
5	0	5	0	0	0	0	0	43	(91) 職業紹介・労働者派遣業
0	0	0	4	4	0	26	35	826	(92) その他の事業サービス業
84	15	69	28	24	4	77	43	706	S・T 公務、その他
471	288	183	372	195	177	677	590	10,067	合計
313	173	140	271	113	158	365	391	6,270	0人～29人
119	81	38	78	59	19	225	151	2,784	30人～99人
38	34	4	22	22	0	53	43	688	100人～299人
1	0	1	0	0	0	10	4	118	300人～499人
0	0	0	0	0	0	14	0	91	500人～999人
0	0	0	1	1	0	10	1	116	1000人以上

産
業
別
規
模
別

(12)一般日雇職業紹介状況

項目	①新規求職 申込件数	②月間有効 求職者数	③就職件数	④新規求人数	⑤月間有効 求人数	⑥充足数	
3年度計	30	129	4	46	142	4	
3年度月平均	3	11	0	4	12	0	
4年度計	29	118	5	51	133	6	
4年度月平均	2	10	0	4	11	1	
3年計	38	131	7	61	153	7	
3年月平均	3	11	1	5	13	1	
4年計	26	120	4	46	109	5	
4年月平均	2	10	0	4	9	0	
4年 1月	2	15	0	6	6	0	
2月	2	11	0	4	10	0	
3月	1	8	0	4	14	0	
4月	4	10	0	1	7	1	
5月	1	10	1	14	17	1	
6月	2	10	3	1	14	3	
7月	4	12	0	3	10	0	
8月	1	8	0	6	6	0	
9月	3	11	0	0	6	0	
10月	1	8	0	0	6	0	
11月	4	10	0	7	7	0	
12月	1	7	0	0	6	0	
5年 1月	3	9	0	12	18	0	
2月	3	11	1	6	18	1	
3月	2	12	0	1	18	0	
令和4年度計	岡山計	10	37	1	40	114	1
	津山計	0	12	0	0	0	0
	津美作計	0	12	0	0	0	0
	倉敷中央計	0	0	0	0	0	0
	倉敷中央社	6	35	4	5	7	3
	倉敷中央	6	33	1	0	0	0
	総社	0	2	3	5	7	3
	児島	0	0	0	0	0	0
	玉野計	0	0	0	1	3	0
	和气計	2	5	0	0	0	0
	和氣前	1	3	0	0	0	0
	備前計	1	2	0	0	0	0
	高梁計	2	8	0	0	0	0
	高梁見	1	5	0	0	0	0
	高新一	1	3	0	0	0	0
	笠岡	3	6	0	2	6	1
西大寺	6	15	0	3	3	1	

(13) 日雇のパートタイム職業紹介状況

項目	①新規求職 申込件数	②月間有効 求職者数	③就職件数	④新規求人数	⑤月間有効 求人数	⑥充足数	
3年度計	110	358	103	1,243	2,657	105	
3年度月平均	9	30	9	104	221	9	
4年度計	91	427	106	1,102	2,557	77	
4年度月平均	8	36	9	92	213	6	
3年計	86	322	91	1,210	2,474	90	
3年月平均	7	27	8	101	206	8	
4年計	122	472	111	1,182	2,874	85	
4年月平均	10	39	9	99	240	7	
4年 1月	16	32	17	94	345	19	
2月	10	37	2	27	144	2	
3月	19	50	5	40	66	4	
4月	11	52	9	49	97	7	
5月	4	43	10	35	98	8	
6月	7	36	6	32	71	3	
7月	12	37	5	98	108	3	
8月	10	39	8	131	225	8	
9月	7	37	10	17	145	9	
10月	10	34	14	274	393	5	
11月	8	38	10	286	562	2	
12月	8	37	15	99	620	15	
5年 1月	3	27	6	7	121	5	
2月	6	25	1	38	53	1	
3月	5	22	12	36	64	11	
令和4年度計	岡山計	27	155	42	275	662	26
	津山計	4	36	15	188	368	15
	津美作計	3	33	14	186	366	14
	倉敷中央計	1	3	1	2	2	1
	倉敷中央計	28	113	12	584	1,406	22
	倉敷中央計	23	86	8	259	568	15
	総社計	4	23	2	313	824	7
	児島計	1	4	2	12	14	0
	玉野計	2	5	2	0	4	1
	和气計	5	10	2	0	0	0
	和気計	4	6	0	0	0	0
	備前計	1	4	2	0	0	0
	高梁計	8	29	1	6	13	0
	高梁見計	5	20	1	0	0	0
	高梁見計	3	9	0	6	13	0
	笠岡計	8	33	12	33	69	7
西大寺計	9	46	20	16	35	6	

(14) 中高年齢者職業紹介状況(その1)

(ア) 全数

項 目	①新規求職申込件数			②月間有効求職者数			
	45歳以上	55歳以上	65歳以上	45歳以上	55歳以上	65歳以上	
3年度計	21,122	10,366	2,838	101,235	51,657	12,023	
3年度月平均	1,760	864	237	8,436	4,305	1,002	
4年度計	20,750	10,086	2,737	95,850	48,176	11,662	
4年度月平均	1,729	841	228	7,988	4,015	972	
3年計	20,930	10,349	2,783	100,320	51,244	11,790	
3年月平均	1,744	862	232	8,360	4,270	983	
4年計	20,977	10,144	2,788	98,185	49,511	11,858	
4年月平均	1,748	845	232	8,182	4,126	988	
4年 1月	1,927	937	262	8,217	4,147	903	
2月	1,830	871	228	8,382	4,243	966	
3月	2,023	988	269	8,636	4,335	1,019	
4月	2,269	1,191	437	8,903	4,549	1,198	
5月	1,761	860	248	8,670	4,470	1,224	
6月	1,674	761	195	8,408	4,271	1,160	
7月	1,641	766	199	8,089	4,052	957	
8月	1,725	808	185	8,107	4,033	915	
9月	1,555	767	196	7,952	3,984	898	
10月	1,735	844	209	7,957	3,987	894	
11月	1,530	753	196	7,659	3,859	895	
12月	1,307	598	164	7,205	3,581	829	
5年 1月	1,821	868	217	7,320	3,612	821	
2月	1,899	948	261	7,675	3,807	912	
3月	1,833	922	230	7,905	3,971	959	
令和4年度計	岡山	6,947	3,354	925	32,467	15,910	3,861
	津山計	2,206	1,088	243	10,919	5,658	1,219
	美作	1,796	878	202	8,996	4,629	986
	倉敷中央計	410	210	41	1,923	1,029	233
	倉敷中央	5,875	2,586	684	26,460	12,259	2,929
	総社	4,266	1,858	501	19,023	8,688	2,071
	児島	959	441	106	4,587	2,267	555
	玉野	650	287	77	2,850	1,304	303
	和気計	683	345	121	2,929	1,471	366
	和気	1,000	554	179	4,789	2,679	757
	備前	692	380	125	3,368	1,889	549
	高梁計	308	174	54	1,421	790	208
	高梁	707	426	122	3,221	2,030	530
	高見	389	232	58	1,718	1,079	214
	新見	318	194	64	1,503	951	316
	笠岡	1,704	891	245	7,638	4,193	1,076
西大寺	1,628	842	218	7,427	3,976	924	

(注) パートタイムを除く。

③紹介件数			④就職件数			項 目
45歳以上	55歳以上	65歳以上	45歳以上	55歳以上	65歳以上	
21,745	8,948	1,400	5,764	2,417	416	3年 度 計
1,812	746	117	480	201	35	3年 度 月 平 均
19,323	8,416	1,418	5,604	2,377	389	4年 度 計
1,610	701	118	467	198	32	4年 度 月 平 均
22,638	9,305	1,442	5,762	2,393	407	3年 計
1,887	775	120	480	199	34	3年 月 平 均
19,787	8,546	1,446	5,689	2,409	414	4年 計
1,649	712	121	474	201	35	4年 月 平 均
1,738	740	101	418	175	23	4年 1月
1,833	795	142	487	225	44	2月
1,995	826	152	577	230	46	3月
1,702	728	128	506	212	41	4月
1,621	697	141	461	187	30	5月
1,665	732	124	485	207	46	6月
1,464	585	90	426	187	37	7月
1,651	671	93	475	197	27	8月
1,556	691	114	490	192	29	9月
1,585	708	125	449	188	30	10月
1,645	794	146	476	215	32	11月
1,332	579	90	439	194	29	12月
1,451	625	108	357	141	20	5年 1月
1,751	732	134	464	212	34	2月
1,900	874	125	576	245	34	3月
6,901	3,054	500	1,571	682	115	岡 山 計
1,944	884	145	745	311	53	津 山 計
1,540	687	123	578	239	44	津 山 作
404	197	22	167	72	9	美 作
5,274	2,004	358	1,587	595	104	倉 敷 中 央 計
3,899	1,471	286	1,125	422	73	倉 敷 中 央 計
854	334	53	262	101	20	倉 敷 中 央 計
521	199	19	200	72	11	総 社 島
601	235	41	207	81	17	児 野 計
922	478	111	289	157	22	玉 和 氣 計
663	335	72	207	112	12	和 氣 計
259	143	39	82	45	10	備 前 計
506	264	29	235	117	14	高 梁 計
273	152	14	118	66	9	高 新 見
233	112	15	117	51	5	新 見 岡
1,596	720	113	525	220	31	笠 岡 計
1,579	777	121	445	214	33	西 大 寺 計

(14) 中高年齢者職業紹介状況(その2)

(イ) 常用

項 目	①新規求職申込件数			②月間有効求職者数			
	45歳以上	55歳以上	65歳以上	45歳以上	55歳以上	65歳以上	
3 年 度 計	21,076	10,342	2,824	101,051	51,565	11,968	
3 年 度 月 平 均	1,756	862	235	8,421	4,297	997	
4 年 度 計	20,695	10,058	2,728	95,645	48,076	11,636	
4 年 度 月 平 均	1,725	838	227	7,970	4,006	970	
3 年 計	20,884	10,324	2,765	100,135	51,149	11,726	
3 年 月 平 均	1,740	860	230	8,345	4,262	977	
4 年 計	20,922	10,117	2,780	97,977	49,424	11,835	
4 年 月 平 均	1,744	843	232	8,165	4,119	986	
4年 1月	1,925	935	262	8,203	4,143	902	
2月	1,826	869	227	8,368	4,237	964	
3月	2,018	986	268	8,620	4,328	1,017	
4月	2,263	1,188	436	8,885	4,542	1,196	
5月	1,754	857	247	8,648	4,462	1,222	
6月	1,668	759	194	8,383	4,261	1,157	
7月	1,638	765	199	8,070	4,045	955	
8月	1,720	806	185	8,087	4,025	914	
9月	1,554	766	196	7,936	3,977	897	
10月	1,731	842	207	7,945	3,981	892	
11月	1,523	748	195	7,643	3,850	892	
12月	1,302	596	164	7,189	3,573	827	
5年 1月	1,817	864	215	7,307	3,602	819	
2月	1,894	946	260	7,660	3,797	909	
3月	1,831	921	230	7,892	3,961	956	
令和4年度計	岡山 計	6,929	3,347	924	32,407	15,884	3,860
	津山 計	2,199	1,083	241	10,894	5,643	1,213
	津山 計	1,789	873	200	8,971	4,614	980
	美作 計	410	210	41	1,923	1,029	233
	倉敷中央 計	5,859	2,581	684	26,399	12,245	2,929
	倉敷中央 計	4,258	1,856	501	18,983	8,682	2,071
	総社 計	956	439	106	4,579	2,260	555
	児島 計	645	286	77	2,837	1,303	303
	玉野 計	681	344	120	2,922	1,468	363
	和気 計	998	552	178	4,779	2,669	754
	和気 計	690	378	124	3,358	1,879	546
	備前 計	308	174	54	1,421	790	208
	高梁 計	702	423	121	3,196	2,015	526
	高梁 計	385	230	57	1,698	1,069	210
	新見 計	317	193	64	1,498	946	316
	笠岡 計	1,703	890	244	7,636	4,191	1,074
西大寺 計	1,624	838	216	7,412	3,961	917	

(注) パートタイムを除く。

③紹介件数			④就職件数			項 目
45歳以上	55歳以上	65歳以上	45歳以上	55歳以上	65歳以上	
20,413	8,189	1,250	5,425	2,223	376	3年 度 計
1,701	682	104	452	185	31	3年 度 月 平均
18,165	7,758	1,294	5,320	2,228	362	4年 度 計
1,514	647	108	443	186	30	4年 度 月 平均
21,214	8,509	1,277	5,459	2,222	368	3年 計
1,768	709	106	455	185	31	3年 月 平均
18,599	7,868	1,313	5,351	2,229	383	4年 計
1,550	656	109	446	186	32	4年 月 平均
1,614	666	87	379	151	22	4年 1月
1,704	718	128	441	201	38	2月
1,876	755	139	539	211	42	3月
1,582	661	113	483	200	39	4月
1,534	644	125	443	179	27	5月
1,557	672	115	448	188	41	6月
1,392	547	83	397	171	36	7月
1,557	620	85	453	185	26	8月
1,478	641	104	467	184	28	9月
1,512	673	120	430	180	28	10月
1,556	739	134	456	199	28	11月
1,237	532	80	415	180	28	12月
1,340	555	97	342	135	19	5年 1月
1,649	675	123	435	194	31	2月
1,771	799	115	551	233	31	3月
6,453	2,789	457	1,484	626	106	岡 山 計
1,826	823	132	699	293	47	津 山 計
1,445	637	111	541	222	38	津 山 計
381	186	21	158	71	9	美 作 計
4,981	1,846	329	1,507	557	99	倉 敷 中 央 計
3,688	1,356	262	1,068	390	69	倉 敷 中 央 計
793	303	49	246	98	19	総 社 計
500	187	18	193	69	11	児 島 計
558	209	34	196	76	15	玉 野 計
862	443	104	279	150	22	和 気 計
614	308	70	200	106	12	和 気 前 計
248	135	34	79	44	10	備 前 計
473	245	29	227	111	14	高 梁 計
249	138	14	112	61	9	高 梁 計
224	107	15	115	50	5	新 見 計
1,498	669	103	498	211	29	笠 岡 計
1,514	734	106	430	204	30	西 大 寺 計

2 障害者職業紹介状況

(1) 障害者職業紹介状況.....	68
(2) 登録障害者の障害部位別状況.....	70

2 障害者紹介状況

(1) 障害者職業紹介状況

項目	①新規求職申込件数			②就職件数			③新規登録者			④期
	身体	知的 精神 その他	計	身体	知的 精神 その他	計	身体	知的 精神 その他	計	身体
3年度計	950	3,051	4,001	356	1,548	1,904	375	1,061	1,436	-
3年度月平均	79	254	333	30	129	159	31	88	120	-
3年度末	83	252	335	35	139	174	40	82	122	7,640
4年度計	966	3,105	4,071	384	1,544	1,928	380	1,072	1,452	-
4年度月平均	81	259	339	32	129	161	32	89	121	-
4年度末	75	248	323	48	142	190	25	75	100	7,718
3年計	945	3,068	4,013	358	1,505	1,863	375	1,079	1,454	-
3年月平均	79	256	334	30	125	155	31	90	121	-
3年末	64	171	235	33	160	193	30	56	86	7,680
4年計	964	3,097	4,061	381	1,555	1,936	385	1,072	1,457	-
4年月平均	80	258	338	32	130	161	32	89	121	-
4年末	63	195	258	25	136	161	23	66	89	7,790
4年 1月	84	259	343	22	138	160	33	82	115	7,718
2月	74	219	293	44	133	177	19	67	86	7,614
3月	83	252	335	35	139	174	40	82	122	7,640
4月	130	357	487	44	165	209	54	173	227	7,701
5月	83	232	315	34	106	140	39	90	129	7,749
6月	85	267	352	38	102	140	31	87	118	7,775
7月	75	266	341	25	122	147	25	98	123	7,754
8月	60	272	332	22	125	147	26	86	112	7,780
9月	73	249	322	33	131	164	32	72	104	7,791
10月	79	279	358	19	128	147	37	79	116	7,812
11月	75	250	325	40	130	170	26	90	116	7,814
12月	63	195	258	25	136	161	23	66	89	7,790
5年 1月	86	232	318	25	109	134	30	73	103	7,809
2月	82	258	340	31	148	179	32	83	115	7,767
3月	75	248	323	48	142	190	25	75	100	7,718
岡山	326	1,198	1,524	112	459	571	124	377	501	2,954
津山計	95	301	396	45	183	228	38	118	156	770
津山	83	232	315	38	144	182	34	92	126	542
美作	12	69	81	7	39	46	4	26	30	228
倉敷中央計	284	862	1,146	109	439	548	111	283	394	2,074
倉敷中央	202	610	812	77	276	353	82	190	272	1,281
総社	47	130	177	14	87	101	19	48	67	478
児島	35	122	157	18	76	94	10	45	55	315
玉野	36	110	146	12	74	86	16	36	52	258
和気計	48	131	179	26	91	117	21	46	67	391
和気	29	87	116	19	49	68	13	27	40	266
備前	19	44	63	7	42	49	8	19	27	125
高梁計	38	75	113	24	71	95	15	26	41	301
高梁	20	55	75	11	54	65	11	19	30	163
新見	18	20	38	13	17	30	4	7	11	138
笠岡	71	164	235	28	97	125	33	71	104	496
西大寺	68	264	332	28	130	158	22	115	137	474

(注) 公共職業安定所別の④は令和5年3月の数を計上。

未現在登録者		④のうち有効求職者			④のうち就業中の者			④のうち保留中の者			項目
知的精神その他	計	身体	知的精神その他	計	身体	知的精神その他	計	身体	知的精神その他	計	
-	-	-	-	-	-	-	-	-	-	-	3年度計
-	-	-	-	-	-	-	-	-	-	-	3年度月平均
14,142	21,782	1,414	3,508	4,922	5,078	8,793	13,871	1,148	1,841	2,989	3年度末
-	-	-	-	-	-	-	-	-	-	-	4年度計
-	-	-	-	-	-	-	-	-	-	-	4年度月平均
14,835	22,553	1,360	3,562	4,922	5,176	9,240	14,416	1,182	2,033	3,215	4年度末
-	-	-	-	-	-	-	-	-	-	-	3年計
-	-	-	-	-	-	-	-	-	-	-	3年月平均
14,072	21,752	1,368	3,505	4,873	5,074	8,653	13,727	1,238	1,914	3,152	3年末
-	-	-	-	-	-	-	-	-	-	-	4年計
-	-	-	-	-	-	-	-	-	-	-	4年月平均
14,868	22,658	1,353	3,758	5,111	5,141	9,047	14,188	1,296	2,063	3,359	4年末
14,153	21,871	1,414	3,523	4,937	5,063	8,658	13,721	1,241	1,972	3,213	4年 1月
14,077	21,691	1,395	3,498	4,893	5,072	8,694	13,766	1,147	1,885	3,032	2月
14,142	21,782	1,414	3,508	4,922	5,078	8,793	13,871	1,148	1,841	2,989	3月
14,317	22,018	1,472	3,668	5,140	5,067	8,818	13,885	1,162	1,831	2,993	4月
14,412	22,161	1,507	3,653	5,160	5,084	8,893	13,977	1,158	1,866	3,024	5月
14,498	22,273	1,515	3,639	5,154	5,093	8,914	14,007	1,167	1,945	3,112	6月
14,569	22,323	1,552	3,727	5,279	5,081	8,932	14,013	1,121	1,910	3,031	7月
14,624	22,404	1,500	3,782	5,282	5,095	8,930	14,025	1,185	1,912	3,097	8月
14,658	22,449	1,485	3,775	5,260	5,107	8,970	14,077	1,199	1,913	3,112	9月
14,722	22,534	1,490	3,827	5,317	5,097	8,971	14,068	1,225	1,924	3,149	10月
14,804	22,618	1,413	3,819	5,232	5,121	9,009	14,130	1,280	1,976	3,256	11月
14,868	22,658	1,353	3,758	5,111	5,141	9,047	14,188	1,296	2,063	3,359	12月
14,903	22,712	1,346	3,675	5,021	5,140	9,112	14,252	1,323	2,116	3,439	5年 1月
14,867	22,634	1,370	3,634	5,004	5,149	9,152	14,301	1,248	2,081	3,329	2月
14,835	22,553	1,360	3,562	4,922	5,176	9,240	14,416	1,182	2,033	3,215	3月
5,457	8,411	376	1,180	1,556	2,059	3,426	5,485	519	851	1,370	岡山
1,322	2,092	118	358	476	574	824	1,398	78	140	218	津山計
1,041	1,583	99	292	391	387	645	1,032	56	104	160	津山
281	509	19	66	85	187	179	366	22	36	58	美作
4,270	6,344	406	951	1,357	1,268	2,589	3,857	400	730	1,130	倉敷中央計
2,694	3,975	217	525	742	893	1,712	2,605	171	457	628	倉敷中央
811	1,289	119	243	362	219	426	645	140	142	282	総社
765	1,080	70	183	253	156	451	607	89	131	220	児島
432	690	57	101	158	197	323	520	4	8	12	玉野計
793	1,184	99	193	292	212	493	705	80	107	187	和気計
537	803	80	143	223	151	343	494	35	51	86	和気
256	381	19	50	69	61	150	211	45	56	101	備前計
556	857	57	111	168	191	355	546	53	90	143	高梁計
326	489	21	42	63	111	206	317	31	78	109	高梁
230	368	36	69	105	80	149	229	22	12	34	新見
953	1,449	119	332	451	358	562	920	19	59	78	笠岡
1,052	1,526	128	336	464	317	668	985	29	48	77	西大寺

令和4年度計

(2) 登録障害者の障害部位別状況

項目	有効求職者数										就業者					
	身体										その他	身体				
	計	視覚	聴覚 平衡 音声言語 機能	上肢 切断	下肢 切断	体幹 機能	脳病 変による 運動 機能	内部 機能	その 他の 身体 障害	知的 障害 者 その他	計	視覚	聴覚 平衡 音声言語 機能	上肢 切断	下肢 切断	
令和4年3月	1,414	87	131	277	442	41	15	421	0	3,508	5,078	392	756	1,031	1,603	
うち重度	538	41	57	103	93	9	7	228	0	255	2,160	206	464	322	410	
令和5年3月	1,360	84	118	281	389	39	20	429	0	837	5,176	398	766	1,042	1,627	
うち重度	559	43	60	109	89	7	7	244	0	255	2,187	210	467	320	411	
岡山	376	25	34	94	97	13	5	108	0	180	2,059	209	330	378	627	
津山計	118	6	9	28	36	2	1	36	0	106	574	35	62	129	174	
津山	99	6	9	21	30	1	1	31	0	85	387	23	50	77	120	
美作	19	0	0	7	6	1	0	5	0	21	187	12	12	52	54	
倉敷中央計	406	29	40	74	114	7	4	138	0	225	1,268	81	195	261	397	
倉敷中央	217	11	26	45	64	5	0	66	0	111	893	53	149	178	272	
総社	119	10	10	20	33	2	1	43	0	61	219	17	26	44	79	
児島	70	8	4	9	17	0	3	29	0	53	156	11	20	39	46	
玉野	57	4	5	6	14	3	3	22	0	13	197	10	22	51	60	
和気計	99	7	8	21	27	2	2	32	0	45	212	11	30	41	78	
和気	80	5	8	17	21	1	2	26	0	22	151	8	19	27	59	
備前	19	2	0	4	6	1	0	6	0	23	61	3	11	14	19	
高梁計	57	1	2	14	22	2	1	15	0	53	191	16	24	42	65	
高梁	21	0	0	5	10	0	1	5	0	14	111	13	19	17	34	
新見	36	1	2	9	12	2	0	10	0	39	80	3	5	25	31	
笠岡	119	5	8	28	42	3	3	30	0	89	358	22	56	78	117	
西大寺	128	7	12	16	37	7	1	48	0	126	317	14	47	62	109	

					保留中											
					身体										その他	
体幹 機能	脳病 変による 運動 機能	内部 機能	その 他の 身体 障害	知的 障害 者 その他	計	視覚	聴覚 平衡 音声言語 機能	上肢 切断	下肢 切断	体幹 機能	脳病 変による 運動 機能	内部 機能	その 他の 身体 障害	知的 障害 者 その他	項 目	
146	129	1,021	0	8,793	1,148	86	96	229	366	42	17	312	0	1,841	令和4年3月	
48	64	646	0	1,627	519	61	48	91	85	15	13	206	0	217	うち重度	
151	127	1,065	0	4,233	1,182	89	83	243	387	42	14	324	0	604	令和5年3月	
50	62	667	0	1,637	515	57	36	99	90	17	11	205	0	239	うち重度	
63	68	384	0	1,471	519	47	40	103	161	16	5	147	0	218	岡山	
16	16	142	0	411	78	6	5	17	24	5	0	21	0	45	津山計	
8	11	98	0	333	56	4	4	13	15	5	0	15	0	40	津山	
8	5	44	0	78	22	2	1	4	9	0	0	6	0	5	美作	
37	20	277	0	1,228	400	24	24	84	141	14	7	106	0	229	倉敷中央計	
27	12	202	0	769	171	11	12	34	60	7	2	45	0	130	倉敷中央	
5	0	48	0	203	140	6	10	30	49	4	4	37	0	59	総社	
5	8	27	0	256	89	7	2	20	32	3	1	24	0	40	児島	
8	3	43	0	132	4	0	1	0	0	0	0	3	0	1	玉野	
6	5	41	0	242	80	9	1	19	21	3	2	25	0	29	和気計	
3	4	31	0	161	35	6	0	7	8	2	1	11	0	10	和気	
3	1	10	0	81	45	3	1	12	13	1	1	14	0	19	備前	
6	3	35	0	206	53	3	6	10	22	2	0	10	0	48	高梁計	
6	3	19	0	103	31	1	5	6	9	1	0	9	0	43	高梁	
0	0	16	0	103	22	2	1	4	13	1	0	1	0	5	新見	
9	7	69	0	256	19	0	1	5	9	2	0	2	0	27	笠岡	
6	5	74	0	287	29	0	5	5	9	0	0	10	0	7	西大寺	

3 新規学校卒業者職業紹介状況

(1) 新規学校卒業者の職業紹介状況.....	75
(2) 産業別、職業別、規模別求人、就職状況.....	76
(ア) 令和5年3月中学卒.....	76
(イ) 令和5年3月高校卒.....	77
(3) 新規学校卒業者の地域別就職状況.....	78

3 新規学校卒業者職業紹介状況

(1) 新規学校卒業者の職業紹介状況(令和5年3月卒業)

項目	求職者数			求人数	就職者数			うち他県への就職数				
		男	女			男	女		男	女		
		県計										
中 学 職 業 安 定 機 関 取 扱 数	県計	4年3月卒	1	1	0	7	1	1	0	0	0	0
		5年3月卒	4	3	1	9	4	3	1	0	0	0
	岡山	計	2	1	1	5	2	1	1	0	0	0
	津山	計	0	0	0	0	0	0	0	0	0	0
	津山	計	0	0	0	0	0	0	0	0	0	0
	美作	計	0	0	0	0	0	0	0	0	0	0
	倉敷中央	計	1	1	0	4	1	1	0	0	0	0
	倉敷中央	計	1	1	0	1	1	1	0	0	0	0
	総社	計	0	0	0	3	0	0	0	0	0	0
	児島	計	0	0	0	0	0	0	0	0	0	0
	玉野	計	0	0	0	0	0	0	0	0	0	0
	安和気	計	1	1	0	0	1	1	0	0	0	0
	和気	計	0	0	0	0	0	0	0	0	0	0
	備前	計	1	1	0	0	1	1	0	0	0	0
	高梁	計	0	0	0	0	0	0	0	0	0	0
高梁	計	0	0	0	0	0	0	0	0	0	0	
新見	計	0	0	0	0	0	0	0	0	0	0	
笠岡	計	0	0	0	0	0	0	0	0	0	0	
西大寺	計	0	0	0	0	0	0	0	0	0	0	
高 校 職 業 安 定 機 関 取 扱 数	県計	4年3月卒	3,123	2,054	1,069	6,679	3,118	2,054	1,064	526	404	122
		5年3月卒	3,093	2,001	1,092	7,481	3,092	2,000	1,092	677	469	208
	岡山	計	996	690	306	2,403	996	690	306	266	185	75
	津山	計	448	250	198	957	448	250	198	74	54	20
	津山	計	387	215	172	772	387	215	172	69	49	20
	美作	計	61	35	26	185	61	35	26	5	5	0
	倉敷中央	計	932	621	311	2,346	932	621	311	146	104	36
	倉敷中央	計	819	554	265	1,919	819	554	265	129	96	33
	総社	計	36	23	13	283	36	23	13	4	1	3
	児島	計	77	44	33	144	77	44	33	7	7	0
	玉野	計	74	50	24	280	74	50	24	10	8	2
	安和気	計	64	39	25	220	64	39	25	8	5	3
	和気	計	27	10	17	150	27	10	17	3	1	2
	備前	計	37	29	8	70	37	29	8	5	4	1
	高梁	計	137	86	51	323	137	86	51	32	17	15
高梁	計	91	53	38	175	91	53	38	22	9	13	
新見	計	46	33	13	148	46	33	13	10	8	2	
笠岡	計	325	215	110	556	324	214	110	109	79	30	
西大寺	計	117	50	67	396	117	50	67	44	17	27	

(注) 卒業年の6月末日までに公共職業安定所及び学校が取扱った数を計上。

(2)産業別・職業別・規模別求人・就職状況

(ア)令和5年3月中卒

項目	求人数 計	就職者数		
		計	うち男 うち女	
A・B 農・林・漁業	0	0	0	0
C 鉱業、採石業、砂利採取業	0	0	0	0
D 建設業	6	0	0	0
E 製造業	0	1	1	0
(09) 食料品	0	0	0	0
(10) 飲料・たばこ・飼料	0	0	0	0
(11) 繊維	0	0	0	0
(12) 木材・木製品	0	0	0	0
(13) 家具・装備品	0	0	0	0
(14) パルプ・紙・紙加工品	0	0	0	0
(15) 印刷・同関連業	0	0	0	0
(16) 化学工業	0	0	0	0
(17) 石油製品・石炭製品	0	0	0	0
(18) プラスチック製品	0	0	0	0
(19) ゴム製品	0	0	0	0
(21) 窯業・土石製品	0	0	0	0
(22) 鉄鋼	0	0	0	0
(23) 非鉄金属	0	0	0	0
(24) 金属製品	0	0	0	0
(25) はん用機械器具	0	0	0	0
(26) 生産用機械器具	0	0	0	0
(27) 業務用機械器具	0	0	0	0
(28) 電子部品・デバイス・電子回路	0	0	0	0
(29) 電気機械器具	0	0	0	0
(30) 情報通信機械器具	0	0	0	0
(31) 輸送用機械器具	0	1	1	0
(20・32) その他	0	0	0	0
F 電気・ガス・熱供給・水道業(33～36)	0	0	0	0
G 情報通信業(37～41)	0	0	0	0
H 運輸業、郵便業(42～49)	0	0	0	0
I 卸売業・小売業(50～61)	0	0	0	0
(50～55) 卸売業	0	0	0	0
(56～61) 小売業	0	0	0	0
J 金融・保険業(62～67)	0	0	0	0
K 不動産、物品賃貸業(68～70)	0	0	0	0
L 学術研究、専門・技術サービス業(71～74)	0	0	0	0
M 宿泊業、飲食サービス業(75～77)	1	1	1	0
(76) 飲食店	1	1	1	0
N 生活関連サービス業、娯楽業(78～80)	0	0	0	0
O 教育・学習支援業(81・82)	0	0	0	0
P 医療・福祉(83～85)	2	2	1	1
Q 複合サービス事業(86・87)	0	0	0	0
R サービス業(他に分類されないもの)(88～96)	0	0	0	0
S・T 公務・その他(97,98,99)	0	0	0	0
A・B・C 管理・専門・技術・事務	1	1	1	0
D 販売	0	0	0	0
E サービス	2	2	1	1
H・I・J・K 生産工程・輸送・機械運転、建設、運搬等	6	1	1	0
(49～64) 生産工程の職業	0	1	1	0
(65～68) 輸送の職業	0	0	0	0
(69,72) 定置・建設機械運転・電気工事の職業	0	0	0	0
(70,71,73～78) 建設・採掘・運搬等の職業	6	0	0	0
上記以外の職業	0	0	0	0
合 計	9	4	3	1
規模別				
29人以下	8	3	3	0
30人～99人	0	0	0	0
100人～299人	1	1	0	1
300人～499人	0	0	0	0
500人～999人	0	0	0	0
1,000人以上	0	0	0	0

(2) 産業別・職業別・規模別求人・就職状況

(イ) 令和5年3月高校卒

項目	求人数 計	就職者数	
		計	うち男 うち女
A・B 農・林・漁業	45	13	12 1
C 鉱業、採石業、砂利採取業	4	5	5 0
D 建設業	1237	258	229 29
E 製造業	2985	1513	1199 314
(09) 食料製品	420	189	95 94
(10) 飲料・たばこ・飼料	7	10	8 2
(11) 繊維	192	84	36 48
(12) 木材・木製品	56	19	13 6
(13) 家具・装備品	38	18	17 1
(14) パルプ・紙・紙加工品	72	43	31 12
(15) 印刷・同関連業	43	27	17 10
(16) 化学工業	197	187	147 40
(17) 石油製品・石炭製品	32	17	16 1
(18) プラスチック製品	183	65	47 18
(19) ゴム製品	52	16	14 2
(21) 窯業・土石製品	99	27	26 1
(22) 鉄鋼	293	176	165 11
(23) 非鉄金属	42	22	21 1
(24) 金属製品	188	95	89 6
(25) はん用機械器具	210	100	86 14
(26) 生産用機械器具	135	50	48 2
(27) 業務用機械器具	42	27	21 6
(28) 電子部品・デバイス・電子回路	121	58	48 10
(29) 電気機械器具	152	82	73 9
(30) 情報通信機械器具	8	9	7 2
(31) 輸送用機械器具	358	168	153 15
(20・32) その他	45	24	21 3
F 電気・ガス・熱供給・水道業(33～36)	10	30	24 6
G 情報通信業(37～41)	19	18	14 4
H 運輸業、郵便業(42～49)	431	168	115 53
I 卸売業・小売業(50～61)	794	326	145 181
(50～55) 卸売業	202	82	50 32
(56～61) 小売業	592	244	95 149
J 金融・保険業(62～67)	89	26	2 24
K 不動産、物品賃貸業(68～70)	76	23	9 14
L 学術研究、専門・技術サービス業(71～74)	82	45	39 6
M 宿泊業、飲食サービス業(75～77)	190	108	38 70
(76) 飲食店	111	46	19 27
N 生活関連サービス業、娯楽業(78～80)	246	68	17 51
O 教育・学習支援業(81・82)	11	5	1 4
P 医療・福祉(83～85)	870	313	46 267
Q 複合サービス事業(86・87)	49	55	26 29
R サービス業(他に分類されないもの)(88～96)	342	109	74 35
S・T 公務・その他(97,98,99)	1	9	5 4
A・B・C 管理・専門・技術・事務	1280	760	340 420
D 販売	626	236	90 146
E サービス	1097	315	85 230
H・I・J・K 生産工程・輸送・機械運転、建設、運搬等	4340	1748	1462 286
(49～64) 生産工程の職業	2912	1378	1135 243
(65～68) 輸送の職業	149	50	42 8
(69,72) 定置・建設機械運転・電気工事の職業	366	101	92 9
(70,71,73～78) 建設・採掘・運搬等の職業	913	219	193 26
上記以外の職業	138	33	23 10
合計	7481	3092	2000 1092
規模別	29人以下	2399	270 163 107
	30人～99人	2288	487 314 173
	100人～299人	1424	637 389 248
	300人～499人	520	371 230 141
	500人～999人	378	413 262 151
	1,000人以上	472	914 642 272

(3) 新規学校卒業者の地域別就職状況(令和5年3月卒)

就職地 都道府県	就職者数					
	中学卒業者			高校卒業者		
	計	男	女	計	男	女
01 北海道	0	0	0	3	2	1
02 青森	0	0	0	1	0	1
03 岩手	0	0	0	0	0	0
04 宮城	0	0	0	4	3	1
05 秋田	0	0	0	1	0	1
06 山形	0	0	0	1	0	1
07 福島	0	0	0	0	0	0
08 茨城	0	0	0	1	1	0
09 栃木	0	0	0	3	1	2
10 群馬	0	0	0	3	2	1
11 埼玉	0	0	0	11	6	5
12 千葉	0	0	0	7	6	1
13 東京都	0	0	0	63	42	21
14 神奈川県	0	0	0	12	6	6
15 新潟	0	0	0	2	2	0
16 富山	0	0	0	2	0	2
17 石川	0	0	0	5	2	3
18 福井	0	0	0	0	0	0
19 山梨	0	0	0	1	0	1
20 長野	0	0	0	1	0	1
21 岐阜	0	0	0	3	1	2
22 静岡	0	0	0	3	1	2
23 愛知県	0	0	0	58	46	12
24 三重	0	0	0	4	4	0
25 滋賀	0	0	0	4	2	2
26 京都	0	0	0	22	10	12
27 大阪	0	0	0	111	89	22
28 兵庫	0	0	0	79	54	25
29 奈良	0	0	0	3	1	2
30 和歌山	0	0	0	0	0	0
31 鳥取	0	0	0	0	0	0
32 島根	0	0	0	3	2	1
33 岡山	4	3	1	2,415	1,531	884
34 広島	0	0	0	215	155	60
35 山口	0	0	0	8	3	5
36 徳島	0	0	0	1	0	1
37 香川	0	0	0	11	10	1
38 愛媛	0	0	0	4	2	2
39 高知	0	0	0	1	0	1
40 福岡	0	0	0	13	10	3
41 佐賀	0	0	0	0	0	0
42 長崎	0	0	0	2	2	0
43 熊本	0	0	0	2	1	1
44 大分	0	0	0	1	1	0
45 宮崎	0	0	0	4	2	2
46 鹿児島	0	0	0	2	0	2
47 沖縄	0	0	0	2	0	2
岡山県管外計	0	0	0	948	602	346
岡山県外計	0	0	0	677	469	208
合計	4	3	1	3,092	2,000	1,092

4 日雇職業紹介状況

4 日雇職業紹介状況

	新規求職申込件数			四半期末日の有効求職者数			期間求人 延数	就労実人員	就労延数
	計	男	女	計	男	女			
4年度計	1	1	0	3	3	0	0	0	0
4年 4～6月	0	0	0	0	0	0	0	0	0
7～9月	1	1	0	1	1	0	0	0	0
10～12月	0	0	0	1	1	0	0	0	0
5年 1～3月	0	0	0	1	1	0	0	0	0
令和4年度	岡山	0	0	0	0	0	0	0	0
	津山	0	0	0	0	0	0	0	0
	倉敷中央	1	1	0	3	3	0	0	0
	玉野	0	0	0	0	0	0	0	0
	和気	0	0	0	0	0	0	0	0
	高梁	0	0	0	0	0	0	0	0
	笠岡	0	0	0	0	0	0	0	0
	西大寺	0	0	0	0	0	0	0	0

5 雇用調整助成金等支給決定状況

5 雇用調整助成金等支給決定状況

(件数：件 金額：千円)

	雇用調整助成金 ※1		緊急雇用安定助成金 ※2	
	支給決定件数	支給決定金額	支給決定件数	支給決定金額
令和3年度計	31,319	21,971,376	9,405	2,258,833
令和3年度月平均	2,610	1,830,948	784	188,236
令和4年度計	18,696	8,713,970	4,481	812,744
令和4年度月平均	1,558	726,164	373	67,728
令和3年計	33,775	24,365,252	9,959	2,375,543
令和3年月平均	2,815	2,030,437	1,107	263,949
令和4年計	21,667	11,315,160	5,466	999,920
令和4年月平均	1,805	942,930	455	83,326
令和4年1月	2,226	1,288,336	537	83,336
令和4年2月	1,657	1,129,318	471	77,037
令和4年3月	2,257	1,384,960	553	94,995
令和4年4月	2,079	1,059,001	578	124,976
令和4年5月	2,316	1,207,214	980	240,123
令和4年6月	2,117	1,089,057	564	150,783
令和4年7月	1,636	915,933	304	38,444
令和4年8月	1,585	786,434	316	42,353
令和4年9月	1,701	768,038	324	43,072
令和4年10月	1,577	670,778	322	38,623
令和4年11月	1,387	536,242	285	35,565
令和4年12月	1,129	479,844	232	30,608
令和5年1月	1,269	595,153	243	31,540
令和5年2月	926	308,737	168	16,237
令和5年3月	974	297,535	165	20,414

※1 令和2年1月24日「新型コロナウイルス感染所の影響に伴う事業活動の縮小に係る特例」（コロナ特例）を開始。
数値はコロナ特例による申請分を合算したものの。

※2 令和2年4月1日「緊急対応期間特例」開始。本特例の中の一つとして雇用保険被保険者以外の者を支給対象とした「緊急雇用安定助成金」を創設。

6 雇用保険業務状況

(1) 給付関係	84
(ア) 一般求職者給付状況	84
(イ) 基本手当関係	86
(ウ) 基本手当以外	88
(エ) 失業給付の不正受給処分状況	92
(2) 適用関係	94
(ア) 月別、安定所別業務取扱状況	94
(イ) 産業別、規模別適用事業所及び被保険者数	96
(ウ) 安定所別、産業別適用事業所数	98
(エ) 安定所別、産業別被保険者数	100
(オ) 安定所別、規模別適用事業所数	102
(カ) 安定所別、規模別被保険者数	103
(3) 事務組合関係	104

6 雇用保険業務状況

(1) 給付関係(その1)

(ア) 一般求職者給付状況

項目	離職票枚数	受給資格決定件数	受給者実人数	一般求職者給付の総額	所定給付日数内給付		延長給付					
					受給者数	支給金額	個別延長			訓練延長		
							初回受給者数	受給者実人員	支給金額	初回受給者数	受給者実人員	
3年度計	64,033	20,826	96,698	12,020,001	80,665	9,546,847	8,113	22,131	2,108,624	554	1,996	
3年度月平均	5,336	1,736	8,058	1,001,667	6,722	795,571	676	1,844	175,719	46	166	
4年度計	66,920	21,139	79,343	9,589,849	74,859	8,843,344	805	3,479	330,132	764	2,484	
4年度月平均	5,577	1,762	6,612	799,154	6,238	736,945	67	290	27,511	64	207	
3年計	63,568	21,239	97,630	11,965,540	82,797	9,696,227	7,357	20,179	1,889,854	578	2,082	
3年月平均	5,297	1,770	8,136	997,128	6,900	808,019	613	1,682	157,488	48	174	
4年計	66,460	20,972	83,865	10,178,513	75,306	8,875,469	2,547	9,243	905,427	732	2,364	
4年月平均	5,538	1,748	6,989	848,209	6,276	739,622	212	770	75,452	61	197	
4年 1月	5,672	1,731	8,010	988,984	6,274	737,229	730	2,269	219,620	51	194	
2月	4,361	1,327	7,218	838,739	5,701	628,488	546	1,853	174,816	52	205	
3月	5,209	1,688	7,270	976,343	5,898	760,179	466	1,644	181,184	47	201	
4月	11,639	2,307	6,450	729,150	5,502	600,045	245	1,063	103,068	47	152	
5月	5,104	2,476	6,879	811,904	6,146	711,462	180	807	78,068	37	124	
6月	4,735	1,860	7,167	881,860	6,678	810,539	136	529	47,117	49	139	
7月	5,273	1,578	7,156	809,255	6,773	749,894	95	357	30,999	48	164	
8月	5,072	1,719	7,470	958,375	7,137	899,235	78	290	28,468	85	201	
9月	5,176	1,624	7,002	883,727	6,723	829,627	69	222	21,410	65	188	
10月	5,936	1,809	6,707	785,920	6,394	730,772	1	144	15,180	85	246	
11月	4,291	1,586	6,400	811,714	6,145	759,269	1	59	5,390	103	295	
12月	3,992	1,267	6,136	702,542	5,935	658,730	0	6	107	63	255	
5年 1月	5,757	1,652	6,233	786,179	6,046	745,919	0	0	0	54	240	
2月	4,554	1,588	5,918	679,707	5,743	639,580	0	0	0	69	242	
3月	5,391	1,673	5,825	749,516	5,637	708,272	0	2	326	59	238	
令和4年度計	岡山	31,529	6,934	2,163	3,160,198	2,028	2,896,487	277	103	117,196	285	76
	津山	5,736	2,449	847	1,204,595	796	1,107,116	95	36	38,792	97	29
	美作	4,705	1,953	691	980,981	649	900,573	78	30	32,099	78	24
	倉敷中央	1,031	496	156	223,614	147	206,543	17	6	6,693	19	5
	倉敷中央	17,857	6,337	1,920	2,785,038	1,815	2,582,154	231	83	91,584	205	57
	総社	14,255	4,577	1,386	2,011,697	1,312	1,871,054	161	59	65,619	138	39
	児島	2,092	996	308	452,780	286	409,090	50	17	18,842	42	13
	玉野	1,510	764	226	320,561	217	302,010	20	7	7,123	25	5
	和気	1,494	638	206	291,286	194	266,552	24	9	9,860	24	7
	和気	2,083	951	301	447,234	285	414,372	41	13	14,833	33	8
	備前	1,229	672	206	309,403	194	284,482	23	8	9,603	25	7
	高梁	854	279	95	137,831	91	129,890	18	5	5,230	8	1
	高梁	1,566	653	202	287,253	194	268,785	21	8	8,907	13	4
	新見	936	372	121	169,888	116	158,721	11	4	4,359	10	3
	笠岡	630	281	81	117,365	78	110,064	10	4	4,548	3	1
	西大寺	2,924	1,549	481	701,724	458	650,442	60	21	25,637	42	10
運輸局取扱	3,731	1,622	492	710,810	467	655,722	56	19	23,323	65	16	
	-	6	1	1,712	1	1,712	-	-	-	-	-	

資料出所:「雇用保険事業統計」(注) 1 安定所別の受給者実人員は月平均を計上 (注) 2 受給資格決定件数の年度計と所別の計は一致しない

(注) 3 平成22年1月雇用保険法改正により給付関係において一部「国土交通省中国運輸局取扱」分が生じている。

(単位:件、人、千円)

支給金額	傷病手当		所定給付日数内給付							寄宿手当		項目
	受給者実人員	支給金額	計	受講手当		特定職種受講手当		通所手当		受給者実人員	支給金額	
				受給者実人員	支給金額	受給者実人員	支給金額	受給者実人員	支給金額			
260,560	271	47,018	56,789	2,721	19,287	0	0	4,501	37,502	17	163	3年度計
21,713	23	3,918	4,732	227	1,607	0	0	375	3,125	1	14	3年度月平均
316,739	223	40,903	58,639	2,826	19,580	0	0	4,541	39,059	9	93	4年度計
26,395	19	3,409	4,887	236	1,632	0	0	378	3,255	1	8	4年度月平均
275,705	275	46,233	57,340	2,724	19,301	0	0	4,556	38,039	19	183	3年度計
22,975	23	3,853	4,778	227	1,608	0	0	380	3,170	2	15	3年度月平均
299,238	229	41,249	56,998	2,745	18,999	0	0	4,503	37,999	13	134	4年度計
24,937	19	3,437	4,750	229	1,583	0	0	375	3,167	1	11	4年度月平均
24,272	17	3,497	4,356	179	1,394	0	0	358	2,962	1	11	4年 1月
26,394	26	5,028	4,002	190	1,093	0	0	365	2,909	1	10	2月
27,288	28	3,516	4,156	160	1,174	0	0	350	2,982	2	21	3月
20,115	13	2,394	3,507	164	1,282	0	0	261	2,225	2	21	4月
14,978	21	3,951	3,425	240	1,417	0	0	334	2,008	2	21	5月
17,210	17	3,020	3,953	200	1,625	0	0	306	2,328	2	21	6月
20,578	16	2,791	4,972	265	1,833	0	0	357	3,139	2	21	7月
22,819	19	3,099	4,747	208	1,563	0	0	394	3,184	1	8	8月
23,026	21	4,097	5,567	242	1,806	0	0	401	3,761	0	0	9月
30,651	18	3,047	6,269	322	2,061	0	0	489	4,208	0	0	10月
37,369	17	3,284	6,401	302	1,963	0	0	462	4,438	0	0	11月
34,538	16	3,525	5,643	273	1,788	0	0	426	3,855	0	0	12月
32,233	19	3,220	4,807	197	1,454	0	0	375	3,353	0	0	5年 1月
31,690	22	3,742	4,695	209	1,394	0	0	371	3,301	0	0	2月
31,531	24	4,732	4,655	204	1,396	0	0	365	3,259	0	0	3月
115,836	5	12,757	17,872	86	7,108	0	0	124	10,764	0	50	岡山山計
45,178	3	7,079	6,430	30	2,432	0	0	57	3,998	0	0	津山計
37,365	3	6,091	4,853	25	2,008	0	0	48	2,845	0	0	津山作
7,813	0	988	1,577	5	424	0	0	9	1,153	0	0	美作
86,524	5	7,899	16,877	67	5,617	0	0	108	11,260	0	0	倉敷中央
59,254	3	5,036	10,734	44	3,780	0	0	71	6,954	0	0	倉敷中央
19,292	1	1,786	3,769	14	1,109	0	0	25	2,660	0	0	総社
7,978	1	1,077	2,374	9	728	0	0	12	1,646	0	0	児島
11,152	1	1,611	2,111	7	597	0	0	14	1,514	0	0	玉野計
13,070	1	1,069	3,891	12	998	0	0	20	2,893	0	0	和気計
11,427	1	880	3,012	9	755	0	0	16	2,257	0	0	和気前
1,643	0	189	879	3	243	0	0	4	636	0	0	備前
5,509	1	2,033	2,020	4	304	0	0	6	1,716	0	0	高梁計
4,922	0	334	1,552	3	219	0	0	5	1,333	0	0	高梁
587	1	1,699	468	1	85	0	0	1	383	0	0	新見
16,426	2	4,638	4,580	11	897	0	0	19	3,683	0	0	笠岡
23,043	2	3,818	4,861	20	1,629	0	0	31	3,232	0	43	西大寺
-	-	-	-	-	-	-	-	-	-	-	-	運輸局取扱

令和4年度計

(1)給付関係(その2)

(イ)基本手当関係(その1)

項 目	受給資格決定件数	初回受給者数	うち特定受給資格者および特定理由離職者数			支給額	
			特定受給資格者	特定理由離職者			
3年度計	20,826	17,466	3,488	2,916	572	9,546,847	
3年度月平均	1,736	1,456	291	243	48	795,571	
4年度計	21,139	17,156	3,030	2,565	465	8,843,344	
4年度月平均	1,762	1,430	253	214	39	736,945	
3年計	21,239	18,146	3,787	3,208	579	9,696,227	
3年月平均	1,770	1,512	316	267	48	808,019	
4年計	20,972	17,152	3,074	2,585	489	8,875,469	
4年月平均	1,748	1,429	256	215	41	739,622	
4年 1月	1,731	1,182	253	230	23	737,229	
2月	1,327	1,094	227	189	38	628,488	
3月	1,688	1,398	267	223	44	760,179	
4月	2,307	1,303	241	186	55	600,045	
5月	2,476	1,871	404	315	89	711,462	
6月	1,860	1,851	303	244	59	810,539	
7月	1,578	1,547	258	233	25	749,894	
8月	1,719	1,560	229	189	40	899,235	
9月	1,624	1,283	203	174	29	829,627	
10月	1,809	1,359	244	217	27	730,772	
11月	1,586	1,477	246	202	44	759,269	
12月	1,267	1,227	199	183	16	658,730	
5年 1月	1,652	1,298	215	197	18	745,919	
2月	1,588	1,195	264	229	35	639,580	
3月	1,673	1,185	224	196	28	708,272	
令和4年度計	岡山	6,934	5,683	1,046	867	179	2,896,487
	津山計	2,449	2,026	422	378	44	1,107,116
	津山	1,953	1,603	337	305	32	900,573
	美作	496	423	85	73	12	206,543
	倉敷中央計	6,337	5,089	856	731	125	2,582,154
	倉敷中央	4,577	3,697	641	549	92	1,871,054
	総社	996	779	121	103	18	409,090
	児島	764	613	94	79	15	302,010
	玉野	638	520	72	58	14	266,552
	和気計	951	753	118	101	17	414,372
	和気	672	533	83	74	9	284,482
	備前	279	220	35	27	8	129,890
	高梁計	653	513	59	55	4	268,785
	高梁	372	297	37	34	3	158,721
	新見	281	216	22	21	1	110,064
	笠岡	1,549	1,297	222	191	31	650,442
西大寺	1,622	1,272	234	183	51	655,722	
運輸局取扱	6	3	1	1	0	1,712	

(単位:件,人,千円)

基本手当(所定内)			給付制限件数		受給期間延長数(第1項20条)	支給終了者数	受給者就職者数	項目
受給者実人員			法第32条	法第33条				
うち被保険者であった期間が1年以上	うち被保険者であった期間が1年以上	うち被保険者であった期間が1年以上						
80,665	79,570	1,095	21	12,973	71	13,254	7,066	3年度計
6,722	6,631	91	2	1,081	6	1,105	589	3年度月平均
74,859	73,869	990	19	13,500	57	12,187	6,820	4年度計
6,238	6,156	83	2	1,125	5	1,016	568	4年度月平均
82,797	81,704	1,093	23	12,928	72	13,336	7,042	3年度計
6,900	6,809	91	2	1,077	6	1,111	587	3年度月平均
75,306	74,301	1,005	19	13,396	56	12,360	6,981	4年度計
6,276	6,192	84	2	1,116	5	1,030	582	4年度月平均
6,274	6,190	84	1	730	7	1,146	551	4年 1月
5,701	5,613	88	3	1,114	4	964	581	2月
5,898	5,799	99	1	1,118	7	1,193	660	3月
5,502	5,417	85	3	1,078	4	849	573	4月
6,146	6,046	100	0	1,683	4	848	597	5月
6,678	6,578	100	1	1,346	4	872	640	6月
6,773	6,686	87	1	965	5	878	573	7月
7,137	7,063	74	1	1,178	3	1,085	562	8月
6,723	6,650	73	3	1,134	4	1,235	583	9月
6,394	6,333	61	2	1,046	7	1,210	580	10月
6,145	6,073	72	1	1,151	3	1,155	570	11月
5,935	5,853	82	2	853	4	925	511	12月
6,046	5,974	72	2	733	7	1,089	453	5年 1月
5,743	5,655	88	0	1,179	10	960	553	2月
5,637	5,541	96	3	1,154	2	1,081	625	3月
2,028	1,999	29	7	4,382	14	3,933	2,052	岡山
796	789	7	3	1,516	7	1,518	862	津山計
649	643	6	3	1,222	6	1,229	678	津山
147	146	1	0	294	1	289	184	美作
1,815	1,789	26	6	4,137	20	3,609	2,047	倉敷中央
1,312	1,293	19	5	2,947	17	2,610	1,425	倉敷中央
286	285	1	1	677	1	573	357	総社
217	211	6	0	513	2	426	265	児島
194	192	2	0	426	1	374	232	玉野
285	282	3	1	640	3	578	366	和気計
194	192	2	1	457	2	401	257	和気
91	90	1	0	183	1	177	109	備前
194	193	1	0	458	1	361	277	高梁計
116	115	1	0	258	1	216	139	高梁
78	78	0	0	200	0	145	138	新見
458	454	4	1	945	2	915	501	笠岡
467	460	7	1	990	9	897	483	西大寺
1	1	0	0	6	0	2	-	運輸局取扱

令和4年度計

(1) 給付関係(その3)

(ウ) 基本手当以外(その1)

項 目	就 職 促 進 給 付								高年齢求職者給付金			
	再就職手当		常用就職支度手当		移転費		求職活動支援費		受給資格 決定件数	受給者数	金額	
	支給 人員	支給 金額	支給 人員	支給 金額	支給 人員	支給 金額	支給 人員	支給 金額				
3 年 度 計	6,043	2,343,499	59	8,573	37	5,756	64	1,123	6,256	6,216	1,346,036	
3 年 度 月 平 均	504	195,292	5	714	3	480	5	94	521	518	112,170	
4 年 度 計	6,316	2,424,755	66	8,955	46	6,519	67	1,756	6,234	6,162	1,330,944	
4 年 度 月 平 均	526	202,063	6	746	4	543	6	146	520	514	110,912	
3 年 計	6,167	2,403,128	56	8,307	37	5,687	62	1,107	6,280	6,265	1,344,355	
3 年 月 平 均	514	200,261	5	692	3	474	5	92	523	522	112,030	
4 年 計	6,146	2,379,965	60	8,001	46	6,363	57	1,282	6,201	6,075	1,317,509	
4 年 月 平 均	512	198,330	5	667	4	530	5	107	517	506	109,792	
4年 1月	406	161,910	7	782	2	257	9	91	504	362	79,487	
2月	388	155,445	4	488	3	665	5	73	356	476	104,427	
3月	435	170,245	4	614	4	573	2	24	412	367	75,376	
4月	398	155,001	5	678	5	843	1	13	1,140	821	181,823	
5月	579	225,842	10	1,280	7	937	3	45	851	906	208,235	
6月	630	242,493	4	637	4	528	5	155	503	571	123,242	
7月	585	221,281	7	971	5	561	5	133	382	524	111,223	
8月	611	226,567	6	865	2	212	3	32	394	403	89,053	
9月	437	166,902	3	360	3	281	8	265	409	424	91,745	
10月	637	246,970	3	368	6	846	8	309	509	430	90,848	
11月	512	202,728	1	174	4	544	5	127	417	433	89,572	
12月	528	204,581	6	784	1	116	3	15	324	358	72,478	
5年 1月	446	160,638	6	925	4	798	5	107	421	307	62,386	
2月	434	165,132	9	1,219	3	372	12	223	431	473	104,024	
3月	519	206,619	6	696	2	481	9	332	453	512	106,314	
令和4年度計	岡山	2,012	769,615	24	3,005	19	2,696	23	588	1,845	1,803	390,617
	津山計	782	308,170	8	1,041	6	880	6	41	788	775	164,333
	津山	628	249,126	8	1,041	5	759	5	37	638	622	132,185
	美作	154	59,044	0	0	1	121	1	4	150	153	32,148
	倉敷中央計	1,869	716,167	17	2,273	11	1,673	27	779	1,748	1,748	376,566
	倉敷中央	1,308	495,878	8	983	7	726	18	486	1,217	1,229	263,732
	総社	327	129,489	6	770	3	773	4	132	324	308	68,008
	児島	234	90,800	3	520	1	174	5	161	207	211	44,826
	玉野	206	76,587	5	737	0	0	0	0	256	252	55,556
	和気計	291	114,883	5	837	1	120	8	182	340	343	72,954
	和気	210	88,611	5	837	1	120	8	182	240	242	51,502
	備前	81	26,272	0	0	0	0	0	0	100	101	21,452
	高梁計	210	84,962	0	0	5	558	0	0	296	291	63,503
	高梁	98	39,713	0	0	0	0	0	0	172	168	37,819
	新見	112	45,249	0	0	5	558	0	0	124	123	25,684
	笠岡	450	170,842	3	481	1	180	3	166	519	516	112,658
	西大寺	493	182,080	4	580	3	412	0	0	439	432	94,126
運輸局取扱	3	1,449	0	0	0	0	0	0	3	2	629	

(単位:件、人、千円)

特例一時金			日雇労働求職者給付金						教育訓練給付金		項 目
受給資格 決定件数	受給者数	金額	日雇労働 被保険者 手 帳 交 付 数	受給者 実人員	給 付 額			受給者数	支 給 金 額		
					第 1 級	第 2 級	第 3 級				
11	11	2,525	0	2	60	60	0	0	1,301	44,757	3 年 度 計
1	1	210	0	0	5	5	0	0	108	3,730	3 年 度 月 平 均
17	17	3,550	0	7	143	143	0	0	1,223	42,922	4 年 度 計
1	1	296	0	1	12	12	0	0	102	3,577	4 年 度 月 平 均
10	9	2,060	0	3	99	99	0	0	1,369	45,848	3 年 計
1	1	172	0	0	8	8	0	0	114	3,821	3 年 月 平 均
17	17	3,586	0	3	76	76	0	0	1,281	45,856	4 年 計
1	1	299	0	0	6	6	0	0	107	3,821	4 年 月 平 均
2	1	245	0	0	0	0	0	0	123	4,443	4年 1月
0	2	461	0	0	0	0	0	0	76	2,623	2月
0	0	0	0	0	0	0	0	0	88	2,954	3月
4	4	798	0	0	0	0	0	0	102	3,843	4月
2	1	228	0	0	0	0	0	0	79	2,998	5月
3	2	521	0	0	0	0	0	0	89	2,863	6月
0	1	178	0	0	0	0	0	0	96	3,334	7月
0	1	182	0	1	38	38	0	0	101	3,508	8月
0	0	0	0	0	0	0	0	0	107	3,484	9月
0	0	0	0	1	15	15	0	0	159	6,485	10月
4	2	427	0	0	0	0	0	0	152	5,667	11月
2	3	546	0	1	23	23	0	0	109	3,654	12月
2	2	444	0	0	0	0	0	0	68	2,031	5年 1月
0	1	227	0	3	45	45	0	0	66	2,073	2月
0	0	0	0	1	23	23	0	0	95	2,982	3月
7	7	1,410	0	0	8	8	0	0	397	15,140	岡 山 計
2	2	397	0	0	15	15	0	0	142	4,330	津 山 計
0	0	0	0	0	0	0	0	0	108	3,287	津 山 計
2	2	397	0	0	15	15	0	0	34	1,043	美 作 計
1	1	189	0	0	83	83	0	0	413	14,585	倉 敷 中 央 計
1	1	189	0	0	83	83	0	0	298	10,928	倉 敷 中 央 計
0	0	0	0	0	0	0	0	0	61	2,028	総 社 計
0	0	0	0	0	0	0	0	0	54	1,629	児 島 計
3	3	710	0	0	0	0	0	0	29	753	玉 野 計
1	1	210	0	0	0	0	0	0	43	1,255	和 気 計
1	1	210	0	0	0	0	0	0	30	871	和 気 計
0	0	0	0	0	0	0	0	0	13	384	備 前 計
3	3	633	0	0	0	0	0	0	42	1,329	高 梁 計
0	0	0	0	0	0	0	0	0	19	575	高 梁 計
3	3	633	0	0	0	0	0	0	23	754	新 見 計
0	0	0	0	0	38	38	0	0	83	3,332	笠 岡 計
0	0	0	0	0	0	0	0	0	74	2,197	西 大 寺 計
0	0	0	-	-	-	-	-	-	-	-	運 輸 局 取 扱

令和4年度計

(1)給付関係(その3)

(ウ)基本手当以外(その2)

項 目	高年齢雇用継続基本給付金					高年齢再就職給付金				
	受給要件 確認件数	初回受給 者数	受給者数	受給者 実人員	支給金額	受給要件 確認件数	初回受給 者数	受給者数	受給者 実人員	支給金額
3年 度 計	3,720	2,239	45,833	86,974	2,248,273	0	0	0	0	0
3年 度 月 平 均	310	187	3,819	7,248	187,356	0	0	0	0	0
4年 度 計	3,779	2,073	44,041	83,433	2,166,864	1	1	1	2	33
4年 度 月 平 均	315	173	3,670	6,953	180,572	0	0	0	0	3
3年 計	3,771	2,227	46,338	87,883	2,280,618	0	0	0	0	0
3年 月 平 均	314	186	3,862	7,324	190,052	0	0	0	0	0
4年 計	3,725	2,095	44,422	84,162	2,179,137	0	0	0	0	0
4年 月 平 均	310	175	3,702	7,014	181,595	0	0	0	0	0
4年 1月	254	120	3,467	6,651	175,006	0	0	0	0	0
2月	306	133	3,939	7,492	191,187	0	0	0	0	0
3月	373	136	3,507	6,694	172,080	0	0	0	0	0
4月	297	143	3,867	7,310	185,976	0	0	0	0	0
5月	392	231	3,572	6,610	172,315	0	0	0	0	0
6月	349	395	4,077	7,535	192,410	0	0	0	0	0
7月	334	218	3,588	6,882	180,842	0	0	0	0	0
8月	310	138	3,953	7,448	189,839	0	0	0	0	0
9月	268	123	3,419	6,559	173,620	0	0	0	0	0
10月	233	152	3,950	7,484	191,565	0	0	0	0	0
11月	293	124	3,446	6,547	173,695	0	0	0	0	0
12月	316	182	3,637	6,950	180,602	0	0	0	0	0
5年 1月	268	110	3,428	6,562	173,579	0	0	0	0	0
2月	333	117	3,622	6,886	179,064	0	0	0	0	0
3月	386	140	3,482	6,660	173,357	1	1	1	2	33
岡山 山	1,541	886	17,812	33,509	861,200	0	0	0	0	0
津 山 計	303	168	3,833	7,363	184,374	0	0	0	0	0
津 山	251	142	3,180	6,119	149,854	0	0	0	0	0
美 作	52	26	653	1,244	34,520	0	0	0	0	0
倉敷中央計	1,188	610	13,545	25,792	693,184	0	0	0	0	0
倉敷中央	983	495	10,904	20,799	572,054	0	0	0	0	0
総社	149	83	1,930	3,636	91,222	0	0	0	0	0
児島	56	32	711	1,357	29,908	0	0	0	0	0
玉野	145	70	1,175	2,246	63,121	0	0	0	0	0
和 気 計	116	55	1,353	2,573	67,597	1	1	1	2	33
和 気	43	16	598	1,149	28,336	1	1	1	2	33
備前	73	39	755	1,424	39,261	0	0	0	0	0
高 梁 計	133	69	1,705	3,191	76,276	0	0	0	0	0
高 梁	77	41	1,035	1,935	49,092	0	0	0	0	0
新 見	56	28	670	1,256	27,184	0	0	0	0	0
笠 岡	178	124	2,810	5,292	130,080	0	0	0	0	0
西 大 寺	175	91	1,808	3,467	91,033	0	0	0	0	0
運輸局取扱	-	-	-	-	-	-	-	-	-	-

令和4年度計

(単位:件、人、千円)

育児休業給付(出生時育児休業給付金・基本給付金)					介護休業給付金		項 目
受給要件 確認件数	初回受給 者数	受給者数	受給者 実人員	支給金額	受給者数	支給金額	
6,649	6,669	34,982	68,558	8,396,204	367	91,966	3 年 度 計
554	556	2,915	5,713	699,684	31	7,664	3 年 度 月 平 均
7,341	7,360	37,246	72,361	9,014,429	366	89,276	4 年 度 計
612	613	3,104	6,030	751,202	31	7,440	4 年 度 月 平 均
6,571	6,615	34,786	68,275	8,333,336	361	91,371	3 年 度 計
548	551	2,899	5,690	694,445	30	7,614	3 年 月 平 均
7,086	7,059	36,553	71,221	8,827,437	352	85,309	4 年 度 計
591	588	3,046	5,935	735,620	29	7,109	4 年 月 平 均
561	578	3,056	5,903	741,005	28	6,497	4年 1月
537	543	2,912	5,623	714,120	29	5,962	2月
614	637	3,609	7,027	866,677	37	10,726	3月
485	504	3,326	6,599	781,623	26	4,933	4月
555	513	3,557	7,121	804,544	23	7,969	5月
603	589	3,070	6,033	734,479	34	5,917	6月
582	607	2,607	5,012	633,008	26	5,226	7月
630	635	2,856	5,556	702,093	27	5,476	8月
615	584	2,689	5,251	662,788	35	9,907	9月
611	619	2,870	5,560	706,428	41	10,477	10月
610	589	2,946	5,673	730,035	28	6,420	11月
683	661	3,055	5,863	750,637	18	5,799	12月
671	685	3,250	6,253	799,636	28	8,982	5年 1月
596	655	3,219	6,135	781,601	33	7,977	2月
700	719	3,801	7,305	927,558	47	10,192	3月
3,468	3,472	18,629	36,452	4,643,306	163	34,574	岡 山 計
611	615	3,358	6,187	709,825	53	12,100	津 山 計
516	518	2,780	5,243	602,884	44	8,809	津 山
95	97	578	944	106,941	9	3,291	美 作
2,120	2,134	10,008	19,616	2,464,574	79	21,680	倉 敷 中 央
1,804	1,812	8,449	16,596	2,129,335	58	16,791	倉 敷 中 央
175	172	710	1,431	162,758	12	3,342	総 社
141	150	849	1,589	172,481	9	1,547	児 島
126	128	634	1,261	153,118	9	3,787	玉 野 計
191	193	842	1,551	183,357	9	2,221	和 気 計
130	133	586	1,093	132,007	8	1,456	和 気
61	60	256	458	51,350	1	765	備 前
190	188	831	1,565	191,626	13	3,900	高 梁 計
118	122	528	946	119,824	7	2,195	高 梁
72	66	303	619	71,802	6	1,705	新 見
279	274	1,245	2,494	281,699	23	6,586	笠 岡 計
356	356	1,699	3,235	386,924	17	4,428	西 大 寺
-	-	-	-	-	-	-	運 輸 局 取 扱

令和4年度計

(1) 給付関係(その4)

(エ) 失業給付の不正受給処分状況

項 目	合計		求職者給付							
			一般被保険者					高年齢継続被保険者		
	件数	金額	基本手当			その他		不正受給発見により防止した日数	高年齢求職者給付	
			件数	日数	金額	件数	金額		件数	金額
3年度計	94	7,963	83	1,286	6,569	2	0	5,330	7	895
3年度月平均	8	664	7	107	547	0	0	444	1	75
4年度計	45	5,960	32	956	4,106	3	23	2,697	8	715
4年度月平均	4	497	3	80	342	0	2	225	1	60
3年計	81	7,602	68	1,105	5,583	2	0	3,883	6	652
3年月平均	7	634	6	92	465	0	0	324	1	54
4年計	64	6,222	52	1,064	4,373	2	3	4,365	8	730
4年月平均	5	519	4	89	364	0	0	364	1	61
4年 1月	12	440	12	83	440	0	0	905	0	0
2月	9	1,057	7	198	814	0	0	352	2	243
3月	9	788	9	146	788	0	0	904	0	0
4月	2	84	2	11	84	0	0	142	0	0
5月	2	784	1	6	39	0	0	53	0	0
6月	4	954	3	310	681	0	0	123	1	273
7月	3	740	2	121	740	0	0	142	1	0
8月	6	335	4	57	214	0	0	552	2	121
9月	1	0	1	0	0	0	0	150	0	0
10月	4	180	4	35	180	0	0	460	0	0
11月	9	790	5	80	323	2	3	472	1	93
12月	3	70	2	17	70	0	0	110	1	0
5年 1月	3	441	3	85	441	0	0	162	0	0
2月	4	737	2	133	717	1	20	104	1	0
3月	4	845	3	101	618	0	0	227	1	227
岡山	20	2,292	13	306	1,695	2	3	995	5	594
津山	5	271	4	57	271	0	0	511	1	0
津山	4	104	3	26	104	0	0	341	1	0
美作	1	167	1	31	167	0	0	170	0	0
倉敷中央計	12	2,074	8	227	1,188	1	20	665	2	121
倉敷中央	11	1,953	8	227	1,188	1	20	665	1	0
総社	0	0	0	0	0	0	0	0	0	0
児島	1	121	0	0	0	0	0	0	1	121
玉野	1	371	0	0	0	0	0	0	0	0
和気計	4	317	4	69	317	0	0	13	0	0
和気	3	271	3	56	271	0	0	13	0	0
備前	1	46	1	13	46	0	0	0	0	0
高梁計	1	0	1	0	0	0	0	360	0	0
高梁	0	0	0	0	0	0	0	0	0	0
新見	1	0	1	0	0	0	0	360	0	0
笠岡	0	0	0	0	0	0	0	0	0	0
西大寺	2	635	2	297	635	0	0	153	0	0
運輸局取扱	-	-	-	-	-	-	-	-	-	-

令和4年度計

(単位:件,千円)

		就職促進給付									納付命令		項目
短期雇用特例被保険者		日雇労働被保険者			再就職手当		就業手当		その他				
特例一時金		日雇労働求職者給付			件数	金額	件数	金額	件数	金額	件数	金額	
件数	金額	件数	日数	金額	件数	金額	件数	金額	件数	金額	件数	金額	
0	0	0	0	0	2	500	0	0	0	0	30	1,726	3年度計
0	0	0	0	0	0	42	0	0	0	0	3	144	3年度月平均
0	0	0	0	0	2	1,116	0	0	0	0	15	1,882	4年度計
0	0	0	0	0	0	93	0	0	0	0	1	157	4年度月平均
0	0	0	0	0	5	1,367	0	0	0	0	26	2,004	3年度計
0	0	0	0	0	0	114	0	0	0	0	2	167	3年月平均
0	0	0	0	0	2	1,116	0	0	0	0	21	1,551	4年度計
0	0	0	0	0	0	93	0	0	0	0	2	129	4年月平均
0	0	0	0	0	0	0	0	0	0	0	6	174	4年 1月
0	0	0	0	0	0	0	0	0	0	0	3	201	2月
0	0	0	0	0	0	0	0	0	0	0	1	2	3月
0	0	0	0	0	0	0	0	0	0	0	1	8	4月
0	0	0	0	0	1	745	0	0	0	0	0	0	5月
0	0	0	0	0	0	0	0	0	0	0	1	137	6月
0	0	0	0	0	0	0	0	0	0	0	2	455	7月
0	0	0	0	0	0	0	0	0	0	0	3	127	8月
0	0	0	0	0	0	0	0	0	0	0	0	0	9月
0	0	0	0	0	0	0	0	0	0	0	1	6	10月
0	0	0	0	0	1	371	0	0	0	0	3	441	11月
0	0	0	0	0	0	0	0	0	0	0	0	0	12月
0	0	0	0	0	0	0	0	0	0	0	0	0	5年 1月
0	0	0	0	0	0	0	0	0	0	0	1	8	2月
0	0	0	0	0	0	0	0	0	0	0	3	700	3月
0	0	0	0	0	0	0	0	0	0	0	9	1,232	岡山 計
0	0	0	0	0	0	0	0	0	0	0	0	0	津山 計
0	0	0	0	0	0	0	0	0	0	0	0	0	津山 計
0	0	0	0	0	0	0	0	0	0	0	0	0	美作 計
0	0	0	0	0	1	745	0	0	0	0	3	86	倉敷 中央
0	0	0	0	0	1	745	0	0	0	0	2	25	倉敷 中央
0	0	0	0	0	0	0	0	0	0	0	0	0	総社 計
0	0	0	0	0	0	0	0	0	0	0	1	61	児島 計
0	0	0	0	0	1	371	0	0	0	0	1	371	玉野 計
0	0	0	0	0	0	0	0	0	0	0	2	195	和気 計
0	0	0	0	0	0	0	0	0	0	0	2	195	和気 計
0	0	0	0	0	0	0	0	0	0	0	0	0	備前 計
0	0	0	0	0	0	0	0	0	0	0	0	0	高梁 計
0	0	0	0	0	0	0	0	0	0	0	0	0	高梁 計
0	0	0	0	0	0	0	0	0	0	0	0	0	新見 計
0	0	0	0	0	0	0	0	0	0	0	0	0	笠岡 計
0	0	0	0	0	0	0	0	0	0	0	0	0	西大寺 計
-	-	-	-	-	-	-	-	-	-	-	-	-	運輸局取扱

令和4年度計

(2)適用関係(その1)

(ア)月別、安定所別業務取扱状況

項目	適用事業所			被保険者			離職票 交付枚数	日雇労働 被保険者 手帳交付数	
	新規適用	廃止脱退	事業所数	資格 取得者数	資格 喪失者数	被保険者数			
3年度計	1,430	1,025	-	92,331	93,752	-	64,033	0	
3年度月平均	119	85	-	7,694	7,813	-	5,336	0	
3年度末	-	-	35,186	-	-	599,805	-	-	
4年度計	1,316	1,110	-	98,366	98,990	-	66,920	0	
4年度月平均	110	93	-	8,197	8,249	-	5,577	0	
4年度末	-	-	35,413	-	-	596,324	-	-	
3年計	1,441	1,079	-	93,812	93,176	-	63,568	0	
3年月平均	120	90	-	7,818	7,765	-	5,297	0	
3年末	-	-	35,029	-	-	603,372	-	-	
4年計	1,336	1,066	-	96,789	98,433	-	66,460	0	
4年月平均	111	89	-	8,066	8,203	-	5,538	0	
4年末	-	-	35,325	-	-	599,236	-	-	
4年 1月	109	61	35,080	5,838	8,021	601,121	5,672	0	
2月	86	26	35,143	5,762	6,181	600,709	4,361	0	
3月	114	70	35,186	6,469	7,541	599,805	5,209	0	
4月	173	150	35,210	18,342	16,863	601,248	11,639	0	
5月	130	76	35,265	11,612	7,875	604,880	5,104	0	
6月	120	108	35,281	8,105	7,542	605,286	4,735	0	
7月	125	58	35,347	7,261	7,923	604,676	5,273	0	
8月	107	57	35,400	6,655	7,335	604,003	5,072	0	
9月	99	292	35,211	6,697	8,095	602,512	5,176	0	
10月	95	55	35,257	7,295	8,834	601,061	5,936	0	
11月	94	61	35,292	6,838	6,316	601,308	4,291	0	
12月	84	52	35,325	5,915	5,907	599,236	3,992	0	
5年 1月	94	60	35,361	6,057	8,184	596,909	5,757	0	
2月	99	48	35,411	6,520	6,456	596,939	4,554	0	
3月	96	93	35,413	7,069	7,660	596,324	5,391	0	
令和4年度計	岡山	562	430	14,125	45,386	46,178	248,333	31,529	0
	津山	111	131	4,132	7,795	8,251	54,502	5,736	0
	津山	96	109	3,343	6,181	6,717	44,065	4,705	0
	美作	15	22	789	1,614	1,534	10,437	1,031	0
	倉敷中央	379	263	9,450	28,039	27,433	172,416	17,857	0
	倉敷中央	284	187	6,927	22,342	21,644	139,982	14,255	0
	総社	51	39	1,171	3,066	3,107	18,115	2,092	0
	児島	44	37	1,352	2,631	2,682	14,319	1,510	0
	玉野	34	22	967	1,992	2,184	15,167	1,494	0
	和気	50	49	1,478	3,082	3,074	22,489	2,083	0
	和気	30	33	893	1,773	1,803	12,899	1,229	0
	備前	20	16	585	1,309	1,271	9,590	854	0
	高梁	21	38	1,148	2,079	2,189	18,009	1,566	0
	高梁	16	22	628	1,293	1,344	10,957	936	0
	新見	5	16	520	786	845	7,052	630	0
	笠岡	65	104	2,183	4,661	4,428	34,306	2,924	0
西大寺	94	73	1,930	5,332	5,253	31,102	3,731	0	

(注)事業所数及び被保険者数は3月末現在の数値を計上。

事務組合							項目
組合数	委託事務所			被保険者			
	新規委託	委託解除	委託事業所	資格取得者数	資格喪失者数	被保険者数	
-	494	423	-	11,928	12,508	-	3年度計
-	41	35	-	994	1,042	-	3年度月平均
116	-	-	11,717	-	-	78,145	3年度末
-	459	473	-	13,316	13,264	-	4年度計
-	38	39	-	1,110	1,105	-	4年度月平均
114	-	-	11,710	-	-	77,839	4年度末
-	507	432	-	12,132	12,414	-	3年度計
-	42	36	-	1,011	1,035	-	3年月平均
116	-	-	11,666	-	-	78,452	3年度末
-	474	460	-	12,991	13,056	-	4年度計
-	40	38	-	1,083	1,088	-	4年月平均
114	-	-	11,690	-	-	78,106	4年度末
116	37	17	11,688	898	1,118	78,232	4年 1月
116	21	11	11,699	762	847	78,157	2月
116	36	18	11,717	1,038	1,060	78,145	3月
115	86	92	11,713	2,085	1,854	78,207	4月
115	64	72	11,705	1,444	1,165	78,342	5月
115	47	79	11,675	1,199	1,100	78,437	6月
114	42	25	11,691	1,029	990	78,443	7月
114	30	35	11,687	897	1,073	78,301	8月
114	24	64	11,648	907	1,025	78,103	9月
114	31	17	11,663	984	1,082	77,974	10月
114	24	12	11,675	908	913	78,007	11月
114	32	18	11,690	840	829	78,106	12月
114	31	22	11,697	980	1,165	77,906	5年 1月
114	25	19	11,704	955	905	77,943	2月
114	23	18	11,710	1,088	1,163	77,839	3月
38	141	153	3,425	4,179	3,994	23,583	岡山計 津山計 美作計 倉敷中央計 倉敷中央計 総社 児島計 玉野計 和気計 和備計 高梁計 高梁見計 笠岡計 西大寺計
22	50	59	1,591	1,304	1,549	8,816	
19	41	46	1,216	988	1,210	6,680	
3	9	13	375	316	339	2,136	
23	138	118	3,261	4,023	3,888	22,039	
17	101	87	2,358	2,822	2,683	15,788	
3	16	14	425	457	503	3,093	
3	21	17	478	744	702	3,158	
5	18	11	363	280	326	1,581	
6	30	27	796	960	897	5,520	
2	15	15	451	445	448	2,829	
4	15	12	345	515	449	2,691	
8	12	29	651	526	640	4,442	
5	8	14	338	326	404	2,549	
3	4	15	313	200	236	1,893	
11	32	49	1,018	1,283	1,310	7,881	
1	38	27	605	761	660	3,977	

(2)適用関係(その2)

(イ)産業別、規模別適用事業所及び被保険者数

項目	全 数				4人以下		5~29人	
	事業所数	被 保 険 者 数	産業別比率(%)		事業所数	被 保 険 者 数	事業所数	被 保 険 者 数
			事業所数	被保険者				
A 農 業、林 業	482	3,535	1.4	0.6	321	554	139	1,616
B 漁 業	77	248	0.2	0.0	59	141	18	107
C 鉱業、採石業、砂利採取業	40	319	0.1	0.1	21	35	18	233
D 建 設 業	7,875	43,031	22.2	7.2	5,528	9,502	2,185	21,259
E 製 造 業	4,387	145,666	12.4	24.4	1,858	3,284	1,658	21,364
(09) 食 料 品	487	18,936	1.4	3.2	213	366	165	2,101
(10) 飲料・たばこ・飼料	64	581	0.2	0.1	29	42	32	407
(11) 織 維	634	11,388	1.8	1.9	261	467	279	3,735
(12) 木 材・木 製 品	167	2,139	0.5	0.4	97	149	54	576
(13) 家 具・装 備 品	117	1,231	0.3	0.2	81	141	27	329
(14) パルプ・紙・紙加工品	63	2,356	0.2	0.4	15	27	26	407
(15) 印刷・同関連業	207	4,272	0.6	0.7	86	153	83	997
(16) 化 学 工 業	131	11,624	0.4	1.9	29	50	43	639
(17) 石油製品・石炭製品	17	400	0.0	0.1	6	10	6	79
(18) プラスチック製品	90	4,105	0.3	0.7	28	58	36	479
(19) ゴ ム 製 品	55	3,432	0.2	0.6	11	17	25	355
(20) なめし革・同製品・毛皮	13	82	0.0	0.0	9	15	3	36
(21) 窯業・土石製品	271	5,374	0.8	0.9	115	211	118	1,625
(22) 鉄 鋼	126	10,639	0.4	1.8	45	80	47	596
(23) 非 鉄 金 属	44	1,781	0.1	0.3	16	34	12	190
(24) 金 属 製 品	572	10,200	1.6	1.7	267	514	224	2,622
(25) はん用機械器具	348	11,585	1.0	1.9	125	226	153	1,980
(26) 生産用機械器具	118	4,102	0.3	0.7	49	86	44	549
(27) 業務用機械器具	46	1,189	0.1	0.2	21	34	15	155
(28) 電子部品・デバイス・電子回路	23	1,897	0.1	0.3	10	22	8	103
(29) 電気機械器具	210	13,013	0.6	2.2	73	123	58	794
(30) 情報通信機械器具	7	382	0.0	0.1	1	3	4	72
(31) 輸送用機械器具	364	20,689	1.0	3.5	163	276	126	1,628
(32) その他の製造業	213	4,269	0.6	0.7	108	180	70	910
F 電気・ガス・熱供給・水道業	57	1,743	0.2	0.3	34	50	13	133
G 情 報 通 信 業	440	9,489	1.2	1.6	242	343	130	1,586
H 運 輸 業、郵 便 業	1,460	37,490	4.1	6.3	529	976	662	8,404
I 卸 売 業・小 売 業	5,506	95,419	15.5	16.0	3,492	5,895	1,610	17,263
(50 ~ 55) 卸 売 業	1,456	23,276	4.1	3.9	818	1,380	475	5,520
(56 ~ 61) 小 売 業	4,050	72,143	11.4	12.1	2,674	4,515	1,135	11,743
J 金 融 業、保 険 業	353	12,980	1.0	2.2	221	398	93	1,135
K 不 動 産 業、物 品 賃 貸 業	813	5,843	2.3	1.0	613	922	162	1,702
L 学 術 研 究、専 門・技 術 サ ー ビ ス 業	1,856	15,941	5.2	2.7	1,297	2,068	483	4,982
M 宿 泊 業、飲 食 サ ー ビ ス 業	2,033	13,726	5.7	2.3	1,568	2,193	385	3,974
(75) 宿 泊 業	181	2,874	0.5	0.5	77	120	76	789
N 生 活 関 連 サ ー ビ ス 業、娯 楽 業	1,679	12,472	4.7	2.1	1,227	1,830	366	3,908
O 教 育、学 習 支 援 事 業	558	21,191	1.6	3.6	287	476	191	2,451
P 医 療、福 祉	4,016	105,512	11.3	17.7	1,720	3,748	1,642	18,230
(83) 医 療 業	2,340	57,283	6.6	9.6	1,213	2,708	885	7,940
(85) 社会保険・社会福祉・介護事業	1,646	47,979	4.6	8.0	486	1,008	752	10,229
Q 複 合 サ ー ビ ス 業	704	10,897	2.0	1.8	455	1,069	212	1,803
R サ ー ビ ス 業	2,893	47,471	8.2	8.0	1,775	2,885	810	9,231
(91) 職業紹介・労働者派遣業	202	16,646	0.6	2.8	61	86	40	567
S 公 務	164	13,270	0.5	2.2	51	73	57	720
T 分 類 不 能	20	81	0.1	0.0	16	31	4	50
合 計	35,413	596,324	-	-	21,314	36,473	10,838	120,151

産業分類は平成25年10月改定「日本標準産業分類」に基づく区分による。

(令和5年3月31日現在)

30～99人		100～499人		500～999人		1000人以上		項目
事業所数	被保険者数	事業所数	被保険者数	事業所数	被保険者数	事業所数	被保険者数	
18	815	4	550	0	0	0	0	A 農 業 、 林 業
0	0	0	0	0	0	0	0	B 漁 業
1	51	0	0	0	0	0	0	C 鉱業、採石業、砂利採取業
134	6,206	27	5,201	1	863	0	0	D 建 設 業
584	31,117	248	51,103	30	21,266	9	17,532	E 製 造 業
66	3,661	37	8,031	5	3,326	1	1,451	(09) 食 料 品
3	132	0	0	0	0	0	0	(10) 飲料・たばこ・飼料
76	3,991	17	2,660	1	535	0	0	(11) 織 維
13	691	3	723	0	0	0	0	(12) 木 材 ・ 木 製 品
5	208	4	553	0	0	0	0	(13) 家 具 ・ 装 備 品
16	773	6	1,149	0	0	0	0	(14) パルプ・紙・紙加工品
30	1,537	8	1,585	0	0	0	0	(15) 印刷・同関連業
33	1,898	22	5,017	2	1,808	2	2,212	(16) 化 学 工 業
5	311	0	0	0	0	0	0	(17) 石油製品・石炭製品
17	899	7	1,294	2	1,375	0	0	(18) プラスチック製品
13	762	4	537	2	1,761	0	0	(19) ゴ ム 製 品
1	31	0	0	0	0	0	0	(20) なめし革・同製品・毛皮
28	1,584	9	1,345	1	609	0	0	(21) 窯業・土石製品
15	908	16	3,346	2	1,532	1	4,177	(22) 鉄 鋼
12	505	4	1,052	0	0	0	0	(23) 非 鉄 金 属
62	3,254	18	3,008	1	802	0	0	(24) 金 属 製 品
50	2,643	17	3,579	1	743	2	2,414	(25) は ん 用 機 械 器 具
15	842	10	2,625	0	0	0	0	(26) 生産用機械器具
7	312	3	688	0	0	0	0	(27) 業務用機械器具
1	46	2	476	2	1,250	0	0	(28) 電子部品・デバイス・電子回路
50	2,703	25	5,395	3	1,860	1	2,138	(29) 電 気 機 械 器 具
1	52	1	255	0	0	0	0	(30) 情報通信機械器具
38	2,057	27	5,923	8	5,665	2	5,140	(31) 輸送用機械器具
27	1,317	8	1,862	0	0	0	0	(32) その他の製造業
7	370	2	434	1	756	0	0	F 電気・ガス・熱供給・水道業
48	2,694	19	3,093	0	0	1	1,773	G 情 報 通 信 業
197	10,110	65	12,789	6	3,860	1	1,351	H 運 輸 業 、 郵 便 業
286	14,709	96	20,233	12	7,750	10	29,569	I 卸 売 業 ・ 小 売 業
128	6,596	31	7,026	4	2,754	0	0	(50 ～ 55) 卸 売 業
158	8,113	65	13,207	8	4,996	10	29,569	(56 ～ 61) 小 売 業
18	1,015	15	3,105	4	2,182	2	5,145	J 金 融 業 、 保 険 業
31	1,517	7	1,702	0	0	0	0	K 不 動 産 業 、 物 品 賃 貸 業
56	2,828	16	2,779	3	1,966	1	1,318	L 学 術 研 究 ・ 専 門 ・ 技 術 サ ー ビ ス 業
61	3,253	17	2,882	2	1,424	0	0	M 宿 泊 業 、 飲 食 サ ー ビ ス 業
23	1,113	5	852	0	0	0	0	(75) 宿 泊 業
73	3,638	12	1,931	0	0	1	1,165	N 生 活 関 連 サ ー ビ ス 業 、 娯 楽 業
62	3,522	14	2,563	1	996	3	11,183	O 教 育 、 学 習 支 援 事 業
448	23,654	188	40,322	9	5,616	9	13,942	P 医 療 、 福 祉
126	6,881	100	22,666	8	4,742	8	12,346	(83) 医 療 業
318	16,616	88	17,656	1	874	1	1,596	(85) 社会保険・社会福祉・介護事業
18	1,115	15	3,686	4	3,224	0	0	Q 複 合 サ ー ビ ス 業
208	11,015	93	18,360	5	3,361	2	2,619	R サ ー ビ ス 業
51	2,861	45	9,232	4	2,755	1	1,145	(91) 職業紹介・労働者派遣業
22	1,379	30	6,804	2	1,484	2	2,810	S 公 務
0	0	0	0	0	0	0	0	T 分 類 不 能
2,272	119,008	868	177,537	80	54,748	41	88,407	合 計

(2)適用関係(その3)

(ウ)安定所別、産業別適用事業所数

項目	A	B	C	D	E	F	G	H	I	J
	林農 業業	漁 業	砂採 利 採石 取 業業業	建 設 業	製 造 業	水熱電 道供気 給ガ 業・ス	情 報 通 信 業	郵 運 便 輸 業業	小卸 売 業業	保 金 融 業業
岡山	98	4	6	2,867	1,043	20	301	430	2,453	197
県計に占める割合	20.3%	5.2%	15.0%	36.4%	23.8%	35.1%	68.4%	29.5%	44.6%	55.8%
津山計	156	3	7	820	625	11	36	165	684	27
県計に占める割合	32.4%	3.9%	17.5%	10.4%	14.2%	19.3%	8.2%	11.3%	12.4%	7.6%
津山	107	1	6	669	474	8	29	130	591	24
県計に占める割合	22.2%	1.3%	15.0%	8.5%	10.8%	14.0%	6.6%	8.9%	10.7%	6.8%
美作	49	2	1	151	151	3	7	35	93	3
県計に占める割合	10.2%	2.6%	2.5%	1.9%	3.4%	5.3%	1.6%	2.4%	1.7%	0.8%
倉敷中央計	45	0	7	2,659	1,301	6	70	352	1,268	81
県計に占める割合	9.3%	-	17.5%	33.8%	29.7%	10.5%	15.9%	24.1%	23.0%	22.9%
倉敷中央	28	0	3	2,012	790	4	58	273	905	63
県計に占める割合	5.8%	-	7.5%	25.5%	18.0%	7.0%	13.2%	18.7%	16.4%	17.8%
総社	15	0	2	283	158	0	5	44	172	7
県計に占める割合	3.1%	-	5.0%	3.6%	3.6%	-	1.1%	3.0%	3.1%	2.0%
児島	2	0	2	364	353	2	7	35	191	11
県計に占める割合	0.4%	-	5.0%	4.6%	8.0%	3.5%	1.6%	2.4%	3.5%	3.1%
玉野	5	2	2	189	226	4	9	44	136	4
県計に占める割合	1.0%	2.6%	5.0%	2.4%	5.2%	7.0%	2.0%	3.0%	2.5%	1.1%
和気計	31	38	5	280	289	2	5	158	179	4
県計に占める割合	6.4%	49.4%	12.5%	3.6%	6.6%	3.5%	1.1%	10.8%	3.3%	1.1%
和気	24	0	4	204	184	2	2	61	112	0
県計に占める割合	5.0%	-	10.0%	2.6%	4.2%	3.5%	0.5%	4.2%	2.0%	-
備前	7	38	1	76	105	0	3	97	67	4
県計に占める割合	1.5%	49.4%	2.5%	1.0%	2.4%	-	0.7%	6.6%	1.2%	1.1%
高梁計	56	1	6	192	171	2	5	58	189	5
県計に占める割合	11.6%	1.3%	15.0%	2.4%	3.9%	3.5%	1.1%	4.0%	3.4%	1.4%
高梁	27	0	4	114	94	1	2	32	106	1
県計に占める割合	5.6%	-	10.0%	1.4%	2.1%	1.8%	0.5%	2.2%	1.9%	0.3%
新見	29	1	2	78	77	1	3	26	83	4
県計に占める割合	6.0%	1.3%	5.0%	1.0%	1.8%	1.8%	0.7%	1.8%	1.5%	1.1%
笠岡	44	2	4	409	450	5	5	132	306	21
県計に占める割合	9.1%	2.6%	10.0%	5.2%	10.3%	8.8%	1.1%	9.0%	5.6%	5.9%
西大寺	47	27	3	459	282	7	9	121	291	14
県計に占める割合	9.8%	35.1%	7.5%	5.8%	6.4%	12.3%	2.0%	8.3%	5.3%	4.0%
岡山県計	482	77	40	7,875	4,387	57	440	1,460	5,506	353

産業分類は平成25年10月改定「日本標準産業分類」に基づく区分による。

(令和5年3月31日現在)

K 物不 品動 賃産 貸業 業業	L サ専学 ー門術 ビ・研 ス技究 業術、	M サ飲宿 ー泊 ビス業 業食、	N 娛ー生 楽ス活 業業連 業、サ	O 学教 習支 援育 業、	P 福医 社療	Q サ複 ービ ス合 業合	R サー ービ ス業	S 公 務	T 分 類 不 能	計	項 目
460	1,092	974	799	245	1,574	219	1,258	76	9	14,125	岡 山
56.6%	58.8%	47.9%	47.6%	43.9%	39.2%	31.1%	43.5%	46.3%	45.0%	39.9%	県計に占める割合
65	136	204	167	56	447	133	360	28	2	4,132	津 山 計
8.0%	7.3%	10.0%	9.9%	10.0%	11.1%	18.9%	12.4%	17.1%	10.0%	11.7%	県計に占める割合
56	116	171	130	46	369	103	292	19	2	3,343	津山
6.9%	6.3%	8.4%	7.7%	8.2%	9.2%	14.6%	10.1%	11.6%	10.0%	9.4%	県計に占める割合
9	20	33	37	10	78	30	68	9	0	789	美作
1.1%	1.1%	1.6%	2.2%	1.8%	1.9%	4.3%	2.4%	5.5%	-	2.2%	県計に占める割合
202	403	551	422	147	1,081	125	705	21	4	9,450	倉 敷 中 央 計
24.8%	21.7%	27.1%	25.1%	26.3%	26.9%	17.8%	24.4%	12.8%	20.0%	26.7%	県計に占める割合
167	334	425	331	124	774	77	546	13	0	6,927	倉敷中央
20.5%	18.0%	20.9%	19.7%	22.2%	19.3%	10.9%	18.9%	7.9%	-	19.6%	県計に占める割合
21	39	66	54	15	174	23	86	7	0	1,171	総社
2.6%	2.1%	3.2%	3.2%	2.7%	4.3%	3.3%	3.0%	4.3%	-	3.3%	県計に占める割合
14	30	60	37	8	133	25	73	1	4	1,352	児島
1.7%	1.6%	3.0%	2.2%	1.4%	3.3%	3.6%	2.5%	0.6%	20.0%	3.8%	県計に占める割合
11	43	40	40	6	112	26	64	4	0	967	玉 野
1.4%	2.3%	2.0%	2.4%	1.1%	2.8%	3.7%	2.2%	2.4%	-	2.7%	県計に占める割合
11	30	63	45	25	165	37	101	9	1	1,478	和 気 計
1.4%	1.6%	3.1%	2.7%	4.5%	4.1%	5.3%	3.5%	5.5%	5.0%	4.2%	県計に占める割合
6	19	38	26	10	120	23	49	8	1	893	和気
0.7%	1.0%	1.9%	1.5%	1.8%	3.0%	3.3%	1.7%	4.9%	5.0%	2.5%	県計に占める割合
5	11	25	19	15	45	14	52	1	0	585	備前
0.6%	0.6%	1.2%	1.1%	2.7%	1.1%	2.0%	1.8%	0.6%	-	1.7%	県計に占める割合
21	28	41	60	20	112	59	112	10	0	1,148	高 梁 計
2.6%	1.5%	2.0%	3.6%	3.6%	2.8%	8.4%	3.9%	6.1%	-	3.2%	県計に占める割合
11	14	19	28	10	60	31	68	6	0	628	高梁
1.4%	0.8%	0.9%	1.7%	1.8%	1.5%	4.4%	2.4%	3.7%	-	1.8%	県計に占める割合
10	14	22	32	10	52	28	44	4	0	520	新見
1.2%	0.8%	1.1%	1.9%	1.8%	1.3%	4.0%	1.5%	2.4%	-	1.5%	県計に占める割合
20	64	87	83	38	271	62	167	11	2	2,183	笠 岡
2.5%	3.4%	4.3%	4.9%	6.8%	6.7%	8.8%	5.8%	6.7%	10.0%	6.2%	県計に占める割合
23	60	73	63	21	254	43	126	5	2	1,930	西 大 寺
2.8%	3.2%	3.6%	3.8%	3.8%	6.3%	6.1%	4.4%	3.0%	10.0%	5.4%	県計に占める割合
813	1,856	2,033	1,679	558	4,016	704	2,893	164	20	35,413	岡 山 県 計

(エ)安定所別、産業別被保険者数

項 目	A 林農 業業	B 漁 業	C 砂採鉍 利採石 取業業	D 建 設 業	E 製 造 業	F 水熱電 道供気 給・ガ 業・ス	G 情 報 通 信 業	H 郵 運 便 輸 業業	I 小 卸 売 売 業業	J 保 金 險 融 業業
岡 山	717	15	42	18,678	27,875	1,474	7,661	15,254	52,389	10,630
県計に占める割合	20.3%	6.0%	13.2%	43.4%	19.1%	84.6%	80.7%	40.7%	54.9%	81.9%
津 山 計	914	12	58	4,107	15,908	71	385	1,949	6,135	244
県計に占める割合	25.9%	4.8%	18.2%	9.5%	10.9%	4.1%	4.1%	5.2%	6.4%	1.9%
津山	637	3	50	3,191	11,767	64	357	1,623	5,678	233
県計に占める割合	18.0%	1.2%	15.7%	7.4%	8.1%	3.7%	3.8%	4.3%	6.0%	1.8%
美作	277	9	8	916	4,141	7	28	326	457	11
県計に占める割合	7.8%	3.6%	2.5%	2.1%	2.8%	0.4%	0.3%	0.9%	0.5%	0.1%
倉 敷 中 央 計	436	0	48	13,518	49,638	93	785	10,848	28,762	1,492
県計に占める割合	12.3%	-	15.0%	31.4%	34.1%	5.3%	8.3%	28.9%	30.1%	11.5%
倉敷中央	210	0	28	10,766	35,555	92	763	9,027	26,114	1,322
県計に占める割合	5.9%	-	8.8%	25.0%	24.4%	5.3%	8.0%	24.1%	27.4%	10.2%
総社	222	0	2	1,251	8,166	0	10	1,368	969	155
県計に占める割合	6.3%	-	0.6%	2.9%	5.6%	-	0.1%	3.6%	1.0%	1.2%
児島	4	0	18	1,501	5,917	1	12	453	1,679	15
県計に占める割合	0.1%	-	5.6%	3.5%	4.1%	0.1%	0.1%	1.2%	1.8%	0.1%
玉 野	34	6	11	713	7,105	25	148	886	1,172	11
県計に占める割合	1.0%	2.4%	3.4%	1.7%	4.9%	1.4%	1.6%	2.4%	1.2%	0.1%
和 気 計	193	126	32	1,084	10,555	3	21	2,653	1,144	246
県計に占める割合	5.5%	50.8%	10.0%	2.5%	7.2%	0.2%	0.2%	7.1%	1.2%	1.9%
和気	138	0	30	729	6,480	3	3	711	560	0
県計に占める割合	3.9%	-	9.4%	1.7%	4.4%	0.2%	0.0%	1.9%	0.6%	-
備前	55	126	2	355	4,075	0	18	1,942	584	246
県計に占める割合	1.6%	50.8%	0.6%	0.8%	2.8%	-	0.2%	5.2%	0.6%	1.9%
高 梁 計	301	0	88	1,308	6,476	10	63	1,205	1,331	93
県計に占める割合	8.5%	-	27.6%	3.0%	4.4%	0.6%	0.7%	3.2%	1.4%	0.7%
高梁	123	0	27	731	4,487	1	54	756	525	88
県計に占める割合	3.5%	-	8.5%	1.7%	3.1%	0.1%	0.6%	2.0%	0.6%	0.7%
新見	178	0	61	577	1,989	9	9	449	806	5
県計に占める割合	5.0%	-	19.1%	1.3%	1.4%	0.5%	0.1%	1.2%	0.8%	0.0%
笠 岡	630	9	36	1,907	16,417	16	93	2,208	1,753	216
県計に占める割合	17.8%	3.6%	11.3%	4.4%	11.3%	0.9%	1.0%	5.9%	1.8%	1.7%
西 大 寺	310	80	4	1,716	11,692	51	333	2,487	2,733	48
県計に占める割合	8.8%	32.3%	1.3%	4.0%	8.0%	2.9%	3.5%	6.6%	2.9%	0.4%
岡 山 県 計	3,535	248	319	43,031	145,666	1,743	9,489	37,490	95,419	12,980

(令和5年3月31日現在)

K 物不 品動 賃産 貸業 業業	L サ専学 門術 ビ・研 ス技究 業術、	M サ飲宿 泊業 ビス業 業食、	N 娛 生 ビ活 業ス開 業連業、サ	O 学教 習支 援育 業、	P 福医 祉療	Q サ複 ビ ス業合	R サ ビ ス 業	S 公 務	T 分 類 不 能	計	項 目
3,305	11,055	6,895	6,455	12,763	38,539	4,059	25,691	4,793	43	248,333	岡 山
56.6%	69.3%	50.2%	51.8%	60.2%	36.5%	37.2%	54.1%	36.1%	53.1%	41.6%	県計に占める割合
282	1,383	1,184	1,069	838	12,140	1,859	4,010	1,936	18	54,502	津 山 計
4.8%	8.7%	8.6%	8.6%	4.0%	11.5%	17.1%	8.4%	14.6%	22.2%	9.1%	県計に占める割合
268	1,078	825	748	735	10,362	1,396	3,651	1,381	18	44,065	津山
4.6%	6.8%	6.0%	6.0%	3.5%	9.8%	12.8%	7.7%	10.4%	22.2%	7.4%	県計に占める割合
14	305	359	321	103	1,778	463	359	555	0	10,437	美作
0.2%	1.9%	2.6%	2.6%	0.5%	1.7%	4.2%	0.8%	4.2%	-	1.8%	県計に占める割合
1,710	2,341	4,080	3,328	6,293	32,751	2,410	10,923	2,951	9	172,416	倉 敷 中 央 計
29.3%	14.7%	29.7%	26.7%	29.7%	31.0%	22.1%	23.0%	22.2%	11.1%	28.9%	県計に占める割合
1,555	2,140	3,037	2,777	5,918	26,375	2,087	9,741	2,475	0	139,982	倉敷中央
26.6%	13.4%	22.1%	22.3%	27.9%	25.0%	19.2%	20.5%	18.7%	-	23.5%	県計に占める割合
58	96	570	286	346	3,472	171	502	471	0	18,115	総社
1.0%	0.6%	4.2%	2.3%	1.6%	3.3%	1.6%	1.1%	3.5%	-	3.0%	県計に占める割合
97	105	473	265	29	2,904	152	680	5	9	14,319	児島
1.7%	0.7%	3.4%	2.1%	0.1%	2.8%	1.4%	1.4%	0.0%	11.1%	2.4%	県計に占める割合
72	396	323	488	35	2,594	163	637	348	0	15,167	玉 野
1.2%	2.5%	2.4%	3.9%	0.2%	2.5%	1.5%	1.3%	2.6%	-	2.5%	県計に占める割合
66	175	197	197	184	3,760	184	778	889	2	22,489	和 気 計
1.1%	1.1%	1.4%	1.6%	0.9%	3.6%	1.7%	1.6%	6.7%	2.5%	3.8%	県計に占める割合
55	117	113	109	128	2,926	103	236	456	2	12,899	和気
0.9%	0.7%	0.8%	0.9%	0.6%	2.8%	0.9%	0.5%	3.4%	2.5%	2.2%	県計に占める割合
11	58	84	88	56	834	81	542	433	0	9,590	備前
0.2%	0.4%	0.6%	0.7%	0.3%	0.8%	0.7%	1.1%	3.3%	-	1.6%	県計に占める割合
136	103	148	256	328	3,552	1,090	641	880	0	18,009	高 梁 計
2.3%	0.6%	1.1%	2.1%	1.5%	3.4%	10.0%	1.4%	6.6%	-	3.0%	県計に占める割合
84	39	76	108	164	2,189	555	410	540	0	10,957	高梁
1.4%	0.2%	0.6%	0.9%	0.8%	2.1%	5.1%	0.9%	4.1%	-	1.8%	県計に占める割合
52	64	72	148	164	1,363	535	231	340	0	7,052	新見
0.9%	0.4%	0.5%	1.2%	0.8%	1.3%	4.9%	0.5%	2.6%	-	1.2%	県計に占める割合
74	257	504	384	422	6,445	418	1,212	1,302	3	34,306	笠 岡
1.3%	1.6%	3.7%	3.1%	2.0%	6.1%	3.8%	2.6%	9.8%	3.7%	5.8%	県計に占める割合
198	231	395	295	328	5,731	714	3,579	171	6	31,102	西 大 寺
3.4%	1.4%	2.9%	2.4%	1.5%	5.4%	6.6%	7.5%	1.3%	7.4%	5.2%	県計に占める割合
5,843	15,941	13,726	12,472	21,191	105,512	10,897	47,471	13,270	81	596,324	岡 山 県 計

(2)適用関係(その4)

(オ)安定所別、規模別適用事業所数

(令和5年3月31日現在)

項目	4人以下	5～29人	30～99人	100～499人	500～999人	1000人以上	計
岡山	8,713	4,122	879	349	39	23	14,125
県計に占める割合	40.9%	38.0%	38.7%	40.2%	48.8%	56.1%	39.9%
津山計	2,470	1,291	269	99	2	1	4,132
県計に占める割合	11.6%	11.9%	11.8%	11.4%	2.5%	2.4%	11.7%
津山	2,005	1,048	207	80	2	1	3,343
県計に占める割合	9.4%	9.7%	9.1%	9.2%	2.5%	2.4%	9.4%
美作	465	243	62	19	0	0	789
県計に占める割合	2.2%	2.2%	2.7%	2.2%	-	-	2.2%
倉敷中央計	5,629	2,985	587	212	24	13	9,450
県計に占める割合	26.4%	27.5%	25.8%	24.4%	30.0%	31.7%	26.7%
倉敷中央	4,073	2,226	442	153	21	12	6,927
県計に占める割合	19.1%	20.5%	19.5%	17.6%	26.3%	29.3%	19.6%
総社	721	346	65	36	2	1	1,171
県計に占める割合	3.4%	3.2%	2.9%	4.1%	2.5%	2.4%	3.3%
児島	835	413	80	23	1	0	1,352
県計に占める割合	3.9%	3.8%	3.5%	2.6%	1.3%	-	3.8%
玉野	570	298	72	24	2	1	967
県計に占める割合	2.7%	2.7%	3.2%	2.8%	2.5%	2.4%	2.7%
和気計	865	465	104	41	2	1	1,478
県計に占める割合	4.1%	4.3%	4.6%	4.7%	2.5%	2.4%	4.2%
和気	511	291	62	29	0	0	893
県計に占める割合	2.4%	2.7%	2.7%	3.3%	-	-	2.5%
備前	354	174	42	12	2	1	585
県計に占める割合	1.7%	1.6%	1.8%	1.4%	2.5%	2.4%	1.7%
高梁計	673	365	75	31	4	0	1,148
県計に占める割合	3.2%	3.4%	3.3%	3.6%	5.0%	-	3.2%
高梁	375	189	43	18	3	0	628
県計に占める割合	1.8%	1.7%	1.9%	2.1%	3.8%	-	1.8%
新見	298	176	32	13	1	0	520
県計に占める割合	1.4%	1.6%	1.4%	1.5%	1.3%	-	1.5%
笠岡	1,216	744	163	54	6	0	2,183
県計に占める割合	5.7%	6.9%	7.2%	6.2%	7.5%	-	6.2%
西大寺	1,178	568	123	58	1	2	1,930
県計に占める割合	5.5%	5.2%	5.4%	6.7%	1.3%	4.9%	5.4%
岡山県計	21,314	10,838	2,272	868	80	41	35,413

産業分類は平成25年10月改定「日本標準産業分類」に基づく区分による。

(カ)安定所別、規模別被保険者数

(令和5年3月31日現在)

項目	4人以下	5～29人	30～99人	100～499人	500～999人	1000人以上	計
岡山	14,285	45,924	46,349	72,881	26,751	42,143	248,333
県計に占める割合	39.2%	38.2%	38.9%	41.1%	48.9%	47.7%	41.6%
津山計	4,380	14,250	14,038	19,363	1,322	1,149	54,502
県計に占める割合	12.0%	11.9%	11.8%	10.9%	2.4%	1.3%	9.1%
津山	3,550	11,542	10,661	15,841	1,322	1,149	44,065
県計に占める割合	9.7%	9.6%	9.0%	8.9%	2.4%	1.3%	7.4%
美作	830	2,708	3,377	3,522	0	0	10,437
県計に占める割合	2.3%	2.3%	2.8%	2.0%	-	-	1.8%
倉敷中央計	9,924	32,988	30,758	43,388	16,515	38,843	172,416
県計に占める割合	27.2%	27.5%	25.8%	24.4%	30.2%	43.9%	28.9%
倉敷中央	7,204	24,625	23,079	32,877	14,805	37,392	139,982
県計に占める割合	19.8%	20.5%	19.4%	18.5%	27.0%	42.3%	23.5%
総社	1,242	3,830	3,683	6,786	1,123	1,451	18,115
県計に占める割合	3.4%	3.2%	3.1%	3.8%	2.1%	1.6%	3.0%
児島	1,478	4,533	3,996	3,725	587	0	14,319
県計に占める割合	4.1%	3.8%	3.4%	2.1%	1.1%	-	2.4%
玉野	952	3,220	3,794	4,453	1,318	1,430	15,167
県計に占める割合	2.6%	2.7%	3.2%	2.5%	2.4%	1.6%	2.5%
和気計	1,593	5,056	5,152	8,240	1,218	1,230	22,489
県計に占める割合	4.4%	4.2%	4.3%	4.6%	2.2%	1.4%	3.8%
和気	923	3,104	3,107	5,765	0	0	12,899
県計に占める割合	2.5%	2.6%	2.6%	3.2%	-	-	2.2%
備前	670	1,952	2,045	2,475	1,218	1,230	9,590
県計に占める割合	1.8%	1.6%	1.7%	1.4%	2.2%	1.4%	1.6%
高梁計	1,162	3,930	4,052	5,934	2,931	0	18,009
県計に占める割合	3.2%	3.3%	3.4%	3.3%	5.4%	-	3.0%
高梁	626	2,113	2,358	3,550	2,310	0	10,957
県計に占める割合	1.7%	1.8%	2.0%	2.0%	4.2%	-	1.8%
新見	536	1,817	1,694	2,384	621	0	7,052
県計に占める割合	1.5%	1.5%	1.4%	1.3%	1.1%	-	1.2%
笠岡	2,205	8,315	8,303	11,513	3,970	0	34,306
県計に占める割合	6.0%	6.9%	7.0%	6.5%	7.3%	-	5.8%
西大寺	1,972	6,468	6,562	11,765	723	3,612	31,102
県計に占める割合	5.4%	5.4%	5.5%	6.6%	1.3%	4.1%	5.2%
岡山県計	36,473	120,151	119,008	177,537	54,748	88,407	596,324

(3) 事務組合関係

項目	全 数				4人以下 事業所数
	事業所数	被保険者数	産業別比率(%)		
			事業所数	被保険者数	
A 農 業 、 林 業	203	1,279	1.7	1.6	135
B 漁 業	56	178	0.5	0.2	45
C 鉱業、採石業、砂利採取業	9	45	0.1	0.1	5
D 建 設 業	4,089	17,415	34.9	22.4	2,928
E 製 造 業	1,823	20,187	15.6	25.9	931
(09)食 料 品	192	2,195	1.6	2.8	105
(10)飲料・たばこ・飼料	30	223	0.3	0.3	16
(11)織 維	173	1,890	1.5	2.4	69
(12)木 材 ・ 木 製 品	81	411	0.7	0.5	54
(13)家 具 ・ 装 備 品	68	384	0.6	0.5	49
(14)パルプ・紙・紙加工品	20	459	0.2	0.6	3
(15)印刷・同関連業	66	600	0.6	0.8	32
(16)化 学 工 業	24	400	0.2	0.5	9
(17)石油製品・石炭製品	7	55	0.1	0.1	3
(18)プラスチック製品	28	312	0.2	0.4	13
(19)ゴ ム 製 品	21	530	0.2	0.7	7
(20)なめし革・同製品・毛皮	5	63	0.0	0.1	2
(21)窯業・土石製品	114	838	1.0	1.1	70
(22)鉄 鋼	60	934	0.5	1.2	29
(23)非 鉄 金 属	17	355	0.1	0.5	6
(24)金 属 製 品	315	2,844	2.7	3.7	168
(25)はん用機械器具	194	2,447	1.7	3.1	81
(26)生産用機械器具	53	578	0.5	0.7	30
(27)業務用機械器具	17	184	0.1	0.2	9
(28)電子部品・デバイス・電子回路	10	105	0.1	0.1	6
(29)電気機械器具	83	1,427	0.7	1.8	41
(30)情報通信機械器具	2	258	0.0	0.3	1
(31)輸送用機械器具	171	2,097	1.5	2.7	86
(32)その他の製造業	72	598	0.6	0.8	42
F 電気・ガス・熱供給・水道業	14	83	0.1	0.1	9
G 情 報 通 信 業	59	685	0.5	0.9	26
H 運 輸 業 、 郵 便 業	469	5,269	4.0	6.8	190
I 卸 売 業 ・ 小 売 業	1,692	10,853	14.4	13.9	1,103
(50 ~ 55) 卸 売 業	400	3,633	3.4	4.7	210
(56 ~ 61) 小 売 業	1,292	7,220	11.0	9.3	893
J 金 融 業 、 保 険 業	57	427	0.5	0.5	32
K 不 動 産 業 、 物 品 賃 貸 業	127	586	1.1	0.8	98
L 学術研究、専門・技術サービス業	344	1,863	2.9	2.4	224
M 宿 泊 業 、 飲 食 サービス業	499	1,621	4.3	2.1	398
(75)宿 泊 業	44	265	0.4	0.3	23
N 生活関連サービス業、娯楽業	387	1,642	3.3	2.1	300
O 教 育 、 学 習 支 援 事 業	61	747	0.5	1.0	33
P 医 療 、 福 祉	902	8,996	7.7	11.6	445
(83)医 療 業	680	5,206	5.8	6.7	377
(85)社会保険・社会福祉・介護事業	216	3,743	1.8	4.8	64
Q 複 合 サービス業	53	150	0.5	0.2	43
R サービス業	861	5,694	7.4	7.3	556
(91)職業紹介・労働者派遣業	9	284	0.1	0.4	5
S 公 務	2	113	0.0	0.1	0
T 分 類 不 能	3	6	0.0	0.0	3
合 計	11,710	77,839	-	-	7,504

産業分類は平成25年10月改定「日本標準産業分類」に基づく区分による。

(令和5年3月31日現在)

5～14人	15～29人	30～49人	50～99人	100人以上	項目
事業所数	事業所数	事業所数	事業所数	事業所数	
48	12	6	2	0	A 農 業 、 林 業
11	0	0	0	0	B 漁 業
4	0	0	0	0	C 鉱業、採石業、砂利採取業
954	171	20	15	1	D 建 設 業
518	215	100	40	19	E 製 造 業
50	22	8	4	3	(09) 食 料 品
10	3	1	0	0	(10) 飲料・たばこ・飼料
63	28	9	3	1	(11) 織 維
23	2	1	1	0	(12) 木 材 ・ 木 製 品
11	5	3	0	0	(13) 家 具 ・ 装 備 品
6	6	4	0	1	(14) パルプ・紙・紙加工品
19	10	5	0	0	(15) 印 刷 ・ 同 関 連 業
8	4	1	1	1	(16) 化 学 工 業
2	2	0	0	0	(17) 石油製品・石炭製品
10	3	0	2	0	(18) プラスチック製品
4	3	4	2	1	(19) ゴ ム 製 品
1	1	1	0	0	(20) なめし革・同製品・毛皮
24	15	3	2	0	(21) 窯 業 ・ 土 石 製 品
17	8	3	1	2	(22) 鉄 鋼
4	1	5	1	0	(23) 非 鉄 金 属
97	31	14	3	2	(24) 金 属 製 品
67	28	10	6	2	(25) は ん 用 機 械 器 具
14	5	2	1	1	(26) 生 産 用 機 械 器 具
5	1	1	1	0	(27) 業 務 用 機 械 器 具
1	2	1	0	0	(28) 電 子 部 品 ・ デ バ イ ス ・ 電 子 回 路
19	5	11	5	2	(29) 電 気 機 械 器 具
0	0	0	0	1	(30) 情 報 通 信 機 械 器 具
46	23	7	7	2	(31) 輸 送 用 機 械 器 具
17	7	6	0	0	(32) そ の 他 の 製 造 業
4	0	1	0	0	F 電 気 ・ ガ ス ・ 熱 供 給 ・ 水 道 業
22	5	2	3	1	G 情 報 通 信 業
169	68	26	14	2	H 運 輸 業 、 郵 便 業
403	120	39	26	1	I 卸 売 業 ・ 小 売 業
118	46	13	12	1	(5 0 ～ 5 5) 卸 売 業
285	74	26	14	0	(5 6 ～ 6 1) 小 売 業
15	9	0	1	0	J 金 融 業 、 保 険 業
21	4	3	1	0	K 不 動 産 業 、 物 品 賃 貸 業
89	23	6	2	0	L 学 術 研 究 ・ 専 門 ・ 技 術 サ ー ビ ス 業
83	13	5	0	0	M 宿 泊 業 、 飲 食 サ ー ビ ス 業
18	2	1	0	0	(75) 宿 泊 業
63	15	7	1	1	N 生 活 関 連 サ ー ビ ス 業 ・ 娯 楽 業
10	10	6	2	0	O 教 育 ・ 学 習 支 援 事 業
313	78	31	28	7	P 医 療 、 福 祉
244	25	16	14	4	(83) 医 療 業
68	53	14	14	3	(85) 社 会 保 険 ・ 社 会 福 祉 ・ 介 護 事 業
9	1	0	0	0	Q 複 合 サ ー ビ ス 業
211	62	18	10	4	R サ ー ビ ス 業
1	1	0	0	2	(91) 職 業 紹 介 ・ 労 働 者 派 遣 業
0	0	1	1	0	S 公 務
0	0	0	0	0	T 分 類 不 能
2,947	806	271	146	36	合 計

Ⅲ 用語の定義

1 職業紹介関係	109
2 雇用保険関係	111

Ⅲ 用 語 の 定 義

1 職業紹介関係

① 一 般

常用及び臨時・季節を合わせたものをいう。

② 常 用 (労働)

雇用契約において雇用期間の定めがないか又は4カ月以上の雇用期間が定められているもの(季節労働を除く。)をいう。

③ 臨時・季節 (労働)

臨時とは、雇用契約において1カ月以上4カ月未満の雇用契約期間が定められている仕事(労働)をいい、季節とは、季節的な労働需要に対し、又は季節的な余暇を利用して一定の期間(4カ月未満、4カ月以上の別を問わない。)を定めて就労(労働)するものをいう。

④ 新規学卒者

卒業年の6月末日までに、公共職業安定所及び学校(職業安定法第27条及び第33条の2第1項第1号の規定による学校)において取り扱ったものをいう。

⑤ 日 雇

労働の窓口で取り扱われる日々雇用の仕事及び1カ月未満の雇用期間が定められているものをいう。

⑥ 前月から繰越された有効求職者数

前月末日現在において、求職票の有効期限が翌月以降にまたがっている就職未決定の求職者をいう。

⑦ 新規求職申込件数

期間中に新たに受付けた求職申込みの件数をいう。

⑧ 月間有効求職者数

「前月から繰越された有効求職者数」と当月の「新規求職申込件数」の合計数をいう。

⑨ 紹介件数

求職者と求人の結合を図るため紹介した件数(他安定所からの連絡求人分への紹介を含む。)をいう。

⑩ 就職件数

自安定所の有効求職者が自安定所の紹介により就職したことを確認した件数(他安定所からの連絡求人分を含む。)をいう。

- ⑪ 他県への就職件数
都道府県地域を超える広域職業紹介による就職件数をいう。
- ⑫ 前月から繰越された有効求人数
前月末日現在において、求職票の有効期限が翌月以降にまたがっている未充足の求人数をいう。
- ⑬ 新規求人数
期間中に新たに受付けた求人数（採用予定人員）をいう。
- ⑭ 月間有効求人数
「前月から繰越された有効求人数」と当月の「新規求人数」の合計数をいう。
- ⑮ 他県への発求人延数
期間中に他都道府県へ連絡した求人の延数をいう。
- ⑯ 充足数
自安定所の有効求人が、安定所（求人連絡先の安定所を含む。）の紹介により求職者と結合した件数をいう。
- ⑰ 他県からの充足数
都道府県地域を超える広域職業紹介による充足数で、他県の求人連絡先安定所からの通報により就職を確認したもの。又は自安定所の有効求人到他県で居住する自安定所の求職者を充足させたものをいう。
- ⑱ 雇用保険受給者の就職件数
基本手当に係る受給資格決定後、基本手当の支給を終了するまでの間に安定所の紹介により就職した基本手当受給資格者の就職件数をいう。
- ⑲ 求人倍率
求職者に対する求人数の割合をいい、「新規求人数」を「新規求職申込件数」で除して得たもの「月間有効求人数」を「月間有効求職者数」で除して得たものの2種類がある。
- ⑳ 就職率
求職者に対する就職件数の割合をいう、「就職件数」を「新規求職申込件数」で除して得たものを用いる場合と、「月間有効求職者数」で除したものを用いる場合がある。
- ㉑ 充足率
求人数に対する充足された求人の割合をいい、就職率の場合と同様「充足数」を「新規求人数」及び「月間有効求人数」で除したものがある。
- ㉒ 新規求人延数
日雇に係る新規求人の延数（採用予定人員×採用予定日数）をいう。

⑳ 就労実人員

期間中に日雇労働に就労した日雇求職者の実人員（個々人の頭数）をいう。

㉑ 就労延数

期間中に日雇労働に就労した日雇求職者の延人員をいう。

㉒ 常用的パートタイム

雇用期間の定めがないか、又は4カ月以上の雇用期間によって就労する者で、毎日就労する者については1日の労働時間が一般従業員より短く、特定日又は特定期間就労する者については1日の労働時間の長短を問わず1カ月の労働時間が一般従業員より短い者をいう。

㉓ 臨時的パートタイム

1カ月以上4カ月未満の雇用期間が定められているか、又は季節的に一定の期間を定めて就労する者で、毎日就労する者については1日の労働時間が一般従業員より短く、特定日又は特定期間就労する者については1日の労働時間の長短を問わず1カ月の労働時間が一般従業員より短い者をいう。

㉔ 日雇的パートタイム

日々雇用されるか、又は1カ月未満の雇用期間を定めて就労する者で、日々就労する者については1日の労働時間が一般従業員より短く、特定日又は特定期間就労する者については1日の労働時間の長短を問わず1週の労働時間が一般従業員より短い者をいう。

2 雇用保険関係

① 離職票交付枚数

安定所が離職による被保険者資格の喪失の確認を行い、離職者に交付した離職票の枚数をいう。

② 受給資格決定件数

受付けた離職票を審査して、安定所が求職者給付を受ける資格があると決定した件数をいう。

③ 初回受給者数

同一求職者給付の受給期間内における当該求職者給付の第1回目の給付を受けた者の数をいう。

④ 受給者実人員

基本手当を実際に受けた受給資格者の実数をいう。

公共職業安定所一覽

令和5年4月1日現在

