

報道関係者 各位

令和8年5月29日（金）

【照会先】

大分労働局職業安定部

部長 崎浜 淳太

労働市場情報官 清水 一徳

電話 097-535-2090(内線313)

大分県の雇用情勢（令和8年4月分）

○有効求人倍率 「1.14倍」（前月比±0.00P）

求人が求職を上回って推移しているものの、持ち直しの動きに足踏みがみられている。
引き続き、物価上昇・中東情勢等が雇用に与える影響について、注視が必要である。

- 有効求人倍率（季節調整値）は、前月（1.14倍）と同水準。
- 有効求人倍率（季節調整値）は、平成27年2月から135か月連続で1.0倍以上。
- 有効求人数（季節調整値）は、前月比0.5%増で11か月ぶりに増加。
- 有効求職者数（季節調整値）は、前月比0.4%増で2か月連続で増加。
（※令和7年12月以前の季節調整値は、新季節指数により改定されている。）

1. 求人倍率の状況

- 4月の有効求人倍率（季節調整値）は、有効求人数（同）が21,623人と前月に比べ0.5%増加し、有効求職者数（同）が18,964人と前月に比べ0.4%増加したため、前月と同水準の1.14倍となった。（昭和38年1月から集計）
- 正社員有効求人倍率（原数値）は、前年同月を0.12ポイント下回る1.04倍となった。58か月連続の1倍台。（平成17年4月から集計）
- 就業地別有効求人倍率（季節調整値）は、就業地別有効求人数（同）が24,466人と前月に比べ1.0%増加し、有効求職者数（同）が18,964人と前月に比べ0.4%増加したため、前月を0.01ポイント上回る1.29倍となった。（平成17年2月から集計）

2. 求人の状況

新規求人数（原数値）は8,047人と前年同月比で8.8%減少した。

これを主要産業別で比較すると、運輸業、郵便業（17.4%増）で増加となり、製造業（7.0%減）、情報通信業（23.6%減）、卸売業、小売業（22.7%減）、宿泊業、飲食サービス業（2.0%減）、生活関連サービス業、娯楽業（3.4%減）、医療、福祉（6.4%減）、サービス業（12.0%減）で減少した。建設業は増減なしとなった。

3. 求職の状況

新規求職申込件数（原数値）は6,156人と前年同月比で2.8%増加した。

このうち常用フルタイム新規求職者数（同）は3,392人と前年同月比で、2.8%増加した。

内訳は、在職者846人（前年同月比2.2%減）、離職者2,366人（前年同月比6.0%増）、無業者180人（前年同月比10.4%減）となっている。

離職者を離職理由別にみると、事業主都合601人（前年同月比10.1%増）、自己都合1,654人（前年同月比5.1%増）となった。

4. ハローワーク別有効求人倍率の状況

ハローワーク別の有効求人倍率（原数値）をみると、最高は大分所の1.21倍（前年同月：1.48倍）、最低は日田所の0.87倍（前年同月：0.99倍）となった。

5. 雇用保険受給者の状況

雇用保険受給者実人員については、4,827人と前年同月比で16.9%増加した。

職業紹介状況

年 月 項 目	令和8年4月	令和8年3月	令和7年4月	対前月 増減率 (差)	対前年同月 増減率 (差)
1. 新規求職申込件数	6,156	4,727	5,989	(30.2)	2.8
2. (季節調整値) 月間有効求職者数	18,964	18,896	17,895	0.4	—
3. 新規求人数	8,047	7,443	8,828	(8.1)	▲ 8.8
4. (季節調整値) 月間有効求人数	21,623	21,518	23,779	0.5	—
5. 就職件数	1,413	2,176	1,610	(▲35.1)	▲ 12.2
6. (季節調整値) 新規求人倍率	1.86倍	1.79倍	2.11倍	0.07	—
7. (季節調整値) 有効求人倍率	1.14倍	1.14倍	1.33倍	0.00	—
8. 正社員新規求人数	4,512	3,857	4,949	—	▲ 8.8
9. 正社員有効求人数	12,022	12,337	13,266	—	▲ 9.4
10. 常用フルタイム 新規求職者数	3,392	2,756	3,299	—	2.8
うち 在職者	846	1,085	865	—	▲ 2.2
うち 離職者	2,366	1,487	2,233	—	6.0
うち 無業者	180	184	201	—	▲ 10.4
11. 常用フルタイム 有効求職者数	11,593	11,333	11,412	—	1.6
12. 正社員就職件数	632	763	675	—	▲ 6.4
13. *正社員有効求人倍率	1.04倍	1.09倍	1.16倍	—	▲ 0.12

* 正社員有効求人倍率＝正社員有効求人数/常用フルタイム有効求職者数 (なお、常用フルタイム有効求職者にはフルタイムの派遣労働者や契約社員を希望する者も含まれるため、厳密な意味での正社員有効求人倍率より低い値となる。)
 * 令和7年12月以前の数値は新季節指数により改定されている。
 * ()内の数値は参考指標

職業安定業務統計

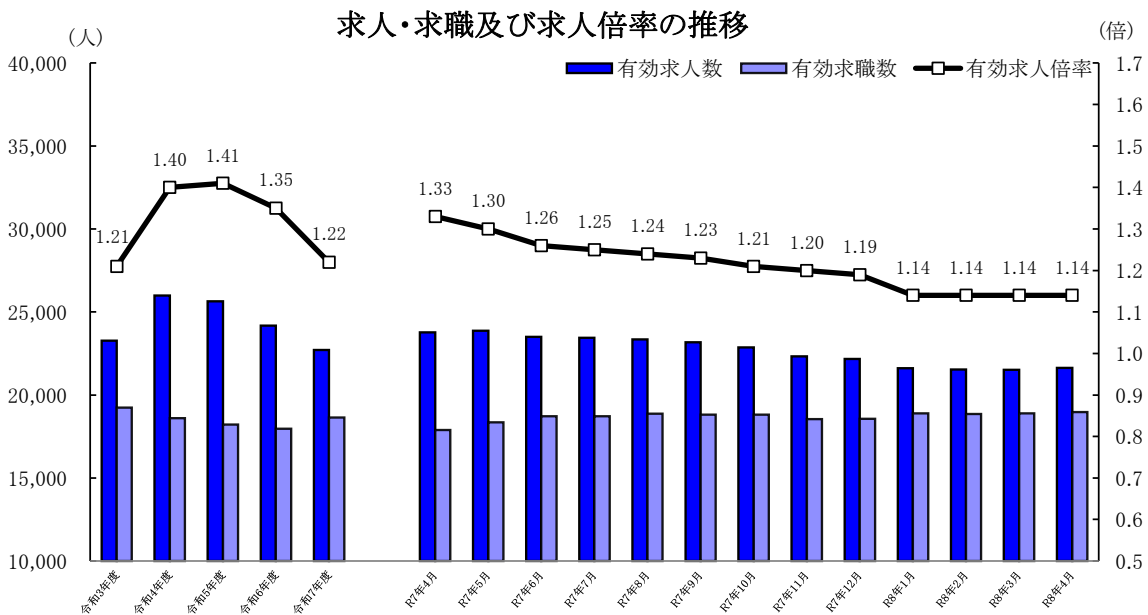

(注) 年度分は原数値の月平均値、各月分は季節調整値である。
 なお、令和7年12月以前の数値は、令和8年1月分公表時に新季節指数により改定されている。

有効求人倍率の推移

I 有効求人倍率(新規学卒者を除きパートタイムを含む)

大分労働局

項目 年度・月	受理地別(季節調整値)						正社員(原数値)		就業地別(季節調整値)	
	大分県		九州		全国		大分県		大分県	
	前年度比 月別は前月比 (ポイント)	前年度比 月別は前月比 (ポイント)	前年度比 月別は前月比 (ポイント)	前年度比 月別は前月比 (ポイント)	前年度比 月別は前月比 (ポイント)	前年度比 月別は前月比 (ポイント)	前年度比 月別は前月比 (ポイント)	前年度比 月別は前月比 (ポイント)	前年度比 月別は前月比 (ポイント)	前年度比 月別は前月比 (ポイント)
令和3年度	1.21	0.09	1.14	0.09	1.16	0.06	1.05	0.08	1.31	0.11
令和4年度	1.40	0.19	1.26	0.12	1.31	0.15	1.22	0.17	1.52	0.21
令和5年度	1.41	0.01	1.24	▲0.02	1.29	▲0.02	1.27	0.05	1.56	0.04
令和6年度	1.35	▲0.06	1.18	▲0.06	1.25	▲0.04	1.24	▲0.03	1.52	▲0.04
令和7年度	1.22	▲0.13	1.11	▲0.07	1.20	▲0.05	1.16	▲0.08	1.36	▲0.16
令和7年度										
R07年04月	1.33	0.01	1.16	▲0.01	1.25	0.00	1.16	▲0.01	1.49	0.01
R07年05月	1.30	▲0.03	1.15	▲0.01	1.23	▲0.02	1.17	0.01	1.45	▲0.04
R07年06月	1.26	▲0.04	1.15	0.00	1.22	▲0.01	1.15	▲0.04	1.39	▲0.06
R07年07月	1.25	▲0.01	1.14	▲0.01	1.22	0.00	1.15	▲0.07	1.39	0.00
R07年08月	1.24	▲0.01	1.12	▲0.02	1.21	▲0.01	1.16	▲0.08	1.37	▲0.02
R07年09月	1.23	▲0.01	1.11	▲0.01	1.20	▲0.01	1.17	▲0.08	1.38	0.01
R07年10月	1.21	▲0.02	1.09	▲0.02	1.19	▲0.01	1.18	▲0.10	1.35	▲0.03
R07年11月	1.20	▲0.01	1.09	0.00	1.19	0.00	1.19	▲0.14	1.35	0.00
R07年12月	1.19	▲0.01	1.08	▲0.01	1.20	0.01	1.22	▲0.16	1.33	▲0.02
R08年01月	1.14	▲0.05	1.08	0.00	1.18	▲0.02	1.17	▲0.14	1.29	▲0.04
R08年02月	1.14	0.00	1.08	0.00	1.19	0.01	1.15	▲0.11	1.28	▲0.01
R08年03月	1.14	0.00	1.07	▲0.01	1.18	▲0.01	1.09	▲0.11	1.28	0.00
令和8年度										
R08年04月	1.14	0.00	1.07	0.00	1.18	0.00	1.04	▲0.12	1.29	0.01

* 正社員有効求人倍率=正社員有効求人数/常用フルタイム有効求職者数

* 令和7年12月以前の数値は新季節指数により改定されている。

* 有効求人倍率の年度は原数値

II 有効求人倍率の推移

(倍)

受理地別 有効求人倍率の推移(季節調整値)

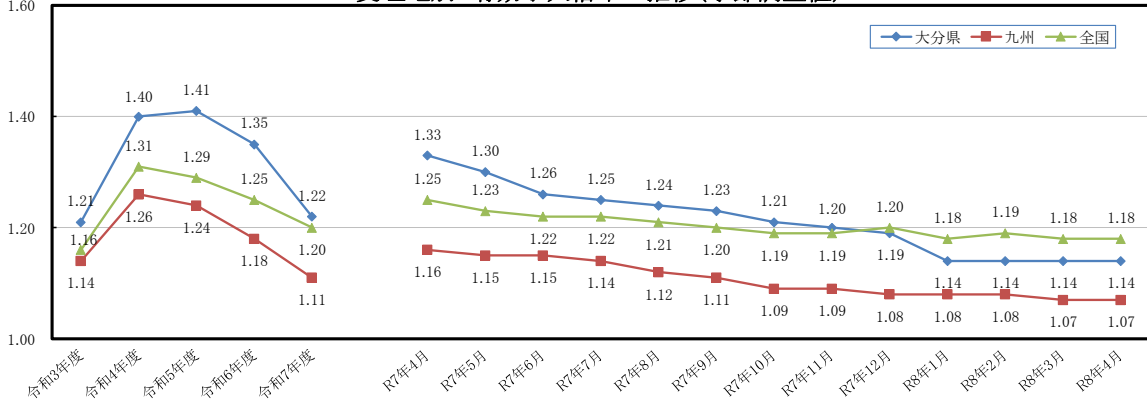

(倍)

正社員 有効求人倍率の推移(原数値)

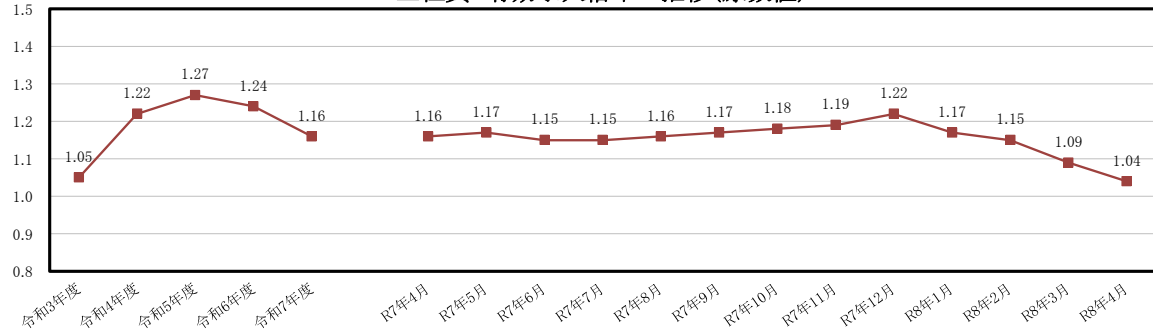

(倍)

就業地別 有効求人倍率の推移(季節調整値)

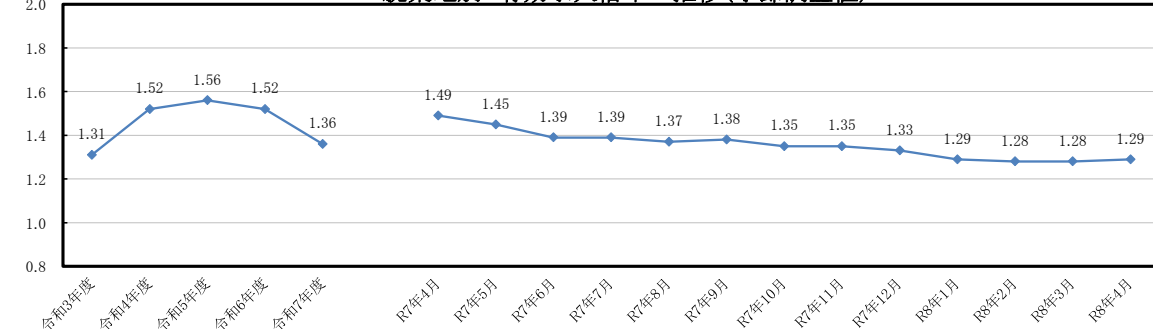

新規求人・産業別・規模別状況(パートを含む)

大分労働局

産業・規模	令和8年4月	前年同月	前年同月比(%)
A、B 農, 林, 漁業 (01~04)	61	74	▲ 17.6
C 鉱業 (05)	1	3	▲ 66.7
D 建設業 (06~08)	912	912	0.0
E 製造業 (09~32)	742	798	▲ 7.0
09 食料品製造業	131	117	12.0
10 飲料・たばこ・飼料製造業	21	21	0.0
11 繊維工業	15	30	▲ 50.0
12 木材・木製品製造業	20	23	▲ 13.0
13 家具・装備品製造業	15	13	15.4
14 パルプ・紙・紙加工品製造業	5	6	▲ 16.7
15 印刷・同関連産業	10	15	▲ 33.3
16 化学工業	17	30	▲ 43.3
17 石油製品・石炭製品製造業	8	0	-
18 プラスチック製品製造業	38	52	▲ 26.9
19 ゴム製品製造業	7	13	▲ 46.2
21 窯業・土石製品製造業	64	50	28.0
22 鉄鋼業	4	4	0.0
23 非鉄金属製造業	9	11	▲ 18.2
24 金属製品製造業	46	54	▲ 14.8
25 はん用機械器具製造業	23	40	▲ 42.5
26 生産用機械器具製造業	16	8	100.0
27 業務用機械器具製造業	3	22	▲ 86.4
28 電子部品・デバイス・電子回路製造業	80	49	63.3
29 電気機械器具製造業	27	38	▲ 28.9
30 情報通信機械器具製造業	2	1	100.0
31 輸送用機械器具製造業	129	157	▲ 17.8
20、32 その他の製造業	52	44	18.2
F 電気・ガス・熱供給・水道業 (33~36)	4	9	▲ 55.6
G 情報通信業 (37~41)	107	140	▲ 23.6
39 情報サービス業	99	130	▲ 23.8
H 運輸業, 郵便業 (42~49)	552	470	17.4
I 卸売業, 小売業 (50~61)	726	939	▲ 22.7
50~55 卸売業	209	235	▲ 11.1
56~61 小売業	517	704	▲ 26.6
J 金融業, 保険業 (62~67)	35	57	▲ 38.6
K 不動産業, 物品賃貸業 (68~70)	82	164	▲ 50.0
L 学術研究, 専門・技術サービス業(71~74)	209	256	▲ 18.4
M 宿泊業, 飲食サービス業 (75~77)	770	786	▲ 2.0
75 宿泊業	333	288	15.6
76 飲食店	357	448	▲ 20.3
N 生活関連サービス業, 娯楽業 (78~80)	281	291	▲ 3.4
O 教育, 学習支援業 (81, 82)	119	155	▲ 23.2
P 医療, 福祉 (83~85)	2,406	2,571	▲ 6.4
83 医療業	1,083	1,106	▲ 2.1
85 社会保険・社会福祉・介護事業	1,316	1,462	▲ 10.0
Q 複合サービス事業 (86, 87)	33	44	▲ 25.0
R サービス業(他に分類されないもの) (88~96)	907	1,031	▲ 12.0
91 職業紹介・労働者派遣業	51	57	▲ 10.5
92 その他の事業サービス業	660	770	▲ 14.3
S・T 公務・その他 (97, 98, 99)	100	128	▲ 21.9
合計	8,047	8,828	▲ 8.8
29 人以下	4,942	5,716	▲ 13.5
30 ~ 99 人	1,909	1,949	▲ 2.1
100 ~ 299 人	869	879	▲ 1.1
300 ~ 499 人	167	132	26.5
500 ~ 999 人	143	126	13.5
1,000 人以上	17	26	▲ 34.6

(注)規模は事業所規模

令和6年4月分から産業分類は令和5年7月改定の「日本標準産業分類」による。

ハローワーク別月間有効求人倍率の推移

大分労働局
(倍) (参考)

年度	大分	別府	中津	日田	佐伯	宇佐	豊後大野	大分県原数値	大分県	全国	完全失業率の推移 (%)	
											大分県	全国
R3	1.36	0.82	1.35	1.25	1.12	1.25	1.33	1.21	1.21	1.16	2.2	2.8
R4	1.64	1.01	1.34	1.34	1.22	1.33	1.40	1.40	1.40	1.31	1.8	2.6
R5	1.70	1.08	1.20	1.23	1.29	1.12	1.37	1.41	1.41	1.29	2.2	2.6
R6	1.66	1.05	1.06	1.12	1.17	1.10	1.24	1.35	1.35	1.25	2.2	2.5
R7	1.44	1.04	0.97	1.06	1.09	1.00	1.13	1.22	1.22	1.20	1.7	2.5
R6/4	1.52	0.97	0.95	1.01	1.11	0.93	1.21	1.23	1.34	1.25	2.7	2.6
5	1.50	0.93	0.94	1.04	1.14	0.90	1.16	1.21	1.32	1.24		2.6
6	1.53	0.93	0.93	1.04	1.13	0.96	1.21	1.23	1.32	1.24		2.5
7	1.57	0.97	1.02	1.13	1.22	1.01	1.24	1.28	1.33	1.24	2.2	2.7
8	1.61	1.03	1.04	1.21	1.19	1.04	1.28	1.32	1.36	1.24		2.5
9	1.62	1.06	1.06	1.23	1.18	1.07	1.25	1.34	1.35	1.25		2.4
10	1.69	1.06	1.07	1.15	1.16	1.14	1.20	1.36	1.37	1.26	2.2	2.5
11	1.76	1.11	1.17	1.14	1.17	1.23	1.19	1.42	1.36	1.26		2.5
12	1.91	1.20	1.17	1.11	1.24	1.41	1.33	1.53	1.38	1.25		2.5
R7/1	1.83	1.19	1.19	1.12	1.22	1.36	1.31	1.48	1.36	1.25	2.1	2.5
2	1.78	1.17	1.13	1.15	1.16	1.21	1.27	1.44	1.34	1.25		2.4
3	1.64	1.12	1.07	1.15	1.13	1.05	1.26	1.35	1.32	1.25		2.5
4	1.48	1.05	1.00	0.99	1.04	0.92	1.18	1.23	1.33	1.25	2.1	2.5
5	1.44	1.04	0.96	0.97	1.06	0.96	1.11	1.20	1.30	1.23		2.5
6	1.41	0.98	0.89	1.00	1.04	0.92	1.06	1.17	1.26	1.22		2.5
7	1.43	0.99	0.91	1.07	1.11	0.95	1.10	1.20	1.25	1.22	1.7	2.4
8	1.45	0.99	0.92	1.11	1.07	0.94	1.13	1.21	1.24	1.21		2.6
9	1.46	0.99	0.93	1.11	1.07	1.00	1.16	1.22	1.23	1.20		2.6
10	1.46	1.02	0.97	1.12	1.07	0.98	1.11	1.22	1.21	1.19	1.6	2.6
11	1.44	1.11	1.00	1.13	1.15	1.05	1.11	1.25	1.20	1.19		2.6
12	1.50	1.17	1.04	1.14	1.21	1.17	1.21	1.31	1.19	1.20		2.6
R8/1	1.45	1.08	1.03	1.04	1.14	1.14	1.19	1.25	1.14	1.18	1.5	2.7
2	1.43	1.04	1.01	1.04	1.08	1.08	1.10	1.22	1.14	1.19		2.6
3	1.34	0.99	0.97	0.99	1.03	1.01	1.09	1.15	1.14	1.18		2.7
4	1.21	0.92	0.91	0.87	0.95	0.89	1.01	1.05	1.14	1.18		2.5

※ ①有効求人倍率の推移は年度。全国、大分県の月分は季節調整値、年度分は原数値。

(全国・大分県とも令和7年12月以前の数値は新季節指数により改定されている。)

②完全失業率の推移は年。全国の月分は季節調整値。大分県の期分はモデル推計値。

(全国の令和7年12月以前の数値は新季節指数により改定されている。)

(大分県の令和7年12月以前のモデル推計値は令和8年5月に遡及改定されている。)

雇用保険の動向

大分労働局

項目 年月	適用状況								給付状況					
	月末事業所数		資格取得者数		資格喪失者数		月末被保険者数		受給資格決定件数		初回受給者数		受給者実人員	
	件	前年比%		前年比%		前年比%		前年比%		前年比%		前年比%		前年比%
令和3年度	22,117	▲ 0.2	53,246	▲ 4.8	54,451	▲ 4.7	332,956	▲ 0.4	15,185	▲ 9.8	12,595	▲ 11.2	60,394	▲ 3.7
令和4年度	22,132	0.1	55,427	4.1	56,773	4.3	331,432	▲ 0.5	14,810	▲ 2.5	12,046	▲ 4.4	54,193	▲ 10.3
令和5年度	22,057	▲ 0.3	55,508	0.1	56,394	▲ 0.7	330,182	▲ 0.4	15,186	2.5	12,676	5.2	56,584	4.4
令和6年度	21,932	▲ 0.6	53,364	▲ 3.9	54,499	▲ 3.4	328,910	▲ 0.4	14,467	▲ 4.7	11,996	▲ 5.4	55,074	▲ 2.7
令和7年度	21,817	▲ 0.5	52,610	▲ 1.4	56,164	3.1	326,160	▲ 0.8	15,250	5.4	14,036	17.0	61,877	12.4
R7年4月	21,892	▲ 0.5	7,068	▲ 25.0	10,391	0.6	323,687	▲ 1.3	2,109	▲ 1.3	1,169	3.2	4,128	▲ 4.0
5月	21,900	▲ 0.4	8,825	32.4	4,251	▲ 2.5	328,193	▲ 0.6	1,697	▲ 2.2	1,571	▲ 5.2	4,713	▲ 4.1
6月	21,895	▲ 0.4	4,397	8.0	4,087	10.4	328,349	▲ 0.7	1,162	20.3	1,325	18.6	5,376	8.0
7月	21,905	▲ 0.4	3,854	▲ 7.4	4,085	▲ 2.3	328,258	▲ 0.6	1,262	15.4	1,711	37.2	6,089	12.5
8月	21,919	▲ 0.4	3,522	8.5	4,209	13.8	327,532	▲ 0.7	1,066	10.6	1,033	20.0	5,874	16.8
9月	21,723	▲ 0.8	3,727	▲ 5.7	4,080	▲ 2.6	327,069	▲ 0.7	1,133	▲ 4.5	1,044	30.0	5,978	21.0
10月	21,747	▲ 0.6	4,135	▲ 0.6	4,483	▲ 7.3	326,748	▲ 0.6	1,205	▲ 1.0	1,104	12.8	5,534	18.0
11月	21,757	▲ 0.6	3,260	▲ 15.4	3,474	▲ 0.9	326,458	▲ 0.8	932	▲ 5.5	912	4.6	4,956	17.2
12月	21,756	▲ 0.7	3,098	▲ 0.3	3,179	1.2	326,364	▲ 0.8	829	5.2	1,013	21.5	4,927	17.3
R8年1月	21,744	▲ 0.7	3,728	3.0	5,851	16.3	324,258	▲ 1.0	1,405	13.9	862	▲ 10.7	4,771	10.4
2月	21,775	▲ 0.4	3,248	▲ 3.8	3,874	12.9	323,739	▲ 1.2	1,190	17.8	921	17.6	4,551	12.3
3月	21,788	▲ 0.5	3,748	0.6	4,200	2.7	323,265	▲ 1.2	1,260	9.6	1,371	84.3	4,980	24.3
4月	21,788	▲ 0.5	5,248	▲ 25.7	10,153	▲ 2.3	317,791	▲ 1.8	2,054	▲ 2.6	1,193	2.1	4,827	16.9

(注) 1 年度欄、月末事業所数及び月末被保険者数は、年度末現在の数値である。

2 初回受給者数及び受給者実人員は基本手当基本分である。

九州・沖縄八県有効求人倍率の推移

大分労働局職業安定課

県名	令和8年2月	令和8年3月	令和8年4月	前月差	前年同月差
福岡県	1.06	1.05	1.05	0.00	▲ 0.12
佐賀県	1.23	1.22	1.20	▲ 0.02	▲ 0.06
長崎県	1.08	1.06	1.02	▲ 0.04	▲ 0.12
熊本県	1.13	1.14	1.15	0.01	▲ 0.05
宮崎県	1.14	1.14	1.18	0.04	▲ 0.10
鹿児島県	1.05	1.03	1.02	▲ 0.01	▲ 0.07
沖縄県	0.94	0.95	0.98	0.03	0.01
大分県	1.14	1.14	1.14	0.00	▲ 0.19
九州平均	1.08	1.07	1.07	0.00	▲ 0.09
全国	1.19	1.18	1.18	0.00	▲ 0.07

(注) 全国、九州各県の有効求人倍率は季節調整値。

なお、九州平均値は、九州八県の季節調整後の有効求人数の合計を有効求職者数の合計で除したものである。

令和7年12月以前の数値は新季節指数により改定されている。

主要指標の推移

大分労働局

(学卒・日雇を除きパートを含む全数)

I 原数値の動き

項目 年度・月	①新規求職申込件数		②月間有効求職者数		③新規求人数		④月間有効求人数		⑤紹介件数		⑥就職件数	
		前年比 (%)		前年比 (%)		前年比 (%)		前年比 (%)		前年比 (%)		前年比 (%)
令和3年度計	52,240	1.2	230,962	1.0	100,483	8.6	279,152	9.2	51,324	▲ 6.3	19,696	▲ 2.4
令和4年度計	50,604	▲ 3.1	223,163	▲ 3.4	110,611	10.1	311,826	11.7	48,252	▲ 6.0	19,308	▲ 2.0
令和5年度計	50,269	▲ 0.7	218,503	▲ 2.1	107,415	▲ 2.9	307,623	▲ 1.3	46,959	▲ 2.7	18,731	▲ 3.0
令和6年度計	48,973	▲ 2.6	215,577	▲ 1.3	101,278	▲ 5.7	290,043	▲ 5.7	43,814	▲ 6.7	17,646	▲ 5.8
令和7年度計	50,024	2.1	223,784	3.8	94,944	▲ 6.3	272,627	▲ 6.0	43,287	▲ 1.2	17,063	▲ 3.3
令和6年度												
R6年04月	6,211	6.5	20,086	1.9	8,580	▲ 5.3	24,776	▲ 5.8	4,088	2.9	1,780	2.2
R6年05月	4,351	▲ 2.0	19,912	1.1	8,434	▲ 7.8	24,155	▲ 6.8	4,034	0.1	1,634	▲ 4.5
R6年06月	3,485	▲ 8.7	18,822	▲ 1.0	7,613	▲ 14.5	23,182	▲ 10.0	3,370	▲ 10.2	1,458	▲ 9.5
R6年07月	3,824	0.6	17,926	▲ 1.3	8,308	▲ 3.7	23,024	▲ 8.7	3,406	▲ 1.6	1,412	0.1
R6年08月	3,163	▲ 17.7	17,085	▲ 5.5	7,756	▲ 10.3	22,607	▲ 8.9	2,648	▲ 22.0	1,069	▲ 21.4
R6年09月	4,166	2.5	17,621	▲ 2.4	8,452	▲ 5.5	23,555	▲ 6.2	3,603	▲ 5.4	1,396	▲ 6.3
R6年10月	4,026	0.4	17,637	▲ 1.7	8,999	▲ 0.8	24,069	▲ 5.1	3,791	▲ 1.4	1,498	▲ 6.4
R6年11月	3,383	▲ 5.4	17,035	▲ 1.8	8,190	▲ 4.8	24,183	▲ 4.3	3,130	▲ 13.2	1,331	▲ 3.8
R6年12月	3,076	2.4	16,006	▲ 1.3	8,357	▲ 0.6	24,410	▲ 2.1	2,759	▲ 3.4	1,155	▲ 11.7
R7年01月	4,603	▲ 4.2	16,930	▲ 1.2	9,732	▲ 2.6	25,138	▲ 2.7	4,023	▲ 2.6	1,254	▲ 0.6
R7年02月	4,294	▲ 5.6	17,838	▲ 1.7	8,734	▲ 6.6	25,688	▲ 3.7	4,562	▲ 9.5	1,520	▲ 6.9
R7年03月	4,391	▲ 2.9	18,679	▲ 1.4	8,123	▲ 6.2	25,256	▲ 4.4	4,400	▲ 13.1	2,139	▲ 3.7
令和7年度												
R7年04月	5,989	▲ 3.6	19,541	▲ 2.7	8,828	2.9	23,957	▲ 3.3	3,900	▲ 4.6	1,610	▲ 9.6
R7年05月	4,265	▲ 2.0	19,680	▲ 1.2	8,178	▲ 3.0	23,685	▲ 1.9	3,741	▲ 7.3	1,516	▲ 7.2
R7年06月	3,874	11.2	19,525	3.7	7,193	▲ 5.5	22,805	▲ 1.6	3,537	5.0	1,420	▲ 2.6
R7年07月	3,939	3.0	18,810	4.9	8,504	2.4	22,558	▲ 2.0	3,339	▲ 2.0	1,370	▲ 3.0
R7年08月	3,518	11.2	18,462	8.1	7,698	▲ 0.7	22,288	▲ 1.4	3,068	15.9	1,084	1.4
R7年09月	3,953	▲ 5.1	18,730	6.3	7,547	▲ 10.7	22,856	▲ 3.0	3,769	4.6	1,407	0.8
R7年10月	4,006	▲ 0.5	18,796	6.6	8,729	▲ 3.0	22,976	▲ 4.5	3,542	▲ 6.6	1,513	1.0
R7年11月	3,171	▲ 6.3	17,500	2.7	6,858	▲ 16.3	21,860	▲ 9.6	2,774	▲ 11.4	1,178	▲ 11.5
R7年12月	3,170	3.1	16,627	3.9	7,359	▲ 11.9	21,823	▲ 10.6	2,805	1.7	1,184	2.5
R8年01月	5,079	10.3	17,705	4.6	8,773	▲ 9.9	22,201	▲ 11.7	4,089	1.6	1,182	▲ 5.7
R8年02月	4,333	0.9	18,667	4.6	7,834	▲ 10.3	22,843	▲ 11.1	4,314	▲ 5.4	1,423	▲ 6.4
R8年03月	4,727	7.7	19,741	5.7	7,443	▲ 8.4	22,775	▲ 9.8	4,409	0.2	2,176	1.7
令和8年度												
R8年04月	6,156	2.8	20,682	5.8	8,047	▲ 8.8	21,684	▲ 9.5	3,763	▲ 3.5	1,413	▲ 12.2

II 季節調整値の動き

項目 年度・月	①新規求職申込件数		②月間有効求職者数		③新規求人数		④月間有効求人数	
		前月比 (%)		前月比 (%)		前月比 (%)		前月比 (%)
令和6年度								
R6年04月	4,264	1.7	18,313	0.3	8,499	▲ 2.9	24,626	▲ 1.4
R6年05月	4,113	▲ 3.5	18,414	0.6	8,336	▲ 1.9	24,246	▲ 1.5
R6年06月	3,969	▲ 3.5	18,212	▲ 1.1	8,218	▲ 1.4	24,048	▲ 0.8
R6年07月	3,954	▲ 0.4	17,806	▲ 2.2	8,210	▲ 0.1	23,765	▲ 1.2
R6年08月	3,701	▲ 6.4	17,396	▲ 2.3	8,339	1.6	23,615	▲ 0.6
R6年09月	4,466	20.7	17,802	2.3	8,641	3.6	23,997	1.6
R6年10月	4,118	▲ 7.8	17,666	▲ 0.8	8,478	▲ 1.9	24,131	0.6
R6年11月	4,095	▲ 0.6	17,846	1.0	8,439	▲ 0.5	24,333	0.8
R6年12月	4,149	1.3	17,881	0.2	8,771	3.9	24,603	1.1
R7年01月	4,051	▲ 2.4	18,019	0.8	8,661	▲ 1.3	24,451	▲ 0.6
R7年02月	4,022	▲ 0.7	18,060	0.2	8,293	▲ 4.2	24,202	▲ 1.0
R7年03月	3,965	▲ 1.4	18,049	▲ 0.1	8,196	▲ 1.2	23,873	▲ 1.4
令和7年度								
R7年04月	4,091	3.2	17,895	▲ 0.9	8,619	5.2	23,779	▲ 0.4
R7年05月	4,242	3.7	18,351	2.5	8,334	▲ 3.3	23,864	0.4
R7年06月	4,185	▲ 1.3	18,713	2.0	7,560	▲ 9.3	23,507	▲ 1.5
R7年07月	4,185	0.0	18,712	▲ 0.0	8,476	12.1	23,439	▲ 0.3
R7年08月	4,195	0.2	18,867	0.8	8,271	▲ 2.4	23,351	▲ 0.4
R7年09月	4,065	▲ 3.1	18,819	▲ 0.3	7,645	▲ 7.6	23,174	▲ 0.8
R7年10月	4,105	1.0	18,821	0.0	8,068	5.5	22,857	▲ 1.4
R7年11月	4,128	0.6	18,537	▲ 1.5	7,522	▲ 6.8	22,318	▲ 2.4
R7年12月	4,271	3.5	18,558	0.1	7,830	4.1	22,170	▲ 0.7
R8年01月	4,554	6.6	18,897	1.8	7,837	0.1	21,617	▲ 2.5
R8年02月	4,072	▲ 10.6	18,854	▲ 0.2	7,547	▲ 3.7	21,526	▲ 0.4
R8年03月	4,141	1.7	18,896	0.2	7,428	▲ 1.6	21,518	▲ 0.0
令和8年度								
R8年04月	4,302	3.9	18,964	0.4	8,012	7.9	21,623	0.5

* 令和7年12月以前の数値は新季節指数により改定されている。

産業・規模	4月	5月	6月	7月	8月	9月	10月	11月	12月	1月	2月	3月	計
A、B 農・林・漁業 (01~04)	61	0	0	0	0	0	0	0	0	0	0	0	61
C 鉱 業 (05)	1	0	0	0	0	0	0	0	0	0	0	0	1
D 建 設 業 (06~08)	912	0	0	0	0	0	0	0	0	0	0	0	912
E 製 造 業 (09~32)	742	0	0	0	0	0	0	0	0	0	0	0	742
09 食 料 品 製 造 業	131	0	0	0	0	0	0	0	0	0	0	0	131
10 飲料、たばこ、飼料製造業	21	0	0	0	0	0	0	0	0	0	0	0	21
11 織 維 工 業	15	0	0	0	0	0	0	0	0	0	0	0	15
12 木材、木製品製造業	20	0	0	0	0	0	0	0	0	0	0	0	20
13 家具、装備品製造業	15	0	0	0	0	0	0	0	0	0	0	0	15
14 バルブ、紙、紙加工品製造業	5	0	0	0	0	0	0	0	0	0	0	0	5
15 印刷、同関連産業	10	0	0	0	0	0	0	0	0	0	0	0	10
16 化 学 工 業	17	0	0	0	0	0	0	0	0	0	0	0	17
17 石油製品、石炭製品製造業	8	0	0	0	0	0	0	0	0	0	0	0	8
18 プラスチック製品製造業	38	0	0	0	0	0	0	0	0	0	0	0	38
19 ゴム製品製造業	7	0	0	0	0	0	0	0	0	0	0	0	7
21 窯業、土石製品製造業	64	0	0	0	0	0	0	0	0	0	0	0	64
22 鉄 鋼 業	4	0	0	0	0	0	0	0	0	0	0	0	4
23 非鉄金属製造業	9	0	0	0	0	0	0	0	0	0	0	0	9
24 金属製品製造業	46	0	0	0	0	0	0	0	0	0	0	0	46
25 はん用機械器具製造業	23	0	0	0	0	0	0	0	0	0	0	0	23
26 生産用機械器具製造業	16	0	0	0	0	0	0	0	0	0	0	0	16
27 業務用機械器具製造業	3	0	0	0	0	0	0	0	0	0	0	0	3
28 電子部品・デバイス製造業	80	0	0	0	0	0	0	0	0	0	0	0	80
29 電気機械器具製造業	27	0	0	0	0	0	0	0	0	0	0	0	27
30 情報通信機械器具製造業	2	0	0	0	0	0	0	0	0	0	0	0	2
31 輸送用機械器具製造業	129	0	0	0	0	0	0	0	0	0	0	0	129
20、32 その他の製造業	52	0	0	0	0	0	0	0	0	0	0	0	52
F 電気ガス熱供給水道業 (33~36)	4	0	0	0	0	0	0	0	0	0	0	0	4
G 情報通信業 (37~41)	107	0	0	0	0	0	0	0	0	0	0	0	107
39 情報サービス業	99	0	0	0	0	0	0	0	0	0	0	0	99
H 運輸業・郵便業 (42~49)	552	0	0	0	0	0	0	0	0	0	0	0	552
I 卸売・小売業 (50~61)	726	0	0	0	0	0	0	0	0	0	0	0	726
50~55 卸売業	209	0	0	0	0	0	0	0	0	0	0	0	209
56~61 小売業	517	0	0	0	0	0	0	0	0	0	0	0	517
J 金融・保険業 (62~67)	35	0	0	0	0	0	0	0	0	0	0	0	35
K 不動産業・物品賃貸業 (68~70)	82	0	0	0	0	0	0	0	0	0	0	0	82
L 学術研究・専門・技術サービス業 (71~74)	209	0	0	0	0	0	0	0	0	0	0	0	209
M 宿泊業・飲食サービス業 (75~77)	770	0	0	0	0	0	0	0	0	0	0	0	770
75 宿泊業	333	0	0	0	0	0	0	0	0	0	0	0	333
76 飲食店	357	0	0	0	0	0	0	0	0	0	0	0	357
N 生活関連サービス業・娯楽業(78~80)	281	0	0	0	0	0	0	0	0	0	0	0	281
O 教育・学習支援業 (81・82)	119	0	0	0	0	0	0	0	0	0	0	0	119
P 医療・福祉 (83~85)	2,406	0	0	0	0	0	0	0	0	0	0	0	2,406
83 医療業	1,083	0	0	0	0	0	0	0	0	0	0	0	1,083
85 社会保険・社会福祉・介護事業	1,316	0	0	0	0	0	0	0	0	0	0	0	1,316
Q 複合サービス事業 (86、87)	33	0	0	0	0	0	0	0	0	0	0	0	33
R サービス業 (88~96)	907	0	0	0	0	0	0	0	0	0	0	0	907
91 職業紹介・労働者派遣業	51	0	0	0	0	0	0	0	0	0	0	0	51
92 その他の事業サービス業	660	0	0	0	0	0	0	0	0	0	0	0	660
S・T 公務・その他 (97・98・99)	100	0	0	0	0	0	0	0	0	0	0	0	100
合 計	8,047	0	0	0	0	0	0	0	0	0	0	0	8,047
29 人 以下	4,942	0	0	0	0	0	0	0	0	0	0	0	4,942
30 ~ 99 人	1,909	0	0	0	0	0	0	0	0	0	0	0	1,909
100 ~ 299 人	869	0	0	0	0	0	0	0	0	0	0	0	869
300 ~ 499 人	167	0	0	0	0	0	0	0	0	0	0	0	167
500 ~ 999 人	143	0	0	0	0	0	0	0	0	0	0	0	143
1,000 人 以上	17	0	0	0	0	0	0	0	0	0	0	0	17

産業・規模	4月	5月	6月	7月	8月	9月	10月	11月	12月	1月	2月	3月	計
A、B 農・林・漁業 (01~04)	74	84	84	80	99	84	76	53	49	75	80	64	902
C 鉱業 (05)	3	1	4	2	2	2	1	0	2	2	1	4	24
D 建設業 (06~08)	912	979	919	920	981	938	959	764	884	932	895	793	10,876
E 製造業 (09~32)	798	836	725	774	838	814	895	683	692	915	722	785	9,477
09 食料品製造業	117	92	127	123	99	151	161	103	93	158	108	95	1,427
10 飲料、たばこ、飼料製造業	21	31	36	8	46	34	13	16	30	46	20	33	334
11 繊維工業	30	21	17	19	20	14	23	12	12	24	23	14	229
12 木材、木製品製造業	23	29	22	24	9	29	17	16	16	39	7	25	256
13 家具、装備品製造業	13	14	0	8	19	0	9	13	4	8	5	6	99
14 バルブ、紙、紙加工品製造業	6	9	4	4	5	6	15	4	1	12	8	5	79
15 印刷、同関連産業	15	19	21	7	17	20	9	12	20	8	16	27	191
16 化学工業	30	11	23	31	25	19	17	17	18	21	15	9	236
17 石油製品、石炭製品製造業	0	0	0	0	1	0	0	0	0	8	0	0	9
18 プラスチック製品製造業	52	34	19	41	37	34	37	38	26	45	40	27	430
19 ゴム製品製造業	13	20	6	21	18	7	9	28	4	13	23	10	172
21 窯業、土石製品製造業	50	40	19	49	34	30	61	41	19	66	18	39	466
22 鉄鋼業	4	14	15	3	38	16	3	23	18	5	20	13	172
23 非鉄金属製造業	11	4	5	8	8	4	5	5	4	5	2	15	76
24 金属製品製造業	54	60	48	56	59	54	63	37	44	75	54	36	640
25 はん用機械器具製造業	40	71	27	19	57	32	24	42	33	44	39	49	477
26 生産用機械器具製造業	8	9	13	20	11	6	17	4	19	26	0	27	160
27 業務用機械器具製造業	22	23	12	29	10	4	41	11	6	7	10	9	184
28 電子部品・デバイス製造業	49	140	142	48	114	145	55	102	141	72	90	159	1,257
29 電気機械器具製造業	38	56	22	53	49	20	96	33	37	22	62	55	543
30 情報通信機械器具製造業	1	10	14	0	8	13	3	6	13	5	6	12	91
31 輸送用機械器具製造業	157	115	126	144	134	168	167	109	124	153	142	114	1,653
20、32 その他の製造業	44	14	7	59	20	8	50	11	10	53	14	6	296
F 電気ガス熱供給水道業 (33~36)	9	4	5	1	11	10	2	5	7	3	6	9	72
G 情報通信業 (37~41)	140	116	82	96	120	134	100	109	82	143	198	140	1,460
39 情報サービス業	130	82	70	93	108	122	92	98	68	138	195	124	1,320
H 運輸業・郵便業 (42~49)	470	456	366	453	450	325	517	367	356	495	358	342	4,955
I 卸売・小売業 (50~61)	939	880	727	997	779	850	824	653	796	752	744	971	9,912
50~55 卸売業	235	143	169	218	142	196	200	111	122	157	151	138	1,982
56~61 小売業	704	737	558	779	637	654	624	542	674	595	593	833	7,930
J 金融・保険業 (62~67)	57	52	20	55	76	27	52	69	26	41	77	26	578
K 不動産業・物品賃貸業 (68~70)	164	118	92	143	91	106	129	59	77	85	74	154	1,292
L 学術研究・専門・技術サービス業 (71~74)	256	160	191	295	155	207	257	151	192	253	155	192	2,464
M 宿泊業・飲食サービス業 (75~77)	786	568	399	729	570	334	738	576	362	708	606	443	6,819
75 宿泊業	288	322	240	279	338	191	289	303	197	297	314	252	3,310
76 飲食店	448	199	128	387	194	109	381	245	135	343	243	157	2,969
N 生活関連サービス業・娯楽業 (78~80)	291	247	274	313	245	280	268	268	210	276	227	234	3,133
O 教育・学習支援業 (81・82)	155	121	90	144	89	124	125	76	119	147	118	151	1,459
P 医療・福祉 (83~85)	2,571	2,518	2,301	2,457	2,346	2,393	2,584	2,183	2,346	2,587	2,562	2,159	29,007
83 医療業	1,106	1,183	1,030	1,082	1,069	1,155	1,176	1,023	1,095	1,149	1,142	1,019	13,229
85 社会保険・社会福祉・介護事業	1,462	1,325	1,269	1,371	1,270	1,237	1,400	1,158	1,248	1,427	1,404	1,138	15,709
Q 複合サービス事業 (86、87)	44	44	51	34	33	45	77	39	59	49	37	52	564
R サービス業 (88~96)	1,031	879	801	931	747	753	1,001	666	669	942	725	769	9,914
91 職業紹介・労働者派遣業	57	55	58	16	44	23	19	38	12	32	69	59	482
92 その他の事業サービス業	770	628	580	753	568	561	803	509	485	678	491	533	7,359
S・T 公務・その他 (97・98・99)	128	115	62	80	66	121	124	137	431	368	249	155	2,036
合 計	8,828	8,178	7,193	8,504	7,698	7,547	8,729	6,858	7,359	8,773	7,834	7,443	94,944
29 人 以下	5,716	5,409	4,646	5,463	4,921	4,949	5,452	4,330	4,676	5,335	4,789	4,829	60,515
30 ~ 99 人	1,949	1,740	1,628	1,901	1,788	1,606	2,064	1,580	1,664	2,088	1,846	1,727	21,581
100 ~ 299 人	879	700	652	834	673	707	861	611	635	1,003	803	621	8,979
300 ~ 499 人	132	191	118	136	159	168	184	151	154	191	153	147	1,884
500 ~ 999 人	126	101	135	124	130	94	123	166	199	128	175	98	1,599
1,000 人 以上	26	37	14	46	27	23	45	20	31	28	68	21	386