

報道関係者 各位

令和8年4月28日(火)

【照会先】

大分労働局職業安定部

部長 崎浜 淳太

労働市場情報官 清水 一徳

電話 097-535-2090(内線313)

## 大分県の雇用情勢(令和8年3月分及び令和7年度分)

## ○有効求人倍率 「1.14倍」(前月比±0.00P)

求人が求職を上回って推移しているものの、持ち直しの動きに足踏みがみられている。  
引き続き、物価上昇等が雇用に与える影響について、注視が必要である。

- 有効求人倍率(季節調整値)は、前月(1.14倍)と同水準。
- 有効求人倍率(季節調整値)は、平成27年2月から134か月連続で1.0倍以上。
- 有効求人数(季節調整値)は、前月比0.0%減で10か月連続の減少。
- 有効求職者数(季節調整値)は、前月比0.2%増で2か月ぶりに増加。  
(※令和7年12月以前の季節調整値は、新季節指数により改定されている。)
- 令和7年度平均の有効求人倍率は、1.22倍と前年比0.13ポイント下降。
- 令和7年度平均の正社員有効求人倍率は、1.16倍と前年比0.08ポイント下降。

## 1. 求人倍率の状況

- 3月の有効求人倍率(季節調整値)は、有効求人数(同)が21,518人と前月に比べ0.0%減少し、有効求職者数(同)が18,896人と前月に比べ0.2%増加したため、前月と同水準の1.14倍となった。(昭和38年1月から集計)
- 正社員有効求人倍率(原数値)は、前年同月を0.11ポイント下回る1.09倍となった。57か月連続の1倍台。(平成17年4月から集計)
- 就業地別有効求人倍率(季節調整値)は、就業地別有効求人数(同)が24,218人と前月に比べ0.0%増加し、有効求職者数(同)が18,896人と前月に比べ0.2%増加したため、前月比同の1.28倍となった。(平成17年2月から集計)

## 2. 求人の状況

新規求人数(原数値)は7,443人と前年同月比で8.4%減少した。

これを主要産業別で比較すると、情報通信業(64.7%増)、卸売業、小売業(17.3%増)で増加となり、建設業(18.5%減)、製造業(2.0%減)、運輸業、郵便業(6.6%減)、宿泊業、飲食サービス業(27.0%減)、生活関連サービス業、娯楽業(11.0%減)、医療、福祉(13.3%減)、サービス業(11.9%減)で減少した。

## 3. 求職の状況

新規求職申込件数(原数値)は4,727人と前年同月比で7.7%増加した。

このうち常用フルタイム新規求職者数(同)は2,756人と前年同月比で、2.2%増加した。

内訳は、在職者1,085人(前年同月比2.5%増)、離職者1,487人(前年同月比2.3%増)、無業者184人(前年同月比0.5%増)となっている。

離職者を離職理由別にみると、事業主都合256人(前年同月比2.3%減)、自己都合1,168人(前年同月比4.3%増)となった。

## 4. ハローワーク別有効求人倍率の状況

ハローワーク別の有効求人倍率(原数値)をみると、最高は大分所の1.34倍(前年同月:1.64倍)、最低は中津所の0.97倍(前年同月:1.07倍)となった。

## 5. 雇用保険受給者の状況

雇用保険受給者実人員については、4,980人と前年同月比で24.3%増加した。

# 職業紹介状況

項目	年 月			対前月 増減率 (差)	対前年同月 増減率 (差)
	令和8年3月	令和8年2月	令和7年3月		
1. 新規求職申込件数	4,727	4,333	4,391	(9.1)	7.7
2. (季節調整値) 月間有効求職者数	18,896	18,854	18,049	0.2	—
3. 新規求人数	7,443	7,834	8,123	(▲5.0)	▲8.4
4. (季節調整値) 月間有効求人数	21,518	21,526	23,873	▲0.0	—
5. 就職件数	2,176	1,423	2,139	(52.9)	1.7
6. (季節調整値) 新規求人倍率	1.79倍	1.85倍	2.07倍	▲0.06	—
7. (季節調整値) 有効求人倍率	1.14倍	1.14倍	1.32倍	0.00	—
8. 正社員新規求人数	3,857	4,070	4,361	—	▲11.6
9. 正社員有効求人数	12,337	12,526	13,410	—	▲8.0
10. 常用フルタイム 新規求職者数	2,756	2,518	2,696	—	2.2
うち 在職者	1,085	1,028	1,059	—	2.5
うち 離職者	1,487	1,363	1,454	—	2.3
うち 無業者	184	127	183	—	0.5
11. 常用フルタイム 有効求職者数	11,333	10,929	11,196	—	1.2
12. 正社員就職件数	763	625	751	—	1.6
13. *正社員有効求人倍率	1.09倍	1.15倍	1.20倍	—	▲0.11

\* 正社員有効求人倍率＝正社員有効求人数/常用フルタイム有効求職者数 (なお、常用フルタイム有効求職者にはフルタイムの派遣労働者や契約社員を希望する者も含まれるため、厳密な意味での正社員有効求人倍率より低い値となる。)

\* 令和7年12月以前の数値は新季節指数により改定されている。

\* ( )内の数値は参考指標

職業安定業務統計

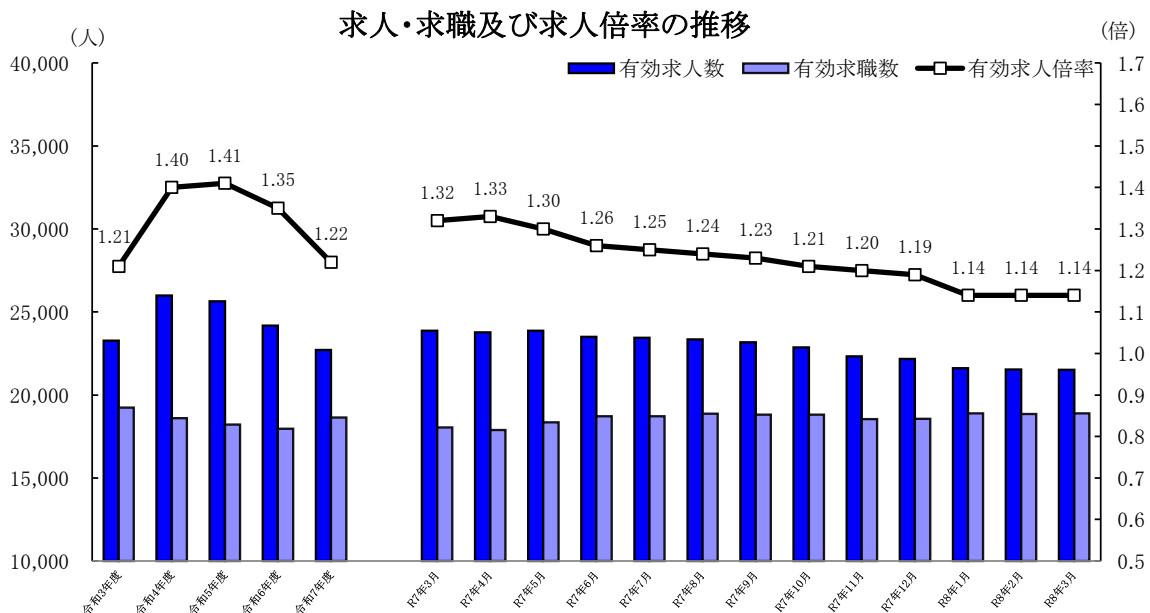

(注) 年度分は原数値の月平均値、各月分は季節調整値である。

なお、令和7年12月以前の数値は、令和8年1月分公表時に新季節指数により改定されている。

# 有効求人倍率の推移

## I 有効求人倍率(新規学卒者を除きパートタイムを含む)

大分労働局

項目 年度・月	受理地別(季節調整値)						正社員(原数値)		就業地別(季節調整値)	
	大分県		九州		全国		大分県		大分県	
	前年度比 月別は前月比 (ポイント)	前年度比 月別は前月比 (ポイント)	前年度比 月別は前月比 (ポイント)	前年度比 月別は前月比 (ポイント)	前年度比 月別は前月比 (ポイント)	前年度比 月別は前月比 (ポイント)	前年度比 月別は前月比 (ポイント)	前年度比 月別は前月比 (ポイント)	前年度比 月別は前月比 (ポイント)	前年度比 月別は前月比 (ポイント)
令和3年度	1.21	0.09	1.14	0.09	1.16	0.06	1.05	0.08	1.31	0.11
令和4年度	1.40	0.19	1.26	0.12	1.31	0.15	1.22	0.17	1.52	0.21
令和5年度	1.41	0.01	1.24	▲ 0.02	1.29	▲ 0.02	1.27	0.05	1.56	0.04
令和6年度	1.35	▲ 0.06	1.18	▲ 0.06	1.25	▲ 0.04	1.24	▲ 0.03	1.52	▲ 0.04
令和7年度	1.22	▲ 0.13	1.11	▲ 0.07	1.21	▲ 0.04	1.16	▲ 0.08	1.36	▲ 0.16
令和6年度										
R07年03月	1.32	▲ 0.02	1.17	0.00	1.25	0.00	1.20	▲ 0.03	1.48	▲ 0.02
令和7年度										
R07年04月	1.33	0.01	1.16	▲ 0.01	1.25	0.00	1.16	▲ 0.01	1.49	0.01
R07年05月	1.30	▲ 0.03	1.15	▲ 0.01	1.23	▲ 0.02	1.17	▲ 0.01	1.45	▲ 0.04
R07年06月	1.26	▲ 0.04	1.15	0.00	1.22	▲ 0.01	1.15	▲ 0.04	1.39	▲ 0.06
R07年07月	1.25	▲ 0.01	1.14	▲ 0.01	1.22	0.00	1.15	▲ 0.07	1.39	0.00
R07年08月	1.24	▲ 0.01	1.12	▲ 0.02	1.21	▲ 0.01	1.16	▲ 0.08	1.37	▲ 0.02
R07年09月	1.23	▲ 0.01	1.11	▲ 0.01	1.20	▲ 0.01	1.17	▲ 0.08	1.38	0.01
R07年10月	1.21	▲ 0.02	1.09	▲ 0.02	1.19	▲ 0.01	1.18	▲ 0.10	1.35	▲ 0.03
R07年11月	1.20	▲ 0.01	1.09	0.00	1.19	0.00	1.19	▲ 0.14	1.35	0.00
R07年12月	1.19	▲ 0.01	1.08	▲ 0.01	1.20	0.01	1.22	▲ 0.16	1.33	▲ 0.02
R08年01月	1.14	▲ 0.05	1.08	0.00	1.18	▲ 0.02	1.17	▲ 0.14	1.29	▲ 0.04
R08年02月	1.14	0.00	1.08	0.00	1.19	0.01	1.15	▲ 0.11	1.28	▲ 0.01
R08年03月	1.14	0.00	1.07	▲ 0.01	1.18	▲ 0.01	1.09	▲ 0.11	1.28	0.00

\* 正社員有効求人倍率=正社員有効求人数/常用フルタイム有効求職者数

\* 令和7年12月以前の数値は新季節指数により改定されている。

\* 有効求人倍率の年度は原数値

## II 有効求人倍率の推移

(倍)

受理地別 有効求人倍率の推移(季節調整値)

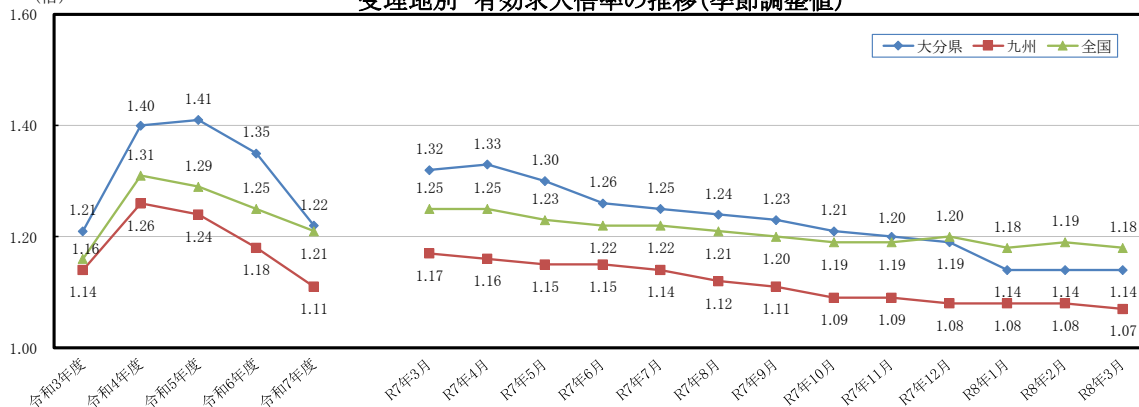

(倍)

正社員 有効求人倍率の推移(原数値)

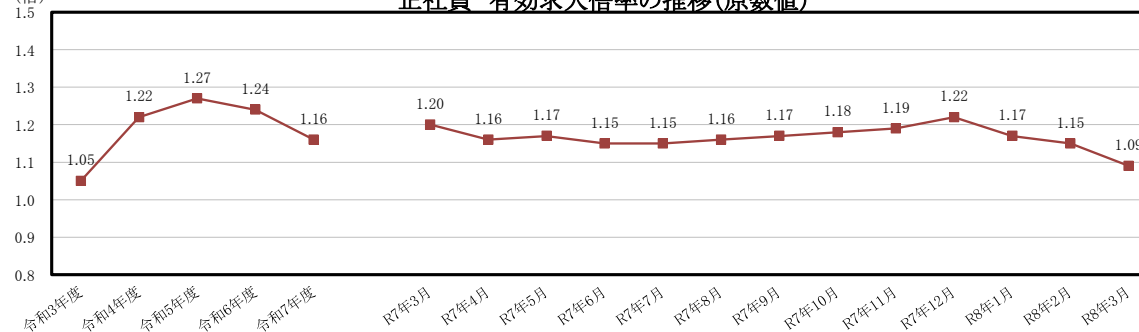

(倍)

就業地別 有効求人倍率の推移(季節調整値)

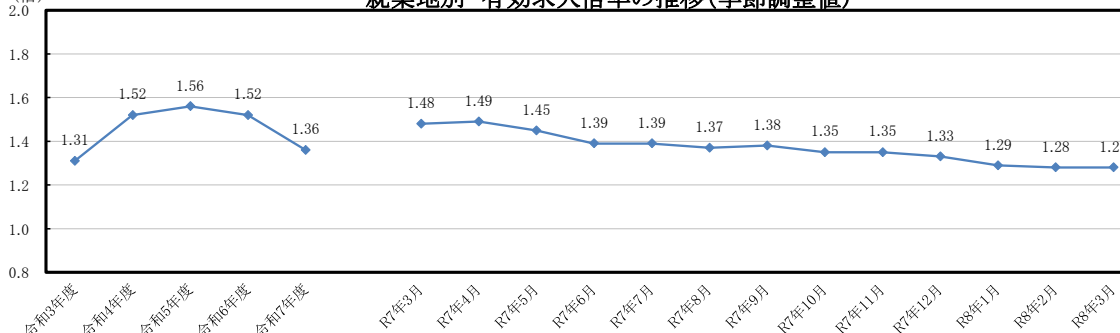

新規求人・産業別・規模別状況(パートを含む)

大分労働局

産業・規模	令和8年3月	前年同月	前年同月比(%)
A、B 農、林、漁業 (01～04)	64	86	▲ 25.6
C 鉱業 (05)	4	2	100.0
D 建設業 (06～08)	793	973	▲ 18.5
E 製造業 (09～32)	785	801	▲ 2.0
09 食料品製造業	95	118	▲ 19.5
10 飲料・たばこ・飼料製造業	33	36	▲ 8.3
11 繊維工業	14	28	▲ 50.0
12 木材・木製品製造業	25	22	13.6
13 家具・装備品製造業	6	2	200.0
14 パルプ・紙・紙加工品製造業	5	4	25.0
15 印刷・同関連産業	27	27	0.0
16 化学工業	9	32	▲ 71.9
17 石油製品・石炭製品製造業	0	0	-
18 プラスチック製品製造業	27	22	22.7
19 ゴム製品製造業	10	10	0.0
21 窯業・土石製品製造業	39	19	105.3
22 鉄鋼業	13	7	85.7
23 非鉄金属製造業	15	12	25.0
24 金属製品製造業	36	52	▲ 30.8
25 はん用機械器具製造業	49	32	53.1
26 生産用機械器具製造業	27	10	170.0
27 業務用機械器具製造業	9	19	▲ 52.6
28 電子部品・デバイス・電子回路製造業	159	163	▲ 2.5
29 電気機械器具製造業	55	24	129.2
30 情報通信機械器具製造業	12	14	▲ 14.3
31 輸送用機械器具製造業	114	134	▲ 14.9
20、32 その他の製造業	6	14	▲ 57.1
F 電気・ガス・熱供給・水道業 (33～36)	9	7	28.6
G 情報通信業 (37～41)	140	85	64.7
39 情報サービス業	124	76	63.2
H 運輸業、郵便業 (42～49)	342	366	▲ 6.6
I 卸売業、小売業 (50～61)	971	828	17.3
50～55 卸売業	138	157	▲ 12.1
56～61 小売業	833	671	24.1
J 金融業、保険業 (62～67)	26	54	▲ 51.9
K 不動産業、物品賃貸業 (68～70)	154	92	67.4
L 学術研究、専門・技術サービス業(71～74)	192	205	▲ 6.3
M 宿泊業、飲食サービス業 (75～77)	443	607	▲ 27.0
75 宿泊業	252	402	▲ 37.3
76 飲食店	157	169	▲ 7.1
N 生活関連サービス業、娯楽業 (78～80)	234	263	▲ 11.0
O 教育、学習支援業 (81, 82)	151	160	▲ 5.6
P 医療、福祉 (83～85)	2,159	2,489	▲ 13.3
83 医療業	1,019	1,128	▲ 9.7
85 社会保険・社会福祉・介護事業	1,138	1,347	▲ 15.5
Q 複合サービス事業 (86, 87)	52	43	20.9
R サービス業(他に分類されないもの) (88～96)	769	873	▲ 11.9
91 職業紹介・労働者派遣業	59	50	18.0
92 その他の事業サービス業	533	638	▲ 16.5
S・T 公務・その他 (97, 98, 99)	155	189	▲ 18.0
合計	7,443	8,123	▲ 8.4
29 人以下	4,829	5,288	▲ 8.7
30 ～ 99 人	1,727	1,808	▲ 4.5
100 ～ 299 人	621	683	▲ 9.1
300 ～ 499 人	147	136	8.1
500 ～ 999 人	98	162	▲ 39.5
1,000 人以上	21	46	▲ 54.3

(注)規模は事業所規模

令和6年4月分から産業分類は令和5年7月改定の「日本標準産業分類」による。

# ハローワーク別月間有効求人倍率の推移

大分労働局  
(倍) (参考)

年度	大分	別府	中津	日田	佐伯	宇佐	豊後大野	大分県原数値	大分県	全国	完全失業率の推移 (%)	
											大分県	全国
R3	1.36	0.82	1.35	1.25	1.12	1.25	1.33	1.21	1.21	1.16	2.2	2.8
R4	1.64	1.01	1.34	1.34	1.22	1.33	1.40	1.40	1.40	1.31	2.0	2.6
R5	1.70	1.08	1.20	1.23	1.29	1.12	1.37	1.41	1.41	1.29	2.4	2.6
R6	1.66	1.05	1.06	1.12	1.17	1.10	1.24	1.35	1.35	1.25	2.4	2.5
R7	1.44	1.04	0.97	1.06	1.09	1.00	1.13	1.22	1.22	1.20	1.9	2.5
R6/3	1.71	1.16	1.08	1.07	1.24	1.00	1.38	1.39	1.37	1.26	2.4	2.6
4	1.52	0.97	0.95	1.01	1.11	0.93	1.21	1.23	1.34	1.25	2.7	2.6
5	1.50	0.93	0.94	1.04	1.14	0.90	1.16	1.21	1.32	1.24		2.6
6	1.53	0.93	0.93	1.04	1.13	0.96	1.21	1.23	1.32	1.24		2.5
7	1.57	0.97	1.02	1.13	1.22	1.01	1.24	1.28	1.33	1.24	2.2	2.7
8	1.61	1.03	1.04	1.21	1.19	1.04	1.28	1.32	1.36	1.24		2.5
9	1.62	1.06	1.06	1.23	1.18	1.07	1.25	1.34	1.35	1.25		2.4
10	1.69	1.06	1.07	1.15	1.16	1.14	1.20	1.36	1.37	1.26	2.2	2.5
11	1.76	1.11	1.17	1.14	1.17	1.23	1.19	1.42	1.36	1.26		2.5
12	1.91	1.20	1.17	1.11	1.24	1.41	1.33	1.53	1.38	1.25		2.5
R7/1	1.83	1.19	1.19	1.12	1.22	1.36	1.31	1.48	1.36	1.25	2.1	2.5
2	1.78	1.17	1.13	1.15	1.16	1.21	1.27	1.44	1.34	1.25		2.4
3	1.64	1.12	1.07	1.15	1.13	1.05	1.26	1.35	1.32	1.25		2.5
4	1.48	1.05	1.00	0.99	1.04	0.92	1.18	1.23	1.33	1.25	2.1	2.5
5	1.44	1.04	0.96	0.97	1.06	0.96	1.11	1.20	1.30	1.23		2.5
6	1.41	0.98	0.89	1.00	1.04	0.92	1.06	1.17	1.26	1.22		2.5
7	1.43	0.99	0.91	1.07	1.11	0.95	1.10	1.20	1.25	1.22	1.7	2.4
8	1.45	0.99	0.92	1.11	1.07	0.94	1.13	1.21	1.24	1.21		2.6
9	1.46	0.99	0.93	1.11	1.07	1.00	1.16	1.22	1.23	1.20		2.6
10	1.46	1.02	0.97	1.12	1.07	0.98	1.11	1.22	1.21	1.19	1.6	2.6
11	1.44	1.11	1.00	1.13	1.15	1.05	1.11	1.25	1.20	1.19		2.6
12	1.50	1.17	1.04	1.14	1.21	1.17	1.21	1.31	1.19	1.20		2.6
R8/1	1.45	1.08	1.03	1.04	1.14	1.14	1.19	1.25	1.14	1.18	/	2.7
2	1.43	1.04	1.01	1.04	1.08	1.08	1.10	1.22	1.14	1.19		2.6
3	1.34	0.99	0.97	0.99	1.03	1.01	1.09	1.15	1.14	1.18		2.7

※ ①有効求人倍率の推移は年度。全国、大分県の月分は季節調整値、年度分は原数値。

(全国・大分県とも令和7年12月以前の数値は新季節指数により改定されている。)

②完全失業率の推移は年。全国の月分は季節調整値。大分県の期分はモデル推計値。

(全国の令和7年12月以前の数値は新季節指数により改定されている。)

(大分県の令和6年12月以前のモデル推計値は令和7年5月に遡及改定されている。)

## 雇用保険の動向

大分労働局

項目 年月	適用状況								給付状況					
	月末事業所数		資格取得者数		資格喪失者数		月末被保険者数		受給資格決定件数		初回受給者数		受給者実人員	
	件	前年比%		前年比%		前年比%		前年比%		前年比%		前年比%		前年比%
令和3年度	22,117	▲ 0.2	53,246	▲ 4.8	54,451	▲ 4.7	332,956	▲ 0.4	15,185	▲ 9.8	12,595	▲ 11.2	60,394	▲ 3.7
令和4年度	22,132	0.1	55,427	4.1	56,773	4.3	331,432	▲ 0.5	14,810	▲ 2.5	12,046	▲ 4.4	54,193	▲ 10.3
令和5年度	22,057	▲ 0.3	55,508	0.1	56,394	▲ 0.7	330,182	▲ 0.4	15,186	2.5	12,676	5.2	56,584	4.4
令和6年度	21,932	▲ 0.6	53,364	▲ 3.9	54,499	▲ 3.4	328,910	▲ 0.4	14,467	▲ 4.7	11,996	▲ 5.4	55,074	▲ 2.7
令和7年度	21,817	▲ 0.5	52,610	▲ 1.4	56,164	3.1	326,160	▲ 0.8	15,250	5.4	14,036	17.0	61,877	12.4
R7年3月	21,887	▲ 0.6	3,727	▲ 2.4	4,088	2.9	327,169	▲ 0.5	1,150	11.3	744	▲ 2.4	4,008	▲ 0.3
4月	21,892	▲ 0.5	7,068	▲ 25.0	10,391	0.6	323,687	▲ 1.3	2,109	▲ 1.3	1,169	3.2	4,128	▲ 4.0
5月	21,900	▲ 0.4	8,825	32.4	4,251	▲ 2.5	328,193	▲ 0.6	1,697	▲ 2.2	1,571	▲ 5.2	4,713	▲ 4.1
6月	21,895	▲ 0.4	4,397	8.0	4,087	10.4	328,349	▲ 0.7	1,162	20.3	1,325	18.6	5,376	8.0
7月	21,905	▲ 0.4	3,854	▲ 7.4	4,085	▲ 2.3	328,258	▲ 0.6	1,262	15.4	1,711	37.2	6,089	12.5
8月	21,919	▲ 0.4	3,522	8.5	4,209	13.8	327,532	▲ 0.7	1,066	10.6	1,033	20.0	5,874	16.8
9月	21,723	▲ 0.8	3,727	▲ 5.7	4,080	▲ 2.6	327,069	▲ 0.7	1,133	▲ 4.5	1,044	30.0	5,978	21.0
10月	21,747	▲ 0.6	4,135	▲ 0.6	4,483	▲ 7.3	326,748	▲ 0.6	1,205	▲ 1.0	1,104	12.8	5,534	18.0
11月	21,757	▲ 0.6	3,260	▲ 15.4	3,474	▲ 0.9	326,458	▲ 0.8	932	▲ 5.5	912	4.6	4,956	17.2
12月	21,756	▲ 0.7	3,098	▲ 0.3	3,179	1.2	326,364	▲ 0.8	829	5.2	1,013	21.5	4,927	17.3
R8年1月	21,744	▲ 0.7	3,728	3.0	5,851	16.3	324,258	▲ 1.0	1,405	13.9	862	▲ 10.7	4,771	10.4
2月	21,775	▲ 0.4	3,248	▲ 3.8	3,874	12.9	323,739	▲ 1.2	1,190	17.8	921	17.6	4,551	12.3
3月	21,788	▲ 0.5	3,748	0.6	4,200	2.7	323,265	▲ 1.2	1,260	9.6	1,371	84.3	4,980	24.3

(注) 1 年度欄、月末事業所数及び月末被保険者数は、年度末現在の数値である。

2 初回受給者数及び受給者実人員は基本手当基本分である。

## 九州・沖縄八県有効求人倍率の推移

大分労働局職業安定課

県名	令和8年1月	令和8年2月	令和8年3月	前月差	前年同月差
福岡県	1.06	1.06	1.05	▲ 0.01	▲ 0.14
佐賀県	1.19	1.23	1.22	▲ 0.01	▲ 0.04
長崎県	1.05	1.08	1.06	▲ 0.02	▲ 0.09
熊本県	1.13	1.13	1.14	0.01	▲ 0.06
宮崎県	1.15	1.14	1.14	0.00	▲ 0.15
鹿児島県	1.05	1.05	1.03	▲ 0.02	▲ 0.07
沖縄県	0.94	0.94	0.95	0.01	▲ 0.01
<b>大分県</b>	<b>1.14</b>	<b>1.14</b>	<b>1.14</b>	<b>0.00</b>	<b>▲ 0.18</b>
九州平均	1.08	1.08	1.07	▲ 0.01	▲ 0.10
全国	1.18	1.19	1.18	▲ 0.01	▲ 0.07

(注) 全国、九州各県の有効求人倍率は季節調整値。

なお、九州平均値は、九州八県の季節調整後の有効求人数の合計を有効求職者数の合計で除したものである。

令和7年12月以前の数値は新季節指数により改定されている。

# 主要指標の推移

大分労働局

(学卒・日雇を除きパートを含む全数)

## I 原数値の動き

項目 年度・月	①新規求職申込件数		②月間有効求職者数		③新規求人数		④月間有効求人数		⑤紹介件数		⑥就職件数	
		前年比 (%)		前年比 (%)		前年比 (%)		前年比 (%)		前年比 (%)		前年比 (%)
令和3年度計	52,240	1.2	230,962	1.0	100,483	8.6	279,152	9.2	51,324	▲ 6.3	19,696	▲ 2.4
令和4年度計	50,604	▲ 3.1	223,163	▲ 3.4	110,611	10.1	311,826	11.7	48,252	▲ 6.0	19,308	▲ 2.0
令和5年度計	50,269	▲ 0.7	218,503	▲ 2.1	107,415	▲ 2.9	307,623	▲ 1.3	46,959	▲ 2.7	18,731	▲ 3.0
令和6年度計	48,973	▲ 2.6	215,577	▲ 1.3	101,278	▲ 5.7	290,043	▲ 5.7	43,814	▲ 6.7	17,646	▲ 5.8
令和7年度計	50,024	2.1	223,784	3.8	94,944	▲ 6.3	272,627	▲ 6.0	43,287	▲ 1.2	17,063	▲ 3.3
令和5年度												
R6年03月	4,524	▲ 9.7	18,947	▲ 0.3	8,658	▲ 8.9	26,416	▲ 6.1	5,062	▲ 5.2	2,222	▲ 10.4
令和6年度												
R6年04月	6,211	6.5	20,086	1.9	8,580	▲ 5.3	24,776	▲ 5.8	4,088	2.9	1,780	2.2
R6年05月	4,351	▲ 2.0	19,912	1.1	8,434	▲ 7.8	24,155	▲ 6.8	4,034	0.1	1,634	▲ 4.5
R6年06月	3,485	▲ 8.7	18,822	▲ 1.0	7,613	▲ 14.5	23,182	▲ 10.0	3,370	▲ 10.2	1,458	▲ 9.5
R6年07月	3,824	0.6	17,926	▲ 1.3	8,308	▲ 3.7	23,024	▲ 8.7	3,406	▲ 1.6	1,412	0.1
R6年08月	3,163	▲ 17.7	17,085	▲ 5.5	7,756	▲ 10.3	22,607	▲ 8.9	2,648	▲ 22.0	1,069	▲ 21.4
R6年09月	4,166	2.5	17,621	▲ 2.4	8,452	▲ 5.5	23,555	▲ 6.2	3,603	▲ 5.4	1,396	▲ 6.3
R6年10月	4,026	0.4	17,637	▲ 1.7	8,999	▲ 0.8	24,069	▲ 5.1	3,791	▲ 1.4	1,498	▲ 6.4
R6年11月	3,383	▲ 5.4	17,035	▲ 1.8	8,190	▲ 4.8	24,183	▲ 4.3	3,130	▲ 13.2	1,331	▲ 3.8
R6年12月	3,076	2.4	16,006	▲ 1.3	8,357	▲ 0.6	24,410	▲ 2.1	2,759	▲ 3.4	1,155	▲ 11.7
R7年01月	4,603	▲ 4.2	16,930	▲ 1.2	9,732	▲ 2.6	25,138	▲ 2.7	4,023	▲ 2.6	1,254	▲ 0.6
R7年02月	4,294	▲ 5.6	17,838	▲ 1.7	8,734	▲ 6.6	25,688	▲ 3.7	4,562	▲ 9.5	1,520	▲ 6.9
R7年03月	4,391	▲ 2.9	18,679	▲ 1.4	8,123	▲ 6.2	25,256	▲ 4.4	4,400	▲ 13.1	2,139	▲ 3.7
令和7年度												
R7年04月	5,989	▲ 3.6	19,541	▲ 2.7	8,828	2.9	23,957	▲ 3.3	3,900	▲ 4.6	1,610	▲ 9.6
R7年05月	4,265	▲ 2.0	19,680	▲ 1.2	8,178	▲ 3.0	23,685	▲ 1.9	3,741	▲ 7.3	1,516	▲ 7.2
R7年06月	3,874	11.2	19,525	3.7	7,193	▲ 5.5	22,805	▲ 1.6	3,537	5.0	1,420	▲ 2.6
R7年07月	3,939	3.0	18,810	4.9	8,504	2.4	22,558	▲ 2.0	3,339	▲ 2.0	1,370	▲ 3.0
R7年08月	3,518	11.2	18,462	8.1	7,698	▲ 0.7	22,288	▲ 1.4	3,068	15.9	1,084	1.4
R7年09月	3,953	▲ 5.1	18,730	6.3	7,547	▲ 10.7	22,856	▲ 3.0	3,769	4.6	1,407	0.8
R7年10月	4,006	▲ 0.5	18,796	6.6	8,729	▲ 3.0	22,976	▲ 4.5	3,542	▲ 6.6	1,513	1.0
R7年11月	3,171	▲ 6.3	17,500	2.7	6,858	▲ 16.3	21,860	▲ 9.6	2,774	▲ 11.4	1,178	▲ 11.5
R7年12月	3,170	3.1	16,627	3.9	7,359	▲ 11.9	21,823	▲ 10.6	2,805	1.7	1,184	2.5
R8年01月	5,079	10.3	17,705	4.6	8,773	▲ 9.9	22,201	▲ 11.7	4,089	1.6	1,182	▲ 5.7
R8年02月	4,333	0.9	18,667	4.6	7,834	▲ 10.3	22,843	▲ 11.1	4,314	▲ 5.4	1,423	▲ 6.4
R8年03月	4,727	7.7	19,741	5.7	7,443	▲ 8.4	22,775	▲ 9.8	4,409	0.2	2,176	1.7

## II 季節調整値の動き

項目 年度・月	①新規求職申込件数		②月間有効求職者数		③新規求人数		④月間有効求人数	
		前月比 (%)		前月比 (%)		前月比 (%)		前月比 (%)
令和5年度								
R6年03月	4,194	▲ 1.5	18,265	▲ 0.3	8,753	▲ 2.9	24,966	▲ 1.5
令和6年度								
R6年04月	4,264	1.7	18,313	0.3	8,499	▲ 2.9	24,626	▲ 1.4
R6年05月	4,113	▲ 3.5	18,414	0.6	8,336	▲ 1.9	24,246	▲ 1.5
R6年06月	3,969	▲ 3.5	18,212	▲ 1.1	8,218	▲ 1.4	24,048	▲ 0.8
R6年07月	3,954	▲ 0.4	17,806	▲ 2.2	8,210	▲ 0.1	23,765	▲ 1.2
R6年08月	3,701	▲ 6.4	17,396	▲ 2.3	8,339	1.6	23,615	▲ 0.6
R6年09月	4,466	20.7	17,802	2.3	8,641	3.6	23,997	1.6
R6年10月	4,118	▲ 7.8	17,666	▲ 0.8	8,478	▲ 1.9	24,131	0.6
R6年11月	4,095	▲ 0.6	17,846	1.0	8,439	▲ 0.5	24,333	0.8
R6年12月	4,149	1.3	17,881	0.2	8,771	3.9	24,603	1.1
R7年01月	4,051	▲ 2.4	18,019	0.8	8,661	▲ 1.3	24,451	▲ 0.6
R7年02月	4,022	▲ 0.7	18,060	0.2	8,293	▲ 4.2	24,202	▲ 1.0
R7年03月	3,965	▲ 1.4	18,049	▲ 0.1	8,196	▲ 1.2	23,873	▲ 1.4
令和7年度								
R7年04月	4,091	3.2	17,895	▲ 0.9	8,619	5.2	23,779	▲ 0.4
R7年05月	4,242	3.7	18,351	2.5	8,334	▲ 3.3	23,864	0.4
R7年06月	4,185	▲ 1.3	18,713	2.0	7,560	▲ 9.3	23,507	▲ 1.5
R7年07月	4,185	0.0	18,712	▲ 0.0	8,476	12.1	23,439	▲ 0.3
R7年08月	4,195	0.2	18,867	0.8	8,271	▲ 2.4	23,351	▲ 0.4
R7年09月	4,065	▲ 3.1	18,819	▲ 0.3	7,645	▲ 7.6	23,174	▲ 0.8
R7年10月	4,105	1.0	18,821	0.0	8,068	5.5	22,857	▲ 1.4
R7年11月	4,128	0.6	18,537	▲ 1.5	7,522	▲ 6.8	22,318	▲ 2.4
R7年12月	4,271	3.5	18,558	0.1	7,830	4.1	22,170	▲ 0.7
R8年01月	4,554	6.6	18,897	1.8	7,837	0.1	21,617	▲ 2.5
R8年02月	4,072	▲ 10.6	18,854	▲ 0.2	7,547	▲ 3.7	21,526	▲ 0.4
R8年03月	4,141	1.7	18,896	0.2	7,428	▲ 1.6	21,518	▲ 0.0

\* 令和7年12月以前の数値は新季節指数により改定されている。

産業・規模	4月	5月	6月	7月	8月	9月	10月	11月	12月	1月	2月	3月	計
<b>A、B 農・林・漁業 (01~04)</b>	74	84	84	80	99	84	76	53	49	75	80	64	902
<b>C 鉱業 (05)</b>	3	1	4	2	2	2	1	0	2	2	1	4	24
<b>D 建設業 (06~08)</b>	912	979	919	920	981	938	959	764	884	932	895	793	10,876
<b>E 製造業 (09~32)</b>	798	836	725	774	838	814	895	683	692	915	722	785	9,477
09 食料品製造業	117	92	127	123	99	151	161	103	93	158	108	95	1,427
10 飲料、たばこ、飼料製造業	21	31	36	8	46	34	13	16	30	46	20	33	334
11 繊維工業	30	21	17	19	20	14	23	12	12	24	23	14	229
12 木材、木製品製造業	23	29	22	24	9	29	17	16	16	39	7	25	256
13 家具、装備品製造業	13	14	0	8	19	0	9	13	4	8	5	6	99
14 バルブ、紙、紙加工品製造業	6	9	4	4	5	6	15	4	1	12	8	5	79
15 印刷、同関連産業	15	19	21	7	17	20	9	12	20	8	16	27	191
16 化学工業	30	11	23	31	25	19	17	17	18	21	15	9	236
17 石油製品、石炭製品製造業	0	0	0	0	1	0	0	0	0	8	0	0	9
18 プラスチック製品製造業	52	34	19	41	37	34	37	38	26	45	40	27	430
19 ゴム製品製造業	13	20	6	21	18	7	9	28	4	13	23	10	172
21 窯業、土石製品製造業	50	40	19	49	34	30	61	41	19	66	18	39	466
22 鉄鋼業	4	14	15	3	38	16	3	23	18	5	20	13	172
23 非鉄金属製造業	11	4	5	8	8	4	5	5	4	5	2	15	76
24 金属製品製造業	54	60	48	56	59	54	63	37	44	75	54	36	640
25 はん用機械器具製造業	40	71	27	19	57	32	24	42	33	44	39	49	477
26 生産用機械器具製造業	8	9	13	20	11	6	17	4	19	26	0	27	160
27 業務用機械器具製造業	22	23	12	29	10	4	41	11	6	7	10	9	184
28 電子部品・デバイス製造業	49	140	142	48	114	145	55	102	141	72	90	159	1,257
29 電気機械器具製造業	38	56	22	53	49	20	96	33	37	22	62	55	543
30 情報通信機械器具製造業	1	10	14	0	8	13	3	6	13	5	6	12	91
31 輸送用機械器具製造業	157	115	126	144	134	168	167	109	124	153	142	114	1,653
20、32 その他の製造業	44	14	7	59	20	8	50	11	10	53	14	6	296
<b>F 電気ガス熱供給水道業 (33~36)</b>	9	4	5	1	11	10	2	5	7	3	6	9	72
<b>G 情報通信業 (37~41)</b>	140	116	82	96	120	134	100	109	82	143	198	140	1,460
39 情報サービス業	130	82	70	93	108	122	92	98	68	138	195	124	1,320
<b>H 運輸業・郵便業 (42~49)</b>	470	456	366	453	450	325	517	367	356	495	358	342	4,955
<b>I 卸売・小売業 (50~61)</b>	939	880	727	997	779	850	824	653	796	752	744	971	9,912
50~55 卸売業	235	143	169	218	142	196	200	111	122	157	151	138	1,982
56~61 小売業	704	737	558	779	637	654	624	542	674	595	593	833	7,930
<b>J 金融・保険業 (62~67)</b>	57	52	20	55	76	27	52	69	26	41	77	26	578
<b>K 不動産業・物品賃貸業 (68~70)</b>	164	118	92	143	91	106	129	59	77	85	74	154	1,292
<b>L 学術研究・専門・技術サービス業 (71~74)</b>	256	160	191	295	155	207	257	151	192	253	155	192	2,464
<b>M 宿泊業・飲食サービス業 (75~77)</b>	786	568	399	729	570	334	738	576	362	708	606	443	6,819
75 宿泊業	288	322	240	279	338	191	289	303	197	297	314	252	3,310
76 飲食店	448	199	128	387	194	109	381	245	135	343	243	157	2,969
<b>N 生活関連サービス業・娯楽業 (78~80)</b>	291	247	274	313	245	280	268	268	210	276	227	234	3,133
<b>O 教育・学習支援業 (81・82)</b>	155	121	90	144	89	124	125	76	119	147	118	151	1,459
<b>P 医療・福祉 (83~85)</b>	2,571	2,518	2,301	2,457	2,346	2,393	2,584	2,183	2,346	2,587	2,562	2,159	29,007
83 医療業	1,106	1,183	1,030	1,082	1,069	1,155	1,176	1,023	1,095	1,149	1,142	1,019	13,229
85 社会保険・社会福祉・介護事業	1,462	1,325	1,269	1,371	1,270	1,237	1,400	1,158	1,248	1,427	1,404	1,138	15,709
<b>Q 複合サービス事業 (86、87)</b>	44	44	51	34	33	45	77	39	59	49	37	52	564
<b>R サービス業 (88~96)</b>	1,031	879	801	931	747	753	1,001	666	669	942	725	769	9,914
91 職業紹介・労働者派遣業	57	55	58	16	44	23	19	38	12	32	69	59	482
92 その他の事業サービス業	770	628	580	753	568	561	803	509	485	678	491	533	7,359
<b>S・T 公務・その他 (97・98・99)</b>	128	115	62	80	66	121	124	137	431	368	249	155	2,036
<b>合 計</b>	<b>8,828</b>	<b>8,178</b>	<b>7,193</b>	<b>8,504</b>	<b>7,698</b>	<b>7,547</b>	<b>8,729</b>	<b>6,858</b>	<b>7,359</b>	<b>8,773</b>	<b>7,834</b>	<b>7,443</b>	<b>94,944</b>
29 人 以下	5,716	5,409	4,646	5,463	4,921	4,949	5,452	4,330	4,676	5,335	4,789	4,829	60,515
30 ~ 99 人	1,949	1,740	1,628	1,901	1,788	1,606	2,064	1,580	1,664	2,088	1,846	1,727	21,581
100 ~ 299 人	879	700	652	834	673	707	861	611	635	1,003	803	621	8,979
300 ~ 499 人	132	191	118	136	159	168	184	151	154	191	153	147	1,884
500 ~ 999 人	126	101	135	124	130	94	123	166	199	128	175	98	1,599
1,000 人 以上	26	37	14	46	27	23	45	20	31	28	68	21	386

産業・規模	4月	5月	6月	7月	8月	9月	10月	11月	12月	1月	2月	3月	計
<b>A、B 農・林・漁業 (01~04)</b>	73	91	91	92	63	87	68	53	75	76	59	86	914
<b>C 鉱業 (05)</b>	4	7	1	0	4	5	3	0	5	2	5	2	38
<b>D 建設業 (06~08)</b>	933	953	887	900	883	1,046	992	859	996	919	866	973	11,207
<b>E 製造業 (09~32)</b>	881	866	764	870	806	892	805	941	751	857	854	801	10,088
09 食料品製造業	193	132	92	186	121	135	171	154	100	165	139	118	1,706
10 飲料、たばこ、飼料製造業	22	25	18	19	25	23	19	38	23	21	21	36	290
11 繊維工業	20	35	14	18	22	14	29	12	20	26	10	28	248
12 木材、木製品製造業	23	17	22	27	26	24	20	20	17	25	27	22	270
13 家具、装備品製造業	6	14	5	8	13	5	20	9	5	14	11	2	112
14 バルブ、紙、紙加工品製造業	22	10	9	6	8	16	4	7	5	3	22	4	116
15 印刷、同関連産業	18	3	28	15	11	30	10	5	31	12	11	27	201
16 化学工業	12	24	23	17	32	17	16	22	15	29	13	32	252
17 石油製品、石炭製品製造業	0	1	0	0	0	0	0	1	0	0	0	0	2
18 プラスチック製品製造業	31	58	23	45	38	54	46	51	39	44	33	22	484
19 ゴム製品製造業	28	6	4	19	1	12	26	4	6	12	9	10	137
21 窯業、土石製品製造業	46	22	33	45	36	33	42	35	45	40	28	19	424
22 鉄鋼業	21	26	0	20	27	1	10	20	4	10	30	7	176
23 非鉄金属製造業	14	3	6	13	5	14	11	7	14	11	4	12	114
24 金属製品製造業	64	56	58	63	65	55	70	49	30	68	62	52	692
25 はん用機械器具製造業	32	67	44	31	65	24	24	84	26	35	77	32	541
26 生産用機械器具製造業	22	16	8	23	3	8	19	10	8	16	10	10	153
27 業務用機械器具製造業	22	24	11	5	9	18	6	10	7	39	4	19	174
28 電子部品・デバイス製造業	98	117	154	99	130	169	72	150	160	60	133	163	1,505
29 電気機械器具製造業	41	85	39	74	37	41	42	95	32	41	59	24	610
30 情報通信機械器具製造業	6	6	15	5	4	24	2	9	0	9	6	14	100
31 輸送用機械器具製造業	111	100	138	106	107	158	121	126	143	154	120	134	1,518
20、32 その他の製造業	29	19	20	26	21	17	25	23	21	23	25	14	263
<b>F 電気ガス熱供給水道業 (33~36)</b>	7	5	2	12	4	5	2	12	8	7	8	7	79
<b>G 情報通信業 (37~41)</b>	78	86	55	100	68	108	81	98	96	87	150	85	1,092
39 情報サービス業	57	69	42	82	49	93	71	91	84	79	136	76	929
<b>H 運輸業・郵便業 (42~49)</b>	488	513	400	509	403	435	543	416	400	476	475	366	5,424
<b>I 卸売・小売業 (50~61)</b>	1,010	940	824	925	866	979	1,003	890	773	957	903	828	10,898
50~55 卸売業	184	197	191	161	145	224	197	182	194	202	168	157	2,202
56~61 小売業	826	743	633	764	721	755	806	708	579	755	735	671	8,696
<b>J 金融・保険業 (62~67)</b>	59	23	47	43	43	44	65	28	35	65	41	54	547
<b>K 不動産業・物品賃貸業 (68~70)</b>	117	78	85	112	58	100	127	64	83	156	110	92	1,182
<b>L 学術研究・専門・技術サービス業 (71~74)</b>	220	198	163	257	176	254	232	193	213	237	209	205	2,557
<b>M 宿泊業・飲食サービス業 (75~77)</b>	747	766	603	640	651	637	673	616	653	804	666	607	8,063
75 宿泊業	329	322	317	282	311	358	232	321	396	306	317	402	3,893
76 飲食店	381	397	259	326	298	246	401	258	218	456	290	169	3,699
<b>N 生活関連サービス業・娯楽業 (78~80)</b>	278	200	237	306	206	289	357	158	250	356	175	263	3,075
<b>O 教育・学習支援業 (81・82)</b>	151	99	124	99	80	101	162	111	126	146	159	160	1,518
<b>P 医療・福祉 (83~85)</b>	2,444	2,548	2,416	2,453	2,515	2,575	2,647	2,601	2,386	2,889	2,956	2,489	30,919
83 医療業	1,024	1,175	1,104	1,119	1,212	1,190	1,192	1,225	1,102	1,293	1,483	1,128	14,247
85 社会保険・社会福祉・介護事業	1,414	1,369	1,300	1,327	1,297	1,373	1,450	1,372	1,272	1,591	1,462	1,347	16,574
<b>Q 複合サービス事業 (86、87)</b>	86	38	74	84	32	45	101	69	47	66	27	43	712
<b>R サービス業 (88~96)</b>	882	909	749	839	805	780	1,019	749	686	1,095	755	873	10,141
91 職業紹介・労働者派遣業	38	55	26	19	41	27	43	53	34	30	49	50	465
92 その他の事業サービス業	697	632	577	665	579	557	806	547	472	867	526	638	7,563
<b>S・T 公務・その他 (97・98・99)</b>	122	114	91	67	93	70	119	332	774	537	316	189	2,824
<b>合 計</b>	<b>8,580</b>	<b>8,434</b>	<b>7,613</b>	<b>8,308</b>	<b>7,756</b>	<b>8,452</b>	<b>8,999</b>	<b>8,190</b>	<b>8,357</b>	<b>9,732</b>	<b>8,734</b>	<b>8,123</b>	<b>101,278</b>
29 人以下	5,698	5,602	4,827	5,359	5,020	5,455	5,760	5,251	5,004	6,274	5,402	5,288	64,940
30 ~ 99 人	1,819	1,877	1,802	1,859	1,777	1,969	2,070	1,787	1,987	2,128	2,073	1,808	22,956
100 ~ 299 人	704	627	679	788	618	732	864	843	767	932	830	683	9,067
300 ~ 499 人	167	197	139	131	208	139	167	172	157	168	197	136	1,978
500 ~ 999 人	139	62	139	117	78	143	103	99	309	184	91	162	1,626
1,000 人以上	53	69	27	54	55	14	35	38	133	46	141	46	711