

報道関係者 各位

令和8年1月30日（金）

【照会先】

大分労働局職業安定部

部長 崎浜 淳太

労働市場情報官 山下 悠輔

電話 097-535-2090(内線 313)

大分県の雇用情勢（令和7年12月分）

○有効求人倍率 「1.20 倍」（前月比-0.01P）

有効求人倍率は高水準であるが、持ち直しの動きに足踏みがみられており、物価上昇等が雇用に与える影響について、注視が必要である。

- ・有効求人倍率（季節調整値）は、前月（1.21 倍）を 0.01 ポイント下回り、3 か月連続で下降。
- ・有効求人倍率（季節調整値）は、平成 27 年 2 月から 131 か月連続で 1.0 倍以上。
- ・有効求人数（季節調整値）は、前月比 0.7% 減で 4 か月連続の減少。
- ・有効求職者数（季節調整値）は、前月比 0.1% 減で 4 か月連続の減少。
（※令和 6 年 12 月以前の季節調整値は、新季節指数により改定されている。）

1. 求人倍率の状況

- (1) 12 月の有効求人倍率（季節調整値）は、有効求人数（同）が 22,108 人と前月に比べ 0.7% 減少し、有効求職者数（同）が 18,454 人と前月に比べ 0.1% 減少したため、前月を 0.01 ポイント下回る **1.20 倍** となった。（昭和 38 年 1 月から集計）
- (2) 正社員有効求人倍率（原数値）は、前年同月を 0.16 ポイント下回る **1.22 倍** となった。54 か月連続の 1 倍台。（平成 17 年 4 月から集計）
- (3) 就業地別有効求人倍率（季節調整値）は、就業地別有効求人数（同）が 24,722 人と前月に比べ 1.6% 減少し、有効求職者数（同）が 18,454 人と前月に比べ 0.1% 減少したため、前月を 0.02 ポイント下回る **1.34 倍** となった。（平成 17 年 2 月から集計）

2. 求人の状況

新規求人数（原数値）は 7,359 人と前年同月比で **11.9% 減少** した。

これを主要産業別で比較すると、卸売業、小売業（3.0% 増）で増加となり、建設業（11.2% 減）、製造業（7.9% 減）、情報通信業（14.6% 減）、運輸業、郵便業（11.0% 減）、宿泊業、飲食サービス業（44.6% 減）、生活関連サービス業、娯楽業（16.0% 減）、医療、福祉（1.7% 減）、サービス業（2.5% 減）で減少した。

3. 求職の状況

新規求職申込件数（原数値）は 3,170 人と前年同月比で **3.1% 増加** した。

このうち常用フルタイム新規求職者数（同）は 2,044 人と前年同月比で、7.1% 増加した。

内訳は、在職者 795 人（前年同月比 6.0% 増）、離職者 1,130 人（前年同月比 8.2% 増）、無業者 119 人（前年同月比 4.4% 増）となっている。

離職者を離職理由別にみると、事業主都合 194 人（前年同月比 22.7% 減）、自己都合 885 人（前年同月比 18.5% 増）となった。

4. ハローワーク別有効求人倍率の状況

ハローワーク別の有効求人倍率（原数値）をみると、最高は大分所の 1.50 倍（前年同月：1.91 倍）、最低は中津所の 1.04 倍（前年同月：1.17 倍）となった。

5. 雇用保険受給者の状況

雇用保険受給者実人員については、4,927 人と前年同月比で 17.3% 増加した。

年 月 項 目	令和7年12月	令和7年11月	令和6年12月	対前月 増減率 (差)	対前年同月 増減率 (差)
1. 新規求職申込件数	3,170	3,171	3,076	(▲0.0)	3.1
2. (季節調整値) 月間有効求職者数	18,454	18,466	17,780	▲ 0.1	――
3. 新規求人数	7,359	6,858	8,357	(7.3)	▲ 11.9
4. (季節調整値) 月間有効求人数	22,108	22,256	24,552	▲ 0.7	――
5. 就職件数	1,184	1,178	1,155	(0.5)	2.5
6. (季節調整値) 新規求人倍率	1.84倍	1.82倍	2.13倍	0.02	――
7. (季節調整値) 有効求人倍率	1.20倍	1.21倍	1.38倍	▲ 0.01	――
8. 正社員新規求人数	3,914	3,706	4,448	――	▲ 12.0
9. 正社員有効求人数	12,137	12,239	13,163	――	▲ 7.8
10. 常用フルタイム 新規求職者数	2,044	1,944	1,908	――	7.1
うち 在職者	795	711	750	――	6.0
うち 離職者	1,130	1,132	1,044	――	8.2
うち 無業者	119	101	114	――	4.4
11. 常用フルタイム 有効求職者数	9,934	10,272	9,559	――	3.9
12. 正社員就職件数	519	496	531	――	▲ 2.3
13. *正社員有効求人倍率	1.22倍	1.19倍	1.38倍	――	▲ 0.16

* 正社員有効求人倍率＝正社員有効求人数/常用フルタイム有効求職者数（なお、常用フルタイム有効求職者にはフルタイムの派遣労働者や契約社員を希望する者も含まれるため、厳密な意味での正社員有効求人倍率より低い値となる。）
* 令和6年12月以前の数値は新季節指数により改定されている。
* ()内の数値は参考指標

職業安定業務統計

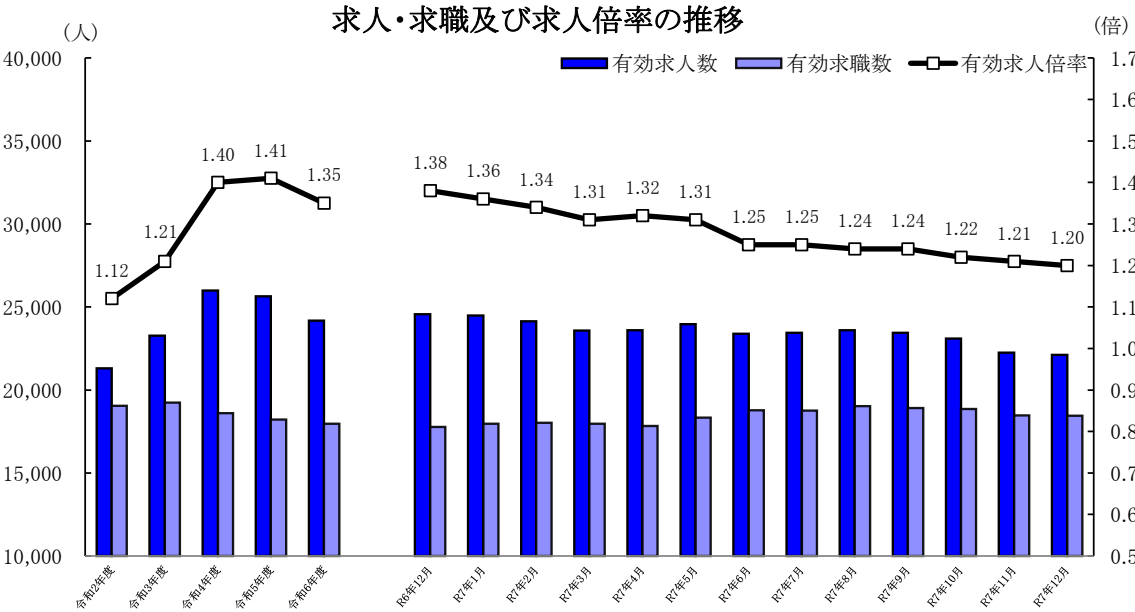

(注) 年度分は原数値の月平均値、各月分は季節調整値である。
なお、令和6年12月以前の数値は、令和7年1月分公表時に新季節指数により改定されている。

有効求人倍率の推移

I 有効求人倍率(新規学卒者を除きパートタイムを含む)

大分労働局

項目 年度・月	受理地別(季節調整値)						正社員(原数値)		就業地別(季節調整値)	
	大分県		九州		全国		大分県		大分県	
	前年度比 月別は前月比 (ポイント)		前年度比 月別は前月比 (ポイント)		前年度比 月別は前月比 (ポイント)		前年度比 月別は 前年同月比 (ポイント)		前年度比 月別は前月比 (ポイント)	
令和2年度	1.12	▲ 0.37	1.05	▲ 0.35	1.10	▲ 0.45	0.97	▲ 0.24	1.20	▲ 0.43
令和3年度	1.21	0.09	1.14	0.09	1.16	0.06	1.05	0.08	1.31	0.11
令和4年度	1.40	0.19	1.26	0.12	1.31	0.15	1.22	0.17	1.52	0.21
令和5年度	1.41	0.01	1.24	▲ 0.02	1.29	▲ 0.02	1.27	0.05	1.56	0.04
令和6年度	1.35	▲ 0.06	1.18	▲ 0.06	1.25	▲ 0.04	1.24	▲ 0.03	1.52	▲ 0.04
令和6年度										
R06年12月	1.38	0.01	1.18	0.00	1.25	0.00	1.38	0.00	1.55	0.01
R07年01月	1.36	▲ 0.02	1.18	0.00	1.26	0.01	1.31	▲ 0.02	1.54	▲ 0.01
R07年02月	1.34	▲ 0.02	1.16	▲ 0.02	1.24	▲ 0.02	1.26	▲ 0.02	1.50	▲ 0.04
R07年03月	1.31	▲ 0.03	1.17	0.01	1.26	0.02	1.20	▲ 0.03	1.46	▲ 0.04
令和7年度										
R07年04月	1.32	0.01	1.17	0.00	1.26	0.00	1.16	▲ 0.01	1.48	0.02
R07年05月	1.31	▲ 0.01	1.16	▲ 0.01	1.24	▲ 0.02	1.17	0.01	1.45	▲ 0.03
R07年06月	1.25	▲ 0.06	1.15	▲ 0.01	1.22	▲ 0.02	1.15	▲ 0.04	1.37	▲ 0.08
R07年07月	1.25	0.00	1.15	0.00	1.22	0.00	1.15	▲ 0.07	1.39	0.02
R07年08月	1.24	▲ 0.01	1.12	▲ 0.03	1.20	▲ 0.02	1.16	▲ 0.08	1.37	▲ 0.02
R07年09月	1.24	0.00	1.11	▲ 0.01	1.20	0.00	1.17	▲ 0.08	1.39	0.02
R07年10月	1.22	▲ 0.02	1.08	▲ 0.03	1.18	▲ 0.02	1.18	▲ 0.10	1.37	▲ 0.02
R07年11月	1.21	▲ 0.01	1.07	▲ 0.01	1.18	0.00	1.19	▲ 0.14	1.36	▲ 0.01
R07年12月	1.20	▲ 0.01	1.08	0.01	1.19	0.01	1.22	▲ 0.16	1.34	▲ 0.02

* 正社員有効求人倍率＝正社員有効求人数/常片]

* 令和6年12月以前の数値は新季節指数により改定されている。

* 有効求人倍率の年度は原数値

II 有効求人倍率の推移

(倍)

受理地別 有効求人倍率の推移(季節調整値)

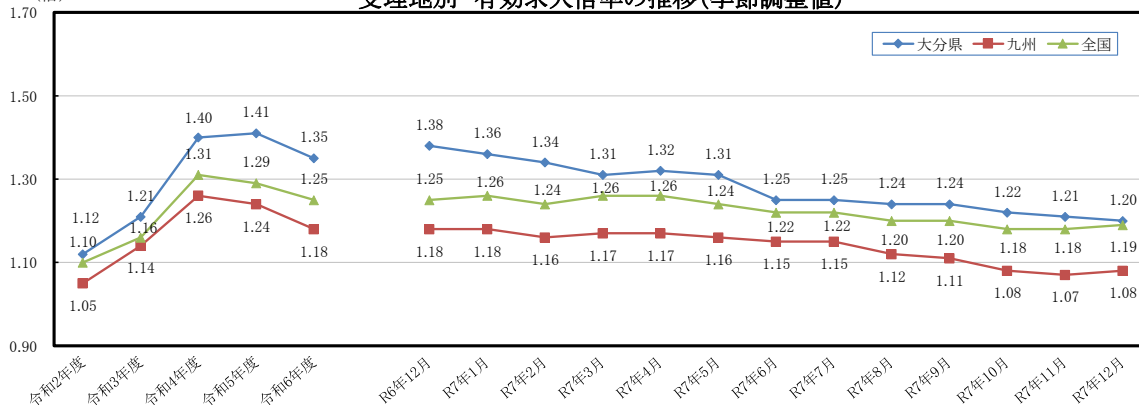

(倍)

正社員 有効求人倍率の推移(原数値)

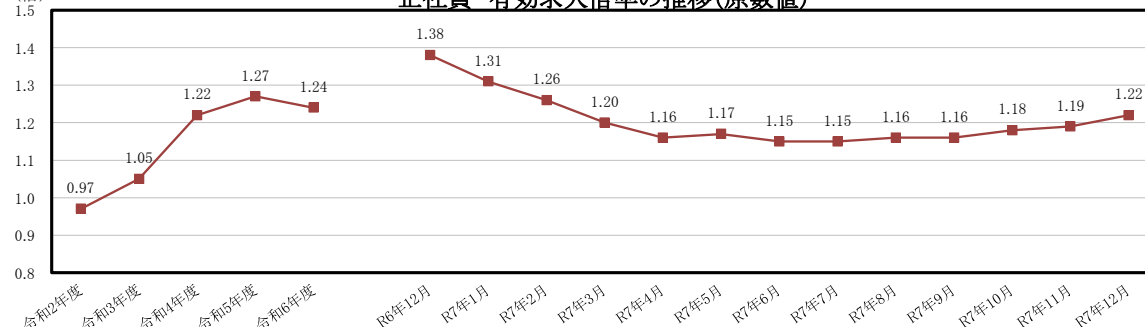

(倍)

就業地別 有効求人倍率の推移(季節調整値)

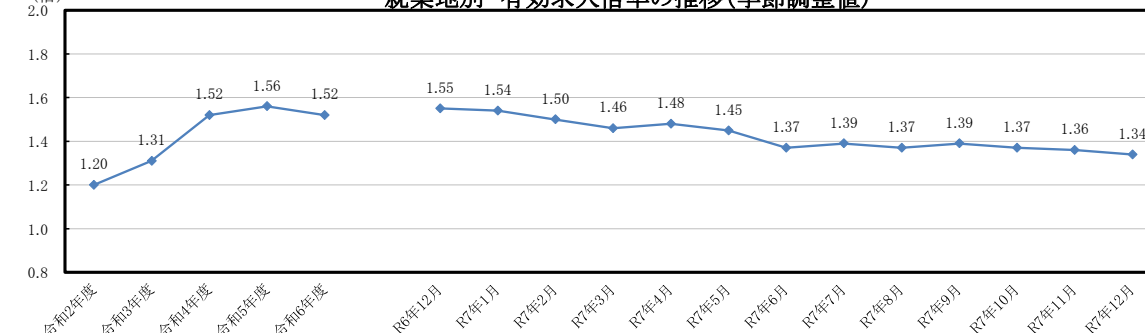

新規求人・産業別・規模別状況(パートを含む)

大分労働局

産 業 ・ 規 模	令和7年12月	前 年 同 月	前年同月比(%)
A、B 農，林，漁業 (01～04)	49	75	▲ 34.7
C 鉱 業 (05)	2	5	▲ 60.0
D 建 設 業 (06～08)	884	996	▲ 11.2
E 製 造 業 (09～32)	692	751	▲ 7.9
09 食 料 品 製 造 業	93	100	▲ 7.0
10 飲料・たばこ・飼料製造業	30	23	30.4
11 織 維 工 業	12	20	▲ 40.0
12 木材・木製品製造業	16	17	▲ 5.9
13 家具・装備品製造業	4	5	▲ 20.0
14 パルプ・紙・紙加工品製造業	1	5	▲ 80.0
15 印刷・同関連産業	20	31	▲ 35.5
16 化 学 工 業	18	15	20.0
17 石油製品・石炭製品製造業	0	0	-
18 プラスチック製品製造業	26	39	▲ 33.3
19 ゴム製品製造業	4	6	▲ 33.3
21 窯業・土石製品製造業	19	45	▲ 57.8
22 鉄 鋼 業	18	4	350.0
23 非鉄金属製造業	4	14	▲ 71.4
24 金属製品製造業	44	30	46.7
25 はん用機械器具製造業	33	26	26.9
26 生産用機械器具製造業	19	8	137.5
27 業務用機械器具製造業	6	7	▲ 14.3
28 電子部品・デバイス・電子回路製造業	141	160	▲ 11.9
29 電気機械器具製造業	37	32	15.6
30 情報通信機械器具製造業	13	0	-
31 輸送用機械器具製造業	124	143	▲ 13.3
20、32 その他の製造業	10	21	▲ 52.4
F 電気・ガス・熱供給・水道業 (33～36)	7	8	▲ 12.5
G 情報通信業 (37～41)	82	96	▲ 14.6
39 情報サービス業	68	84	▲ 19.0
H 運輸業，郵便業 (42～49)	356	400	▲ 11.0
I 卸売業，小売業 (50～61)	796	773	3.0
50～55 卸売業	122	194	▲ 37.1
56～61 小売業	674	579	16.4
J 金 融 業，保 険 業 (62～67)	26	35	▲ 25.7
K 不動産業，物品賃貸業 (68～70)	77	83	▲ 7.2
L 学術研究，専門・技術サービス業(71～74)	192	213	▲ 9.9
M 宿泊業，飲食サービス業 (75～77)	362	653	▲ 44.6
75 宿泊業	197	396	▲ 50.3
76 飲食店	135	218	▲ 38.1
N 生活関連サービス業，娯楽業 (78～80)	210	250	▲ 16.0
O 教育，学習支援業 (81，82)	119	126	▲ 5.6
P 医療，福祉 (83～85)	2,346	2,386	▲ 1.7
83 医療業	1,095	1,102	▲ 0.6
85 社会保険・社会福祉・介護事業	1,248	1,272	▲ 1.9
Q 複合サービス事業 (86，87)	59	47	25.5
R サービス業(他に分類されないもの) (88～96)	669	686	▲ 2.5
91 職業紹介・労働者派遣業	12	34	▲ 64.7
92 その他の事業サービス業	485	472	2.8
S・T 公 務 ・ その他 (97，98，99)	431	774	▲ 44.3
合 計	7,359	8,357	▲ 11.9
29 人 以下	4,676	5,004	▲ 6.6
30 ～ 99 人	1,664	1,987	▲ 16.3
100 ～ 299 人	635	767	▲ 17.2
300 ～ 499 人	154	157	▲ 1.9
500 ～ 999 人	199	309	▲ 35.6
1,000 人 以上	31	133	▲ 76.7

(注) 規模は事業所規模

令和6年4月分から産業分類は令和5年7月改定の「日本標準産業分類」による。

ハローワーク別月間有効求人倍率の推移

(倍) 大分労働局 (参考)

年度	大分	別府	中津	日田	佐伯	宇佐	豊後大野	大分県 原数値	大分県	全国	完全失業率の 推移 (%)	
											大分県	全国
R2	1.27	0.77	1.18	1.03	1.19	0.99	1.21	1.12	1.12	1.10	2.0	2.8
R3	1.36	0.82	1.35	1.25	1.12	1.25	1.33	1.21	1.21	1.16	2.2	2.8
R4	1.64	1.01	1.34	1.34	1.22	1.33	1.40	1.40	1.40	1.31	1.8	2.6
R5	1.70	1.08	1.20	1.23	1.29	1.12	1.37	1.41	1.41	1.29	2.0	2.6
R6	1.66	1.05	1.06	1.12	1.17	1.10	1.24	1.35	1.35	1.25	2.0	2.5
R5/12	1.85	1.16	1.36	1.38	1.27	1.29	1.57	1.54	1.39	1.27	2.2	2.5
R6/1	1.80	1.19	1.27	1.29	1.39	1.21	1.53	1.51	1.39	1.27	2.4	2.5
2	1.79	1.18	1.17	1.15	1.35	1.17	1.41	1.47	1.38	1.26		2.6
3	1.71	1.16	1.08	1.07	1.24	1.00	1.38	1.39	1.36	1.27		2.6
4	1.52	0.97	0.95	1.01	1.11	0.93	1.21	1.23	1.34	1.26	2.7	2.6
5	1.50	0.93	0.94	1.04	1.14	0.90	1.16	1.21	1.32	1.25		2.6
6	1.53	0.93	0.93	1.04	1.13	0.96	1.21	1.23	1.31	1.24		2.5
7	1.57	0.97	1.02	1.13	1.22	1.01	1.24	1.28	1.33	1.25	2.2	2.6
8	1.61	1.03	1.04	1.21	1.19	1.04	1.28	1.32	1.36	1.24		2.5
9	1.62	1.06	1.06	1.23	1.18	1.07	1.25	1.34	1.35	1.25		2.4
10	1.69	1.06	1.07	1.15	1.16	1.14	1.20	1.36	1.38	1.25	2.2	2.5
11	1.76	1.11	1.17	1.14	1.17	1.23	1.19	1.42	1.37	1.25		2.5
12	1.91	1.20	1.17	1.11	1.24	1.41	1.33	1.53	1.38	1.25		2.5
R7/1	1.83	1.19	1.19	1.12	1.22	1.36	1.31	1.48	1.36	1.26	2.1	2.5
2	1.78	1.17	1.13	1.15	1.16	1.21	1.27	1.44	1.34	1.24		2.4
3	1.64	1.12	1.07	1.15	1.13	1.05	1.26	1.35	1.31	1.26		2.5
4	1.48	1.05	1.00	0.99	1.04	0.92	1.18	1.23	1.32	1.26	2.1	2.5
5	1.44	1.04	0.96	0.97	1.06	0.96	1.11	1.20	1.31	1.24		2.5
6	1.41	0.98	0.89	1.00	1.04	0.92	1.06	1.17	1.25	1.22		2.5
7	1.43	0.99	0.91	1.07	1.11	0.95	1.10	1.20	1.25	1.22	1.7	2.3
8	1.45	0.99	0.92	1.11	1.07	0.94	1.13	1.21	1.24	1.20		2.6
9	1.46	0.99	0.93	1.11	1.07	1.00	1.16	1.22	1.24	1.20		2.6
10	1.46	1.02	0.97	1.12	1.07	0.98	1.11	1.22	1.22	1.18	/	2.6
11	1.44	1.11	1.00	1.13	1.15	1.05	1.11	1.25	1.21	1.18		2.6
12	1.50	1.17	1.04	1.14	1.21	1.17	1.21	1.31	1.20	1.19		2.6

※ ①有効求人倍率の推移は年度。全国、大分県の月分は季節調整値、年度分は原数値。

(全国・大分県とも令和6年12月以前の数値は新季節指数により改定されている。)

②完全失業率の推移は年。全国の月分は季節調整値。大分県の期分はモデル推計値。

(全国の令和6年12月以前の数値は新季節指数により改定されている。)

(大分県の令和6年12月以前のモデル推計値は令和7年5月に遡及改定されている。)

雇用保険の動向

大分労働局

項目 年月	適用状況								給付状況					
	月末事業所数		資格取得者数		資格喪失者数		月末被保険者数		受給資格決定件数		初回受給者数		受給者実人員	
	件	前年比%		前年比%		前年比%		前年比%		前年比%		前年比%		前年比%
令和2年度	22,167	1.0	55,938	▲ 6.3	57,147	0.1	334,295	▲ 0.3	16,840	7.5	14,189	17.4	62,730	19.0
令和3年度	22,117	▲ 0.2	53,246	▲ 4.8	54,451	▲ 4.7	332,956	▲ 0.4	15,185	▲ 9.8	12,595	▲ 11.2	60,394	▲ 3.7
令和4年度	22,132	0.1	55,427	4.1	56,773	4.3	331,432	▲ 0.5	14,810	▲ 2.5	12,046	▲ 4.4	54,193	▲ 10.3
令和5年度	22,057	▲ 0.3	55,508	0.1	56,394	▲ 0.7	330,182	▲ 0.4	15,186	2.5	12,676	5.2	56,584	4.4
令和6年度	21,932	▲ 0.6	53,364	▲ 3.9	54,499	▲ 3.4	328,910	▲ 0.4	14,467	▲ 4.7	11,996	▲ 5.4	55,074	▲ 2.7
R6年12月	21,905	▲ 0.6	3,107	▲ 5.5	3,142	▲ 2.1	328,965	▲ 0.6	788	1.2	834	1.3	4,200	▲ 3.2
R7年1月	21,892	▲ 0.6	3,621	▲ 0.9	5,031	▲ 6.6	327,608	▲ 0.5	1,233	0.6	965	8.9	4,323	▲ 2.3
2月	21,871	▲ 0.7	3,376	▲ 3.8	3,432	▲ 14.2	327,535	▲ 0.4	1,010	▲ 12.3	783	▲ 8.8	4,053	▲ 4.2
3月	21,887	▲ 0.6	3,727	▲ 2.4	4,088	2.9	327,169	▲ 0.5	1,150	11.3	744	▲ 2.4	4,008	▲ 0.3
4月	21,892	▲ 0.5	7,068	▲ 25.0	10,391	0.6	323,687	▲ 1.3	2,109	▲ 1.3	1,169	3.2	4,128	▲ 4.0
5月	21,900	▲ 0.4	8,825	32.4	4,251	▲ 2.5	328,193	▲ 0.6	1,697	▲ 2.2	1,571	▲ 5.2	4,713	▲ 4.1
6月	21,895	▲ 0.4	4,397	8.0	4,087	10.4	328,349	▲ 0.7	1,162	20.3	1,325	18.6	5,376	8.0
7月	21,905	▲ 0.4	3,854	▲ 7.4	4,085	▲ 2.3	328,258	▲ 0.6	1,262	15.4	1,711	37.2	6,089	12.5
8月	21,919	▲ 0.4	3,522	8.5	4,209	13.8	327,532	▲ 0.7	1,066	10.6	1,033	20.0	5,874	16.8
9月	21,723	▲ 0.8	3,727	▲ 5.7	4,080	▲ 2.6	327,069	▲ 0.7	1,133	▲ 4.5	1,044	30.0	5,978	21.0
10月	21,747	▲ 0.6	4,135	▲ 0.6	4,483	▲ 7.3	326,748	▲ 0.6	1,205	▲ 1.0	1,104	12.8	5,534	18.0
11月	21,757	▲ 0.6	3,260	▲ 15.4	3,474	▲ 0.9	326,458	▲ 0.8	932	▲ 5.5	912	4.6	4,956	17.2
12月	21,756	▲ 0.7	3,098	▲ 0.3	3,179	1.2	326,364	▲ 0.8	829	5.2	1,013	21.5	4,927	17.3

(注)1 年度欄、月末事業所数及び月末被保険者数は、年度末現在の数値である。

2 初回受給者数及び受給者実人員は基本手当基本分である。

九州・沖縄八県有効求人倍率の推移

大分労働局職業安定課

県 名	令和7年10月	令和7年11月	令和7年12月	前月差	前年同月差
福岡県	1.07	1.07	1.07	0.00	▲ 0.10
佐賀県	1.16	1.16	1.19	0.03	▲ 0.11
長崎県	1.07	1.04	1.06	0.02	▲ 0.13
熊本県	1.13	1.12	1.11	▲ 0.01	▲ 0.07
宮崎県	1.17	1.20	1.15	▲ 0.05	▲ 0.14
鹿児島県	1.01	1.00	1.04	0.04	▲ 0.07
沖縄県	0.96	0.94	0.94	0.00	▲ 0.05
大分県	1.22	1.21	1.20	▲ 0.01	▲ 0.18
九州平均	1.08	1.07	1.08	0.01	▲ 0.10
全 国	1.18	1.18	1.19	0.01	▲ 0.06

(注) 全国、九州各県の有効求人倍率は季節調整値。

なお、九州平均値は、九州八県の季節調整後の有効求人数の合計を有効求職者数の合計で除したもの。

令和6年12月以前の数値は新季節指数により改定されている。

主要指標の推移

大分労働局

(学卒・日雇を除きパートを含む全数)

I 原数値の動き

項目	①新規求職申込件数		②月間有効求職者数		③新規求人数		④月間有効求人数		⑤紹介件数		⑥就職件数	
年度・月		前年比 (%)		前年比 (%)		前年比 (%)		前年比 (%)		前年比 (%)		前年比 (%)
令和2年度計	51,621	▲ 3.1	228,581	8.6	92,552	▲ 15.6	255,698	▲ 18.2	54,751	▲ 8.2	20,181	▲ 9.5
令和3年度計	52,240	1.2	230,962	1.0	100,483	8.6	279,152	9.2	51,324	▲ 6.3	19,696	▲ 2.4
令和4年度計	50,604	▲ 3.1	223,163	▲ 3.4	110,611	10.1	311,826	11.7	48,252	▲ 6.0	19,308	▲ 2.0
令和5年度計	50,269	▲ 0.7	218,503	▲ 2.1	107,415	▲ 2.9	307,623	▲ 1.3	46,959	▲ 2.7	18,731	▲ 3.0
令和6年度計	48,973	▲ 2.6	215,577	▲ 1.3	101,278	▲ 5.7	290,043	▲ 5.7	43,814	▲ 6.7	17,646	▲ 5.8
令和5年度												
R5年12月	3,003	0.5	16,222	▲ 0.8	8,407	▲ 0.1	24,941	▲ 2.2	2,855	0.3	1,308	7.8
R6年01月	4,807	7.1	17,143	1.1	9,996	▲ 2.2	25,844	▲ 2.3	4,130	2.6	1,261	▲ 2.3
R6年02月	4,548	▲ 3.4	18,152	0.7	9,352	▲ 6.8	26,665	▲ 3.2	5,041	▲ 4.9	1,633	▲ 8.4
R6年03月	4,524	▲ 9.7	18,947	▲ 0.3	8,658	▲ 8.9	26,416	▲ 6.1	5,062	▲ 5.2	2,222	▲ 10.4
令和6年度												
R6年04月	6,211	6.5	20,086	1.9	8,580	▲ 5.3	24,776	▲ 5.8	4,088	2.9	1,780	2.2
R6年05月	4,351	▲ 2.0	19,912	1.1	8,434	▲ 7.8	24,155	▲ 6.8	4,034	0.1	1,634	▲ 4.5
R6年06月	3,485	▲ 8.7	18,822	▲ 1.0	7,613	▲ 14.5	23,182	▲ 10.0	3,370	▲ 10.2	1,458	▲ 9.5
R6年07月	3,824	0.6	17,926	▲ 1.3	8,308	▲ 3.7	23,024	▲ 8.7	3,406	▲ 1.6	1,412	0.1
R6年08月	3,163	▲ 17.7	17,085	▲ 5.5	7,756	▲ 10.3	22,607	▲ 8.9	2,648	▲ 22.0	1,069	▲ 21.4
R6年09月	4,166	2.5	17,621	▲ 2.4	8,452	▲ 5.5	23,555	▲ 6.2	3,603	▲ 5.4	1,396	▲ 6.3
R6年10月	4,026	0.4	17,637	▲ 1.7	8,999	▲ 0.8	24,069	▲ 5.1	3,791	▲ 1.4	1,498	▲ 6.4
R6年11月	3,383	▲ 5.4	17,035	▲ 1.8	8,190	▲ 4.8	24,183	▲ 4.3	3,130	▲ 13.2	1,331	▲ 3.8
R6年12月	3,076	2.4	16,006	▲ 1.3	8,357	▲ 0.6	24,410	▲ 2.1	2,759	▲ 3.4	1,155	▲ 11.7
R7年01月	4,603	▲ 4.2	16,930	▲ 1.2	9,732	▲ 2.6	25,138	▲ 2.7	4,023	▲ 2.6	1,254	▲ 0.6
R7年02月	4,294	▲ 5.6	17,838	▲ 1.7	8,734	▲ 6.6	25,688	▲ 3.7	4,562	▲ 9.5	1,520	▲ 6.9
R7年03月	4,391	▲ 2.9	18,679	▲ 1.4	8,123	▲ 6.2	25,256	▲ 4.4	4,400	▲ 13.1	2,139	▲ 3.7
令和7年度												
R7年04月	5,989	▲ 3.6	19,541	▲ 2.7	8,828	2.9	23,957	▲ 3.3	3,900	▲ 4.6	1,610	▲ 9.6
R7年05月	4,265	▲ 2.0	19,680	▲ 1.2	8,178	▲ 3.0	23,685	▲ 1.9	3,741	▲ 7.3	1,516	▲ 7.2
R7年06月	3,874	11.2	19,525	3.7	7,193	▲ 5.5	22,805	▲ 1.6	3,537	5.0	1,420	▲ 2.6
R7年07月	3,939	3.0	18,810	4.9	8,504	2.4	22,558	▲ 2.0	3,339	▲ 2.0	1,370	▲ 3.0
R7年08月	3,518	11.2	18,462	8.1	7,698	▲ 0.7	22,288	▲ 1.4	3,068	15.9	1,084	1.4
R7年09月	3,953	▲ 5.1	18,730	6.3	7,547	▲ 10.7	22,856	▲ 3.0	3,769	4.6	1,407	0.8
R7年10月	4,006	▲ 0.5	18,796	6.6	8,729	▲ 3.0	22,976	▲ 4.5	3,542	▲ 6.6	1,513	1.0
R7年11月	3,171	▲ 6.3	17,500	2.7	6,858	▲ 16.3	21,860	▲ 9.6	2,774	▲ 11.4	1,178	▲ 11.5
R7年12月	3,170	3.1	16,627	3.9	7,359	▲ 11.9	21,823	▲ 10.6	2,805	1.7	1,184	2.5

II 季節調整値の動き

項目	①新規求職申込件数		②月間有効求職者数		③新規求人数		④月間有効求人数	
年度・月		前月比 (%)		前月比 (%)		前月比 (%)		前月比 (%)
令和5年度								
R5年12月	4,187	▲ 0.3	18,114	▲ 0.0	8,901	▲ 1.7	25,203	▲ 1.0
R6年01月	4,216	0.7	18,200	0.5	8,919	0.2	25,253	0.2
R6年02月	4,205	▲ 0.3	18,283	0.5	9,047	1.4	25,313	0.2
R6年03月	4,140	▲ 1.5	18,216	▲ 0.4	8,602	▲ 4.9	24,769	▲ 2.1
令和6年度								
R6年04月	4,215	1.8	18,269	0.3	8,496	▲ 1.2	24,481	▲ 1.2
R6年05月	4,163	▲ 1.2	18,377	0.6	8,544	0.6	24,301	▲ 0.7
R6年06月	4,033	▲ 3.1	18,247	▲ 0.7	7,993	▲ 6.4	23,959	▲ 1.4
R6年07月	3,987	▲ 1.1	17,860	▲ 2.1	8,265	3.4	23,729	▲ 1.0
R6年08月	3,815	▲ 4.3	17,501	▲ 2.0	8,452	2.3	23,866	0.6
R6年09月	4,379	14.8	17,882	2.2	8,595	1.7	24,160	1.2
R6年10月	4,113	▲ 6.1	17,679	▲ 1.1	8,569	▲ 0.3	24,310	0.6
R6年11月	4,114	0.0	17,812	0.8	8,498	▲ 0.8	24,345	0.1
R6年12月	4,187	1.8	17,780	▲ 0.2	8,899	4.7	24,552	0.9
R7年01月	4,032	▲ 3.7	17,967	1.1	8,689	▲ 2.4	24,482	▲ 0.3
R7年02月	3,973	▲ 1.5	18,029	0.3	8,335	▲ 4.1	24,134	▲ 1.4
R7年03月	3,900	▲ 1.8	17,969	▲ 0.3	7,935	▲ 4.8	23,579	▲ 2.3
令和7年度								
R7年04月	4,028	3.3	17,825	▲ 0.8	8,629	8.7	23,603	0.1
R7年05月	4,297	6.7	18,326	2.8	8,522	▲ 1.2	23,973	1.6
R7年06月	4,274	▲ 0.5	18,783	2.5	7,327	▲ 14.0	23,387	▲ 2.4
R7年07月	4,233	▲ 1.0	18,761	▲ 0.1	8,623	17.7	23,434	0.2
R7年08月	4,378	3.4	19,027	1.4	8,366	▲ 3.0	23,600	0.7
R7年09月	3,942	▲ 10.0	18,921	▲ 0.6	7,580	▲ 9.4	23,437	▲ 0.7
R7年10月	4,104	4.1	18,856	▲ 0.3	8,196	8.1	23,096	▲ 1.5
R7年11月	4,136	0.8	18,466	▲ 2.1	7,536	▲ 8.1	22,256	▲ 3.6
R7年12月	4,308	4.2	18,454	▲ 0.1	7,930	5.2	22,108	▲ 0.7

* 令和6年12月以前の数値は新季節指数により改定されている。

新求人・産業別・規模別状況(令和7年度)

パートを含む

大分労働局

産業・規模	4月	5月	6月	7月	8月	9月	10月	11月	12月	1月	2月	3月	計
A、B 農・林・漁業 (01～04)	74	84	84	80	99	84	76	53	49	0	0	0	683
C 鉱 業 (05)	3	1	4	2	2	2	1	0	2	0	0	0	17
D 建 設 業 (06～08)	912	979	919	920	981	938	959	764	884	0	0	0	8,256
E 製 造 業 (09～32)	798	836	725	774	838	814	895	683	692	0	0	0	7,055
09 食 料 品 製 造 業	117	92	127	123	99	151	161	103	93	0	0	0	1,066
10 飲料、たばこ、飼料製造業	21	31	36	8	46	34	13	16	30	0	0	0	235
11 織 維 工 業	30	21	17	19	20	14	23	12	12	0	0	0	168
12 木材、木製品製造業	23	29	22	24	9	29	17	16	16	0	0	0	185
13 家具、装備品製造業	13	14	0	8	19	0	9	13	4	0	0	0	80
14 パルプ、紙、紙加工品製造業	6	9	4	4	5	6	15	4	1	0	0	0	54
15 印刷、同関連産業	15	19	21	7	17	20	9	12	20	0	0	0	140
16 化 学 工 業	30	11	23	31	25	19	17	17	18	0	0	0	191
17 石油製品、石炭製品製造業	0	0	0	0	1	0	0	0	0	0	0	0	1
18 プラスチック製品製造業	52	34	19	41	37	34	37	38	26	0	0	0	318
19 ゴ ム 製 品 製 造 業	13	20	6	21	18	7	9	28	4	0	0	0	126
21 窯業、土石製品製造業	50	40	19	49	34	30	61	41	19	0	0	0	343
22 鉄 鋼 業	4	14	15	3	38	16	3	23	18	0	0	0	134
23 非鉄金属製造業	11	4	5	8	8	4	5	5	4	0	0	0	54
24 金属製品製造業	54	60	48	56	59	54	63	37	44	0	0	0	475
25 はん用機械器具製造業	40	71	27	19	57	32	24	42	33	0	0	0	345
26 生産用機械器具製造業	8	9	13	20	11	6	17	4	19	0	0	0	107
27 業務用機械器具製造業	22	23	12	29	10	4	41	11	6	0	0	0	158
28 電子部品・デバイス製造業	49	140	142	48	114	145	55	102	141	0	0	0	936
29 電気機械器具製造業	38	56	22	53	49	20	96	33	37	0	0	0	404
30 情報通信機械器具製造業	1	10	14	0	8	13	3	6	13	0	0	0	68
31 輸送用機械器具製造業	157	115	126	144	134	168	167	109	124	0	0	0	1,244
20、32 その他の製造業	44	14	7	59	20	8	50	11	10	0	0	0	223
F 電気ガス熱供給水道業 (33～36)	9	4	5	1	11	10	2	5	7	0	0	0	54
G 情報通信業 (37～41)	140	116	82	96	120	134	100	109	82	0	0	0	979
39 情報サービス業	130	82	70	93	108	122	92	98	68	0	0	0	863
H 運輸業・郵便業 (42～49)	470	456	366	453	450	325	517	367	356	0	0	0	3,760
I 卸売・小売業 (50～61)	939	880	727	997	779	850	824	653	796	0	0	0	7,445
50～55 卸売業	235	143	169	218	142	196	200	111	122	0	0	0	1,536
56～61 小売業	704	737	558	779	637	654	624	542	674	0	0	0	5,909
J 金 融・保 険 業 (62～67)	57	52	20	55	76	27	52	69	26	0	0	0	434
K 不動産業・物品賃貸業 (68～70)	164	118	92	143	91	106	129	59	77	0	0	0	979
L 学術研究・専門・技術サービス業 (71～74)	256	160	191	295	155	207	257	151	192	0	0	0	1,864
M 宿泊業・飲食サービス業 (75～77)	786	568	399	729	570	334	738	576	362	0	0	0	5,062
75 宿泊業	288	322	240	279	338	191	289	303	197	0	0	0	2,447
76 飲食店	448	199	128	387	194	109	381	245	135	0	0	0	2,226
N 生活関連サービス業・娯楽業 (78～80)	291	247	274	313	245	280	268	268	210	0	0	0	2,396
O 教育・学習支援業 (81・82)	155	121	90	144	89	124	125	76	119	0	0	0	1,043
P 医療・福祉 (83～85)	2,571	2,518	2,301	2,457	2,346	2,393	2,584	2,183	2,346	0	0	0	21,699
83 医療業	1,106	1,183	1,030	1,082	1,069	1,155	1,176	1,023	1,095	0	0	0	9,919
85 社会保険・社会福祉・介護事業	1,462	1,325	1,269	1,371	1,270	1,237	1,400	1,158	1,248	0	0	0	11,740
Q 複合サービス事業 (86, 87)	44	44	51	34	33	45	77	39	59	0	0	0	426
R サービス業 (88～96)	1,031	879	801	931	747	753	1,001	666	669	0	0	0	7,478
91 職業紹介・労働者派遣業	57	55	58	16	44	23	19	38	12	0	0	0	322
92 その他の事業サービス業	770	628	580	753	568	561	803	509	485	0	0	0	5,657
S・T 公 務 ・ その他 (97・98・99)	128	115	62	80	66	121	124	137	431	0	0	0	1,264
合 計	8,828	8,178	7,193	8,504	7,698	7,547	8,729	6,858	7,359	0	0	0	70,894
29 人 以下	5,716	5,409	4,646	5,463	4,921	4,949	5,452	4,330	4,676	0	0	0	45,562
30 ～ 99 人	1,949	1,740	1,628	1,901	1,788	1,606	2,064	1,580	1,664	0	0	0	15,920
100 ～ 299 人	879	700	652	834	673	707	861	611	635	0	0	0	6,552
300 ～ 499 人	132	191	118	136	159	168	184	151	154	0	0	0	1,393
500 ～ 999 人	126	101	135	124	130	94	123	166	199	0	0	0	1,198
1,000 人 以上	26	37	14	46	27	23	45	20	31	0	0	0	269

新求人・産業別・規模別状況(令和6年度)

パートを含む

大分労働局

産業・規模	4月	5月	6月	7月	8月	9月	10月	11月	12月	1月	2月	3月	計
A、B 農・林・漁業 (01～04)	73	91	91	92	63	87	68	53	75	76	59	86	914
C 鉱 業 (05)	4	7	1	0	4	5	3	0	5	2	5	2	38
D 建 設 業 (06～08)	933	953	887	900	883	1,046	992	859	996	919	866	973	11,207
E 製 造 業 (09～32)	881	866	764	870	806	892	805	941	751	857	854	801	10,088
09 食 料 品 製 造 業	193	132	92	186	121	135	171	154	100	165	139	118	1,706
10 飲料、たばこ、飼料製造業	22	25	18	19	25	23	19	38	23	21	21	36	290
11 織 維 工 業	20	35	14	18	22	14	29	12	20	26	10	28	248
12 木材、木製品製造業	23	17	22	27	26	24	20	20	17	25	27	22	270
13 家具、装備品製造業	6	14	5	8	13	5	20	9	5	14	11	2	112
14 パルプ、紙、紙加工品製造業	22	10	9	6	8	16	4	7	5	3	22	4	116
15 印刷、同関連産業	18	3	28	15	11	30	10	5	31	12	11	27	201
16 化 学 工 業	12	24	23	17	32	17	16	22	15	29	13	32	252
17 石油製品、石炭製品製造業	0	1	0	0	0	0	0	1	0	0	0	0	2
18 プラスチック製品製造業	31	58	23	45	38	54	46	51	39	44	33	22	484
19 ゴム製品製造業	28	6	4	19	1	12	26	4	6	12	9	10	137
21 窯業、土石製品製造業	46	22	33	45	36	33	42	35	45	40	28	19	424
22 鉄 鋼 業	21	26	0	20	27	1	10	20	4	10	30	7	176
23 非鉄金属製造業	14	3	6	13	5	14	11	7	14	11	4	12	114
24 金属製品製造業	64	56	58	63	65	55	70	49	30	68	62	52	692
25 はん用機械器具製造業	32	67	44	31	65	24	24	84	26	35	77	32	541
26 生産用機械器具製造業	22	16	8	23	3	8	19	10	8	16	10	10	153
27 業務用機械器具製造業	22	24	11	5	9	18	6	10	7	39	4	19	174
28 電子部品・デバイス製造業	98	117	154	99	130	169	72	150	160	60	133	163	1,505
29 電気機械器具製造業	41	85	39	74	37	41	42	95	32	41	59	24	610
30 情報通信機械器具製造業	6	6	15	5	4	24	2	9	0	9	6	14	100
31 輸送用機械器具製造業	111	100	138	106	107	158	121	126	143	154	120	134	1,518
20、32 その他の製造業	29	19	20	26	21	17	25	23	21	23	25	14	263
F 電気ガス熱供給水道業 (33～36)	7	5	2	12	4	5	2	12	8	7	8	7	79
G 情報通信業 (37～41)	78	86	55	100	68	108	81	98	96	87	150	85	1,092
39 情報サービス業	57	69	42	82	49	93	71	91	84	79	136	76	929
H 運輸業・郵便業 (42～49)	488	513	400	509	403	435	543	416	400	476	475	366	5,424
I 卸売・小売業 (50～61)	1,010	940	824	925	866	979	1,003	890	773	957	903	828	10,898
50～55 卸売業	184	197	191	161	145	224	197	182	194	202	168	157	2,202
56～61 小売業	826	743	633	764	721	755	806	708	579	755	735	671	8,696
J 金 融・保 険 業 (62～67)	59	23	47	43	43	44	65	28	35	65	41	54	547
K 不動産業・物品賃貸業 (68～70)	117	78	85	112	58	100	127	64	83	156	110	92	1,182
L 学術研究・専門・技術サービス業 (71～74)	220	198	163	257	176	254	232	193	213	237	209	205	2,557
M 宿泊業・飲食サービス業 (75～77)	747	766	603	640	651	637	673	616	653	804	666	607	8,063
75 宿泊業	329	322	317	282	311	358	232	321	396	306	317	402	3,893
76 飲食店	381	397	259	326	298	246	401	258	218	456	290	169	3,699
N 生活関連サービス業・娯楽業 (78～80)	278	200	237	306	206	289	357	158	250	356	175	263	3,075
O 教育・学習支援業 (81・82)	151	99	124	99	80	101	162	111	126	146	159	160	1,518
P 医療・福祉 (83～85)	2,444	2,548	2,416	2,453	2,515	2,575	2,647	2,601	2,386	2,889	2,956	2,489	30,919
83 医療業	1,024	1,175	1,104	1,119	1,212	1,190	1,192	1,225	1,102	1,293	1,483	1,128	14,247
85 社会保険・社会福祉・介護事業	1,414	1,369	1,300	1,327	1,297	1,373	1,450	1,372	1,272	1,591	1,462	1,347	16,574
Q 複合サービス事業 (86、87)	86	38	74	84	32	45	101	69	47	66	27	43	712
R サービス業 (88～96)	882	909	749	839	805	780	1,019	749	686	1,095	755	873	10,141
91 職業紹介・労働者派遣業	38	55	26	19	41	27	43	53	34	30	49	50	465
92 その他の事業サービス業	697	632	577	665	579	557	806	547	472	867	526	638	7,563
S・T 公 務 ・ その他 (97・98・99)	122	114	91	67	93	70	119	332	774	537	316	189	2,824
合 計	8,580	8,434	7,613	8,308	7,756	8,452	8,999	8,190	8,357	9,732	8,734	8,123	101,278
29 人 以下	5,698	5,602	4,827	5,359	5,020	5,455	5,760	5,251	5,004	6,274	5,402	5,288	64,940
30 ～ 99 人	1,819	1,877	1,802	1,859	1,777	1,969	2,070	1,787	1,987	2,128	2,073	1,808	22,956
100 ～ 299 人	704	627	679	788	618	732	864	843	767	932	830	683	9,067
300 ～ 499 人	167	197	139	131	208	139	167	172	157	168	197	136	1,978
500 ～ 999 人	139	62	139	117	78	143	103	99	309	184	91	162	1,626
1,000 人 以上	53	69	27	54	55	14	35	38	133	46	141	46	711