

報道関係者 各位

令和7年11月28日(金)

【照会先】

大分労働局職業安定部

部長 崎浜 淳太

労働市場情報官 山下 悠輔

電話 097-535-2090(内線313)

大分県の雇用情勢(令和7年10月分)

○有効求人倍率 「1.22倍」(前月比-0.02P)

有効求人倍率は高水準であるが、持ち直しの動きに足踏みがみられており、物価上昇等が雇用に与える影響について、注視が必要である。

- 有効求人倍率(季節調整値)は、前月(1.24倍)を0.02ポイント下回り、2か月ぶりに下降。
- 有効求人倍率(季節調整値)は、平成27年2月から129か月連続で1.0倍以上。
- 有効求人数(季節調整値)は、前月比1.5%減で2か月連続の減少。
- 有効求職者数(季節調整値)は、前月比0.3%減で2か月連続の減少。
(※令和6年12月以前の季節調整値は、新季節指数により改定されている。)

1. 求人倍率の状況

- 10月の有効求人倍率(季節調整値)は、有効求人数(同)が23,096人と前月に比べ1.5%減少し、有効求職者数(同)が18,856人と前月に比べ0.3%減少したため、前月を0.02ポイント下回る**1.22倍**となった。(昭和38年1月から集計)
- 正社員有効求人倍率(原数値)は、前年同月を0.10ポイント下回る**1.18倍**となった。52か月連続の1倍台。(平成17年4月から集計)
- 就業地別有効求人倍率(季節調整値)は、就業地別有効求人数(同)が25,739人と前月に比べ2.1%減少し、有効求職者数(同)が18,856人と前月に比べ0.3%減少したため、前月を0.02ポイント下回る**1.37倍**となった。(平成17年2月から集計)

2. 求人の状況

新規求人数(原数値)は8,729人と前年同月比で**3.0%減少**した。

これを主要産業別で比較すると、製造業(11.2%増)、情報通信業(23.5%増)、宿泊業、飲食サービス業(9.7%増)で増加となり、建設業(3.3%減)、運輸業、郵便業(4.8%減)、卸売業、小売業(17.8%減)、生活関連サービス業、娯楽業(24.9%減)、医療、福祉(2.4%減)、サービス業(1.8%減)で減少した。

3. 求職の状況

新規求職申込件数(原数値)は4,006人と前年同月比で**0.5%減少**した。

このうち常用フルタイム新規求職者数(同)は2,435人と前年同月比で、0.4%増加した。

内訳は、在職者855人(前年同月比1.7%増)、離職者1,450人(前年同月比0.3%増)、無業者130人(前年同月比6.5%減)となっている。

離職者を離職理由別にみると、事業主都合254人(前年同月比6.3%増)、自己都合1,145人(前年同月比0.9%増)となった。

4. ハローワーク別有効求人倍率の状況

ハローワーク別の有効求人倍率(原数値)をみると、最高は大分所の1.46倍(前年同月:1.69倍)、最低は中津所の0.97倍(前年同月:1.07倍)となった。

5. 雇用保険受給者の状況

雇用保険受給者実人員については、5,534人と前年同月比で18.0%増加した。

職業紹介状況

| 年 月 項 目 | 令和7年10月 | 令和7年9月 | 令和6年10月 | 対前月 増減率 (差) | 対前年同月 増減率 (差) |
|------------------------|---------|--------|---------|-------------------|---------------------|
| 1. 新規求職申込件数 | 4,006 | 3,953 | 4,026 | (1.3) | ▲ 0.5 |
| 2. (季節調整値) 月間有効求職者数 | 18,856 | 18,921 | 17,679 | ▲ 0.3 | — |
| 3. 新規求人数 | 8,729 | 7,547 | 8,999 | (15.7) | ▲ 3.0 |
| 4. (季節調整値) 月間有効求人数 | 23,096 | 23,437 | 24,310 | ▲ 1.5 | — |
| 5. 就職件数 | 1,513 | 1,407 | 1,498 | (7.5) | 1.0 |
| 6. (季節調整値) 新規求人倍率 | 2.00倍 | 1.92倍 | 2.08倍 | 0.08 | — |
| 7. (季節調整値) 有効求人倍率 | 1.22倍 | 1.24倍 | 1.38倍 | ▲ 0.02 | — |
| 8. 正社員新規求人数 | 4,939 | 4,090 | 4,989 | — | ▲ 1.0 |
| 9. 正社員有効求人数 | 12,962 | 12,846 | 13,333 | — | ▲ 2.8 |
| 10. 常用フルタイム 新規求職者数 | 2,435 | 2,358 | 2,426 | — | 0.4 |
| うち 在職者 | 855 | 779 | 841 | — | 1.7 |
| うち 離職者 | 1,450 | 1,432 | 1,446 | — | 0.3 |
| うち 無業者 | 130 | 147 | 139 | — | ▲ 6.5 |
| 11. 常用フルタイム 有効求職者数 | 10,995 | 10,968 | 10,428 | — | 5.4 |
| 12. 正社員就職件数 | 704 | 612 | 701 | — | 0.4 |
| 13. *正社員有効求人倍率 | 1.18倍 | 1.17倍 | 1.28倍 | — | ▲ 0.10 |

* 正社員有効求人倍率＝正社員有効求人数/常用フルタイム有効求職者数 (なお、常用フルタイム有効求職者にはフルタイムの派遣労働者や契約社員を希望する者も含まれるため、厳密な意味での正社員有効求人倍率より低い値となる。)

* 令和6年12月以前の数値は新季節指数により改定されている。

* ()内の数値は参考指標

職業安定業務統計

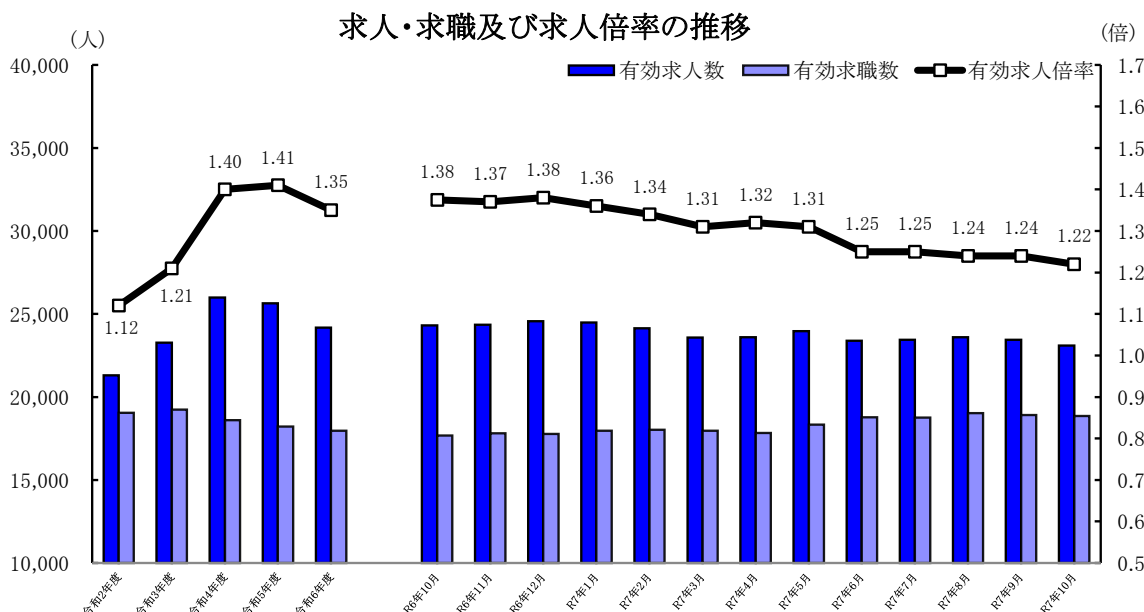

(注) 年度分は原数値の月平均値、各月分は季節調整値である。

なお、令和6年12月以前の数値は、令和7年1月分公表時に新季節指数により改定されている。

有効求人倍率の推移

I 有効求人倍率(新規学卒者を除きパートタイムを含む)

大分労働局

| 項目 年度・月 | 受理地別(季節調整値) | | | | | | 正社員(原数値) | | 就業地別(季節調整値) | |
|------------|--------------------------|--------------------------|--------------------------|--------------------------|--------------------------|--------------------------|--------------------------|--------------------------|-------------|--------|
| | 大分県 | | 九州 | | 全国 | | 大分県 | | 大分県 | |
| | 前年度比 月別は前月比 (ポイント) | 前年度比 月別は前月比 (ポイント) | 前年度比 月別は前月比 (ポイント) | 前年度比 月別は前月比 (ポイント) | 前年度比 月別は前月比 (ポイント) | 前年度比 月別は前月比 (ポイント) | 前年度比 月別は前月比 (ポイント) | 前年度比 月別は前月比 (ポイント) | | |
| 令和2年度 | 1.12 | ▲ 0.37 | 1.05 | ▲ 0.35 | 1.10 | ▲ 0.45 | 0.97 | ▲ 0.24 | 1.20 | ▲ 0.43 |
| 令和3年度 | 1.21 | 0.09 | 1.14 | 0.09 | 1.16 | 0.06 | 1.05 | 0.08 | 1.31 | 0.11 |
| 令和4年度 | 1.40 | 0.19 | 1.26 | 0.12 | 1.31 | 0.15 | 1.22 | 0.17 | 1.52 | 0.21 |
| 令和5年度 | 1.41 | 0.01 | 1.24 | ▲ 0.02 | 1.29 | ▲ 0.02 | 1.27 | 0.05 | 1.56 | 0.04 |
| 令和6年度 | 1.35 | ▲ 0.06 | 1.18 | ▲ 0.06 | 1.25 | ▲ 0.04 | 1.24 | ▲ 0.03 | 1.52 | ▲ 0.04 |
| 令和6年度 | | | | | | | | | | |
| R06年10月 | 1.38 | 0.03 | 1.19 | 0.00 | 1.25 | 0.00 | 1.28 | 0.00 | 1.55 | 0.03 |
| R06年11月 | 1.37 | ▲ 0.01 | 1.18 | ▲ 0.01 | 1.25 | 0.00 | 1.33 | 0.01 | 1.54 | ▲ 0.01 |
| R06年12月 | 1.38 | 0.01 | 1.18 | 0.00 | 1.25 | 0.00 | 1.38 | 0.00 | 1.55 | 0.01 |
| R07年01月 | 1.36 | ▲ 0.02 | 1.18 | 0.00 | 1.26 | 0.01 | 1.31 | ▲ 0.02 | 1.54 | ▲ 0.01 |
| R07年02月 | 1.34 | ▲ 0.02 | 1.16 | ▲ 0.02 | 1.24 | ▲ 0.02 | 1.26 | ▲ 0.02 | 1.50 | ▲ 0.04 |
| R07年03月 | 1.31 | ▲ 0.03 | 1.17 | 0.01 | 1.26 | 0.02 | 1.20 | ▲ 0.03 | 1.46 | ▲ 0.04 |
| 令和7年度 | | | | | | | | | | |
| R07年04月 | 1.32 | 0.01 | 1.17 | 0.00 | 1.26 | 0.00 | 1.16 | ▲ 0.01 | 1.48 | 0.02 |
| R07年05月 | 1.31 | ▲ 0.01 | 1.16 | ▲ 0.01 | 1.24 | ▲ 0.02 | 1.17 | 0.01 | 1.45 | ▲ 0.03 |
| R07年06月 | 1.25 | ▲ 0.06 | 1.15 | ▲ 0.01 | 1.22 | ▲ 0.02 | 1.15 | ▲ 0.04 | 1.37 | ▲ 0.08 |
| R07年07月 | 1.25 | 0.00 | 1.15 | 0.00 | 1.22 | 0.00 | 1.15 | ▲ 0.07 | 1.39 | 0.02 |
| R07年08月 | 1.24 | ▲ 0.01 | 1.12 | ▲ 0.03 | 1.20 | ▲ 0.02 | 1.16 | ▲ 0.08 | 1.37 | ▲ 0.02 |
| R07年09月 | 1.24 | 0.00 | 1.11 | ▲ 0.01 | 1.20 | 0.00 | 1.17 | ▲ 0.08 | 1.39 | 0.02 |
| R07年10月 | 1.22 | ▲ 0.02 | 1.08 | ▲ 0.03 | 1.18 | ▲ 0.02 | 1.18 | ▲ 0.10 | 1.37 | ▲ 0.02 |

* 正社員有効求人倍率＝正社員有効求人数/常員]
 * 令和6年12月以前の数値は新季節指数により改定されている。
 * 有効求人倍率の年度は原数値

II 有効求人倍率の推移

(倍)

受理地別 有効求人倍率の推移(季節調整値)

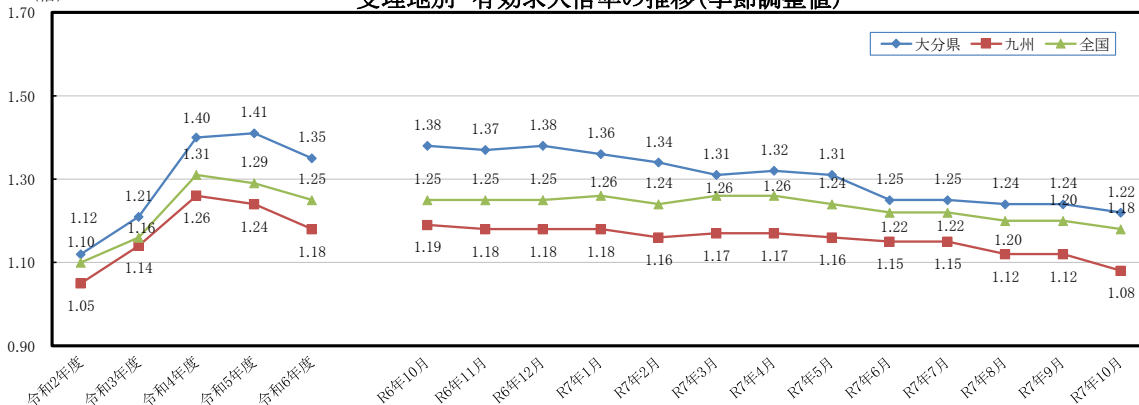

(倍)

正社員 有効求人倍率の推移(原数値)

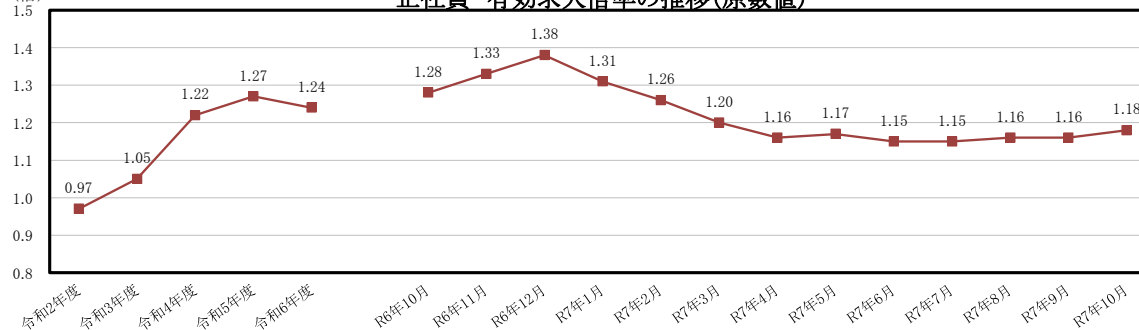

(倍)

就業地別 有効求人倍率の推移(季節調整値)

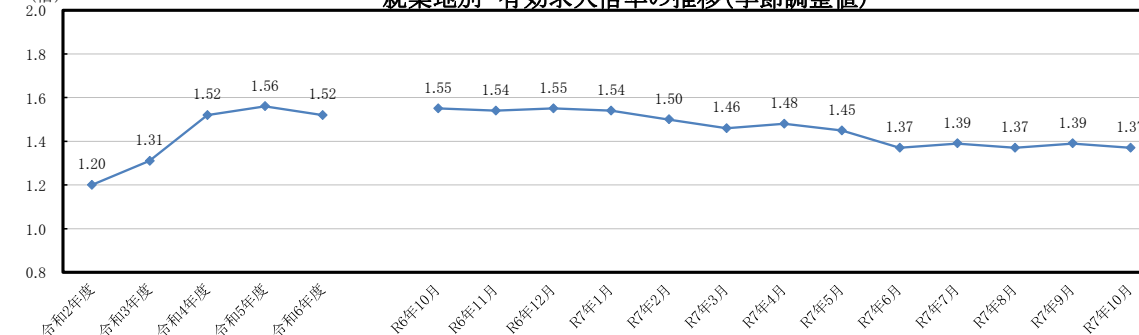

新規求人・産業別・規模別状況(パートを含む)

大分労働局

| 産業・規模 | 令和7年10月 | 前年同月 | 前年同月比(%) |
|-----------------------------|---------|-------|----------|
| A、B 農，林，漁業 (01～04) | 76 | 68 | 11.8 |
| C 鉱業 (05) | 1 | 3 | ▲ 66.7 |
| D 建設業 (06～08) | 959 | 992 | ▲ 3.3 |
| E 製造業 (09～32) | 895 | 805 | 11.2 |
| 09 食料品製造業 | 161 | 171 | ▲ 5.8 |
| 10 飲料・たばこ・飼料製造業 | 13 | 19 | ▲ 31.6 |
| 11 繊維工業 | 23 | 29 | ▲ 20.7 |
| 12 木材・木製品製造業 | 17 | 20 | ▲ 15.0 |
| 13 家具・装備品製造業 | 9 | 20 | ▲ 55.0 |
| 14 パルプ・紙・紙加工品製造業 | 15 | 4 | 275.0 |
| 15 印刷・同関連産業 | 9 | 10 | ▲ 10.0 |
| 16 化学工業 | 17 | 16 | 6.3 |
| 17 石油製品・石炭製品製造業 | 0 | 0 | - |
| 18 プラスチック製品製造業 | 37 | 46 | ▲ 19.6 |
| 19 ゴム製品製造業 | 9 | 26 | ▲ 65.4 |
| 21 窯業・土石製品製造業 | 61 | 42 | 45.2 |
| 22 鉄鋼業 | 3 | 10 | ▲ 70.0 |
| 23 非鉄金属製造業 | 5 | 11 | ▲ 54.5 |
| 24 金属製品製造業 | 63 | 70 | ▲ 10.0 |
| 25 はん用機械器具製造業 | 24 | 24 | 0.0 |
| 26 生産用機械器具製造業 | 17 | 19 | ▲ 10.5 |
| 27 業務用機械器具製造業 | 41 | 6 | 583.3 |
| 28 電子部品・デバイス・電子回路製造業 | 55 | 72 | ▲ 23.6 |
| 29 電気機械器具製造業 | 96 | 42 | 128.6 |
| 30 情報通信機械器具製造業 | 3 | 2 | 50.0 |
| 31 輸送用機械器具製造業 | 167 | 121 | 38.0 |
| 20、32 その他の製造業 | 50 | 25 | 100.0 |
| F 電気・ガス・熱供給・水道業 (33～36) | 2 | 2 | 0.0 |
| G 情報通信業 (37～41) | 100 | 81 | 23.5 |
| 39 情報サービス業 | 92 | 71 | 29.6 |
| H 運輸業，郵便業 (42～49) | 517 | 543 | ▲ 4.8 |
| I 卸売業，小売業 (50～61) | 824 | 1,003 | ▲ 17.8 |
| 50～55 卸売業 | 200 | 197 | 1.5 |
| 56～61 小売業 | 624 | 806 | ▲ 22.6 |
| J 金融業，保険業 (62～67) | 52 | 65 | ▲ 20.0 |
| K 不動産業，物品賃貸業 (68～70) | 129 | 127 | 1.6 |
| L 学術研究，専門・技術サービス業(71～74) | 257 | 232 | 10.8 |
| M 宿泊業，飲食サービス業 (75～77) | 738 | 673 | 9.7 |
| 75 宿泊業 | 289 | 232 | 24.6 |
| 76 飲食店 | 381 | 401 | ▲ 5.0 |
| N 生活関連サービス業，娯楽業 (78～80) | 268 | 357 | ▲ 24.9 |
| O 教育，学習支援業 (81，82) | 125 | 162 | ▲ 22.8 |
| P 医療，福祉 (83～85) | 2,584 | 2,647 | ▲ 2.4 |
| 83 医療業 | 1,176 | 1,192 | ▲ 1.3 |
| 85 社会保険・社会福祉・介護事業 | 1,400 | 1,450 | ▲ 3.4 |
| Q 複合サービス事業 (86，87) | 77 | 101 | ▲ 23.8 |
| R サービス業(他に分類されないもの) (88～96) | 1,001 | 1,019 | ▲ 1.8 |
| 91 職業紹介・労働者派遣業 | 19 | 43 | ▲ 55.8 |
| 92 その他の事業サービス業 | 803 | 806 | ▲ 0.4 |
| S・T 公務・その他 (97，98，99) | 124 | 119 | 4.2 |
| 合計 | 8,729 | 8,999 | ▲ 3.0 |
| 29 人 以下 | 5,452 | 5,760 | ▲ 5.3 |
| 30 ～ 99 人 | 2,064 | 2,070 | ▲ 0.3 |
| 100 ～ 299 人 | 861 | 864 | ▲ 0.3 |
| 300 ～ 499 人 | 184 | 167 | 10.2 |
| 500 ～ 999 人 | 123 | 103 | 19.4 |
| 1,000 人 以上 | 45 | 35 | 28.6 |

(注)規模は事業所規模

令和6年4月分から産業分類は令和5年7月改定の「日本標準産業分類」による。

ハローワーク別月間有効求人倍率の推移

大分労働局
(倍) (参考)

| 年度 | 大分 | 別府 | 中津 | 日田 | 佐伯 | 宇佐 | 豊後大野 | 大分県原数値 | 大分県 | 全国 | 完全失業率の推移 (%) | |
|-------|------|------|------|------|------|------|------|--------|------|------|--------------|-----|
| | | | | | | | | | | | 大分県 | 全国 |
| R2 | 1.27 | 0.77 | 1.18 | 1.03 | 1.19 | 0.99 | 1.21 | 1.12 | 1.12 | 1.10 | 2.0 | 2.8 |
| R3 | 1.36 | 0.82 | 1.35 | 1.25 | 1.12 | 1.25 | 1.33 | 1.21 | 1.21 | 1.16 | 2.2 | 2.8 |
| R4 | 1.64 | 1.01 | 1.34 | 1.34 | 1.22 | 1.33 | 1.40 | 1.40 | 1.40 | 1.31 | 1.8 | 2.6 |
| R5 | 1.70 | 1.08 | 1.20 | 1.23 | 1.29 | 1.12 | 1.37 | 1.41 | 1.41 | 1.29 | 2.0 | 2.6 |
| R6 | 1.66 | 1.05 | 1.06 | 1.12 | 1.17 | 1.10 | 1.24 | 1.35 | 1.35 | 1.25 | 2.0 | 2.5 |
| R5/10 | 1.70 | 1.03 | 1.23 | 1.23 | 1.31 | 1.14 | 1.49 | 1.41 | 1.42 | 1.29 | | 2.6 |
| 11 | 1.77 | 1.06 | 1.29 | 1.33 | 1.29 | 1.13 | 1.51 | 1.46 | 1.40 | 1.27 | 2.2 | 2.6 |
| 12 | 1.85 | 1.16 | 1.36 | 1.38 | 1.27 | 1.29 | 1.57 | 1.54 | 1.39 | 1.27 | | 2.5 |
| R6/1 | 1.80 | 1.19 | 1.27 | 1.29 | 1.39 | 1.21 | 1.53 | 1.51 | 1.39 | 1.27 | | 2.5 |
| 2 | 1.79 | 1.18 | 1.17 | 1.15 | 1.35 | 1.17 | 1.41 | 1.47 | 1.38 | 1.26 | 2.4 | 2.6 |
| 3 | 1.71 | 1.16 | 1.08 | 1.07 | 1.24 | 1.00 | 1.38 | 1.39 | 1.36 | 1.27 | | 2.6 |
| 4 | 1.52 | 0.97 | 0.95 | 1.01 | 1.11 | 0.93 | 1.21 | 1.23 | 1.34 | 1.26 | | 2.6 |
| 5 | 1.50 | 0.93 | 0.94 | 1.04 | 1.14 | 0.90 | 1.16 | 1.21 | 1.32 | 1.25 | 2.7 | 2.6 |
| 6 | 1.53 | 0.93 | 0.93 | 1.04 | 1.13 | 0.96 | 1.21 | 1.23 | 1.31 | 1.24 | | 2.5 |
| 7 | 1.57 | 0.97 | 1.02 | 1.13 | 1.22 | 1.01 | 1.24 | 1.28 | 1.33 | 1.25 | | 2.6 |
| 8 | 1.61 | 1.03 | 1.04 | 1.21 | 1.19 | 1.04 | 1.28 | 1.32 | 1.36 | 1.24 | 2.2 | 2.5 |
| 9 | 1.62 | 1.06 | 1.06 | 1.23 | 1.18 | 1.07 | 1.25 | 1.34 | 1.35 | 1.25 | | 2.4 |
| 10 | 1.69 | 1.06 | 1.07 | 1.15 | 1.16 | 1.14 | 1.20 | 1.36 | 1.38 | 1.25 | | 2.5 |
| 11 | 1.76 | 1.11 | 1.17 | 1.14 | 1.17 | 1.23 | 1.19 | 1.42 | 1.37 | 1.25 | 2.2 | 2.5 |
| 12 | 1.91 | 1.20 | 1.17 | 1.11 | 1.24 | 1.41 | 1.33 | 1.53 | 1.38 | 1.25 | | 2.5 |
| R7/1 | 1.83 | 1.19 | 1.19 | 1.12 | 1.22 | 1.36 | 1.31 | 1.48 | 1.36 | 1.26 | | 2.5 |
| 2 | 1.78 | 1.17 | 1.13 | 1.15 | 1.16 | 1.21 | 1.27 | 1.44 | 1.34 | 1.24 | 2.1 | 2.4 |
| 3 | 1.64 | 1.12 | 1.07 | 1.15 | 1.13 | 1.05 | 1.26 | 1.35 | 1.31 | 1.26 | | 2.5 |
| 4 | 1.48 | 1.05 | 1.00 | 0.99 | 1.04 | 0.92 | 1.18 | 1.23 | 1.32 | 1.26 | | 2.5 |
| 5 | 1.44 | 1.04 | 0.96 | 0.97 | 1.06 | 0.96 | 1.11 | 1.20 | 1.31 | 1.24 | 2.1 | 2.5 |
| 6 | 1.41 | 0.98 | 0.89 | 1.00 | 1.04 | 0.92 | 1.06 | 1.17 | 1.25 | 1.22 | | 2.5 |
| 7 | 1.43 | 0.99 | 0.91 | 1.07 | 1.11 | 0.95 | 1.10 | 1.20 | 1.25 | 1.22 | | 2.3 |
| 8 | 1.45 | 0.99 | 0.92 | 1.11 | 1.07 | 0.94 | 1.13 | 1.21 | 1.24 | 1.20 | 1.7 | 2.6 |
| 9 | 1.46 | 0.99 | 0.93 | 1.11 | 1.07 | 1.00 | 1.16 | 1.22 | 1.24 | 1.20 | | 2.6 |
| 10 | 1.46 | 1.02 | 0.97 | 1.12 | 1.07 | 0.98 | 1.11 | 1.22 | 1.22 | 1.18 | | 2.6 |

※ ①有効求人倍率の推移は年度。全国、大分県の月分は季節調整値、年度分は原数値。

(全国・大分県とも令和6年12月以前の数値は新季節指数により改定されている。)

②完全失業率の推移は年。全国の月分は季節調整値。大分県の期分はモデル推計値。

(全国の令和6年12月以前の数値は新季節指数により改定されている。)

(大分県の令和6年12月以前のモデル推計値は令和7年5月に遡及改定されている。)

雇用保険の動向

大分労働局

| 項目 年月 | 適用状況 | | | | | | | | 給付状況 | | | | | |
|----------|--------|-------|--------|--------|--------|--------|---------|-------|----------|--------|--------|--------|--------|--------|
| | 月末事業所数 | | 資格取得者数 | | 資格喪失者数 | | 月末被保険者数 | | 受給資格決定件数 | | 初回受給者数 | | 受給者実人員 | |
| | 件 | 前年比% | | 前年比% | | 前年比% | | 前年比% | | 前年比% | | 前年比% | | 前年比% |
| 令和2年度 | 22,167 | 1.0 | 55,938 | ▲ 6.3 | 57,147 | 0.1 | 334,295 | ▲ 0.3 | 16,840 | 7.5 | 14,189 | 17.4 | 62,730 | 19.0 |
| 令和3年度 | 22,117 | ▲ 0.2 | 53,246 | ▲ 4.8 | 54,451 | ▲ 4.7 | 332,956 | ▲ 0.4 | 15,185 | ▲ 9.8 | 12,595 | ▲ 11.2 | 60,394 | ▲ 3.7 |
| 令和4年度 | 22,132 | 0.1 | 55,427 | 4.1 | 56,773 | 4.3 | 331,432 | ▲ 0.5 | 14,810 | ▲ 2.5 | 12,046 | ▲ 4.4 | 54,193 | ▲ 10.3 |
| 令和5年度 | 22,057 | ▲ 0.3 | 55,508 | 0.1 | 56,394 | ▲ 0.7 | 330,182 | ▲ 0.4 | 15,186 | 2.5 | 12,676 | 5.2 | 56,584 | 4.4 |
| 令和6年度 | 21,932 | ▲ 0.6 | 53,364 | ▲ 3.9 | 54,499 | ▲ 3.4 | 328,910 | ▲ 0.4 | 14,467 | ▲ 4.7 | 11,996 | ▲ 5.4 | 55,074 | ▲ 2.7 |
| R6年10月 | 21,877 | ▲ 0.5 | 4,162 | ▲ 2.3 | 4,835 | 7.2 | 328,636 | ▲ 0.6 | 1,217 | ▲ 3.2 | 979 | 2.8 | 4,688 | ▲ 5.4 |
| 11月 | 21,888 | ▲ 0.6 | 3,854 | 0.4 | 3,504 | 1.2 | 328,992 | ▲ 0.6 | 986 | ▲ 6.1 | 872 | ▲ 17.8 | 4,229 | ▲ 9.2 |
| 12月 | 21,905 | ▲ 0.6 | 3,107 | ▲ 5.5 | 3,142 | ▲ 2.1 | 328,965 | ▲ 0.6 | 788 | 1.2 | 834 | 1.3 | 4,200 | ▲ 3.2 |
| R7年1月 | 21,892 | ▲ 0.6 | 3,621 | ▲ 0.9 | 5,031 | ▲ 6.6 | 327,608 | ▲ 0.5 | 1,233 | 0.6 | 965 | 8.9 | 4,323 | ▲ 2.3 |
| 2月 | 21,871 | ▲ 0.7 | 3,376 | ▲ 3.8 | 3,432 | ▲ 14.2 | 327,535 | ▲ 0.4 | 1,010 | ▲ 12.3 | 783 | ▲ 8.8 | 4,053 | ▲ 4.2 |
| 3月 | 21,887 | ▲ 0.6 | 3,727 | ▲ 2.4 | 4,088 | 2.9 | 327,169 | ▲ 0.5 | 1,150 | 11.3 | 744 | ▲ 2.4 | 4,008 | ▲ 0.3 |
| 4月 | 21,892 | ▲ 0.5 | 7,068 | ▲ 25.0 | 10,391 | 0.6 | 323,687 | ▲ 1.3 | 2,109 | ▲ 1.3 | 1,169 | 3.2 | 4,128 | ▲ 4.0 |
| 5月 | 21,900 | ▲ 0.4 | 8,825 | 32.4 | 4,251 | ▲ 2.5 | 328,193 | ▲ 0.6 | 1,697 | ▲ 2.2 | 1,571 | ▲ 5.2 | 4,713 | ▲ 4.1 |
| 6月 | 21,895 | ▲ 0.4 | 4,397 | 8.0 | 4,087 | 10.4 | 328,349 | ▲ 0.7 | 1,162 | 20.3 | 1,325 | 18.6 | 5,376 | 8.0 |
| 7月 | 21,905 | ▲ 0.4 | 3,854 | ▲ 7.4 | 4,085 | ▲ 2.3 | 328,258 | ▲ 0.6 | 1,262 | 15.4 | 1,711 | 37.2 | 6,089 | 12.5 |
| 8月 | 21,919 | ▲ 0.4 | 3,522 | 8.5 | 4,209 | 13.8 | 327,532 | ▲ 0.7 | 1,066 | 10.6 | 1,033 | 20.0 | 5,874 | 16.8 |
| 9月 | 21,723 | ▲ 0.8 | 3,727 | ▲ 5.7 | 4,080 | ▲ 2.6 | 327,069 | ▲ 0.7 | 1,133 | ▲ 4.5 | 1,044 | 30.0 | 5,978 | 21.0 |
| 10月 | 21,747 | ▲ 0.6 | 4,135 | ▲ 0.6 | 4,483 | ▲ 7.3 | 326,748 | ▲ 0.6 | 1,205 | ▲ 1.0 | 1,104 | 12.8 | 5,534 | 18.0 |

(注) 1 年度欄、月末事業所数及び月末被保険者数は、年度末現在の数値である。
 2 初回受給者数及び受給者実人員は基本手当基本分である。

九州・沖縄八県有効求人倍率の推移

大分労働局職業安定課

| 県名 | 令和7年8月 | 令和7年9月 | 令和7年10月 | 前月差 | 前年同月差 |
|------------|-------------|-------------|-------------|---------------|---------------|
| 福岡県 | 1.10 | 1.10 | 1.07 | ▲ 0.03 | ▲ 0.12 |
| 佐賀県 | 1.23 | 1.21 | 1.16 | ▲ 0.05 | ▲ 0.14 |
| 長崎県 | 1.10 | 1.08 | 1.07 | ▲ 0.01 | ▲ 0.12 |
| 熊本県 | 1.16 | 1.13 | 1.13 | 0.00 | ▲ 0.10 |
| 宮崎県 | 1.20 | 1.21 | 1.17 | ▲ 0.04 | ▲ 0.14 |
| 鹿児島県 | 1.07 | 1.05 | 1.01 | ▲ 0.04 | ▲ 0.11 |
| 沖縄県 | 0.99 | 0.99 | 0.96 | ▲ 0.03 | ▲ 0.05 |
| 大分県 | 1.24 | 1.24 | 1.22 | ▲ 0.02 | ▲ 0.16 |
| 九州平均 | 1.12 | 1.11 | 1.08 | ▲ 0.03 | ▲ 0.11 |
| 全国 | 1.20 | 1.20 | 1.18 | ▲ 0.02 | ▲ 0.07 |

(注) 全国、九州各県の有効求人倍率は季節調整値。

なお、九州平均値は、九州八県の季節調整後の有効求人数の合計を有効求職者数の合計で除したものである。

令和6年12月以前の数値は新季節指数により改定されている。

主要指標の推移

大分労働局

(学卒・日雇を除きパートを含む全数)

I 原数値の動き

| 項目 年度・月 | ①新規求職申込件数 | | ②月間有効求職者数 | | ③新規求人数 | | ④月間有効求人数 | | ⑤紹介件数 | | ⑥就職件数 | |
|------------|-----------|---------|-----------|---------|---------|---------|----------|---------|--------|---------|--------|---------|
| | | 前年比 (%) | | 前年比 (%) | | 前年比 (%) | | 前年比 (%) | | 前年比 (%) | | 前年比 (%) |
| 令和2年度計 | 51,621 | ▲ 3.1 | 228,581 | 8.6 | 92,552 | ▲ 15.6 | 255,698 | ▲ 18.2 | 54,751 | ▲ 8.2 | 20,181 | ▲ 9.5 |
| 令和3年度計 | 52,240 | 1.2 | 230,962 | 1.0 | 100,483 | 8.6 | 279,152 | 9.2 | 51,324 | ▲ 6.3 | 19,696 | ▲ 2.4 |
| 令和4年度計 | 50,604 | ▲ 3.1 | 223,163 | ▲ 3.4 | 110,611 | 10.1 | 311,826 | 11.7 | 48,252 | ▲ 6.0 | 19,308 | ▲ 2.0 |
| 令和5年度計 | 50,269 | ▲ 0.7 | 218,503 | ▲ 2.1 | 107,415 | ▲ 2.9 | 307,623 | ▲ 1.3 | 46,959 | ▲ 2.7 | 18,731 | ▲ 3.0 |
| 令和6年度計 | 48,973 | ▲ 2.6 | 215,577 | ▲ 1.3 | 101,278 | ▲ 5.7 | 290,043 | ▲ 5.7 | 43,814 | ▲ 6.7 | 17,646 | ▲ 5.8 |
| 令和5年度 | | | | | | | | | | | | |
| R5年10月 | 4,011 | 3.4 | 17,950 | ▲ 1.6 | 9,074 | ▲ 4.4 | 25,350 | ▲ 1.9 | 3,845 | 1.5 | 1,600 | 8.4 |
| R5年11月 | 3,577 | ▲ 1.9 | 17,345 | ▲ 1.9 | 8,606 | ▲ 3.9 | 25,279 | ▲ 3.1 | 3,607 | 1.7 | 1,383 | ▲ 5.2 |
| R5年12月 | 3,003 | 0.5 | 16,222 | ▲ 0.8 | 8,407 | ▲ 0.1 | 24,941 | ▲ 2.2 | 2,855 | 0.3 | 1,308 | 7.8 |
| R6年01月 | 4,807 | 7.1 | 17,143 | 1.1 | 9,996 | ▲ 2.2 | 25,844 | ▲ 2.3 | 4,130 | 2.6 | 1,261 | ▲ 2.3 |
| R6年02月 | 4,548 | ▲ 3.4 | 18,152 | 0.7 | 9,352 | ▲ 6.8 | 26,665 | ▲ 3.2 | 5,041 | ▲ 4.9 | 1,633 | ▲ 8.4 |
| R6年03月 | 4,524 | ▲ 9.7 | 18,947 | ▲ 0.3 | 8,658 | ▲ 8.9 | 26,416 | ▲ 6.1 | 5,062 | ▲ 5.2 | 2,222 | ▲ 10.4 |
| 令和6年度 | | | | | | | | | | | | |
| R6年04月 | 6,211 | 6.5 | 20,086 | 1.9 | 8,580 | ▲ 5.3 | 24,776 | ▲ 5.8 | 4,088 | 2.9 | 1,780 | 2.2 |
| R6年05月 | 4,351 | ▲ 2.0 | 19,912 | 1.1 | 8,434 | ▲ 7.8 | 24,155 | ▲ 6.8 | 4,034 | 0.1 | 1,634 | ▲ 4.5 |
| R6年06月 | 3,485 | ▲ 8.7 | 18,822 | ▲ 1.0 | 7,613 | ▲ 14.5 | 23,182 | ▲ 10.0 | 3,370 | ▲ 10.2 | 1,458 | ▲ 9.5 |
| R6年07月 | 3,824 | 0.6 | 17,926 | ▲ 1.3 | 8,308 | ▲ 3.7 | 23,024 | ▲ 8.7 | 3,406 | ▲ 1.6 | 1,412 | 0.1 |
| R6年08月 | 3,163 | ▲ 17.7 | 17,085 | ▲ 5.5 | 7,756 | ▲ 10.3 | 22,607 | ▲ 8.9 | 2,648 | ▲ 22.0 | 1,069 | ▲ 21.4 |
| R6年09月 | 4,166 | 2.5 | 17,621 | ▲ 2.4 | 8,452 | ▲ 5.5 | 23,555 | ▲ 6.2 | 3,603 | ▲ 5.4 | 1,396 | ▲ 6.3 |
| R6年10月 | 4,026 | 0.4 | 17,637 | ▲ 1.7 | 8,999 | ▲ 0.8 | 24,069 | ▲ 5.1 | 3,791 | ▲ 1.4 | 1,498 | ▲ 6.4 |
| R6年11月 | 3,383 | ▲ 5.4 | 17,035 | ▲ 1.8 | 8,190 | ▲ 4.8 | 24,183 | ▲ 4.3 | 3,130 | ▲ 13.2 | 1,331 | ▲ 3.8 |
| R6年12月 | 3,076 | 2.4 | 16,006 | ▲ 1.3 | 8,357 | ▲ 0.6 | 24,410 | ▲ 2.1 | 2,759 | ▲ 3.4 | 1,155 | ▲ 11.7 |
| R7年01月 | 4,603 | ▲ 4.2 | 16,930 | ▲ 1.2 | 9,732 | ▲ 2.6 | 25,138 | ▲ 2.7 | 4,023 | ▲ 2.6 | 1,254 | ▲ 0.6 |
| R7年02月 | 4,294 | ▲ 5.6 | 17,838 | ▲ 1.7 | 8,734 | ▲ 6.6 | 25,688 | ▲ 3.7 | 4,562 | ▲ 9.5 | 1,520 | ▲ 6.9 |
| R7年03月 | 4,391 | ▲ 2.9 | 18,679 | ▲ 1.4 | 8,123 | ▲ 6.2 | 25,256 | ▲ 4.4 | 4,400 | ▲ 13.1 | 2,139 | ▲ 3.7 |
| 令和7年度 | | | | | | | | | | | | |
| R7年04月 | 5,989 | ▲ 3.6 | 19,541 | ▲ 2.7 | 8,828 | 2.9 | 23,957 | ▲ 3.3 | 3,900 | ▲ 4.6 | 1,610 | ▲ 9.6 |
| R7年05月 | 4,265 | ▲ 2.0 | 19,680 | ▲ 1.2 | 8,178 | ▲ 3.0 | 23,685 | ▲ 1.9 | 3,741 | ▲ 7.3 | 1,516 | ▲ 7.2 |
| R7年06月 | 3,874 | 11.2 | 19,525 | 3.7 | 7,193 | ▲ 5.5 | 22,805 | ▲ 1.6 | 3,537 | 5.0 | 1,420 | ▲ 2.6 |
| R7年07月 | 3,939 | 3.0 | 18,810 | 4.9 | 8,504 | 2.4 | 22,558 | ▲ 2.0 | 3,339 | ▲ 2.0 | 1,370 | ▲ 3.0 |
| R7年08月 | 3,518 | 11.2 | 18,462 | 8.1 | 7,698 | ▲ 0.7 | 22,288 | ▲ 1.4 | 3,068 | 15.9 | 1,084 | 1.4 |
| R7年09月 | 3,953 | ▲ 5.1 | 18,730 | 6.3 | 7,547 | ▲ 10.7 | 22,856 | ▲ 3.0 | 3,769 | 4.6 | 1,407 | 0.8 |
| R7年10月 | 4,006 | ▲ 0.5 | 18,796 | 6.6 | 8,729 | ▲ 3.0 | 22,976 | ▲ 4.5 | 3,542 | ▲ 6.6 | 1,513 | 1.0 |

II 季節調整値の動き

| 項目 年度・月 | ①新規求職申込件数 | | ②月間有効求職者数 | | ③新規求人数 | | ④月間有効求人数 | |
|------------|-----------|---------|-----------|---------|--------|---------|----------|---------|
| | | 前月比 (%) | | 前月比 (%) | | 前月比 (%) | | 前月比 (%) |
| 令和5年度 | | | | | | | | |
| R5年10月 | 4,148 | ▲ 2.4 | 18,042 | ▲ 1.4 | 8,720 | ▲ 1.6 | 25,543 | ▲ 0.5 |
| R5年11月 | 4,201 | 1.3 | 18,121 | 0.4 | 9,053 | 3.8 | 25,459 | ▲ 0.3 |
| R5年12月 | 4,187 | ▲ 0.3 | 18,114 | ▲ 0.0 | 8,901 | ▲ 1.7 | 25,203 | ▲ 1.0 |
| R6年01月 | 4,216 | 0.7 | 18,200 | 0.5 | 8,919 | 0.2 | 25,253 | 0.2 |
| R6年02月 | 4,205 | ▲ 0.3 | 18,283 | 0.5 | 9,047 | 1.4 | 25,313 | 0.2 |
| R6年03月 | 4,140 | ▲ 1.5 | 18,216 | ▲ 0.4 | 8,602 | ▲ 4.9 | 24,769 | ▲ 2.1 |
| 令和6年度 | | | | | | | | |
| R6年04月 | 4,215 | 1.8 | 18,269 | 0.3 | 8,496 | ▲ 1.2 | 24,481 | ▲ 1.2 |
| R6年05月 | 4,163 | ▲ 1.2 | 18,377 | 0.6 | 8,544 | 0.6 | 24,301 | ▲ 0.7 |
| R6年06月 | 4,033 | ▲ 3.1 | 18,247 | ▲ 0.7 | 7,993 | ▲ 6.4 | 23,959 | ▲ 1.4 |
| R6年07月 | 3,987 | ▲ 1.1 | 17,860 | ▲ 2.1 | 8,265 | 3.4 | 23,729 | ▲ 1.0 |
| R6年08月 | 3,815 | ▲ 4.3 | 17,501 | ▲ 2.0 | 8,452 | 2.3 | 23,866 | 0.6 |
| R6年09月 | 4,379 | 14.8 | 17,882 | 2.2 | 8,595 | 1.7 | 24,160 | 1.2 |
| R6年10月 | 4,113 | ▲ 6.1 | 17,679 | ▲ 1.1 | 8,569 | ▲ 0.3 | 24,310 | 0.6 |
| R6年11月 | 4,114 | 0.0 | 17,812 | 0.8 | 8,498 | ▲ 0.8 | 24,345 | 0.1 |
| R6年12月 | 4,187 | 1.8 | 17,780 | ▲ 0.2 | 8,899 | 4.7 | 24,552 | 0.9 |
| R7年01月 | 4,032 | ▲ 3.7 | 17,967 | 1.1 | 8,689 | ▲ 2.4 | 24,482 | ▲ 0.3 |
| R7年02月 | 3,973 | ▲ 1.5 | 18,029 | 0.3 | 8,335 | ▲ 4.1 | 24,134 | ▲ 1.4 |
| R7年03月 | 3,900 | ▲ 1.8 | 17,969 | ▲ 0.3 | 7,935 | ▲ 4.8 | 23,579 | ▲ 2.3 |
| 令和7年度 | | | | | | | | |
| R7年04月 | 4,028 | 3.3 | 17,825 | ▲ 0.8 | 8,629 | 8.7 | 23,603 | 0.1 |
| R7年05月 | 4,297 | 6.7 | 18,326 | 2.8 | 8,522 | ▲ 1.2 | 23,973 | 1.6 |
| R7年06月 | 4,274 | ▲ 0.5 | 18,783 | 2.5 | 7,327 | ▲ 14.0 | 23,387 | ▲ 2.4 |
| R7年07月 | 4,233 | ▲ 1.0 | 18,761 | ▲ 0.1 | 8,623 | 17.7 | 23,434 | 0.2 |
| R7年08月 | 4,378 | 3.4 | 19,027 | 1.4 | 8,366 | ▲ 3.0 | 23,600 | 0.7 |
| R7年09月 | 3,942 | ▲ 10.0 | 18,921 | ▲ 0.6 | 7,580 | ▲ 9.4 | 23,437 | ▲ 0.7 |
| R7年10月 | 4,104 | 4.1 | 18,856 | ▲ 0.3 | 8,196 | 8.1 | 23,096 | ▲ 1.5 |

* 令和6年12月以前の数値は新季節指数により改定されている。

| 産業・規模 | 4月 | 5月 | 6月 | 7月 | 8月 | 9月 | 10月 | 11月 | 12月 | 1月 | 2月 | 3月 | 計 |
|---------------------------|-------|-------|-------|-------|-------|-------|-------|-----|-----|----|----|----|--------|
| A、B 農・林・漁業 (01~04) | 74 | 84 | 84 | 80 | 99 | 84 | 76 | 0 | 0 | 0 | 0 | 0 | 581 |
| C 鉱業 (05) | 3 | 1 | 4 | 2 | 2 | 2 | 1 | 0 | 0 | 0 | 0 | 0 | 15 |
| D 建設業 (06~08) | 912 | 979 | 919 | 920 | 981 | 938 | 959 | 0 | 0 | 0 | 0 | 0 | 6,608 |
| E 製造業 (09~32) | 798 | 836 | 725 | 774 | 838 | 814 | 895 | 0 | 0 | 0 | 0 | 0 | 5,680 |
| 09 食料品製造業 | 117 | 92 | 127 | 123 | 99 | 151 | 161 | 0 | 0 | 0 | 0 | 0 | 870 |
| 10 飲料、たばこ、飼料製造業 | 21 | 31 | 36 | 8 | 46 | 34 | 13 | 0 | 0 | 0 | 0 | 0 | 189 |
| 11 繊維工業 | 30 | 21 | 17 | 19 | 20 | 14 | 23 | 0 | 0 | 0 | 0 | 0 | 144 |
| 12 木材、木製品製造業 | 23 | 29 | 22 | 24 | 9 | 29 | 17 | 0 | 0 | 0 | 0 | 0 | 153 |
| 13 家具、装備品製造業 | 13 | 14 | 0 | 8 | 19 | 0 | 9 | 0 | 0 | 0 | 0 | 0 | 63 |
| 14 パルプ、紙、紙加工品製造業 | 6 | 9 | 4 | 4 | 5 | 6 | 15 | 0 | 0 | 0 | 0 | 0 | 49 |
| 15 印刷、同関連産業 | 15 | 19 | 21 | 7 | 17 | 20 | 9 | 0 | 0 | 0 | 0 | 0 | 108 |
| 16 化学工業 | 30 | 11 | 23 | 31 | 25 | 19 | 17 | 0 | 0 | 0 | 0 | 0 | 156 |
| 17 石油製品、石炭製品製造業 | 0 | 0 | 0 | 0 | 1 | 0 | 0 | 0 | 0 | 0 | 0 | 0 | 1 |
| 18 プラスチック製品製造業 | 52 | 34 | 19 | 41 | 37 | 34 | 37 | 0 | 0 | 0 | 0 | 0 | 254 |
| 19 ゴム製品製造業 | 13 | 20 | 6 | 21 | 18 | 7 | 9 | 0 | 0 | 0 | 0 | 0 | 94 |
| 21 窯業、土石製品製造業 | 50 | 40 | 19 | 49 | 34 | 30 | 61 | 0 | 0 | 0 | 0 | 0 | 283 |
| 22 鉄鋼業 | 4 | 14 | 15 | 3 | 38 | 16 | 3 | 0 | 0 | 0 | 0 | 0 | 93 |
| 23 非鉄金属製造業 | 11 | 4 | 5 | 8 | 8 | 4 | 5 | 0 | 0 | 0 | 0 | 0 | 45 |
| 24 金属製品製造業 | 54 | 60 | 48 | 56 | 59 | 54 | 63 | 0 | 0 | 0 | 0 | 0 | 394 |
| 25 はん用機械器具製造業 | 40 | 71 | 27 | 19 | 57 | 32 | 24 | 0 | 0 | 0 | 0 | 0 | 270 |
| 26 生産用機械器具製造業 | 8 | 9 | 13 | 20 | 11 | 6 | 17 | 0 | 0 | 0 | 0 | 0 | 84 |
| 27 業務用機械器具製造業 | 22 | 23 | 12 | 29 | 10 | 4 | 41 | 0 | 0 | 0 | 0 | 0 | 141 |
| 28 電子部品・デバイス製造業 | 49 | 140 | 142 | 48 | 114 | 145 | 55 | 0 | 0 | 0 | 0 | 0 | 693 |
| 29 電気機械器具製造業 | 38 | 56 | 22 | 53 | 49 | 20 | 96 | 0 | 0 | 0 | 0 | 0 | 334 |
| 30 情報通信機械器具製造業 | 1 | 10 | 14 | 0 | 8 | 13 | 3 | 0 | 0 | 0 | 0 | 0 | 49 |
| 31 輸送用機械器具製造業 | 157 | 115 | 126 | 144 | 134 | 168 | 167 | 0 | 0 | 0 | 0 | 0 | 1,011 |
| 20、32 その他の製造業 | 44 | 14 | 7 | 59 | 20 | 8 | 50 | 0 | 0 | 0 | 0 | 0 | 202 |
| F 電気ガス熱供給水道業 (33~36) | 9 | 4 | 5 | 1 | 11 | 10 | 2 | 0 | 0 | 0 | 0 | 0 | 42 |
| G 情報通信業 (37~41) | 140 | 116 | 82 | 96 | 120 | 134 | 100 | 0 | 0 | 0 | 0 | 0 | 788 |
| 39 情報サービス業 | 130 | 82 | 70 | 93 | 108 | 122 | 92 | 0 | 0 | 0 | 0 | 0 | 697 |
| H 運輸業・郵便業 (42~49) | 470 | 456 | 366 | 453 | 450 | 325 | 517 | 0 | 0 | 0 | 0 | 0 | 3,037 |
| I 卸売・小売業 (50~61) | 939 | 880 | 727 | 997 | 779 | 850 | 824 | 0 | 0 | 0 | 0 | 0 | 5,996 |
| 50~55 卸売業 | 235 | 143 | 169 | 218 | 142 | 196 | 200 | 0 | 0 | 0 | 0 | 0 | 1,303 |
| 56~61 小売業 | 704 | 737 | 558 | 779 | 637 | 654 | 624 | 0 | 0 | 0 | 0 | 0 | 4,693 |
| J 金融・保険業 (62~67) | 57 | 52 | 20 | 55 | 76 | 27 | 52 | 0 | 0 | 0 | 0 | 0 | 339 |
| K 不動産業・物品賃貸業 (68~70) | 164 | 118 | 92 | 143 | 91 | 106 | 129 | 0 | 0 | 0 | 0 | 0 | 843 |
| L 学術研究・専門・技術サービス業 (71~74) | 256 | 160 | 191 | 295 | 155 | 207 | 257 | 0 | 0 | 0 | 0 | 0 | 1,521 |
| M 宿泊業・飲食サービス業 (75~77) | 786 | 568 | 399 | 729 | 570 | 334 | 738 | 0 | 0 | 0 | 0 | 0 | 4,124 |
| 75 宿泊業 | 288 | 322 | 240 | 279 | 338 | 191 | 289 | 0 | 0 | 0 | 0 | 0 | 1,947 |
| 76 飲食店 | 448 | 199 | 128 | 387 | 194 | 109 | 381 | 0 | 0 | 0 | 0 | 0 | 1,846 |
| N 生活関連サービス業・娯楽業 (78~80) | 291 | 247 | 274 | 313 | 245 | 280 | 268 | 0 | 0 | 0 | 0 | 0 | 1,918 |
| O 教育・学習支援業 (81~82) | 155 | 121 | 90 | 144 | 89 | 124 | 125 | 0 | 0 | 0 | 0 | 0 | 848 |
| P 医療・福祉 (83~85) | 2,571 | 2,518 | 2,301 | 2,457 | 2,346 | 2,393 | 2,584 | 0 | 0 | 0 | 0 | 0 | 17,170 |
| 83 医療業 | 1,106 | 1,183 | 1,030 | 1,082 | 1,069 | 1,155 | 1,176 | 0 | 0 | 0 | 0 | 0 | 7,801 |
| 85 社会保険・社会福祉・介護事業 | 1,462 | 1,325 | 1,269 | 1,371 | 1,270 | 1,237 | 1,400 | 0 | 0 | 0 | 0 | 0 | 9,334 |
| Q 複合サービス事業 (86, 87) | 44 | 44 | 51 | 34 | 33 | 45 | 77 | 0 | 0 | 0 | 0 | 0 | 328 |
| R サービス業 (88~96) | 1,031 | 879 | 801 | 931 | 747 | 753 | 1,001 | 0 | 0 | 0 | 0 | 0 | 6,143 |
| 91 職業紹介・労働者派遣業 | 57 | 55 | 58 | 16 | 44 | 23 | 19 | 0 | 0 | 0 | 0 | 0 | 272 |
| 92 その他の事業サービス業 | 770 | 628 | 580 | 753 | 568 | 561 | 803 | 0 | 0 | 0 | 0 | 0 | 4,663 |
| S・T 公務・その他 (97~98・99) | 128 | 115 | 62 | 80 | 66 | 121 | 124 | 0 | 0 | 0 | 0 | 0 | 696 |
| 合 計 | 8,828 | 8,178 | 7,193 | 8,504 | 7,698 | 7,547 | 8,729 | 0 | 0 | 0 | 0 | 0 | 56,677 |
| 29 人以下 | 5,716 | 5,409 | 4,646 | 5,463 | 4,921 | 4,949 | 5,452 | 0 | 0 | 0 | 0 | 0 | 36,556 |
| 30 ~ 99 人 | 1,949 | 1,740 | 1,628 | 1,901 | 1,788 | 1,606 | 2,064 | 0 | 0 | 0 | 0 | 0 | 12,676 |
| 100 ~ 299 人 | 879 | 700 | 652 | 834 | 673 | 707 | 861 | 0 | 0 | 0 | 0 | 0 | 5,306 |
| 300 ~ 499 人 | 132 | 191 | 118 | 136 | 159 | 168 | 184 | 0 | 0 | 0 | 0 | 0 | 1,088 |
| 500 ~ 999 人 | 126 | 101 | 135 | 124 | 130 | 94 | 123 | 0 | 0 | 0 | 0 | 0 | 833 |
| 1,000 人以上 | 26 | 37 | 14 | 46 | 27 | 23 | 45 | 0 | 0 | 0 | 0 | 0 | 218 |

| 産業・規模 | 4月 | 5月 | 6月 | 7月 | 8月 | 9月 | 10月 | 11月 | 12月 | 1月 | 2月 | 3月 | 計 |
|----------------------------------|--------------|--------------|--------------|--------------|--------------|--------------|--------------|--------------|--------------|--------------|--------------|--------------|----------------|
| A、B 農・林・漁業 (01~04) | 73 | 91 | 91 | 92 | 63 | 87 | 68 | 53 | 75 | 76 | 59 | 86 | 914 |
| C 鉱業 (05) | 4 | 7 | 1 | 0 | 4 | 5 | 3 | 0 | 5 | 2 | 5 | 2 | 38 |
| D 建設業 (06~08) | 933 | 953 | 887 | 900 | 883 | 1,046 | 992 | 859 | 996 | 919 | 866 | 973 | 11,207 |
| E 製造業 (09~32) | 881 | 866 | 764 | 870 | 806 | 892 | 805 | 941 | 751 | 857 | 854 | 801 | 10,088 |
| 09 食料品製造業 | 193 | 132 | 92 | 186 | 121 | 135 | 171 | 154 | 100 | 165 | 139 | 118 | 1,706 |
| 10 飲料、たばこ、飼料製造業 | 22 | 25 | 18 | 19 | 25 | 23 | 19 | 38 | 23 | 21 | 21 | 36 | 290 |
| 11 繊維工業 | 20 | 35 | 14 | 18 | 22 | 14 | 29 | 12 | 20 | 26 | 10 | 28 | 248 |
| 12 木材、木製品製造業 | 23 | 17 | 22 | 27 | 26 | 24 | 20 | 20 | 17 | 25 | 27 | 22 | 270 |
| 13 家具、装備品製造業 | 6 | 14 | 5 | 8 | 13 | 5 | 20 | 9 | 5 | 14 | 11 | 2 | 112 |
| 14 バルブ、紙、紙加工品製造業 | 22 | 10 | 9 | 6 | 8 | 16 | 4 | 7 | 5 | 3 | 22 | 4 | 116 |
| 15 印刷、同関連産業 | 18 | 3 | 28 | 15 | 11 | 30 | 10 | 5 | 31 | 12 | 11 | 27 | 201 |
| 16 化学工業 | 12 | 24 | 23 | 17 | 32 | 17 | 16 | 22 | 15 | 29 | 13 | 32 | 252 |
| 17 石油製品、石炭製品製造業 | 0 | 1 | 0 | 0 | 0 | 0 | 0 | 1 | 0 | 0 | 0 | 0 | 2 |
| 18 プラスチック製品製造業 | 31 | 58 | 23 | 45 | 38 | 54 | 46 | 51 | 39 | 44 | 33 | 22 | 484 |
| 19 ゴム製品製造業 | 28 | 6 | 4 | 19 | 1 | 12 | 26 | 4 | 6 | 12 | 9 | 10 | 137 |
| 21 窯業、土石製品製造業 | 46 | 22 | 33 | 45 | 36 | 33 | 42 | 35 | 45 | 40 | 28 | 19 | 424 |
| 22 鉄鋼業 | 21 | 26 | 0 | 20 | 27 | 1 | 10 | 20 | 4 | 10 | 30 | 7 | 176 |
| 23 非鉄金属製造業 | 14 | 3 | 6 | 13 | 5 | 14 | 11 | 7 | 14 | 11 | 4 | 12 | 114 |
| 24 金属製品製造業 | 64 | 56 | 58 | 63 | 65 | 55 | 70 | 49 | 30 | 68 | 62 | 52 | 692 |
| 25 はん用機械器具製造業 | 32 | 67 | 44 | 31 | 65 | 24 | 24 | 84 | 26 | 35 | 77 | 32 | 541 |
| 26 生産用機械器具製造業 | 22 | 16 | 8 | 23 | 3 | 8 | 19 | 10 | 8 | 16 | 10 | 10 | 153 |
| 27 業務用機械器具製造業 | 22 | 24 | 11 | 5 | 9 | 18 | 6 | 10 | 7 | 39 | 4 | 19 | 174 |
| 28 電子部品・デバイス製造業 | 98 | 117 | 154 | 99 | 130 | 169 | 72 | 150 | 160 | 60 | 133 | 163 | 1,505 |
| 29 電気機械器具製造業 | 41 | 85 | 39 | 74 | 37 | 41 | 42 | 95 | 32 | 41 | 59 | 24 | 610 |
| 30 情報通信機械器具製造業 | 6 | 6 | 15 | 5 | 4 | 24 | 2 | 9 | 0 | 9 | 6 | 14 | 100 |
| 31 輸送用機械器具製造業 | 111 | 100 | 138 | 106 | 107 | 158 | 121 | 126 | 143 | 154 | 120 | 134 | 1,518 |
| 20、32 その他の製造業 | 29 | 19 | 20 | 26 | 21 | 17 | 25 | 23 | 21 | 23 | 25 | 14 | 263 |
| F 電気ガス熱供給水道業 (33~36) | 7 | 5 | 2 | 12 | 4 | 5 | 2 | 12 | 8 | 7 | 8 | 7 | 79 |
| G 情報通信業 (37~41) | 78 | 86 | 55 | 100 | 68 | 108 | 81 | 98 | 96 | 87 | 150 | 85 | 1,092 |
| 39 情報サービス業 | 57 | 69 | 42 | 82 | 49 | 93 | 71 | 91 | 84 | 79 | 136 | 76 | 929 |
| H 運輸業・郵便業 (42~49) | 488 | 513 | 400 | 509 | 403 | 435 | 543 | 416 | 400 | 476 | 475 | 366 | 5,424 |
| I 卸売・小売業 (50~61) | 1,010 | 940 | 824 | 925 | 866 | 979 | 1,003 | 890 | 773 | 957 | 903 | 828 | 10,898 |
| 50~55 卸売業 | 184 | 197 | 191 | 161 | 145 | 224 | 197 | 182 | 194 | 202 | 168 | 157 | 2,202 |
| 56~61 小売業 | 826 | 743 | 633 | 764 | 721 | 755 | 806 | 708 | 579 | 755 | 735 | 671 | 8,696 |
| J 金融・保険業 (62~67) | 59 | 23 | 47 | 43 | 43 | 44 | 65 | 28 | 35 | 65 | 41 | 54 | 547 |
| K 不動産業・物品賃貸業 (68~70) | 117 | 78 | 85 | 112 | 58 | 100 | 127 | 64 | 83 | 156 | 110 | 92 | 1,182 |
| L 学術研究・専門・技術サービス業 (71~74) | 220 | 198 | 163 | 257 | 176 | 254 | 232 | 193 | 213 | 237 | 209 | 205 | 2,557 |
| M 宿泊業・飲食サービス業 (75~77) | 747 | 766 | 603 | 640 | 651 | 637 | 673 | 616 | 653 | 804 | 666 | 607 | 8,063 |
| 75 宿泊業 | 329 | 322 | 317 | 282 | 311 | 358 | 232 | 321 | 396 | 306 | 317 | 402 | 3,893 |
| 76 飲食店 | 381 | 397 | 259 | 326 | 298 | 246 | 401 | 258 | 218 | 456 | 290 | 169 | 3,699 |
| N 生活関連サービス業・娯楽業 (78~80) | 278 | 200 | 237 | 306 | 206 | 289 | 357 | 158 | 250 | 356 | 175 | 263 | 3,075 |
| O 教育・学習支援業 (81・82) | 151 | 99 | 124 | 99 | 80 | 101 | 162 | 111 | 126 | 146 | 159 | 160 | 1,518 |
| P 医療・福祉 (83~85) | 2,444 | 2,548 | 2,416 | 2,453 | 2,515 | 2,575 | 2,647 | 2,601 | 2,386 | 2,889 | 2,956 | 2,489 | 30,919 |
| 83 医療業 | 1,024 | 1,175 | 1,104 | 1,119 | 1,212 | 1,190 | 1,192 | 1,225 | 1,102 | 1,293 | 1,483 | 1,128 | 14,247 |
| 85 社会保険・社会福祉・介護事業 | 1,414 | 1,369 | 1,300 | 1,327 | 1,297 | 1,373 | 1,450 | 1,372 | 1,272 | 1,591 | 1,462 | 1,347 | 16,574 |
| Q 複合サービス事業 (86、87) | 86 | 38 | 74 | 84 | 32 | 45 | 101 | 69 | 47 | 66 | 27 | 43 | 712 |
| R サービス業 (88~96) | 882 | 909 | 749 | 839 | 805 | 780 | 1,019 | 749 | 686 | 1,095 | 755 | 873 | 10,141 |
| 91 職業紹介・労働者派遣業 | 38 | 55 | 26 | 19 | 41 | 27 | 43 | 53 | 34 | 30 | 49 | 50 | 465 |
| 92 その他の事業サービス業 | 697 | 632 | 577 | 665 | 579 | 557 | 806 | 547 | 472 | 867 | 526 | 638 | 7,563 |
| S・T 公務・その他 (97・98・99) | 122 | 114 | 91 | 67 | 93 | 70 | 119 | 332 | 774 | 537 | 316 | 189 | 2,824 |
| 合 計 | 8,580 | 8,434 | 7,613 | 8,308 | 7,756 | 8,452 | 8,999 | 8,190 | 8,357 | 9,732 | 8,734 | 8,123 | 101,278 |
| 29 人以下 | 5,698 | 5,602 | 4,827 | 5,359 | 5,020 | 5,455 | 5,760 | 5,251 | 5,004 | 6,274 | 5,402 | 5,288 | 64,940 |
| 30 ~ 99 人 | 1,819 | 1,877 | 1,802 | 1,859 | 1,777 | 1,969 | 2,070 | 1,787 | 1,987 | 2,128 | 2,073 | 1,808 | 22,956 |
| 100 ~ 299 人 | 704 | 627 | 679 | 788 | 618 | 732 | 864 | 843 | 767 | 932 | 830 | 683 | 9,067 |
| 300 ~ 499 人 | 167 | 197 | 139 | 131 | 208 | 139 | 167 | 172 | 157 | 168 | 197 | 136 | 1,978 |
| 500 ~ 999 人 | 139 | 62 | 139 | 117 | 78 | 143 | 103 | 99 | 309 | 184 | 91 | 162 | 1,626 |
| 1,000 人以上 | 53 | 69 | 27 | 54 | 55 | 14 | 35 | 38 | 133 | 46 | 141 | 46 | 711 |