



報道関係者 各位

令和3年6月29日（火）

【照会先】

大分労働局職業安定部

部長 鈴木 隆彦

労働市場情報官 小野 嘉宣

電話 097-535-2090(内線313)

大分県の雇用情勢（令和3年5月分）

○有効求人倍率 「1.16倍」（前月比0.02P上昇）

有効求人倍率は高水準であり、求人は底堅く推移しているが、新型コロナウイルス感染症が雇用に与える影響について、引き続き注視が必要である。

- 有効求人倍率（季節調整値）は、前月（1.14倍）を0.02ポイント上回り、5か月連続で上昇。
- 有効求人倍率（季節調整値）は、平成27年2月から76か月連続で1.0倍以上。
- 有効求人数（季節調整値）は、前月比0.4%減と3か月ぶりの減少。
- 有効求職者数（季節調整値）は、前月比1.9%減と3か月ぶりの減少。
（※令和2年12月以前の季節調整値は、新季節指数により改定されている。）

1. 求人倍率の状況

- 5月の有効求人倍率（季節調整値）は、有効求人数（同）が22,520人と前月に比べ0.4%減少し、有効求職者数（同）が19,438人と前月に比べ1.9%減少となったことから、前月を0.02ポイント上回る**1.16倍**となった。（昭和38年1月から集計）
- 正社員有効求人倍率（原数値）は、前年同月を0.05ポイント下回る**0.94倍**となった。0.9倍台は令和2年7月から11か月連続。前年同月比減は17か月連続。（平成17年4月から集計）
- 就業地別有効求人倍率（季節調整値）は、就業地別有効求人数（同）が24,226人と前月に比べ0.1%減少し、有効求職者数（同）が前月に比べ1.9%減少したことから、前月を0.03ポイント上回る**1.25倍**となり、2か月連続で上昇した。（平成17年2月から集計）

2. 求人の状況

新規求人数（原数値）は7,081人と前年同月比で**0.2%減少**した。

これを主要産業別で比較すると、サービス業（34.7%増）、製造業（22.7%増）、建設業（6.8%増）、卸売業、小売業（2.5%増）、運輸業、郵便業（5.7%増）で増加となり、宿泊業、飲食サービス業（47.2%減）、生活関連サービス業、娯楽業（27.5%減）、医療、福祉（1.5%減）、情報通信業（14.2%減）で減少した。

3. 求職の状況

新規求職申込件数（原数値）は3,853人と前年同月比で**4.5%減少**した。

このうち常用フルタイム新規求職者数（同）は2,287人と前年同月比で4.1%減少した。

内訳は、在職者672人（前年同月比1.5%増）、離職者1,450人（前年同月比9.5%減）、無業者165人（前年同月比37.5%増）となっている。

離職者を離職理由別にみると、事業主都合323人（前年同月比26.4%減）、自己都合1,070人（前年同月比2.2%減）となった。

4. ハローワーク別有効求人倍率の状況

ハローワーク別の有効求人倍率（原数値）をみると、最高は豊後大野所の1.29倍（前月：1.19倍）、最低は別府所の0.74倍（前月：0.74倍）となった。

5. 雇用保険受給者の状況

雇用保険受給者実人員については、5,206人と前年同月比で16.8%増加した。

職業紹介状況

項目	年 月				
	令和3年5月	令和3年4月	令和2年5月	対前月 増減率 (差)	対前年同月 増減率 (差)
1. 新規求職申込件数	3,853	6,183	4,034	(▲37.7)	▲ 4.5
2. (季節調整値) 月間有効求職者数	19,438	19,814	17,492	▲ 1.9	—
3. 新規求人数	7,081	7,882	7,093	(▲10.2)	▲ 0.2
4. (季節調整値) 月間有効求人数	22,520	22,602	20,930	▲ 0.4	—
5. 就職件数	1,676	1,947	1,364	(▲13.9)	22.9
6. (季節調整値) 新規求人倍率	1.95倍	1.69倍	1.85倍	0.26	—
7. (季節調整値) 有効求人倍率	1.16倍	1.14倍	1.20倍	0.02	—
8. 正社員新規求人数	3,632	4,075	3,929	—	▲ 7.6
9. 正社員有効求人数	11,211	11,655	10,908	—	2.8
10. 常用フルタイム 新規求職者数	2,287	3,393	2,384	—	▲ 4.1
うち 在職者	672	788	662	—	1.5
うち 離職者	1,450	2,396	1,602	—	▲ 9.5
うち 無業者	165	209	120	—	37.5
11. 常用フルタイム 有効求職者数	11,870	12,521	11,058	—	7.3
12. 正社員就職件数	699	860	627	—	11.5
13. *正社員有効求人倍率	0.94倍	0.93倍	0.99倍	—	▲ 0.05

* 正社員有効求人倍率＝正社員有効求人数/常用フルタイム有効求職者数 (なお、常用フルタイム有効求職者にはフルタイムの派遣労働者や契約社員を希望する者も含まれるため、厳密な意味での正社員有効求人倍率より低い値となる。)

* 令和2年12月以前の数値は新季節指数により改定されている。

* ()内の数値は参考指標

職業安定業務統計

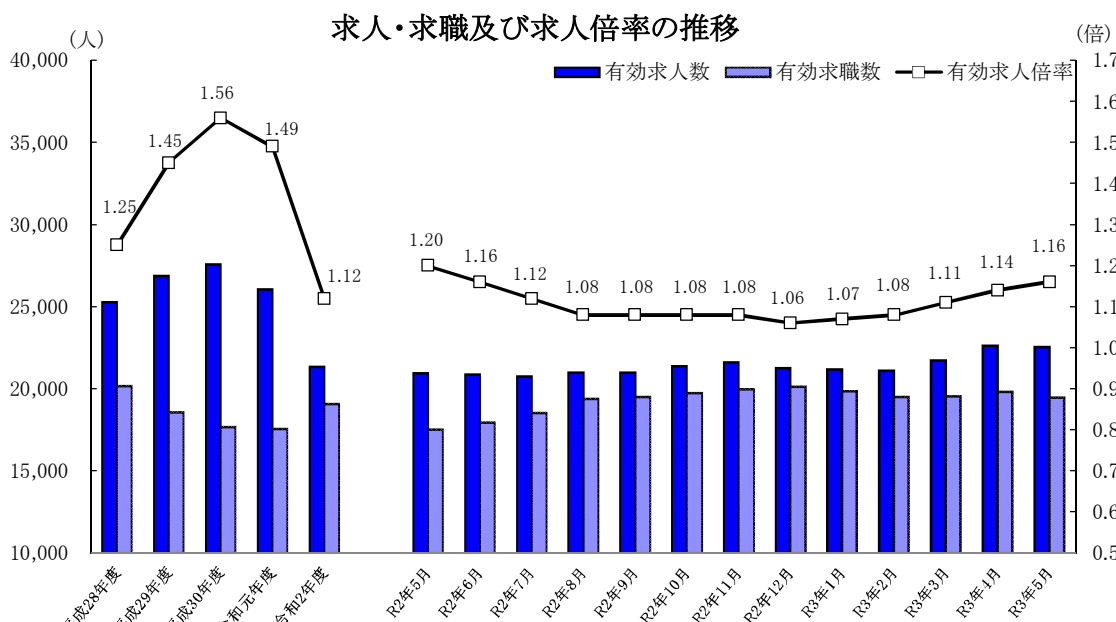

(注) 年度分は原数値の月平均値、各月分は季節調整値である。

なお、令和2年12月以前の数値は、令和3年1月分公表時に新季節指数により改定されている。

有効求人倍率の推移

I 有効求人倍率(新規学卒者を除きパートタイムを含む) 大分労働局

項目 年度・月	受理地別(季節調整値)						就業地別(季節調整値)		正社員(原数値)	
	大分県		九州		全国		大分県		大分県	
	前年度比 月別は前月比 (ポイント)	前年度比 月別は前月比 (ポイント)	前年度比 月別は前月比 (ポイント)	前年度比 月別は前月比 (ポイント)	前年度比 月別は前月比 (ポイント)	前年度比 月別は前月比 (ポイント)	前年度比 月別は前月比 (ポイント)	前年度比 月別は前月比 (ポイント)	前年度比 月別は前月比 (ポイント)	
平成28年度	1.25	0.18	1.24	0.19	1.39	0.15	1.34	0.17	0.89	0.15
平成29年度	1.45	0.20	1.40	0.16	1.54	0.15	1.57	0.23	1.08	0.19
平成30年度	1.56	0.11	1.46	0.06	1.62	0.08	1.71	0.14	1.23	0.15
令和元年度	1.49	▲ 0.07	1.40	▲ 0.06	1.55	▲ 0.07	1.63	▲ 0.08	1.21	▲ 0.02
令和2年度	1.12	▲ 0.37	1.05	▲ 0.35	1.10	▲ 0.45	1.20	▲ 0.43	0.97	▲ 0.24
令和2年度										
R02年05月	1.20	▲ 0.09	1.10	▲ 0.08	1.18	▲ 0.12	1.27	▲ 0.11	0.99	▲ 0.18
R02年06月	1.16	▲ 0.04	1.07	▲ 0.03	1.12	▲ 0.06	1.23	▲ 0.04	1.00	▲ 0.22
R02年07月	1.12	▲ 0.04	1.04	▲ 0.03	1.09	▲ 0.03	1.19	▲ 0.04	0.98	▲ 0.25
R02年08月	1.08	▲ 0.04	1.01	▲ 0.03	1.05	▲ 0.04	1.16	▲ 0.03	0.93	▲ 0.29
R02年09月	1.08	0.00	0.99	▲ 0.02	1.04	▲ 0.01	1.16	0.00	0.93	▲ 0.28
R02年10月	1.08	0.00	1.00	0.01	1.04	0.00	1.17	0.01	0.96	▲ 0.26
R02年11月	1.08	0.00	1.00	0.00	1.05	0.01	1.17	0.00	0.99	▲ 0.30
R02年12月	1.06	▲ 0.02	1.00	0.00	1.05	0.00	1.15	▲ 0.02	0.99	▲ 0.34
R03年01月	1.07	0.01	1.03	0.03	1.10	0.05	1.16	0.01	0.95	▲ 0.30
R03年02月	1.08	0.01	1.04	0.01	1.09	▲ 0.01	1.18	0.02	0.95	▲ 0.22
R03年03月	1.11	0.03	1.06	0.02	1.10	0.01	1.17	▲ 0.01	0.95	▲ 0.13
令和3年度										
R03年04月	1.14	0.03	1.08	0.02	1.09	▲ 0.01	1.22	0.05	0.93	▲ 0.09
R03年05月	1.16	0.02	1.12	0.04	1.09	0.00	1.25	0.03	0.94	▲ 0.05

* 正社員有効求人倍率＝正社員有効求人数/常用フルタイム有効求職者数
 * 令和2年12月以前の数値は新季節指数により改定されている。
 * 有効求人倍率の年度は原数値

II 有効求人倍率の推移

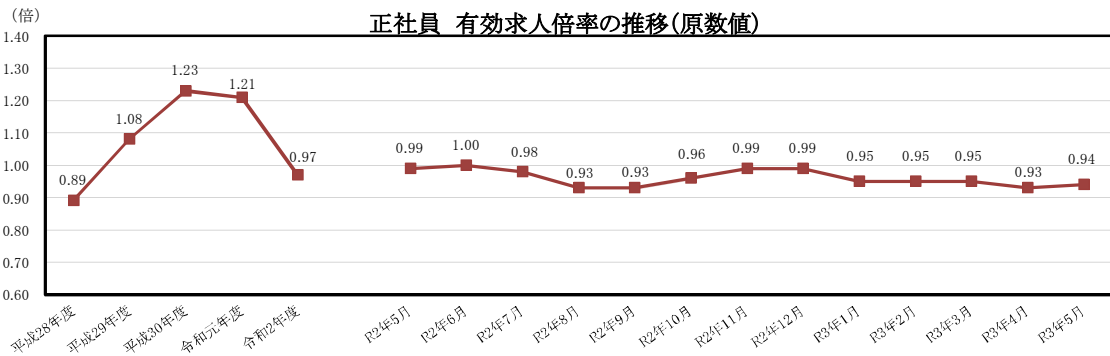
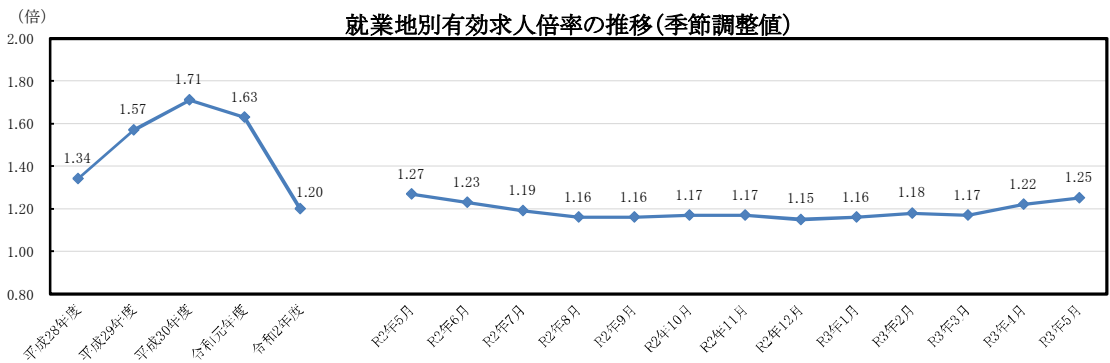
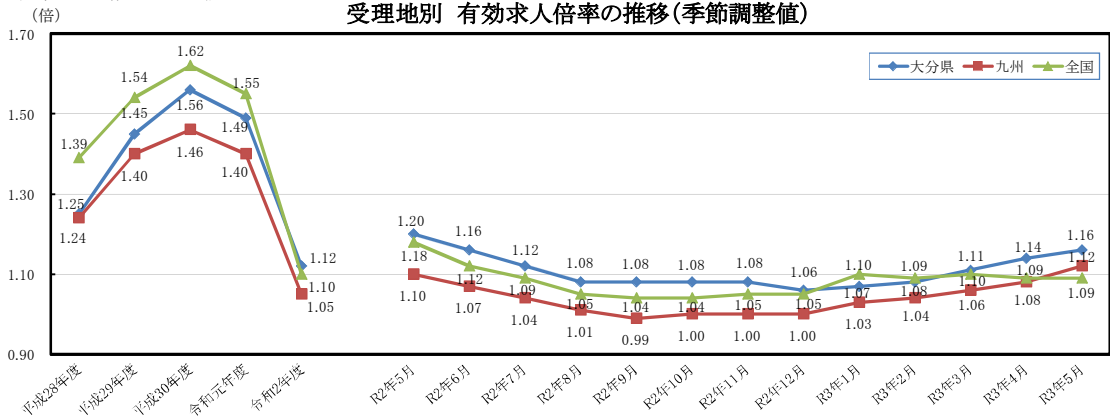

新規求人・産業別・規模別状況(パートを含む)

大分労働局

産業・規模	令和3年5月	前年同月	前年同月比(%)
A、B 農，林，漁業 (01～04)	127	81	56.8
C 鉱 業 (05)	2	4	▲ 50.0
D 建 設 業 (06～08)	1,000	936	6.8
E 製 造 業 (09～32)	806	657	22.7
09 食 料 品 製 造 業	154	146	5.5
10 飲料・たばこ・飼料製造業	28	16	75.0
11 織 維 工 業	14	29	▲ 51.7
12 木材・木製品製造業	30	11	172.7
13 家具・装備品製造業	8	9	▲ 11.1
14 パルプ・紙・紙加工品製造業	11	11	0.0
15 印刷・同関連産業	5	10	▲ 50.0
16 化 学 工 業	41	10	310.0
17 石油製品・石炭製品製造業	0	0	-
18 プラスチック製品製造業	67	10	570.0
19 ゴム製品製造業	17	3	466.7
21 窯業・土石製品製造業	25	18	38.9
22 鉄 鋼 業	11	16	▲ 31.3
23 非鉄金属製造業	9	6	50.0
24 金属製品製造業	41	44	▲ 6.8
25 はん用機械器具製造業	34	18	88.9
26 生産用機械器具製造業	8	8	0.0
27 業務用機械器具製造業	2	3	▲ 33.3
28 電子部品・デバイス・電子回路製造業	85	72	18.1
29 電気機械器具製造業	78	78	0.0
30 情報通信機械器具製造業	5	0	-
31 輸送用機械器具製造業	113	130	▲ 13.1
20、32 その他の製造業	20	9	122.2
F 電気・ガス・熱供給・水道業 (33～36)	4	7	▲ 42.9
G 情報通信業 (37～41)	91	106	▲ 14.2
39 情報サービス業	76	95	▲ 20.0
H 運輸業，郵便業 (42～49)	387	366	5.7
I 卸売業，小売業 (50～61)	894	872	2.5
50～55 卸売業	172	165	4.2
56～61 小売業	722	707	2.1
56 各種商品小売業	83	82	1.2
J 金 融 業，保 険 業 (62～67)	14	20	▲ 30.0
K 不動産業，物品賃貸業 (68～70)	63	71	▲ 11.3
L 学術研究，専門・技術サービス業(71～74)	172	149	15.4
M 宿泊業，飲食サービス業 (75～77)	436	825	▲ 47.2
75 宿泊業	178	105	69.5
76 飲食店	232	708	▲ 67.2
N 生活関連サービス業，娯楽業 (78～80)	150	207	▲ 27.5
O 教育，学習支援業 (81，82)	85	58	46.6
P 医療，福祉 (83～85)	1,964	1,994	▲ 1.5
83 医療業	928	922	0.7
85 社会保険・社会福祉・介護事業	1,031	1,071	▲ 3.7
Q 複合サービス事業 (86，87)	46	57	▲ 19.3
R サービス業(他に分類されないもの) (88～96)	695	516	34.7
91 職業紹介・労働者派遣業	147	34	332.4
92 その他の事業サービス業	416	373	11.5
S・T 公 務 ・ そ の 他 (97，98，99)	145	167	▲ 13.2
合 計	7,081	7,093	▲ 0.2
29 人 以下	4,716	4,685	0.7
30 ～ 99 人	1,515	1,573	▲ 3.7
100 ～ 299 人	667	546	22.2
300 ～ 499 人	95	111	▲ 14.4
500 ～ 999 人	39	108	▲ 63.9
1,000 人 以上	49	70	▲ 30.0

(注) 規模は事業所規模

平成26年4月分から産業分類は平成25年10月改定の「日本標準産業分類」による。

ハローワーク別月間有効求人倍率の推移

大分労働局
(参考)

(倍)

年度	大分	別府	中津	日田	佐伯	宇佐	豊後 大野	大分県 原数値	大分県	全国	完全失業率の 推移 (%)	
											大分県	全国
H28	1.36	1.07	1.07	1.16	1.18	1.38	1.40	1.25	1.25	1.39	2.5	3.1
H29	1.61	1.15	1.40	1.31	1.39	1.59	1.30	1.45	1.45	1.54	2.4	2.8
H30	1.79	1.20	1.56	1.44	1.47	1.47	1.33	1.56	1.56	1.62	2.2	2.4
R1	1.71	1.17	1.52	1.33	1.45	1.24	1.21	1.49	1.49	1.55	2.0	2.4
R2	1.27	0.77	1.18	1.03	1.19	0.99	1.21	1.12	1.12	1.10	2.0	2.8
R1/5	1.63	1.13	1.45	1.40	1.43	1.33	1.10	1.44	1.59	1.61	2.3	2.3
6	1.69	1.14	1.46	1.38	1.52	1.28	1.14	1.48	1.57	1.61		2.3
7	1.73	1.21	1.49	1.43	1.47	1.26	1.23	1.51	1.56	1.60	1.5	2.3
8	1.75	1.16	1.50	1.40	1.43	1.21	1.22	1.50	1.53	1.60		2.3
9	1.73	1.20	1.51	1.33	1.38	1.16	1.15	1.48	1.49	1.59	1.8	2.4
10	1.68	1.20	1.52	1.30	1.39	1.15	1.26	1.47	1.45	1.58		2.4
11	1.75	1.22	1.62	1.35	1.53	1.24	1.29	1.53	1.47	1.57	2.0	2.3
12	1.85	1.23	1.84	1.38	1.57	1.30	1.33	1.61	1.46	1.55		2.2
R2/1	1.76	1.22	1.57	1.27	1.54	1.21	1.20	1.52	1.42	1.51	2.0	2.4
2	1.70	1.20	1.54	1.20	1.43	1.23	1.26	1.47	1.40	1.45		2.4
3	1.61	1.03	1.32	1.11	1.37	1.12	1.21	1.36	1.34	1.40	2.3	2.5
4	1.48	0.83	1.12	0.94	1.17	0.91	1.09	1.19	1.29	1.30		2.6
5	1.33	0.69	1.06	0.89	1.21	0.84	0.94	1.08	1.20	1.18	1.8	2.8
6	1.28	0.77	1.04	0.89	1.23	0.81	1.06	1.09	1.16	1.12		2.8
7	1.26	0.71	1.09	0.98	1.28	0.84	1.16	1.08	1.12	1.09	2.9	2.9
8	1.20	0.72	1.09	0.99	1.30	0.87	1.24	1.07	1.08	1.05		3.0
9	1.19	0.72	1.14	1.00	1.32	0.94	1.22	1.07	1.08	1.04	2.0	3.0
10	1.19	0.75	1.19	1.06	1.36	1.02	1.25	1.10	1.08	1.04		3.1
11	1.23	0.81	1.23	1.14	1.30	1.10	1.26	1.14	1.08	1.05	2.2	3.0
12	1.28	0.85	1.31	1.17	1.14	1.13	1.32	1.17	1.06	1.05		3.0
R3/1	1.31	0.77	1.26	1.09	1.00	1.21	1.36	1.15	1.07	1.10	2.2	2.9
2	1.28	0.79	1.37	1.13	1.00	1.13	1.32	1.15	1.08	1.09		2.9
3	1.26	0.80	1.30	1.13	1.01	1.09	1.32	1.13	1.11	1.10	2.8	2.6
4	1.18	0.74	1.17	1.07	0.92	1.00	1.19	1.05	1.14	1.09		2.8
5	1.17	0.74	1.13	1.07	0.95	1.03	1.29	1.05	1.16	1.09	3.0	

- ※ ①有効求人倍率の推移は年度。全国、大分県の月分は季節調整値、年度分は原数値。
 (全国・大分県とも令和2年12月以前の数値は新季節指数により改定されている。)
- ②完全失業率の推移は年。全国の月分は季節調整値。大分県の期分はモデル推計値。
 (全国の令和2年12月以前の数値は新季節指数により改定されている。)
 (大分県の令和2年12月以前のモデル推計値は令和3年5月に遡及改定されている。)

雇用保険の動向

大分労働局

項目 年月	適用状況								給付状況					
	月末事業所数		資格取得者数		資格喪失者数		月末被保険者数		受給資格決定件数		初回受給者数		受給者実人員	
	件	前年比%		前年比%		前年比%		前年比%		前年比%		前年比%		前年比%
平成28年度	21,554	1.4	65,237	7.4	57,346	1.5	328,759	2.3	17,438	▲ 0.9	13,713	▲ 3.6	60,564	▲ 2.9
平成29年度	21,766	1.0	65,440	0.3	59,581	3.9	333,051	1.3	16,007	▲ 8.2	12,326	▲ 10.1	53,379	▲ 11.9
平成30年度	21,868	0.5	61,301	▲ 6.3	58,663	▲ 1.5	335,562	0.8	15,885	▲ 0.8	12,007	▲ 2.6	52,194	▲ 2.2
令和元年度	21,943	0.3	59,689	▲ 2.6	57,073	▲ 2.7	335,435	0.0	15,671	▲ 1.3	12,081	0.6	52,709	1.0
令和2年度	22,167	1.0	55,938	▲ 6.3	57,147	0.1	334,295	▲ 0.3	16,840	7.5	14,189	17.4	62,730	19.0
R2年5月	22,125	0.8	9,760	20.9	4,813	▲ 4.6	336,160	0.5	1,828	1.6	1,634	▲ 4.2	4,459	▲ 3.3
6月	22,163	0.9	4,432	▲ 22.0	4,109	5.3	336,003	▲ 0.1	1,539	30.0	1,316	31.2	5,229	14.7
7月	22,212	1.1	3,907	▲ 17.9	4,100	▲ 9.4	335,855	▲ 0.2	1,280	▲ 2.7	1,536	40.1	5,786	18.3
8月	22,249	1.2	3,338	▲ 15.6	3,813	▲ 10.7	335,364	▲ 0.3	1,211	0.6	1,144	▲ 3.1	5,846	19.1
9月	22,121	1.2	3,496	▲ 11.4	3,935	▲ 7.3	334,841	▲ 0.4	1,245	2.6	1,260	35.6	5,918	24.4
10月	22,160	1.3	4,030	▲ 13.6	4,664	▲ 3.7	334,222	▲ 0.4	1,455	6.6	1,068	4.5	5,780	24.3
11月	22,199	1.4	4,289	1.7	4,082	12.1	334,385	▲ 0.4	1,046	3.7	888	6.2	5,345	24.6
12月	22,231	1.4	3,425	▲ 0.5	3,145	5.4	334,588	▲ 0.4	935	13.6	930	13.1	5,087	22.1
R3年1月	22,185	1.0	3,432	▲ 6.7	4,902	11.0	333,040	▲ 0.7	1,420	16.8	1,180	31.1	5,159	24.7
2月	22,181	0.8	3,545	▲ 7.8	3,560	▲ 3.9	332,892	▲ 0.7	1,145	▲ 3.6	1,096	30.0	5,052	28.5
3月	22,085	0.4	4,027	▲ 3.3	4,317	▲ 2.2	332,606	▲ 0.7	1,289	7.5	1,092	34.5	5,181	31.3
4月	22,121	0.1	10,024	21.4	10,439	▲ 10.8	332,007	0.1	2,262	▲ 7.6	1,266	21.1	5,080	30.7
5月	22,159	0.2	6,319	▲ 35.3	4,165	▲ 13.5	334,068	▲ 0.6	1,459	▲ 20.2	1,484	▲ 9.2	5,206	16.8

- (注) 1 年度欄、月末事業所数及び月末被保険者数は、年度末現在の数値である。
 2 初回受給者数及び受給者実人員は基本手当基本分である。
 3 受給資格決定件数のR2.4月～R3.5月分は修正の可能性がある。

九州・沖縄八県有効求人倍率の推移

大分労働局職業安定課

県名	令和3年3月	令和3年4月	令和3年5月	前月差	前年同月差
福岡県	1.02	1.03	1.07	0.04	▲ 0.10
佐賀県	1.11	1.16	1.18	0.02	0.09
長崎県	1.04	1.04	1.04	0.00	0.11
熊本県	1.26	1.29	1.36	0.07	0.10
宮崎県	1.27	1.30	1.34	0.04	0.19
鹿児島県	1.16	1.21	1.29	0.08	0.17
沖縄県	0.69	0.71	0.75	0.04	▲ 0.03
大分県	1.11	1.14	1.16	0.02	▲ 0.04
九州平均	1.06	1.08	1.12	0.04	0.02
全国	1.10	1.09	1.09	0.00	▲ 0.09

(注) 全国、九州各県の有効求人倍率は季節調整値。

なお、九州平均値は、九州八県の季節調整後の有効求人数の合計を有効求職者数の合計で除したものの。

令和2年12月以前の数値は新季節指数により改定されている。

主要指標の推移

大分労働局

(学卒・日雇を除きパートを含む全数)

I 原数値の動き

項目 年度・月	①新規求職申込件数		②月間有効求職者数		③新規求人数		④月間有効求人数		⑤紹介件数		⑥就職件数	
		前年比 (%)		前年比 (%)		前年比 (%)		前年比 (%)		前年比 (%)		前年比 (%)
平成28年度 計	61,472	▲ 6.9	241,951	▲ 5.4	110,694	8.9	302,976	10.4	79,003	▲ 13.5	27,066	▲ 4.9
平成29年度 計	57,481	▲ 6.5	222,790	▲ 7.9	115,935	4.7	322,455	6.4	70,602	▲ 10.6	25,699	▲ 5.1
平成30年度 計	54,798	▲ 4.7	211,847	▲ 4.9	118,273	2.0	330,738	2.6	63,611	▲ 9.9	24,186	▲ 5.9
令和元年度 計	53,293	▲ 2.7	210,469	▲ 0.7	109,695	▲ 7.3	312,696	▲ 5.5	59,637	▲ 6.2	22,298	▲ 7.8
令和2年度 計	51,621	▲ 3.1	228,581	8.6	92,555	▲ 15.6	255,711	▲ 18.2	54,751	▲ 8.2	20,181	▲ 9.5
令和元年度												
R1年05月	4,649	▲ 6.9	18,670	▲ 3.7	9,330	▲ 4.4	26,969	▲ 1.6	5,255	▲ 8.9	1,996	▲ 12.7
R1年06月	4,141	0.4	18,035	▲ 1.7	9,375	▲ 2.4	26,674	▲ 2.5	5,075	▲ 2.2	1,880	▲ 4.2
R1年07月	4,417	10.1	17,709	0.9	9,710	0.8	26,826	▲ 1.0	5,185	7.5	1,979	0.9
R1年08月	3,933	▲ 9.6	17,323	0.4	8,873	▲ 9.4	26,061	▲ 4.2	4,333	▲ 11.8	1,623	▲ 8.7
R1年09月	4,440	5.1	17,624	3.2	9,061	▲ 2.0	26,114	▲ 3.0	5,025	5.5	1,922	3.9
R1年10月	4,329	▲ 7.7	17,605	▲ 0.1	9,519	▲ 8.7	25,795	▲ 7.4	5,060	▲ 10.0	1,969	▲ 7.0
R1年11月	3,621	▲ 8.4	16,847	▲ 0.9	9,028	▲ 8.7	25,827	▲ 6.3	4,276	▲ 11.8	1,721	▲ 9.7
R1年12月	3,298	3.3	15,747	▲ 0.1	8,489	▲ 0.1	25,305	▲ 5.7	3,475	▲ 7.3	1,480	▲ 5.1
R2年01月	4,846	▲ 7.7	16,408	▲ 1.8	8,742	▲ 19.1	24,877	▲ 9.6	4,824	▲ 9.8	1,543	▲ 8.1
R2年02月	4,696	▲ 4.1	17,418	▲ 0.1	9,613	▲ 7.2	25,668	▲ 9.1	5,731	▲ 8.3	1,742	▲ 17.0
R2年03月	4,797	0.7	18,296	1.1	8,213	▲ 18.6	24,845	▲ 14.9	6,060	▲ 9.1	2,310	▲ 12.6
令和2年度												
R2年04月	5,723	▲ 6.6	18,906	0.6	7,255	▲ 25.5	22,509	▲ 18.8	4,455	▲ 16.5	1,907	▲ 10.6
R2年05月	4,034	▲ 13.2	18,450	▲ 1.2	7,093	▲ 24.0	19,998	▲ 25.8	3,813	▲ 27.4	1,364	▲ 31.7
R2年06月	4,437	7.1	18,768	4.1	7,816	▲ 16.6	20,394	▲ 23.5	4,813	▲ 5.2	1,786	▲ 5.0
R2年07月	4,028	▲ 8.8	18,408	3.9	7,072	▲ 27.2	19,937	▲ 25.7	4,141	▲ 20.1	1,560	▲ 21.2
R2年08月	3,906	▲ 0.7	18,833	8.7	7,204	▲ 18.8	20,121	▲ 22.8	3,886	▲ 10.3	1,463	▲ 9.9
R2年09月	3,939	▲ 11.3	19,273	9.4	7,915	▲ 12.6	20,705	▲ 20.7	4,304	▲ 14.3	1,610	▲ 16.2
R2年10月	4,413	1.9	19,840	12.7	8,174	▲ 14.1	21,779	▲ 15.6	4,697	▲ 7.2	1,798	▲ 8.7
R2年11月	3,525	▲ 2.7	19,168	13.8	7,525	▲ 16.6	21,892	▲ 15.2	4,050	▲ 5.3	1,535	▲ 10.8
R2年12月	3,167	▲ 4.0	18,282	16.1	7,335	▲ 13.6	21,365	▲ 15.6	3,486	0.3	1,413	▲ 4.5
R3年01月	4,641	▲ 4.2	18,688	13.9	8,129	▲ 7.0	21,502	▲ 13.6	4,575	▲ 5.2	1,380	▲ 10.6
R3年02月	4,628	▲ 1.4	19,374	11.2	8,320	▲ 13.5	22,213	▲ 13.5	5,899	2.9	1,724	▲ 1.0
R3年03月	5,180	8.0	20,591	12.5	8,717	6.1	23,296	▲ 6.2	6,632	9.4	2,641	14.3
令和3年度												
R3年04月	6,183	8.0	21,381	13.1	7,882	8.6	22,399	▲ 0.5	4,995	12.1	1,947	2.1
R3年05月	3,853	▲ 4.5	20,460	10.9	7,081	▲ 0.2	21,423	7.1	4,254	11.6	1,676	22.9

II 季節調整値の動き

項目 年度・月	①新規求職申込件数		②月間有効求職者数		③新規求人数		④月間有効求人数	
		前月比 (%)		前月比 (%)		前月比 (%)		前月比 (%)
令和元年度								
R1年05月	4,627	1.7	17,506	0.6	9,748	1.8	27,822	0.4
R1年06月	4,592	▲ 0.8	17,516	0.1	9,852	1.1	27,503	▲ 1.1
R1年07月	4,624	0.7	17,679	0.9	9,649	▲ 2.1	27,593	0.3
R1年08月	4,375	▲ 5.4	17,726	0.3	9,591	▲ 0.6	27,141	▲ 1.6
R1年09月	4,585	4.8	17,933	1.2	9,333	▲ 2.7	26,636	▲ 1.9
R1年10月	4,399	▲ 4.1	17,616	▲ 1.8	9,233	▲ 1.1	25,461	▲ 4.4
R1年11月	4,321	▲ 1.8	17,450	▲ 0.9	9,455	2.4	25,580	0.5
R1年12月	4,436	2.7	17,396	▲ 0.3	9,526	0.8	25,324	▲ 1.0
R2年01月	4,310	▲ 2.8	17,313	▲ 0.5	7,777	▲ 18.4	24,651	▲ 2.7
R2年02月	4,550	5.6	17,647	1.9	9,591	23.3	24,676	0.1
R2年03月	4,299	▲ 5.5	17,500	▲ 0.8	7,679	▲ 19.9	23,403	▲ 5.2
令和2年度								
R2年04月	4,221	▲ 1.8	17,497	0.0	7,019	▲ 8.6	22,577	▲ 3.5
R2年05月	4,234	0.3	17,492	0.0	7,849	11.8	20,930	▲ 7.3
R2年06月	4,495	6.2	17,939	2.6	7,675	▲ 2.2	20,876	▲ 0.3
R2年07月	4,330	▲ 3.7	18,516	3.2	7,282	▲ 5.1	20,745	▲ 0.6
R2年08月	4,393	1.5	19,393	4.7	7,954	9.2	20,957	1.0
R2年09月	3,939	▲ 10.3	19,490	0.5	8,017	0.8	20,980	0.1
R2年10月	4,391	11.5	19,719	1.2	7,793	▲ 2.8	21,369	1.9
R2年11月	4,278	▲ 2.6	19,960	1.2	8,201	5.2	21,610	1.1
R2年12月	4,200	▲ 1.8	20,100	0.7	8,243	0.5	21,245	▲ 1.7
R3年01月	4,273	1.7	19,826	▲ 1.4	7,098	▲ 13.9	21,163	▲ 0.4
R3年02月	4,304	0.7	19,513	▲ 1.6	8,048	13.4	21,103	▲ 0.3
R3年03月	4,427	2.9	19,536	0.1	7,603	▲ 5.5	21,727	3.0
令和3年度								
R3年04月	4,544	2.6	19,814	1.4	7,674	0.9	22,602	4.0
R3年05月	4,005	▲ 11.9	19,438	▲ 1.9	7,812	1.8	22,520	▲ 0.4

* 令和2年12月以前の数値は新季節指数により改定されている。

新規求人・産業別・規模別状況(令和3年度)

パートを含む

大分労働局

産業・規模	4月	5月	6月	7月	8月	9月	10月	11月	12月	1月	2月	3月	計
A、B 農・林・漁業 (01~04)	95	127	0	0	0	0	0	0	0	0	0	0	222
C 鉱業 (05)	1	2	0	0	0	0	0	0	0	0	0	0	3
D 建設業 (06~08)	895	1,000	0	0	0	0	0	0	0	0	0	0	1,895
E 製造業 (09~32)	835	806	0	0	0	0	0	0	0	0	0	0	1,641
09 食料品製造業	138	154	0	0	0	0	0	0	0	0	0	0	292
10 飲料、たばこ、飼料製造業	24	28	0	0	0	0	0	0	0	0	0	0	52
11 繊維工業	10	14	0	0	0	0	0	0	0	0	0	0	24
12 木材、木製品製造業	29	30	0	0	0	0	0	0	0	0	0	0	59
13 家具、装備品製造業	8	8	0	0	0	0	0	0	0	0	0	0	16
14 パルプ、紙、紙加工品製造業	24	11	0	0	0	0	0	0	0	0	0	0	35
15 印刷、同関連産業	6	5	0	0	0	0	0	0	0	0	0	0	11
16 化学工業	8	41	0	0	0	0	0	0	0	0	0	0	49
17 石油製品、石炭製品製造業	10	0	0	0	0	0	0	0	0	0	0	0	10
18 プラスチック製品製造業	50	67	0	0	0	0	0	0	0	0	0	0	117
19 ゴム製品製造業	13	17	0	0	0	0	0	0	0	0	0	0	30
21 窯業、土石製品製造業	30	25	0	0	0	0	0	0	0	0	0	0	55
22 鉄鋼業	10	11	0	0	0	0	0	0	0	0	0	0	21
23 非鉄金属製造業	6	9	0	0	0	0	0	0	0	0	0	0	15
24 金属製品製造業	63	41	0	0	0	0	0	0	0	0	0	0	104
25 はん用機械器具製造業	17	34	0	0	0	0	0	0	0	0	0	0	51
26 生産用機械器具製造業	23	8	0	0	0	0	0	0	0	0	0	0	31
27 業務用機械器具製造業	20	2	0	0	0	0	0	0	0	0	0	0	22
28 電子部品・デバイス製造業	145	85	0	0	0	0	0	0	0	0	0	0	230
29 電気機械器具製造業	71	78	0	0	0	0	0	0	0	0	0	0	149
30 情報通信機械器具製造業	17	5	0	0	0	0	0	0	0	0	0	0	22
31 輸送用機械器具製造業	94	113	0	0	0	0	0	0	0	0	0	0	207
20、32 その他の製造業	19	20	0	0	0	0	0	0	0	0	0	0	39
F 電気ガス熱供給水道業 (33~36)	2	4	0	0	0	0	0	0	0	0	0	0	6
G 情報通信業 (37~41)	93	91	0	0	0	0	0	0	0	0	0	0	184
39 情報サービス業	76	76	0	0	0	0	0	0	0	0	0	0	152
H 運輸業・郵便業 (42~49)	471	387	0	0	0	0	0	0	0	0	0	0	858
I 卸売・小売業 (50~61)	887	894	0	0	0	0	0	0	0	0	0	0	1,781
50~55 卸売業	167	172	0	0	0	0	0	0	0	0	0	0	339
56~61 小売業	720	722	0	0	0	0	0	0	0	0	0	0	1,442
56 各種商品小売業	91	83	0	0	0	0	0	0	0	0	0	0	174
J 金融・保険業 (62~67)	63	14	0	0	0	0	0	0	0	0	0	0	77
K 不動産業・物品賃貸業 (68~70)	80	63	0	0	0	0	0	0	0	0	0	0	143
L 学術研究、専門・技術サービス業 (71~74)	232	172	0	0	0	0	0	0	0	0	0	0	404
M 宿泊業・飲食サービス業 (75~77)	501	436	0	0	0	0	0	0	0	0	0	0	937
75 宿泊業	287	178	0	0	0	0	0	0	0	0	0	0	465
76 飲食店	195	232	0	0	0	0	0	0	0	0	0	0	427
N 生活関連サービス業・娯楽業 (78~80)	247	150	0	0	0	0	0	0	0	0	0	0	397
O 教育・学習支援業 (81~82)	101	85	0	0	0	0	0	0	0	0	0	0	186
P 医療・福祉 (83~85)	2,368	1,964	0	0	0	0	0	0	0	0	0	0	4,332
83 医療業	1,062	928	0	0	0	0	0	0	0	0	0	0	1,990
85 社会保険・社会福祉・介護事業	1,302	1,031	0	0	0	0	0	0	0	0	0	0	2,333
Q 複合サービス事業 (86, 87)	82	46	0	0	0	0	0	0	0	0	0	0	128
R サービス業 (88~96)	801	695	0	0	0	0	0	0	0	0	0	0	1,496
91 職業紹介・労働者派遣業	210	147	0	0	0	0	0	0	0	0	0	0	357
92 その他の事業サービス業	452	416	0	0	0	0	0	0	0	0	0	0	868
S・T 公務・その他 (97~98・99)	128	145	0	0	0	0	0	0	0	0	0	0	273
合計	7,882	7,081	0	0	0	0	0	0	0	0	0	0	14,963
29 人以下	5,334	4,716	0	0	0	0	0	0	0	0	0	0	10,050
30 ~ 99 人	1,727	1,515	0	0	0	0	0	0	0	0	0	0	3,242
100 ~ 299 人	599	667	0	0	0	0	0	0	0	0	0	0	1,266
300 ~ 499 人	159	95	0	0	0	0	0	0	0	0	0	0	254
500 ~ 999 人	49	39	0	0	0	0	0	0	0	0	0	0	88
1,000 人以上	14	49	0	0	0	0	0	0	0	0	0	0	63

新規求人・産業別・規模別状況(令和2年度)

パートを含む

大分労働局

産業・規模	4月	5月	6月	7月	8月	9月	10月	11月	12月	1月	2月	3月	計
A、B 農・林・漁業 (01～04)	113	81	95	122	110	81	129	105	63	86	116	120	1,221
C 鉱業 (05)	3	4	4	3	1	7	0	6	1	3	5	3	40
D 建設業 (06～08)	999	936	997	889	981	1,075	947	980	929	839	1,103	1,061	11,736
E 製造業 (09～32)	767	657	709	660	744	811	797	688	699	773	866	772	8,943
09 食料品製造業	148	146	126	110	181	147	134	182	94	121	189	151	1,729
10 飲料、たばこ、飼料製造業	15	16	7	19	22	15	21	19	7	8	43	10	202
11 繊維工業	8	29	28	7	23	36	10	17	41	7	19	28	253
12 木材、木製品製造業	30	11	38	28	18	30	47	13	26	15	28	31	315
13 家具、装備品製造業	5	9	12	13	9	22	17	8	12	9	11	15	142
14 バルブ、紙、紙加工品製造業	16	11	9	2	14	16	3	11	7	1	12	5	107
15 印刷、同関連産業	17	10	3	13	11	5	7	6	14	8	1	20	115
16 化学工業	2	10	13	12	16	11	11	23	14	8	11	15	146
17 石油製品、石炭製品製造業	10	0	4	10	0	3	6	0	0	8	2	0	43
18 プラスチック製品製造業	19	10	15	23	20	27	34	34	37	45	49	36	349
19 ゴム製品製造業	2	3	1	6	3	0	22	4	2	9	2	5	59
21 窯業、土石製品製造業	20	18	49	22	24	50	28	24	42	55	20	45	397
22 鉄鋼業	9	16	16	1	14	18	10	5	11	24	8	6	138
23 非鉄金属製造業	24	6	6	2	8	5	0	6	3	5	6	0	71
24 金属製品製造業	31	44	84	54	64	89	52	34	52	60	59	46	669
25 はん用機械器具製造業	33	18	31	27	16	29	33	15	19	31	36	40	328
26 生産用機械器具製造業	3	8	7	8	12	7	7	11	16	4	14	18	115
27 業務用機械器具製造業	12	3	7	12	7	8	21	2	8	23	3	12	118
28 電子部品・デバイス製造業	194	72	62	113	100	90	132	121	69	177	108	71	1,309
29 電気機械器具製造業	40	78	38	39	70	41	36	53	80	56	89	72	692
30 情報通信機械器具製造業	3	0	3	0	4	3	10	4	17	5	6	13	68
31 輸送用機械器具製造業	115	130	122	130	100	124	141	91	106	86	136	108	1,389
20、32 その他の製造業	11	9	28	9	8	35	15	5	22	8	14	25	189
F 電気ガス熱供給水道業 (33～36)	2	7	8	6	6	8	8	3	9	4	2	9	72
G 情報通信業 (37～41)	99	106	106	100	92	85	132	60	111	118	112	117	1,238
39 情報サービス業	89	95	89	91	74	70	111	46	94	109	91	103	1,062
H 運輸業・郵便業 (42～49)	365	366	403	316	432	409	463	400	355	436	363	410	4,718
I 卸売・小売業 (50～61)	789	872	849	895	815	907	959	796	841	977	1,002	912	10,614
50～55 卸売業	160	165	176	185	126	191	178	106	177	196	224	232	2,116
56～61 小売業	629	707	673	710	689	716	781	690	664	781	778	680	8,498
56 各種商品小売業	136	82	115	118	68	74	96	103	88	85	95	103	1,163
J 金融・保険業 (62～67)	43	20	54	55	23	63	45	18	50	45	34	44	494
K 不動産業・物品賃貸業 (68～70)	64	71	103	78	53	107	103	65	95	85	84	106	1,014
L 学術研究、専門・技術サービス業 (71～74)	200	149	178	193	143	153	218	149	176	176	163	178	2,076
M 宿泊業・飲食サービス業 (75～77)	431	825	407	600	450	509	654	699	444	495	491	679	6,684
75 宿泊業	162	105	133	251	145	204	369	307	208	225	192	284	2,585
76 飲食店	244	708	210	331	300	271	269	365	225	228	278	352	3,781
N 生活関連サービス業・娯楽業 (78～80)	220	207	334	200	249	380	257	203	328	262	179	350	3,169
O 教育・学習支援業 (81・82)	83	58	96	82	139	149	102	117	93	106	130	250	1,405
P 医療・福祉 (83～85)	2,063	1,994	1,998	1,997	2,068	2,160	2,228	2,280	1,960	2,509	2,442	2,367	26,066
83 医療業	942	922	795	949	948	846	1,080	988	852	1,120	1,090	977	11,509
85 社会保険・社会福祉・介護事業	1,104	1,071	1,195	1,042	1,117	1,304	1,131	1,285	1,098	1,380	1,333	1,376	14,436
Q 複合サービス事業 (86、87)	106	57	28	54	21	33	127	49	32	71	28	86	692
R サービス業 (88～96)	703	516	1,016	706	626	878	834	708	878	734	811	1,033	9,443
91 職業紹介・労働者派遣業	146	34	79	122	81	54	174	120	81	202	150	151	1,394
92 その他の事業サービス業	408	373	739	433	438	690	517	491	640	408	468	682	6,287
S・T 公務・その他 (97・98・99)	205	167	431	116	251	100	171	199	271	410	389	220	2,930
合計	7,255	7,093	7,816	7,072	7,204	7,915	8,174	7,525	7,335	8,129	8,320	8,717	92,555
29 人以下	4,852	4,685	5,381	4,631	4,611	5,456	5,499	4,837	4,879	5,356	5,300	5,999	61,486
30 ～ 99 人	1,626	1,573	1,447	1,644	1,610	1,746	1,817	1,723	1,654	1,777	1,879	1,952	20,448
100 ～ 299 人	535	546	555	610	659	499	653	649	501	695	768	557	7,227
300 ～ 499 人	151	111	137	120	163	135	101	142	155	151	203	123	1,692
500 ～ 999 人	89	108	75	56	70	57	91	89	61	124	102	42	964
1,000 人以上	2	70	221	11	91	22	13	85	85	26	68	44	738