



ひと、暮らし、
みらいのために
厚生労働省

Niigata Labour Bureau

新潟労働局

Press Release

新潟労働局発表
平成28年12月27日

新潟労働局職業安定部職業安定課

職業安定課長 平田 保

職業安定課長補佐 星野 浩

地方労働市場情報官 佐藤 和彦

TEL : 025-288-3507 (夜間) 025-288-3540

最近の雇用失業情勢（平成28年11月分）

「情勢の概況」

県内の雇用情勢は一部に弱さが見られるものの、改善が進んでいる。

なお、求職者は下げ止まりの傾向が見られる。

- 有効求人倍率(季節調整値)は1.34倍で、前月から0.01ポイント低下。
- 新規求人は前年同月比1.4%増加、同2か月ぶりに増加した。
- 新規求職者は前年同月比2.0%減少、同9か月連続減少した。
- 雇用保険(基本手当)の受給資格決定件数は、前年同月比2か月ぶりに増加した。受給者実人員は同82か月連続減少した。

11月の有効求人倍率(季節調整値)は1.34倍で前月(1.35倍)より0.01ポイント低下した。

1. 求人・求職の状況(新規学卒者を除きパートタイムを含む全数)

- ① 求人: 新規求人は、前年同月比1.4%増加し、2ヶ月ぶりに増加した。
有効求人は、前年同月比4.1%増加し、9ヶ月連続して増加した。
- ② 求職: 新規求職者は、前年同月比2.0%減少し、9ヶ月連続して減少した。
有効求職者は、前年同月比5.5%減少し、83ヶ月連続して減少した。
- ③ 求人倍率: 新規求人倍率は、1.76倍と前月(1.80倍)より0.04ポイント低下した。
(季節調整値) 有効求人倍率は、1.34倍と前月(1.35倍)より0.01ポイント低下した。

| 区分 年度・月 | 新規 | | | | | | | | 有効 | | | | | | | | 完全 失業率 (%) | 正社員(参考) | | |
|--------------|-------------|------------------|-------------|------------------|----------|-------|------|---------|-------------|------------------|-------------|------------------|------------------|-----------------|------|------|------------------|----------------|-----------|---|
| | 求人 (原数値) | 前年 同月比 (%) | 求職 (原数値) | 前年 同月比 (%) | 求人 倍率 | 季節調整値 | | | 求人 (原数値) | 前年 同月比 (%) | 求職 (原数値) | 前年 同月比 (%) | 求人 倍率 | 季節調整値(年度計は原数値) | | | | 有効 求人 倍率 | 有効 求人数 | |
| | | | | | | 新 | 潟 | 全 | | | | | | 国 | 求人 | 求職 | | | | 新 |
| 24年度 | 199,610 | 10.4 | 157,945 | ▲ 3.6 | 1.26 | 1.26 | 1.32 | 505,417 | 16.3 | 594,128 | ▲ 3.3 | 0.85 | 505,417 | 594,128 | 0.85 | 0.82 | 4.3 | 0.51 | 206,554 | |
| 25年度 | 216,407 | 8.4 | 146,442 | ▲ 7.3 | 1.48 | 1.48 | 1.53 | 558,466 | 10.5 | 546,496 | ▲ 8.0 | 1.02 | 558,466 | 546,496 | 1.02 | 0.97 | 3.9 | 0.64 | 233,358 | |
| 26年度 | 220,360 | 1.8 | 135,137 | ▲ 7.7 | 1.63 | 1.63 | 1.69 | 583,454 | 4.5 | 496,935 | ▲ 9.1 | 1.17 | 583,454 | 496,935 | 1.17 | 1.11 | 3.5 | 0.75 | 247,976 | |
| 27年度 | 214,671 | ▲ 2.6 | 127,571 | ▲ 5.6 | 1.68 | 1.68 | 1.86 | 568,710 | ▲ 2.5 | 467,969 | ▲ 5.8 | 1.22 | 568,710 | 467,969 | 1.22 | 1.23 | 3.3 | 0.80 | 246,692 | |
| 27年11月 | 17,050 | 4.9 | 8,852 | ▲ 0.5 | 1.93 | 1.69 | 1.90 | 48,394 | ▲ 1.0 | 36,239 | ▲ 5.1 | 1.34 | 47,614 | 39,211 | 1.21 | 1.26 | 3.3 | 0.86 | 1.1 | |
| 12月 | 15,363 | ▲ 3.2 | 8,738 | 4.0 | 1.76 | 1.69 | 1.90 | 45,821 | ▲ 0.8 | 35,153 | ▲ 2.8 | 1.30 | 48,076 | 39,548 | 1.22 | 1.27 | 3.3 | 0.87 | 1.9 | |
| 28年 1月 | 18,747 | ▲ 6.5 | 10,811 | ▲ 17.0 | 1.73 | 1.89 | 2.07 | 46,205 | ▲ 2.1 | 35,952 | ▲ 5.8 | 1.29 | 47,458 | 38,129 | 1.24 | 1.28 | 3.2 | 0.86 | ▲ 1.9 | |
| 2月 | 19,406 | 1.7 | 11,528 | 0.4 | 1.68 | 1.65 | 1.92 | 48,989 | ▲ 2.1 | 37,644 | ▲ 4.5 | 1.30 | 47,892 | 38,510 | 1.24 | 1.28 | 3.3 | 0.84 | ▲ 1.2 | |
| 3月 | 19,001 | 5.8 | 12,059 | ▲ 3.1 | 1.58 | 1.75 | 1.90 | 50,801 | 0.3 | 39,922 | ▲ 5.3 | 1.27 | 47,826 | 37,923 | 1.26 | 1.30 | 3.2 | 0.80 | 1.2 | |
| 4月 | 17,822 | ▲ 2.8 | 13,407 | ▲ 11.5 | 1.33 | 1.78 | 2.06 | 48,049 | 1.5 | 41,890 | ▲ 6.6 | 1.15 | 48,203 | 37,362 | 1.29 | 1.34 | 3.2 | 0.78 | 2.2 | |
| 5月 | 16,369 | 2.2 | 10,154 | ▲ 2.8 | 1.61 | 1.80 | 2.09 | 45,921 | 1.8 | 40,367 | ▲ 6.1 | 1.14 | 47,780 | 36,614 | 1.30 | 1.36 | 3.2 | 0.78 | 1.7 | |
| 6月 | 18,184 | 1.9 | 9,585 | ▲ 10.5 | 1.90 | 1.83 | 2.01 | 46,456 | 1.2 | 38,376 | ▲ 8.2 | 1.21 | 47,467 | 35,802 | 1.33 | 1.37 | 3.1 | 0.82 | 1.8 | |
| 7月 | 17,664 | ▲ 5.1 | 8,588 | ▲ 13.4 | 2.06 | 1.76 | 2.01 | 46,518 | 0.5 | 36,248 | ▲ 8.3 | 1.28 | 48,021 | 36,194 | 1.33 | 1.37 | 3.0 | 0.86 | 2.0 | |
| 8月 | 18,082 | 6.2 | 8,874 | ▲ 3.5 | 2.04 | 1.85 | 2.02 | 48,463 | 3.4 | 35,555 | ▲ 6.8 | 1.36 | 48,702 | 36,333 | 1.34 | 1.37 | 3.1 | 0.89 | 2.4 | |
| 9月 | 19,822 | 9.7 | 9,658 | ▲ 3.7 | 2.05 | 1.89 | 2.09 | 50,752 | 5.6 | 35,738 | ▲ 6.1 | 1.42 | 49,456 | 36,613 | 1.35 | 1.38 | 3.0 | 0.92 | 3.1 | |
| 10月 | 18,771 | ▲ 2.2 | 9,017 | ▲ 11.0 | 2.08 | 1.80 | 2.11 | 51,198 | 4.6 | 35,205 | ▲ 6.6 | 1.45 | 49,505 | 36,745 | 1.35 | 1.40 | 3.0 | 0.93 | 2.2 | |
| 11月 (前月比) | 17,285 | 1.4 | 8,673 | ▲ 2.0 | 1.99 | 1.76 | | 50,398 | 4.1 | 34,259 | ▲ 5.5 | 1.47 | 49,361 (▲0.3) | 36,834 (0.2) | 1.34 | | | 0.95 | 3.3 | |

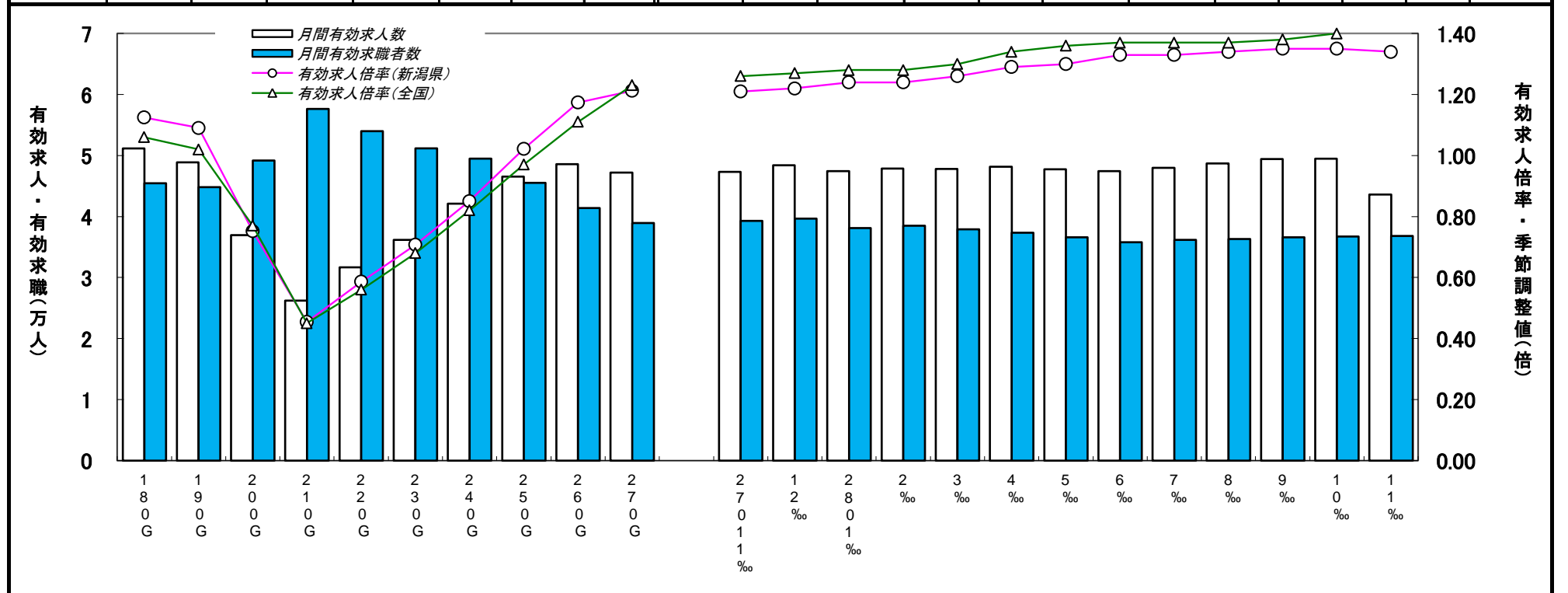

2.新規求人の主要産業別状況(パートを含む全数)

①全体:

前年同月比では、不動産、物品賃貸業、学術研究、専門・技術サービス業、宿泊業、飲食サービス業、教育、学習支援事業、医療、福祉、サービス業で増加し、建設業、製造業、情報通信業、運輸業、卸売業・小売業、金融・保険業、生活関連サービス業、娯楽業、公務・その他で減少、全体では増加した。

②製造業:

前年同月比では、金属製品、はん用・生産用・業務用機器、電子部品・デバイス・電子回路、輸送用機器で増加し、食料品、繊維、電気機器で減少した。

| 産業 | 区分 | 産業分類番号 (中分類) | 平成27年 | | | 平成28年 | | | 前年同月比(%) | | | 前年同月差 (人) |
|------------------|----------------|-----------------|---------------|---------------|---------------|---------------|---------------|---------------|------------|--------------|------------|--------------|
| | | | 9月 | 10月 | 11月 | 9月 | 10月 | 11月 | 9月 | 10月 | 11月 | |
| 建設業 | | (06~08) | 1,968 | 1,971 | 1,628 | 1,972 | 1,735 | 1,611 | 0.2 | ▲ 12.0 | ▲ 1.0 | ▲ 17 |
| 製造業 | | (09~32) | 2,757 | 2,587 | 2,417 | 3,099 | 2,524 | 2,412 | 12.4 | ▲ 2.4 | ▲ 0.2 | ▲ 5 |
| | 食料品 | (09) | 1,016 | 848 | 896 | 1,051 | 885 | 795 | 3.4 | 4.4 | ▲ 11.3 | ▲ 101 |
| | 繊維 | (11) | 214 | 146 | 155 | 168 | 169 | 128 | ▲ 21.5 | 15.8 | ▲ 17.4 | ▲ 27 |
| | 金属製品 | (24) | 357 | 349 | 321 | 489 | 333 | 335 | 37.0 | ▲ 4.6 | 4.4 | 14 |
| | はん用・生産用・業務用機器 | (25~27) | 339 | 318 | 299 | 427 | 314 | 305 | 26.0 | ▲ 1.3 | 2.0 | 6 |
| | 電子部品・デバイス・電子回路 | (28) | 96 | 94 | 71 | 144 | 112 | 131 | 50.0 | 19.1 | 84.5 | 60 |
| | 電気機器 | (29) | 166 | 191 | 163 | 118 | 95 | 88 | ▲ 28.9 | ▲ 50.3 | ▲ 46.0 | ▲ 75 |
| | 輸送用機器 | (31) | 107 | 149 | 88 | 143 | 115 | 97 | 33.6 | ▲ 22.8 | 10.2 | 9 |
| 情報通信業 | | (37~41) | 176 | 233 | 235 | 168 | 250 | 220 | ▲ 4.5 | 7.3 | ▲ 6.4 | ▲ 15 |
| 運輸業等 | | (42~49) | 916 | 1,108 | 929 | 844 | 1,140 | 815 | ▲ 7.9 | 2.9 | ▲ 12.3 | ▲ 114 |
| | 旅客運送業 | (43) | 235 | 215 | 237 | 195 | 282 | 212 | ▲ 17.0 | 31.2 | ▲ 10.5 | ▲ 25 |
| | 貨物運送業 | (44) | 597 | 785 | 647 | 580 | 788 | 544 | ▲ 2.8 | 0.4 | ▲ 15.9 | ▲ 103 |
| 卸売業・小売業 | | (50~61) | 3,458 | 3,552 | 3,552 | 3,745 | 3,387 | 3,397 | 8.3 | ▲ 4.6 | ▲ 4.4 | ▲ 155 |
| 金融・保険業 | | (62~67) | 150 | 117 | 125 | 132 | 108 | 115 | ▲ 12.0 | ▲ 7.7 | ▲ 8.0 | ▲ 10 |
| 不動産業, 物品賃貸業 | | (68~70) | 182 | 318 | 130 | 325 | 170 | 204 | 78.6 | ▲ 46.5 | 56.9 | 74 |
| 学術研究, 専門・技術サービス業 | | (71~74) | 252 | 303 | 290 | 280 | 323 | 335 | 11.1 | 6.6 | 15.5 | 45 |
| 宿泊業, 飲食サービス業 | | (75~77) | 1,656 | 1,863 | 1,453 | 2,083 | 1,779 | 1,583 | 25.8 | ▲ 4.5 | 8.9 | 130 |
| | 宿泊業 | (75) | 538 | 738 | 534 | 716 | 648 | 636 | 33.1 | ▲ 12.2 | 19.1 | 102 |
| | 飲食業 | (76) | 1,090 | 1,109 | 907 | 1,335 | 1,099 | 911 | 22.5 | ▲ 0.9 | 0.4 | 4 |
| 生活関連サービス業, 娯楽業 | | (78~80) | 855 | 1,058 | 745 | 859 | 1,486 | 721 | 0.5 | 40.5 | ▲ 3.2 | ▲ 24 |
| 教育, 学習支援業 | | (81, 82) | 317 | 271 | 184 | 263 | 301 | 225 | ▲ 17.0 | 11.1 | 22.3 | 41 |
| 医療, 福祉 | | (83~85) | 3,026 | 2,818 | 2,772 | 3,284 | 2,909 | 3,032 | 8.5 | 3.2 | 9.4 | 260 |
| | 医療業 | (83) | 1,020 | 911 | 938 | 1,023 | 883 | 906 | 0.3 | ▲ 3.1 | ▲ 3.4 | ▲ 32 |
| | 社会福祉・介護事業 | (85) | 1,962 | 1,848 | 1,808 | 2,206 | 1,967 | 2,097 | 12.4 | 6.4 | 16.0 | 289 |
| サービス業 | | (88~96) | 1,830 | 2,333 | 1,780 | 2,223 | 2,069 | 1,955 | 21.5 | ▲ 11.3 | 9.8 | 175 |
| 公務・その他 | | (97, 98, 99) | 294 | 386 | 613 | 267 | 330 | 412 | ▲ 9.2 | ▲ 14.5 | ▲ 32.8 | ▲ 201 |
| 合計 | | | 18,075 | 19,189 | 17,050 | 19,822 | 18,771 | 17,285 | 9.7 | ▲ 2.2 | 1.4 | 235 |
| 規模別 | 4人以下 | | 3,145 | 3,299 | 2,643 | 3,200 | 3,250 | 3,012 | 1.7 | ▲ 1.5 | 14.0 | 369 |
| | 5~29人 | | 8,071 | 8,254 | 7,131 | 9,020 | 8,211 | 7,341 | 11.8 | ▲ 0.5 | 2.9 | 210 |
| | 30~99人 | | 4,090 | 4,887 | 4,497 | 4,753 | 4,821 | 4,397 | 16.2 | ▲ 1.4 | ▲ 2.2 | ▲ 100 |
| | 100~299人 | | 1,855 | 1,712 | 1,931 | 2,040 | 1,599 | 1,681 | 10.0 | ▲ 6.6 | ▲ 12.9 | ▲ 250 |
| | 300~499人 | | 347 | 379 | 366 | 256 | 313 | 288 | ▲ 26.2 | ▲ 17.4 | ▲ 21.3 | ▲ 78 |
| | 500~999人 | | 387 | 339 | 324 | 394 | 328 | 366 | 1.8 | ▲ 3.2 | 13.0 | 42 |
| | 1000人以上 | | 180 | 319 | 158 | 159 | 249 | 200 | ▲ 11.7 | ▲ 21.9 | 26.6 | 42 |

3.新規常用求職者の態様別状況(パートを除く常用)

前年同月比では、在職中の項目で増加し、離職者、無業者の項目で減少した。

離職者の項目では、定年、事業主都合、自己都合、自営・その他の全ての項目で減少した。

| 区分 年度・月 | 常用求職者 人、% | 在職者 人、% | 離職者 人、% | 定年 | | | 事業主都合 | | 自己都合 | | 自営・その他 | | 無業者 人、% |
|----------------|--------------|------------|------------|--------|--------|--------|--------|--------|------|-----|--------|--|------------|
| | | | | 人、% | 人、% | 人、% | 人、% | 人、% | 人、% | 人、% | 人、% | | |
| 24年度 | 105,976 | 34,315 | 60,054 | 2,042 | 20,081 | 36,372 | 1,559 | 11,607 | | | | | |
| 25年度 | 97,257 | 34,180 | 53,139 | 1,646 | 16,345 | 33,750 | 1,398 | 9,938 | | | | | |
| 26年度 | 89,035 | 33,701 | 46,688 | 1,550 | 12,730 | 31,117 | 1,291 | 8,646 | | | | | |
| 27年度 | 84,017 | 33,277 | 43,299 | 1,479 | 11,296 | 29,285 | 1,239 | 7,441 | | | | | |
| 前年同月比 | | | | | | | | | | | | | |
| 平成27年11月 | 1.8 | 5.7 | 2.4 | ▲ 3.3 | 3.7 | 1.5 | 18.8 | ▲ 16.5 | | | | | |
| 12月 | 6.1 | 13.0 | 2.7 | 4.3 | ▲ 2.7 | 4.7 | 17.1 | ▲ 4.2 | | | | | |
| 平成28年1月 | ▲ 15.6 | ▲ 12.4 | ▲ 15.6 | ▲ 35.3 | ▲ 12.8 | ▲ 16.2 | ▲ 7.6 | ▲ 31.8 | | | | | |
| 2月 | ▲ 0.2 | 0.3 | 2.4 | ▲ 17.2 | ▲ 2.1 | 5.6 | ▲ 2.8 | ▲ 14.3 | | | | | |
| 3月 | ▲ 2.7 | 5.2 | ▲ 7.8 | ▲ 23.5 | ▲ 9.5 | ▲ 6.4 | ▲ 6.3 | ▲ 9.1 | | | | | |
| 4月 | ▲ 11.6 | ▲ 11.4 | ▲ 11.8 | ▲ 19.4 | ▲ 6.3 | ▲ 13.2 | ▲ 25.6 | ▲ 11.5 | | | | | |
| 5月 | ▲ 2.8 | 0.3 | ▲ 1.6 | ▲ 10.3 | ▲ 3.3 | ▲ 0.4 | ▲ 2.1 | ▲ 21.2 | | | | | |
| 6月 | ▲ 9.8 | ▲ 6.4 | ▲ 12.6 | ▲ 18.5 | ▲ 13.2 | ▲ 11.8 | ▲ 22.2 | ▲ 8.4 | | | | | |
| 7月 | ▲ 14.2 | ▲ 14.3 | ▲ 12.7 | ▲ 31.1 | ▲ 5.6 | ▲ 14.7 | 1.0 | ▲ 22.3 | | | | | |
| 8月 | ▲ 5.3 | 2.1 | ▲ 9.9 | ▲ 11.2 | ▲ 20.8 | ▲ 5.9 | ▲ 22.3 | ▲ 12.2 | | | | | |
| 9月 | ▲ 5.7 | ▲ 5.9 | ▲ 4.2 | 9.2 | ▲ 4.1 | ▲ 4.0 | ▲ 21.8 | ▲ 12.5 | | | | | |
| 10月 | ▲ 13.0 | ▲ 5.0 | ▲ 18.4 | ▲ 28.8 | ▲ 28.8 | ▲ 12.7 | ▲ 48.7 | ▲ 14.3 | | | | | |
| 11月 | ▲ 1.8 | 8.6 | ▲ 9.7 | ▲ 25.0 | ▲ 14.4 | ▲ 7.0 | ▲ 21.1 | ▲ 1.7 | | | | | |
| 実数値 28年 11月 | 5,728 | 2,526 | 2,743 | 66 | 623 | 1,979 | 75 | 459 | | | | | |

4.企業整備状況(倒産・廃業、人員整理に伴う離職者数1件5人以上)

件数は5件で前年同月の11件より6件減少した。離職者数は48人で前年同月の195人より147人減少した。

今年度累計の産業別状況では、件数で製造業が22件と最も多く、離職者数でも製造業が490人と最も多くなった。

| 区分 年度・月 | 件数 | 前年同月比 | 離職者数 | 前年同月比 | 産業別状況(平成28年11月) | | | | |
|-------------------------------|--------------|---------|-------------|--------|-----------------|-------|---------|------|---------|
| | | | | | 産業 | 件数 | 前年同月比 | 離職者数 | 前年同月比 |
| 24年度 | 180 | ▲ 7.2 | 3,219 | ▲ 6.1 | 建設業 | - | ▲ 100.0 | - | ▲ 100.0 |
| 25年度 | 157 | ▲ 12.8 | 2,864 | ▲ 11.0 | 製造業 | 3 | 50.0 | 33 | ▲ 19.5 |
| 26年度 | 126 | ▲ 19.7 | 2,161 | ▲ 24.5 | うち食料品 | 2 | - | 16 | - |
| 27年度 | 153 | 21.4 | 2,009 | ▲ 7.3 | うち繊維 | - | - | - | - |
| | | | | | うち窯業・土石 | - | ▲ 100.0 | - | ▲ 100.0 |
| 27年 11月 | 11 | 10.0 | 195 | ▲ 28.8 | うち金属 | - | - | - | - |
| 12月 | 9 | 12.5 | 121 | 68.1 | うちはん用機器 | 1 | 0.0 | 17 | ▲ 50.0 |
| | | | | | うち電気・通信機器 | - | - | - | - |
| 28年 1月 | 12 | ▲ 20.0 | 181 | 69.2 | 情報通信業 | - | - | - | - |
| 2月 | 14 | 40.0 | 125 | ▲ 26.9 | 運輸業、郵便業 | - | ▲ 100.0 | - | ▲ 100.0 |
| 3月 | 31 | 93.8 | 454 | 66.9 | 卸売業、小売業 | - | ▲ 100.0 | - | ▲ 100.0 |
| 4月 | 9 | ▲ 18.2 | 147 | 36.1 | 宿泊業、飲食サービス業 | 2 | 0.0 | 15 | ▲ 40.0 |
| 5月 | 13 | 18.2 | 145 | ▲ 34.7 | 医療、福祉 | - | ▲ 100.0 | - | ▲ 100.0 |
| 6月 | 7 | ▲ 46.2 | 150 | 24.0 | 教育、サービス業 | - | ▲ 100.0 | - | ▲ 100.0 |
| 7月 | 8 | ▲ 11.1 | 95 | ▲ 39.1 | その他 | - | ▲ 100.0 | - | ▲ 100.0 |
| 8月 | 5 | ▲ 44.4 | 220 | 279.3 | 合計 | 5 | ▲ 54.5 | 48 | ▲ 75.4 |
| 9月 | 4 | ▲ 71.4 | 30 | ▲ 84.0 | | | | | |
| 10月 | 15 | 66.7 | 170 | 112.5 | | | | | |
| 11月 | 5 | ▲ 54.5 | 48 | ▲ 75.4 | | | | | |
| 【参考】最近の企業整備状況(50人以上:平成25年度以降) | | | | | 産業別状況(平成28年度累計) | | | | |
| 年月 | 産業別 | 解雇人数(人) | 区分 | 件数 | 前年同期比 | 離職者数 | 前年同期比 | | |
| 平成25年5月 | 卸売・小売業 | 693 | 建設業 | 12 | 20.0 | 151 | 58.9 | | |
| 7月 | サービス業 | 111 | 製造業 | 22 | ▲ 37.1 | 490 | ▲ 8.2 | | |
| 9月 | サービス業 | 85 | 情報通信業 | - | - | - | - | | |
| 10月 | 卸売・小売業 | 61 | 運輸業、郵便業 | 3 | ▲ 25.0 | 92 | ▲ 11.5 | | |
| 平成26年1月 | 食料品製造業 | 78 | 卸売業、小売業 | 12 | ▲ 25.0 | 105 | ▲ 45.9 | | |
| 4月 | 食料品製造業 | 59 | 宿泊業、飲食サービス業 | 5 | 66.7 | 50 | 42.9 | | |
| 5月 | 電子部品・デバイス製造業 | 104 | 医療、福祉 | 4 | ▲ 42.9 | 25 | ▲ 54.5 | | |
| 8月 | 繊維工業 | 50 | 教育、サービス業 | 6 | ▲ 33.3 | 79 | ▲ 13.2 | | |
| 9月 | 電子部品・デバイス製造業 | 71 | その他 | 2 | ▲ 33.3 | 13 | ▲ 35.0 | | |
| 11月 | 金属製品製造業 | 81 | 合計 | 66 | ▲ 24.1 | 1,005 | ▲ 10.9 | | |
| 平成27年2月 | 食料品製造業 | 82 | | | | | | | |
| 3月 | 非鉄金属製造業 | 87 | | | | | | | |
| 5月 | 卸売・小売業 | 63 | | | | | | | |
| 7月 | 繊維工業 | 64 | | | | | | | |
| 11月 | 一般乗用旅客自動車運送業 | 71 | | | | | | | |
| 平成28年1月 | 食料品製造業 | 54 | | | | | | | |
| 3月 | 宿泊業、飲食サービス業 | 51 | | | | | | | |
| | 電子部品・デバイス製造業 | 53 | | | | | | | |
| 6月 | 電子部品・デバイス製造業 | 88 | | | | | | | |
| 8月 | 食料品製造業 | 169 | | | | | | | |

5. 地区、安定所別有効求人・求職の状況(新規学卒者を除きパートタイムを含む全数)

有効求人倍率(原数値)は、前年同月差で佐渡所、村上所、十日町所、柏崎所で低下し、それ以外の9所は上昇した。

有効求人倍率の高い安定所は、①南魚沼所(2.72倍)、②新潟所(1.72倍)、③三条所(1.63倍)となった。

有効求人倍率の低い安定所は、佐渡所(0.78倍)となった。

| 有効求人倍率 | | | | | | | | | | | | | | 前年同月 | 前年同月差 |
|--------|-----|------|------|------|------|------|------|------|------|------|------|------|------|------|--------|
| 地区・安定所 | 月 | 27年 | 28年 | 2月 | 3月 | 4月 | 5月 | 6月 | 7月 | 8月 | 9月 | 10月 | 11月 | 27年 | 前年同月差 |
| | | 12月 | 1月 | | | | | | | | | | | 11月 | (ポイント) |
| 下越地区 | 新潟 | 1.50 | 1.56 | 1.60 | 1.58 | 1.44 | 1.37 | 1.44 | 1.48 | 1.58 | 1.67 | 1.71 | 1.72 | 1.49 | 0.23 |
| | 新発田 | 1.11 | 1.04 | 1.22 | 1.27 | 1.19 | 1.11 | 1.18 | 1.19 | 1.32 | 1.39 | 1.32 | 1.35 | 1.23 | 0.12 |
| | 新津 | 1.08 | 1.05 | 1.10 | 1.03 | 0.96 | 0.91 | 0.97 | 1.12 | 1.23 | 1.27 | 1.23 | 1.23 | 1.11 | 0.12 |
| | 巻 | 1.12 | 1.13 | 1.16 | 1.17 | 1.04 | 1.00 | 1.01 | 1.09 | 1.15 | 1.15 | 1.15 | 1.16 | 1.08 | 0.08 |
| | 佐渡 | 0.75 | 0.72 | 0.92 | 0.99 | 0.84 | 0.87 | 0.90 | 1.02 | 0.93 | 0.90 | 0.97 | 0.78 | 0.90 | ▲ 0.12 |
| | 村上 | 1.20 | 1.09 | 1.08 | 1.16 | 1.10 | 1.07 | 1.07 | 1.04 | 1.09 | 1.19 | 1.20 | 1.22 | 1.31 | ▲ 0.09 |
| 中越地区 | 長岡 | 1.24 | 1.22 | 1.14 | 1.10 | 1.01 | 0.99 | 1.04 | 1.12 | 1.23 | 1.30 | 1.35 | 1.39 | 1.32 | 0.07 |
| | 三条 | 1.42 | 1.40 | 1.40 | 1.31 | 1.28 | 1.29 | 1.40 | 1.46 | 1.56 | 1.58 | 1.64 | 1.63 | 1.39 | 0.24 |
| | 十日町 | 1.30 | 1.15 | 1.11 | 1.17 | 0.96 | 0.97 | 1.09 | 1.21 | 1.33 | 1.22 | 1.21 | 1.22 | 1.36 | ▲ 0.14 |
| | 南魚沼 | 2.18 | 1.94 | 1.78 | 1.49 | 1.09 | 1.26 | 1.58 | 1.76 | 1.89 | 2.21 | 2.56 | 2.72 | 2.22 | 0.50 |
| 上越地区 | 上越 | 1.01 | 1.02 | 1.05 | 1.04 | 0.93 | 1.01 | 1.03 | 1.13 | 1.11 | 1.12 | 1.15 | 1.20 | 1.08 | 0.12 |
| | 柏崎 | 1.34 | 1.29 | 1.26 | 1.15 | 1.00 | 1.03 | 1.12 | 1.22 | 1.22 | 1.14 | 1.14 | 1.14 | 1.27 | ▲ 0.13 |
| | 糸魚川 | 1.19 | 1.13 | 1.09 | 1.07 | 1.00 | 1.12 | 1.24 | 1.29 | 1.32 | 1.48 | 1.42 | 1.31 | 1.19 | 0.12 |
| 新潟県計 | | 1.30 | 1.29 | 1.30 | 1.27 | 1.15 | 1.14 | 1.21 | 1.28 | 1.36 | 1.42 | 1.45 | 1.47 | 1.34 | 0.13 |

| 有効求人数 | | | | | | | | | | | | | | 前年同月 | 前年同月比 |
|--------|--------|--------|--------|--------|--------|--------|--------|--------|--------|--------|--------|--------|--------|--------|--------|
| 地区・安定所 | 月 | 27年 | 28年 | 2月 | 3月 | 4月 | 5月 | 6月 | 7月 | 8月 | 9月 | 10月 | 11月 | 27年 | 前年同月比 |
| | | 12月 | 1月 | | | | | | | | | | | 11月 | (%) |
| 下越地区 | 新潟 | 14,211 | 14,790 | 16,076 | 16,984 | 16,080 | 15,235 | 15,553 | 15,269 | 16,092 | 17,021 | 17,045 | 16,513 | 15,076 | 9.5 |
| | 新発田 | 3,254 | 3,348 | 3,832 | 3,985 | 3,832 | 3,520 | 3,539 | 3,434 | 3,690 | 3,893 | 3,742 | 3,600 | 3,557 | 1.2 |
| | 新津 | 2,927 | 2,839 | 3,069 | 3,193 | 3,087 | 2,947 | 2,992 | 3,153 | 3,315 | 3,486 | 3,332 | 3,252 | 3,122 | 4.2 |
| | 巻 | 2,337 | 2,344 | 2,558 | 2,799 | 2,610 | 2,454 | 2,379 | 2,482 | 2,617 | 2,628 | 2,630 | 2,437 | 2,452 | ▲ 0.6 |
| | 佐渡 | 731 | 748 | 845 | 872 | 812 | 740 | 710 | 752 | 727 | 697 | 698 | 701 | 725 | ▲ 3.3 |
| | 村上 | 1,041 | 985 | 1,034 | 1,147 | 1,163 | 1,111 | 1,060 | 983 | 984 | 1,081 | 1,085 | 1,057 | 1,194 | ▲ 11.5 |
| 中越地区 | 長岡 | 6,371 | 6,428 | 6,483 | 6,610 | 6,369 | 6,116 | 6,284 | 6,241 | 6,681 | 7,004 | 7,129 | 6,948 | 6,934 | 0.2 |
| | 三条 | 3,669 | 3,510 | 3,750 | 3,830 | 3,802 | 3,650 | 3,717 | 3,723 | 3,807 | 3,913 | 3,991 | 3,865 | 3,774 | 2.4 |
| | 十日町 | 1,123 | 1,149 | 1,187 | 1,291 | 1,164 | 1,056 | 1,031 | 1,061 | 1,111 | 1,041 | 980 | 975 | 1,140 | ▲ 14.5 |
| | 南魚沼 | 3,805 | 3,479 | 3,238 | 3,072 | 2,585 | 2,573 | 2,728 | 2,758 | 2,886 | 3,247 | 3,791 | 4,138 | 3,769 | 9.8 |
| 上越地区 | 上越 | 3,956 | 4,141 | 4,406 | 4,596 | 4,242 | 4,307 | 4,229 | 4,314 | 4,185 | 4,428 | 4,512 | 4,604 | 4,269 | 7.8 |
| | 柏崎 | 1,716 | 1,742 | 1,769 | 1,708 | 1,587 | 1,553 | 1,574 | 1,689 | 1,691 | 1,590 | 1,582 | 1,608 | 1,703 | ▲ 5.6 |
| | 糸魚川 | 680 | 702 | 742 | 714 | 716 | 659 | 660 | 659 | 677 | 723 | 681 | 700 | 679 | 3.1 |
| 新潟県計 | 45,821 | 46,205 | 48,989 | 50,801 | 48,049 | 45,921 | 46,456 | 46,518 | 48,463 | 50,752 | 51,198 | 50,398 | 48,394 | 4.1 | |

| 有効求職者数 | | | | | | | | | | | | | | 前年同月 | 前年同月比 |
|--------|--------|--------|--------|--------|--------|--------|--------|--------|--------|--------|--------|--------|--------|--------|--------|
| 地区・安定所 | 月 | 27年 | 28年 | 2月 | 3月 | 4月 | 5月 | 6月 | 7月 | 8月 | 9月 | 10月 | 11月 | 27年 | 前年同月比 |
| | | 12月 | 1月 | | | | | | | | | | | 11月 | (%) |
| 下越地区 | 新潟 | 9,491 | 9,465 | 10,072 | 10,765 | 11,180 | 11,142 | 10,784 | 10,336 | 10,186 | 10,207 | 9,943 | 9,625 | 10,147 | ▲ 5.1 |
| | 新発田 | 2,919 | 3,215 | 3,137 | 3,129 | 3,231 | 3,164 | 3,000 | 2,882 | 2,795 | 2,801 | 2,825 | 2,662 | 2,895 | ▲ 8.0 |
| | 新津 | 2,713 | 2,692 | 2,794 | 3,086 | 3,219 | 3,233 | 3,082 | 2,810 | 2,705 | 2,742 | 2,715 | 2,638 | 2,809 | ▲ 6.1 |
| | 巻 | 2,092 | 2,082 | 2,212 | 2,390 | 2,520 | 2,444 | 2,360 | 2,274 | 2,273 | 2,290 | 2,283 | 2,100 | 2,280 | ▲ 7.9 |
| | 佐渡 | 974 | 1,033 | 915 | 880 | 967 | 847 | 790 | 734 | 778 | 774 | 721 | 894 | 807 | 10.8 |
| | 村上 | 868 | 901 | 961 | 993 | 1,061 | 1,038 | 994 | 943 | 905 | 909 | 904 | 868 | 909 | ▲ 4.5 |
| 中越地区 | 長岡 | 5,135 | 5,253 | 5,693 | 6,023 | 6,312 | 6,163 | 6,034 | 5,558 | 5,447 | 5,375 | 5,297 | 5,009 | 5,258 | ▲ 4.7 |
| | 三条 | 2,585 | 2,501 | 2,670 | 2,923 | 2,979 | 2,827 | 2,646 | 2,556 | 2,440 | 2,470 | 2,439 | 2,366 | 2,724 | ▲ 13.1 |
| | 十日町 | 863 | 1,000 | 1,072 | 1,103 | 1,213 | 1,092 | 943 | 875 | 837 | 852 | 807 | 802 | 840 | ▲ 4.5 |
| | 南魚沼 | 1,747 | 1,795 | 1,823 | 2,067 | 2,363 | 2,045 | 1,724 | 1,567 | 1,523 | 1,468 | 1,482 | 1,520 | 1,700 | ▲ 10.6 |
| 上越地区 | 上越 | 3,908 | 4,044 | 4,215 | 4,414 | 4,542 | 4,284 | 4,087 | 3,824 | 3,769 | 3,966 | 3,921 | 3,824 | 3,957 | ▲ 3.4 |
| | 柏崎 | 1,285 | 1,348 | 1,401 | 1,484 | 1,584 | 1,502 | 1,401 | 1,380 | 1,383 | 1,397 | 1,387 | 1,416 | 1,343 | 5.4 |
| | 糸魚川 | 573 | 623 | 679 | 665 | 719 | 586 | 531 | 509 | 514 | 487 | 481 | 535 | 570 | ▲ 6.1 |
| 新潟県計 | 35,153 | 35,952 | 37,644 | 39,922 | 41,890 | 40,367 | 38,376 | 36,248 | 35,555 | 35,738 | 35,205 | 34,259 | 36,239 | ▲ 5.5 | |

6.就職の状況(新規学卒者を除きパートタイムを含む全数)

就職件数:就職件数は、前年同月比10.8%減少し、同5ヶ月連続で減少した。

就職率:就職率は、前年同月(43.4%)より0.1ポイント上昇し、前月差1.8ポイント上昇した。

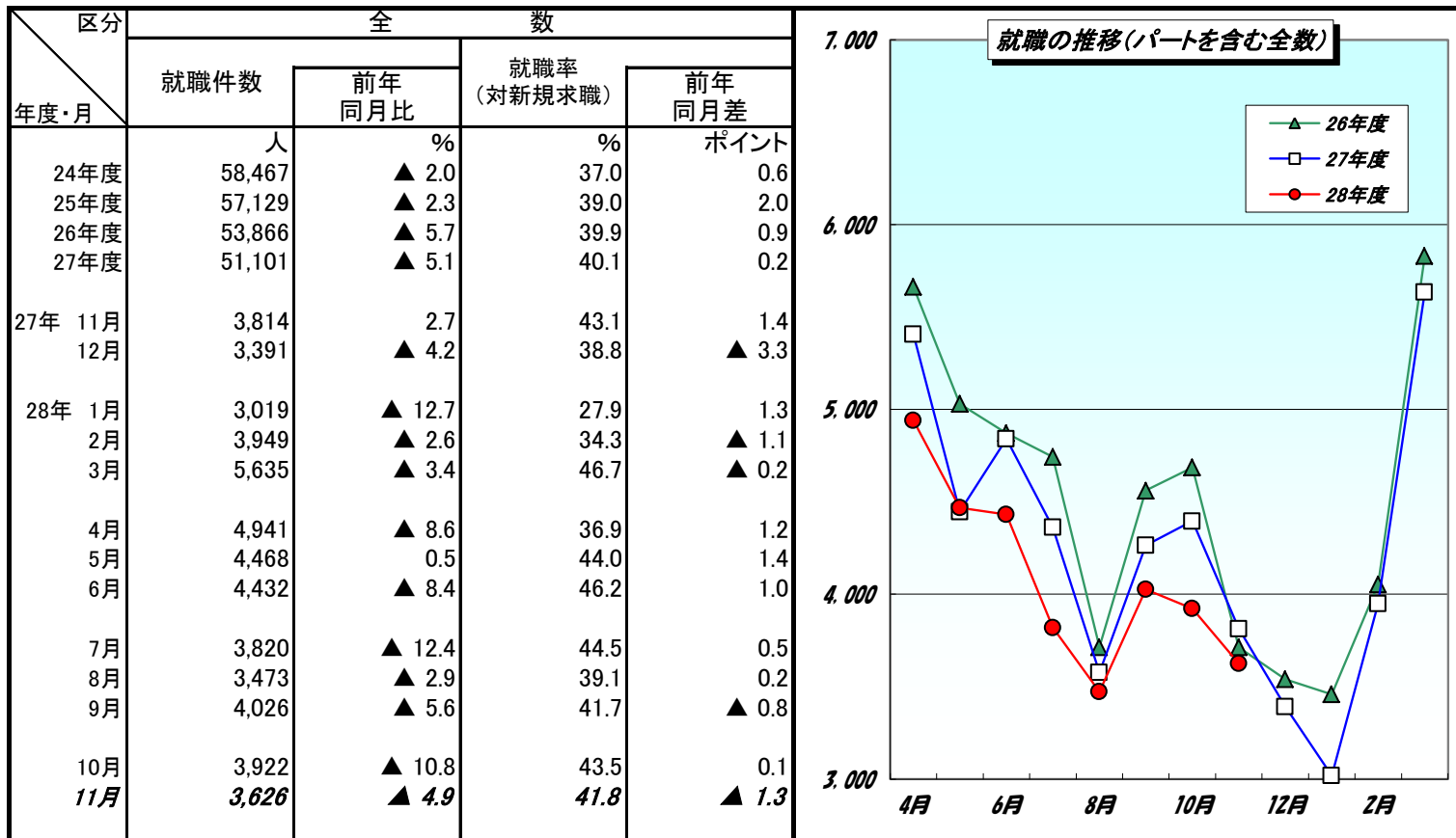

7.雇用保険状況

被保険者数は714,116人で、前年同月差4,341人増加し、20ヶ月連続して増加した。

受給資格決定件数は1,789件で、前年同月比1.2%増加し、2ヶ月ぶりに増加した。

受給者実人員は6,707人で、前年同月比8.2%減少し、82ヶ月連続して減少した。

| 区分 年度・月 | 資格 取得者数 | 資格 喪失者数 | 被保険者数 | 前年同月差 | 受給資格 決定件数 | 前年同月比 | 受給者 実人員 (延べ数) | 前年同月比 |
|------------|--------------|--------------|----------------|--------------|--------------|------------|---------------------|--------------|
| | 人 | 人 | 人 | 人 | 件 | % | 人 | % |
| 24年度 | 116,579 | 113,183 | 696,907 | 5,758 | 34,959 | ▲ 4.5 | 125,404 | ▲ 8.9 |
| 25年度 | 118,315 | 111,416 | 701,533 | 4,626 | 31,485 | ▲ 9.9 | 109,983 | ▲ 12.3 |
| 26年度 | 116,433 | 110,134 | 702,060 | 527 | 29,770 | ▲ 5.4 | 98,281 | ▲ 10.6 |
| 27年度 | 114,723 | 109,218 | 707,528 | 5,468 | 28,374 | ▲ 4.7 | 90,278 | ▲ 8.1 |
| 27年 11月 | 7,039 | 7,327 | 709,775 | 6,225 | 1,767 | 3.8 | 7,308 | ▲ 3.2 |
| 12月 | 6,817 | 8,457 | 707,953 | 5,530 | 1,548 | ▲ 2.0 | 6,973 | ▲ 7.3 |
| 28年 1月 | 5,787 | 9,830 | 703,900 | 5,715 | 2,274 | ▲ 12.7 | 6,777 | ▲ 6.4 |
| 2月 | 6,479 | 6,853 | 703,446 | 5,397 | 1,974 | 3.0 | 6,734 | ▲ 7.8 |
| 3月 | 8,397 | 8,503 | 703,481 | 5,433 | 2,161 | 1.6 | 6,776 | ▲ 8.0 |
| 4月 | 19,802 | 19,214 | 704,034 | 3,010 | 3,921 | ▲ 13.0 | 6,370 | ▲ 11.1 |
| 5月 | 15,712 | 8,208 | 711,665 | 3,316 | 3,019 | 5.3 | 7,411 | ▲ 4.9 |
| 6月 | 10,668 | 8,053 | 714,317 | 3,806 | 2,146 | ▲ 10.6 | 7,683 | ▲ 8.9 |
| 7月 | 7,952 | 7,409 | 714,871 | 3,621 | 2,149 | ▲ 0.4 | 7,525 | ▲ 9.9 |
| 8月 | 8,157 | 8,462 | 714,535 | 4,181 | 2,036 | ▲ 3.1 | 8,173 | ▲ 1.5 |
| 9月 | 7,509 | 7,705 | 714,275 | 4,115 | 2,138 | 6.4 | 7,592 | ▲ 5.9 |
| 10月 | 8,071 | 8,055 | 714,078 | 3,945 | 2,092 | ▲ 19.7 | 7,117 | ▲ 6.4 |
| 11月 | 7,438 | 7,371 | 714,116 | 4,341 | 1,789 | 1.2 | 6,707 | ▲ 8.2 |

(注)雇用保険関係指標は短時間労働被保険者を含む。雇用保険欄の受給者実人員の年度数値は、各月分の合計である。

有効求人倍率(新規学卒を除きパートタイムを含む)

[新潟県]

季節調整済

| | 1 | 2 | 3 | 4 | 5 | 6 | 7 | 8 | 9 | 10 | 11 | 12 | 年計 | 年度計 | 景気循環など |
|-------|------|------|------|------|------|------|------|------|------|------|------|------|------|------|--|
| 昭和38年 | 0.44 | 0.46 | 0.45 | 0.49 | 0.50 | 0.51 | 0.60 | 0.52 | 0.50 | 0.52 | 0.56 | 0.52 | 0.50 | 0.52 | ←オリンピック景気(37.10~39.10 24か月) |
| 39 | 0.56 | 0.54 | 0.53 | 0.52 | 0.54 | 0.52 | 0.52 | 0.53 | 0.54 | 0.60 | 0.60 | 0.59 | 0.54 | 0.56 | ←証券不況(39.10~40.10 12か月) |
| 40 | 0.61 | 0.60 | 0.62 | 0.64 | 0.61 | 0.58 | 0.55 | 0.55 | 0.55 | 0.56 | 0.52 | 0.47 | 0.58 | 0.58 | |
| 41 | 0.53 | 0.61 | 0.66 | 0.68 | 0.66 | 0.71 | 0.69 | 0.67 | 0.74 | 0.78 | 0.71 | 0.66 | 0.68 | 0.71 | |
| 42 | 0.74 | 0.82 | 0.76 | 0.75 | 0.75 | 0.79 | 0.86 | 0.92 | 0.91 | 0.90 | 0.92 | 1.00 | 0.83 | 0.89 | ←いざなぎ景気(40.10~45.7 57か月) |
| 43 | 1.01 | 0.98 | 1.03 | 1.09 | 1.07 | 1.15 | 1.17 | 1.14 | 1.17 | 1.09 | 1.01 | 1.26 | 1.09 | 1.11 | |
| 44 | 1.09 | 1.17 | 1.04 | 1.19 | 1.26 | 1.24 | 1.19 | 1.17 | 1.19 | 1.28 | 1.13 | 1.37 | 1.19 | 1.24 | |
| 45 | 1.49 | 1.49 | 1.16 | 1.19 | 1.26 | 1.30 | 1.25 | 1.25 | 1.16 | 1.12 | 1.04 | 1.01 | 1.22 | 1.14 | ←ニクソン不況(45.7~46.2 17か月) |
| 46 | 1.03 | 0.99 | 0.95 | 0.98 | 0.99 | 0.91 | 0.94 | 0.90 | 0.85 | 0.84 | 0.85 | 0.75 | 0.92 | 0.87 | ←列島改造ブーム(46.12~48.11 23か月) |
| 47 | 0.78 | 0.80 | 0.82 | 0.84 | 0.90 | 0.92 | 0.94 | 1.02 | 1.12 | 1.13 | 1.21 | 1.19 | 0.96 | 1.10 | |
| 48 | 1.36 | 1.54 | 1.34 | 1.42 | 1.40 | 1.43 | 1.58 | 1.53 | 1.58 | 1.53 | 1.72 | 1.59 | 1.51 | 1.51 | ←第一次石油危機(48.11~50.3 16か月) |
| 49 | 1.53 | 1.40 | 1.30 | 1.25 | 1.22 | 1.17 | 1.09 | 1.02 | 0.94 | 0.87 | 0.83 | 0.77 | 1.11 | 0.95 | |
| 50 | 0.82 | 0.76 | 0.71 | 0.79 | 0.75 | 0.71 | 0.66 | 0.72 | 0.72 | 0.68 | 0.70 | 0.69 | 0.74 | 0.73 | |
| 51 | 0.73 | 0.77 | 0.78 | 0.81 | 0.83 | 0.91 | 0.94 | 0.93 | 0.88 | 0.90 | 0.80 | 0.81 | 0.84 | 0.84 | ←円高不況(52.1~52.10 9か月) |
| 52 | 0.75 | 0.68 | 0.77 | 0.79 | 0.73 | 0.71 | 0.67 | 0.73 | 0.73 | 0.68 | 0.69 | 0.68 | 0.72 | 0.71 | |
| 53 | 0.68 | 0.63 | 0.73 | 0.77 | 0.76 | 0.78 | 0.77 | 0.80 | 0.80 | 0.77 | 0.81 | 0.81 | 0.77 | 0.81 | |
| 54 | 0.87 | 0.84 | 0.83 | 0.89 | 0.87 | 0.88 | 0.92 | 0.95 | 0.97 | 0.96 | 0.94 | 0.97 | 0.91 | 0.93 | |
| 55 | 0.95 | 0.93 | 0.92 | 0.87 | 0.91 | 0.92 | 0.88 | 0.86 | 0.84 | 0.84 | 0.80 | 0.81 | 0.89 | 0.85 | ←第二次石油危機(55.2~58.2 36か月) |
| 56 | 0.80 | 0.80 | 0.78 | 0.78 | 0.77 | 0.80 | 0.82 | 0.80 | 0.79 | 0.79 | 0.79 | 0.81 | 0.80 | 0.78 | |
| 57 | 0.75 | 0.71 | 0.71 | 0.63 | 0.69 | 0.67 | 0.64 | 0.66 | 0.66 | 0.66 | 0.63 | 0.61 | 0.67 | 0.65 | |
| 58 | 0.61 | 0.61 | 0.62 | 0.64 | 0.63 | 0.64 | 0.64 | 0.67 | 0.68 | 0.70 | 0.73 | 0.74 | 0.67 | 0.70 | ←ハイテク景気(58.2~60.6 28か月) |
| 59 | 0.76 | 0.78 | 0.74 | 0.76 | 0.80 | 0.81 | 0.83 | 0.83 | 0.82 | 0.81 | 0.80 | 0.79 | 0.80 | 0.82 | |
| 60 | 0.84 | 0.83 | 0.82 | 0.80 | 0.79 | 0.80 | 0.81 | 0.80 | 0.80 | 0.79 | 0.81 | 0.82 | 0.81 | 0.80 | ←円高不況(60.6~61.11 17か月) |
| 61 | 0.77 | 0.79 | 0.79 | 0.78 | 0.79 | 0.80 | 0.75 | 0.79 | 0.79 | 0.80 | 0.78 | 0.81 | 0.79 | 0.77 | |
| 62 | 0.72 | 0.69 | 0.74 | 0.74 | 0.75 | 0.75 | 0.76 | 0.82 | 0.88 | 0.89 | 0.91 | 0.99 | 0.80 | 0.88 | |
| 63 | 1.01 | 1.01 | 1.05 | 1.10 | 1.11 | 1.13 | 1.18 | 1.21 | 1.28 | 1.32 | 1.33 | 1.32 | 1.16 | 1.26 | |
| 平成元年 | 1.36 | 1.41 | 1.35 | 1.41 | 1.47 | 1.54 | 1.57 | 1.60 | 1.60 | 1.62 | 1.67 | 1.68 | 1.50 | 1.62 | ←バブル景気(61.11~3.2 51か月) |
| 2 | 1.74 | 1.83 | 1.77 | 1.74 | 1.73 | 1.73 | 1.67 | 1.71 | 1.71 | 1.74 | 1.78 | 1.82 | 1.74 | 1.78 | |
| 3 | 1.91 | 1.83 | 1.86 | 1.86 | 1.89 | 1.90 | 1.92 | 1.90 | 1.86 | 1.82 | 1.81 | 1.76 | 1.86 | 1.81 | |
| 4 | 1.76 | 1.63 | 1.63 | 1.59 | 1.59 | 1.53 | 1.50 | 1.45 | 1.43 | 1.41 | 1.37 | 1.31 | 1.51 | 1.43 | ←第一次平成不況(3.2~5.10 32か月) |
| 5 | 1.33 | 1.32 | 1.33 | 1.30 | 1.27 | 1.24 | 1.22 | 1.24 | 1.21 | 1.18 | 1.17 | 1.13 | 1.24 | 1.20 | |
| 6 | 1.12 | 1.12 | 1.14 | 1.15 | 1.14 | 1.14 | 1.16 | 1.17 | 1.20 | 1.21 | 1.21 | 1.22 | 1.17 | 1.18 | |
| 7 | 1.21 | 1.18 | 1.15 | 1.13 | 1.11 | 1.09 | 1.08 | 1.08 | 1.08 | 1.06 | 1.07 | 1.07 | 1.11 | 1.08 | ←カンフル景気(5.10~9.5 43か月) |
| 8 | 1.07 | 1.05 | 1.06 | 1.08 | 1.09 | 1.10 | 1.12 | 1.12 | 1.12 | 1.15 | 1.13 | 1.14 | 1.10 | 1.13 | |
| 9 | 1.15 | 1.15 | 1.15 | 1.15 | 1.16 | 1.16 | 1.18 | 1.14 | 1.08 | 1.03 | 1.01 | 0.99 | 1.11 | 1.04 | ←第二次平成不況(9.5~11.1 20か月) |
| 10 | 0.92 | 0.87 | 0.80 | 0.73 | 0.70 | 0.65 | 0.60 | 0.57 | 0.55 | 0.55 | 0.54 | 0.53 | 0.66 | 0.58 | |
| 11 | 0.53 | 0.53 | 0.52 | 0.52 | 0.51 | 0.49 | 0.50 | 0.52 | 0.53 | 0.52 | 0.52 | 0.52 | 0.52 | 0.52 | ←ITバブル(11.1~12.3 15か月) |
| 12 | 0.53 | 0.54 | 0.54 | 0.56 | 0.58 | 0.60 | 0.62 | 0.63 | 0.64 | 0.64 | 0.65 | 0.67 | 0.60 | 0.63 | |
| 13 | 0.67 | 0.66 | 0.65 | 0.61 | 0.60 | 0.58 | 0.57 | 0.55 | 0.53 | 0.50 | 0.49 | 0.46 | 0.57 | 0.52 | ←第三次平成不況(12.11~14.1 14か月) |
| 14 | 0.47 | 0.47 | 0.48 | 0.49 | 0.50 | 0.51 | 0.50 | 0.52 | 0.53 | 0.55 | 0.55 | 0.56 | 0.51 | 0.54 | |
| 15 | 0.58 | 0.59 | 0.59 | 0.59 | 0.58 | 0.58 | 0.59 | 0.60 | 0.62 | 0.66 | 0.66 | 0.67 | 0.61 | 0.62 | ←いざなぎ景気(14.2~19.10 68か月) |
| 16 | 0.66 | 0.65 | 0.65 | 0.66 | 0.67 | 0.72 | 0.76 | 0.81 | 0.82 | 0.83 | 0.83 | 0.84 | 0.74 | 0.80 | ←三条・中之島地域水害(16.7.13) 中越地震発生(16.10.23) |
| 17 | 0.88 | 0.91 | 0.95 | 0.95 | 0.95 | 0.98 | 0.98 | 0.99 | 0.99 | 1.00 | 1.02 | 1.01 | 0.97 | 1.01 | |
| 18 | 1.10 | 1.10 | 1.09 | 1.11 | 1.13 | 1.13 | 1.13 | 1.13 | 1.11 | 1.08 | 1.12 | 1.13 | 1.11 | 1.13 | |
| 19 | 1.17 | 1.13 | 1.15 | 1.15 | 1.15 | 1.13 | 1.12 | 1.11 | 1.11 | 1.10 | 1.10 | 1.06 | 1.12 | 1.09 | ←中越沖地震発生(19.7.16) |
| 20 | 1.04 | 1.00 | 1.00 | 0.97 | 0.95 | 0.91 | 0.88 | 0.85 | 0.81 | 0.75 | 0.72 | 0.66 | 0.87 | 0.75 | ←世界金融不況(正式名称未定) (20.9~) |
| 21 | 0.61 | 0.54 | 0.51 | 0.46 | 0.45 | 0.45 | 0.44 | 0.44 | 0.44 | 0.45 | 0.45 | 0.44 | 0.47 | 0.45 | |
| 22 | 0.46 | 0.48 | 0.51 | 0.51 | 0.52 | 0.54 | 0.56 | 0.57 | 0.57 | 0.59 | 0.61 | 0.62 | 0.54 | 0.59 | ←東日本大震災発生(23.3.11) |
| 23 | 0.65 | 0.65 | 0.65 | 0.64 | 0.64 | 0.64 | 0.66 | 0.67 | 0.70 | 0.70 | 0.72 | 0.74 | 0.67 | 0.71 | ←平成23年7月新潟・福島豪雨(23.7.26-31) |
| 24 | 0.77 | 0.80 | 0.81 | 0.82 | 0.83 | 0.84 | 0.85 | 0.84 | 0.84 | 0.84 | 0.85 | 0.85 | 0.83 | 0.85 | |
| 25 | 0.87 | 0.89 | 0.88 | 0.89 | 0.89 | 0.94 | 0.96 | 1.00 | 1.02 | 1.07 | 1.10 | 1.11 | 0.96 | 1.02 | |
| 26 | 1.11 | 1.11 | 1.13 | 1.15 | 1.17 | 1.16 | 1.16 | 1.16 | 1.16 | 1.16 | 1.16 | 1.19 | 1.15 | 1.17 | |
| 27 | 1.21 | 1.22 | 1.20 | 1.19 | 1.21 | 1.21 | 1.21 | 1.20 | 1.20 | 1.20 | 1.21 | 1.22 | 1.20 | 1.22 | |
| 28 | 1.24 | 1.24 | 1.26 | 1.29 | 1.30 | 1.33 | 1.33 | 1.34 | 1.35 | 1.35 | 1.34 | | | | |

は、景気後退期

(注) 1. 季節調整法はセンサス局法Ⅱ(X-12-ARIMA)による。なお、平成27年12月以前の数値は、新季節指数により改訂した。

(注) 2. 網掛けは、季節調整値再計算により数値が改訂されたところである。

3. 年平均及び年度平均は実数値

新潟県有効求人倍率の推移（平成元年～）

（求人倍率：倍）

（パート含む全数：季節調整済み）

（失業率：％）

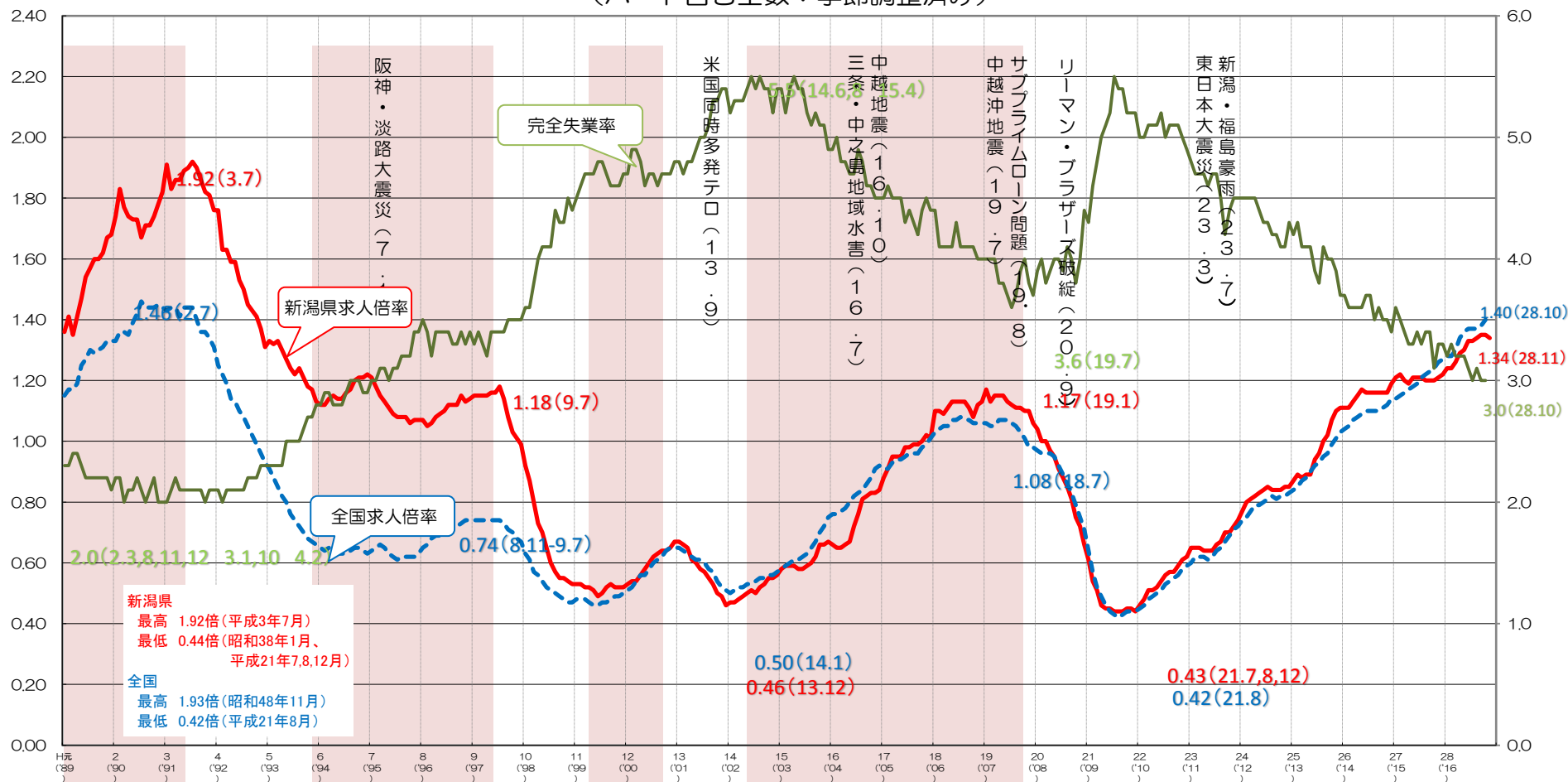

新潟県
最高 1.92倍(平成3年7月)
最低 0.44倍(昭和38年1月、平成21年7.8.12月)

全国
最高 1.93倍(昭和48年11月)
最低 0.42倍(平成21年8月)

バブル景気
5(89)～11(93)

第一次平成不況
3(92)～5(95)

カンフル景気
4(95)～5(99)

第二次平成不況
2(99)～11(01)

IT景気
1(01)～2(03)

第三次平成不況
1(02)～4(06)

いざなぎ景気
6(08)～10(10)

世界金融不況
(正式名称未定)