

# 料 資 計 統 要 主

## 資料標題

### I 全国統計資料編

- 1 主要指標の推移（暦年・四半期・月）
  - (1) GDP、鉱工業生産指数、製造工業稼働率指数、倒産件数、完全失業者数及び完全失業率 . . . 1
  - (2) 求人倍率、消費者物価指数、国内企業物価指数、賃金（現金給与総額）指数 . . . 2
  
- 2 有効求人倍率の推移
  - (1) 有効求人倍率の推移（全国・ランク別、暦年・月） . . . 3
  - (2) 年齢別常用求人倍率の推移（暦年、年齢別） . . . 4
  
- 3 賃金・労働時間の推移
  - (1) 賃金
    - イ 賃金（現金給与総額・定期給与額）増減率の推移（規模別（30人以上・5～29人）、暦年・月） . . . 5
    - ロ パートタイム労働者比率の推移（規模別（30人以上・5～29人）、暦年・月） . . . 6
    - ハ 初任給の上昇額・率の推移（年度、学歴別） . . . 7
  - (2) 賃金・労働時間
    - イ 賃金・労働時間指数の推移① [事業所規模30人以上]（暦年・四半期、所定内給与・所定内労働時間・時間当たり所定内給与） . . . 8
    - 賃金・労働時間指数の推移② [事業所規模5～29人]（暦年・四半期、所定内給与・所定内労働時間・時間当たり所定内給与） . . . 9
    - ロ 一般労働者の賃金・労働時間の推移（暦年、規模別（10人以上・10～99人・5～9人）・所定内給与・所定内労働時間・時間当たり所定内給与） . . . 10
    - ハ 月間労働時間の動き（暦年・月、所定内労働時間・所定外労働時間（規模別（30人以上・5～29人））） . . . 11
  
- 4 春季賃上げ妥結状況
  - (1) 春季賃上げ妥結状況（令和2年）（連合（規模別、方式別）、経団連（大手・中小別）） . . . 12
  - (2) 賃上げ額・率の推移 . . . 13
    - イ 1人当たり平均賃金の改定額及び改定率の推移（暦年、賃金の改定額・改定率）
    - ロ 賃金の改定の状況、賃金の改定の決定に当たり最も重視した要素別企業割合（令和元年）

|                    |  |       |
|--------------------|--|-------|
| 5                  | 夏季賞与・一時金妥結状況（令和2年）（連合、経団連）               | ・・・14 |
| 6                  | 消費者物価指数の対前年上昇率の推移（全国・ランク別、暦年・月）          | ・・・15 |
| 7                  | 地域別最低賃金額（時間額）、未満率及び影響率の推移（年度）            | ・・・16 |
| 8                  | 賃金構造基本統計調査特別集計による未満率及び影響率（暦年）            | ・・・17 |
| 9                  | 地域別最低賃金と賃金水準との関係                         |       |
|                    | (1) 一般労働者（暦年、全国・産業計（企業規模10人以上・10～99人））   | ・・・18 |
|                    | (2) 短時間労働者（暦年、全国・産業計（企業規模10人以上・10～99人））  | ・・・19 |
|                    | (3) 毎月勤労統計調査（暦年、全国・産業計事業所規模30人以上）        | ・・・20 |
| 10                 | 企業の業況判断及び収益                              |       |
|                    | (1) 日銀短観による企業の業況判断及び収益                   |       |
|                    | イ 業況判断（D I）（企業規模別、暦年・四半期）                | ・・・21 |
|                    | ロ 経常利益増減（企業規模別、年度）                       | ・・・22 |
|                    | ハ 売上高経常利益率（企業規模別、年度）                     | ・・・22 |
|                    | (2) 法人企業統計による企業収益（資本金規模別、年度、四半期）         | ・・・25 |
|                    | (3) 中小企業景況調査による業況判断（D I）（産業別、暦年・四半期）     | ・・・26 |
| 11                 | 法人企業統計でみた労働生産性の推移                        | ・・・28 |
| <b>Ⅱ 都道府県統計資料編</b> |  |       |
| 1                  | 各種関連指標（ランク別・都道府県別、1人当たり県民所得・標準生計費・高卒初任給） | ・・・30 |
| 2                  | 有効求人倍率の推移（ランク別・都道府県別、暦年）                 | ・・・31 |
| 3                  | 失業率の推移（ランク別・都道府県別、暦年・四半期）                | ・・・32 |

|     |  |       |
|-----|--|-------|
| 4   | 賃金・労働時間の実情と推移  |       |
| (1) | 賃金   |       |
|     | 定期給与の推移〔事業所規模30人以上〕（ランク別・都道府県別、暦年）   | ・・・33 |
| (2) | 労働時間   |       |
|     | 常用労働者1人平均月間総実労働時間と所定外労働時間の推移〔調査産業計、事業所規模30人以上〕（ランク別・都道府県別、総実労働時間・所定外労働時間別（暦年）） | ・・・34 |
| 5   | 消費者物価指数等の推移  |       |
| (1) | 消費者物価対前年上昇率の推移（ランク別・都道府県別、暦年・月）  | ・・・35 |
| (2) | 消費者物価地域差指数の推移（ランク別・都道府県庁所在都市別、暦年）  | ・・・36 |
| 6   | 労働者数等の推移   |       |
| (1) | 常用労働者数〔事業所規模30人以上〕（ランク別・都道府県別・暦年）  | ・・・37 |
| (2) | 雇用保険の被保険者数（ランク別・都道府県別・暦年）  | ・・・38 |
| (3) | 就業者数（ランク別・都道府県別・暦年）  | ・・・39 |

### Ⅲ 業務統計資料編

|     |  |       |
|-----|--|-------|
| 1   | 地域別最低賃金改定状況  |       |
| (1) | 令和元年度 地域別最低賃金の審議・決定状況<br>（ランク区分・都道府県別、前年度決定金額・改正最低賃金額（引上げ額・率）・採決状況等） | ・・・40 |
| (2) | 目安と改定額との関係の推移（ランク別・都道府県別、年度）   | ・・・41 |
| (3) | 効力発生年月日の推移（ランク別・都道府県別、年度）  | ・・・42 |
| (4) | 加重平均額と引上げ率の推移（全国・ランク別、年度）  | ・・・43 |
| (5) | 最高額と最低額及び格差の推移（最高額・最低額・格差、年度）  | ・・・44 |
| (6) | 地域別最低賃金引上げ率の推移（ランク別・都道府県別、年度）  | ・・・45 |
| 2   | 最低賃金の履行確保を主眼とする監督指導結果  |       |
| (1) | 監督指導結果の推移（暦年、法違反の状況・法違反事業所の認識状況等）                                    | ・・・46 |
| (2) | 業種別法違反の状況（令和2年 全国計）<br>（業種別、地域別・特定最低賃金適用事業場別）                        | ・・・47 |

# I 全国統計資料編

# 1 主要指標の推移 (1) GDP、鉱工業生産指数、製造工業稼働率指数、倒産件数、完全失業者数及び完全失業率

|               | GDP (国内総生産) |       |       |           |       | 鉱工業生産指数      |       | 製造工業稼働率指数 |        | 倒産件数       |        | 完全失業者数 (※)<br>(月平均) |       | 完全失業率<br>(※) |
|---------------|-------------|-------|-------|-----------|-------|--------------|-------|-----------|--------|------------|--------|---------------------|-------|--------------|
|               | 名目          | 前期比   | 年率換算  | 実質        | 前期比   | 指数           | 前期比   | 指数        | 前期比    | 実数         | 前年比    | 実数                  | 前年差   |              |
|               |             |       |       |           |       |              |       |           |        |            |        |                     |       |              |
| 平成 22 年       | 5,003,539   | 2.2   | -     | 4,920,234 | 4.2   | 101.8        | 15.6  | 99.0      | 19.6   | 13,321     | △ 13.9 | 334                 | △ 2   | 5.1          |
| 23 年          | 4,914,085   | △ 1.8 | -     | 4,914,555 | △ 0.1 | 98.9         | △ 2.8 | 94.8      | △ 4.2  | 12,734     | △ 4.4  | <302>               | <△32> | <4.6>        |
| 24 年          | 4,949,572   | 0.7   | -     | 4,988,032 | 1.5   | 99.6         | 0.6   | 96.8      | 2.1    | 12,124     | △ 4.7  | 285                 | △ 17  | 4.3          |
| 25 年          | 5,031,756   | 1.7   | -     | 5,087,806 | 2.0   | 99.2         | △ 0.8 | 98.6      | 1.9    | 10,855     | △ 10.5 | 265                 | △ 20  | 4.0          |
| 26 年          | 5,138,760   | 2.1   | -     | 5,106,871 | 0.4   | 101.2        | 2.0   | 102.8     | 4.3    | 9,731      | △ 10.4 | 236                 | △ 29  | 3.6          |
| 27 年          | 5,313,198   | 3.4   | -     | 5,169,324 | 1.2   | 100.0        | △ 1.2 | 100.0     | △ 2.7  | 8,812      | △ 9.4  | 222                 | △ 14  | 3.4          |
| 28 年          | 5,355,372   | 0.8   | -     | 5,196,305 | 0.5   | 100.0        | 0.0   | 98.5      | △ 1.5  | 8,446      | △ 4.2  | 208                 | △ 14  | 3.1          |
| 29 年          | 5,458,974   | 1.9   | -     | 5,308,975 | 2.2   | 103.1        | 3.1   | 102.3     | 3.9    | 8,405      | △ 0.5  | 190                 | △ 18  | 2.8          |
| 30 年          | 5,468,517   | 0.2   | -     | 5,323,599 | 0.3   | 104.2        | 1.1   | 103.1     | 0.8    | 8,235      | △ 2.0  | 166                 | △ 24  | 2.4          |
| 令和元年          | 5,537,407   | 1.3   | -     | 5,359,013 | 0.7   | 101.1        | △ 3.0 | 99.9      | △ 3.1  | 8,383      | 1.8    | 162                 | △ 4   | 2.4          |
| 平成 31 年 1～3 月 | 5,524,800   | 1.1   | 4.6   | 5,365,528 | 0.6   | 102.8        | △ 2.1 | 101.6     | △ 3.0  | 1,916      | △ 6.1  | 165                 | △ 1   | 2.4          |
| 令和元年 4～6 月    | 5,558,880   | 0.6   | 2.5   | 5,394,121 | 0.5   | 102.8        | 0.0   | 102.1     | 0.5    | 2,074      | △ 1.6  | 168                 | △ 1   | 2.4          |
| 7～9 月         | 5,581,360   | 0.4   | 1.6   | 5,394,329 | 0.0   | 101.7        | △ 1.1 | 100.2     | △ 1.9  | 2,182      | 8.2    | 161                 | △ 7   | 2.3          |
| 10～12 月       | 5,495,303   | △ 1.5 | △ 6.0 | 5,294,179 | △ 1.9 | 98.0         | △ 3.6 | 95.6      | △ 4.6  | 2,211      | 6.8    | 153                 | △ 10  | 2.2          |
| 2 年 1～3 月     | 5,468,496   | △ 0.5 | △ 1.9 | 5,264,258 | △ 0.6 | 98.4         | 0.4   | 95.1      | △ 0.5  | 2,164      | 12.9   | 165                 | 0     | 2.4          |
| 令和 2 年 1 月    | -           | -     | -     | -         | -     | 99.8         | 1.9   | 97.4      | 2.6    | 773        | 16.1   | 164                 | △ 7   | 2.4          |
| 2 月           | -           | -     | -     | -         | -     | 99.5         | △ 0.3 | 95.6      | △ 1.8  | 651        | 10.7   | 166                 | 4     | 2.4          |
| 3 月           | -           | -     | -     | -         | -     | 95.8         | △ 3.7 | 92.2      | △ 3.6  | 740        | 11.8   | 172                 | 1     | 2.5          |
| 4 月           | -           | -     | -     | -         | -     | 86.4         | △ 9.8 | 79.9      | △ 13.3 | 743        | 15.2   | 178                 | 12    | 2.6          |
| 5 月           | -           | -     | -     | -         | -     | -            | -     | -         | -      | 314        | △ 54.8 | -                   | -     | -            |
| 資料出所          | 内閣府「国民経済計算」 |       |       |           |       | 経済産業省「鉱工業指数」 |       |           |        | 東京商工リサーチ調べ |        | 総務省「労働力調査」          |       |              |

(注) 国民経済計算及び鉱工業生産指数の四半期別・月別の数値及び完全失業率の月別の数値は、季節調整値及び前期(月)比である。

なお、平成24年以前の鉱工業生産指数、製造工業稼働率指数は接続指数より推計した値である。

(※) 完全失業者数及び完全失業率の〈括弧内〉の数値は補完的に推計した値(2015年国勢調査基準)である。

# 1 主要指標の推移 (2) 求人倍率、消費者物価指数、国内企業物価指数、賃金（現金給与総額）指数

|               | 求人倍率            |      | 消費者物価指数<br><small>(持家の帰属家賃を除く総合)</small> |                           | 国内企業物価指数                       |                           | 賃金（現金給与総額）指数                     |                           |                                  |                           |                                 |                                  |                           |                                  |                           |                                 |   |
|---------------|-----------------|------|--|---------------------------|--------------------------------|---------------------------|----------------------------------|---------------------------|----------------------------------|---------------------------|---------------------------------|----------------------------------|---------------------------|----------------------------------|---------------------------|---------------------------------|---|
|               | 新規              | 有効   | 指数<br><small>(27年=100)</small>           | 前期比<br><small>(%)</small> | 指数<br><small>(27年=100)</small> | 前期比<br><small>(%)</small> | 調査産業計                            |                           |                                  |                           |                                 | 製造業                              |                           |                                  |                           |                                 |   |
|               |                 |      |  |                           |                                |                           | 名目指数<br><small>(27年=100)</small> | 前期比<br><small>(%)</small> | 実質指数<br><small>(27年=100)</small> | 前期比<br><small>(%)</small> | パート<br>比率<br><small>(%)</small> | 名目指数<br><small>(27年=100)</small> | 前期比<br><small>(%)</small> | 実質指数<br><small>(27年=100)</small> | 前期比<br><small>(%)</small> | パート<br>比率<br><small>(%)</small> |   |
| 平成 22 年       | 0.89            | 0.52 | 95.6                                     | △ 0.8                     | 97.4                           | △ 0.1                     | -                                | -                         | -                                | -                         | -                               | -                                | -                         | -                                | -                         | -                               | - |
| 23 年          | 1.05            | 0.65 | 95.4                                     | △ 0.3                     | 98.8                           | 1.4                       | -                                | -                         | -                                | -                         | -                               | -                                | -                         | -                                | -                         | -                               | - |
| 24 年          | 1.28            | 0.80 | 95.4                                     | 0.0                       | 98.0                           | △ 0.9                     | 98.9                             | -                         | 103.7                            | -                         | 24.10                           | 98.1                             | -                         | 102.8                            | -                         | 10.08                           |   |
| 25 年          | 1.46            | 0.93 | 95.8                                     | 0.5                       | 99.2                           | 1.2                       | 98.9                             | △ 0.1                     | 103.1                            | △ 0.6                     | 24.37                           | 98.0                             | △ 0.1                     | 102.2                            | △ 0.6                     | 10.30                           |   |
| 26 年          | 1.66            | 1.09 | 99.0                                     | 3.3                       | 102.4                          | 3.2                       | 100.0                            | 1.1                       | 101.0                            | △ 2.2                     | 24.50                           | 99.8                             | 1.9                       | 100.8                            | △ 1.5                     | 10.40                           |   |
| 27 年          | 1.80            | 1.20 | 100.0                                    | 1.0                       | 100.0                          | △ 2.3                     | 100.0                            | 0.1                       | 100.0                            | △ 0.9                     | 25.40                           | 100.0                            | 0.2                       | 100.0                            | △ 0.7                     | 11.52                           |   |
| 28 年          | 2.04            | 1.36 | 99.9                                     | △ 0.1                     | 96.5                           | △ 3.5                     | 101.2                            | 1.1                       | 101.3                            | 1.3                       | 25.22                           | 100.7                            | 0.8                       | 100.8                            | 0.9                       | 11.32                           |   |
| 29 年          | 2.24            | 1.50 | 100.5                                    | 0.6                       | 98.7                           | 2.3                       | 101.7                            | 0.5                       | 101.2                            | △ 0.1                     | 25.09                           | 102.0                            | 1.3                       | 101.5                            | 0.7                       | 10.78                           |   |
| 30 年          | 2.39            | 1.61 | 101.7                                    | 1.2                       | 101.3                          | 2.6                       | 102.9                            | 1.2                       | 101.2                            | 0.0                       | 25.09                           | 103.5                            | 1.5                       | 101.8                            | 0.3                       | 10.16                           |   |
| 令和 元年         | 2.42            | 1.60 | 102.3                                    | 0.6                       | 101.5                          | 0.2                       | 102.7                            | △ 0.2                     | 100.4                            | △ 0.8                     | 25.59                           | 103.7                            | 0.2                       | 101.4                            | △ 0.4                     | 10.28                           |   |
| 平成 31 年 1～3 月 | 2.44            | 1.63 | 101.9                                    | △ 0.3                     | 101.2                          | △ 0.7                     | 102.0                            | △ 1.4                     | 99.9                             | △ 1.5                     | 25.86                           | 103.1                            | △ 1.1                     | 101.0                            | △ 1.2                     | 10.61                           |   |
| 令和 元年 4～6 月   | 2.41            | 1.62 | 102.2                                    | 0.2                       | 101.6                          | 0.4                       | 103.2                            | 1.2                       | 101.0                            | 1.1                       | 25.24                           | 104.7                            | 1.6                       | 102.5                            | 1.5                       | 10.20                           |   |
| 7～9 月         | 2.38            | 1.59 | 102.2                                    | 0.1                       | 101.0                          | △ 0.7                     | 102.1                            | △ 1.1                     | 99.8                             | △ 1.2                     | 25.57                           | 103.3                            | △ 1.3                     | 100.9                            | △ 1.6                     | 10.09                           |   |
| 10～12 月       | 2.42            | 1.57 | 102.8                                    | 0.6                       | 102.2                          | 1.2                       | 103.1                            | 1.0                       | 100.6                            | 0.8                       | 25.70                           | 104.3                            | 1.0                       | 101.7                            | 0.8                       | 10.19                           |   |
| 2 年 1～3 月     | 2.17            | 1.44 | 102.5                                    | △ 0.3                     | 101.8                          | △ 0.4                     | 102.5                            | △ 0.6                     | 99.8                             | △ 0.8                     | 25.71                           | 101.8                            | △ 2.4                     | 99.1                             | △ 2.6                     | 10.83                           |   |
| 令和 2 年 1 月    | 2.04            | 1.49 | 102.7                                    | 0.0                       | 102.4                          | 0.1                       | 102.7                            | △ 0.5                     | 99.9                             | △ 0.6                     | 25.74                           | 101.3                            | △ 1.5                     | 98.5                             | △ 1.7                     | 10.87                           |   |
| 2 月           | 2.22            | 1.45 | 102.6                                    | △ 0.2                     | 102.0                          | △ 0.4                     | 102.7                            | 0.0                       | 100.1                            | 0.2                       | 25.69                           | 102.3                            | 1.0                       | 99.7                             | 1.2                       | 10.70                           |   |
| 3 月           | 2.26            | 1.39 | 102.6                                    | 0.0                       | 101.1                          | △ 0.9                     | 102.0                            | △ 0.7                     | 99.4                             | △ 0.7                     | 25.69                           | 101.8                            | △ 0.5                     | 99.2                             | △ 0.5                     | 10.91                           |   |
| 4 月           | 1.85            | 1.32 | 102.3                                    | △ 0.3                     | 99.5                           | △ 1.6                     | 101.2                            | △ 0.8                     | 99.0                             | △ 0.4                     | 24.64                           | 100.8                            | △ 1.0                     | 98.6                             | △ 0.6                     | 10.35                           |   |
| 5 月           |                 |      | 102.3                                    | 0.0                       |                                |                           |                                  |                           |                                  |                           |                                 |                                  |                           |                                  |                           |                                 |   |
| 資料出所          | 厚生労働省「職業安定業務統計」 |      | 総務省「消費者物価指数」                             |                           | 日本銀行「企業物価指数」                   |                           | 厚生労働省「毎月勤労統計調査」                  |                           |                                  |                           |                                 |                                  |                           |                                  |                           |                                 |   |

- (注) 1 職業安定業務統計、毎月勤労統計調査の四半期別・月別の数値及び消費者物価指数の月別の数値は、季節調整値及び前期（月）比であり、国内企業物価指数の同数値は、原数値及び前期（月）比である。  
 2 毎月勤労統計調査の結果は、再集計された平成24年以降の公表値を掲載している。  
 3 求人倍率は、新規学卒者を除き、パートタイムを含んでいる。  
 4 賃金指数は、事業所規模30人以上の数値である。

## 2 有効求人倍率の推移

### (1) 有効求人倍率の推移

(単位:倍)

| 区分 | 年    | 22年  | 23年  | 24年  | 25年  | 26年  | 27年  | 28年  | 29年  | 30年  | 令和元年 | 令和2年 |      |      |      |    |
|----|------|------|------|------|------|------|------|------|------|------|------|------|------|------|------|----|
|    |      |      |      |      |      |      |      |      |      |      |      | 1月   | 2月   | 3月   | 4月   | 5月 |
| 全国 |      | 0.52 | 0.65 | 0.80 | 0.93 | 1.09 | 1.20 | 1.36 | 1.50 | 1.61 | 1.60 | 1.49 | 1.45 | 1.39 | 1.32 |    |
|    | Aランク | 0.53 | 0.67 | 0.84 | 1.00 | 1.19 | 1.28 | 1.44 | 1.52 | 1.62 | 1.60 | 1.48 | 1.44 | 1.40 | 1.32 |    |
|    | Bランク | 0.54 | 0.67 | 0.78 | 0.87 | 1.05 | 1.17 | 1.32 | 1.51 | 1.63 | 1.60 | 1.46 | 1.42 | 1.35 | 1.28 |    |
|    | Cランク | 0.56 | 0.73 | 0.89 | 1.00 | 1.16 | 1.25 | 1.42 | 1.57 | 1.68 | 1.69 | 1.56 | 1.54 | 1.47 | 1.41 |    |
|    | Dランク | 0.50 | 0.61 | 0.73 | 0.85 | 0.97 | 1.08 | 1.23 | 1.38 | 1.47 | 1.45 | 1.36 | 1.34 | 1.29 | 1.21 |    |

資料出所 厚生労働省「職業安定業務統計」

- (注) 1 各ランクにおける数値は、都道府県ごとの単純平均である。  
 2 新規学卒者を除き、パートタイムを含んでいる。  
 3 各ランクは、各年における適用ランクである。  
 4 各月の数値は季節調整値である。



## (2) 年齢別常用求人倍率の推移

(単位：倍)

| 区分    | 年齢計  | 19歳<br>以下 | 20～<br>24歳 | 25～<br>29歳 | 30～<br>34歳 | 35～<br>39歳 | 40～<br>44歳 | 45～<br>49歳 | 50～<br>54歳 | 55～<br>59歳 | 60～<br>64歳 | 65歳<br>以上 |
|-------|------|-----------|------------|------------|------------|------------|------------|------------|------------|------------|------------|-----------|
| 平成22年 | 0.48 | 2.63      | 0.54       | 0.39       | 0.40       | 0.38       | 0.42       | 0.44       | 0.48       | 0.40       | 0.34       | 1.05      |
| 23年   | 0.59 | 3.32      | 0.70       | 0.50       | 0.51       | 0.46       | 0.47       | 0.53       | 0.59       | 0.53       | 0.38       | 1.15      |
| 24年   | 0.72 | 4.56      | 0.90       | 0.61       | 0.63       | 0.57       | 0.56       | 0.65       | 0.72       | 0.70       | 0.47       | 1.11      |
| 25年   | 0.83 | 5.29      | 1.04       | 0.71       | 0.73       | 0.67       | 0.63       | 0.72       | 0.82       | 0.83       | 0.58       | 1.07      |
| 26年   | 0.97 | 6.29      | 1.23       | 0.84       | 0.87       | 0.82       | 0.74       | 0.84       | 0.96       | 1.00       | 0.71       | 1.05      |
| 27年   | 1.08 | 7.12      | 1.38       | 0.95       | 0.98       | 0.93       | 0.83       | 0.91       | 1.03       | 1.11       | 0.79       | 1.04      |
| 28年   | 1.22 | 8.03      | 1.60       | 1.11       | 1.14       | 1.10       | 0.95       | 0.98       | 1.15       | 1.23       | 0.89       | 1.07      |
| 29年   | 1.35 | 8.76      | 1.81       | 1.27       | 1.30       | 1.27       | 1.10       | 1.06       | 1.25       | 1.34       | 0.97       | 1.06      |
| 30年   | 1.45 | 9.58      | 2.02       | 1.44       | 1.47       | 1.43       | 1.25       | 1.14       | 1.31       | 1.41       | 1.02       | 0.96      |
| 令和元年  | 1.45 | 9.83      | 2.06       | 1.47       | 1.52       | 1.49       | 1.32       | 1.15       | 1.28       | 1.39       | 0.98       | 0.86      |

資料出所 厚生労働省「職業安定業務統計」

(注) 新規学卒者、臨時・季節労働者を除き、常用的パートタイムを含んでいる。

### 3 賃金・労働時間の推移

#### (1) 賃金

##### イ 賃金（現金給与総額・定期給与額）増減率の推移

| 区分     |          | 年 | 25年              | 26年              | 27年            | 28年          | 29年            | 30年              | 令和元年             | 令和2年             |                  |                  |                  |
|--------|----------|---|------------------|------------------|----------------|--------------|----------------|------------------|------------------|------------------|------------------|------------------|------------------|
|        |          |   |                  |                  |                |              |                |                  |                  | 1月               | 2月               | 3月               | 4月               |
| 現金給与総額 | 30人以上    |   | △ 0.1            | 1.1              | 0.1            | 1.1          | 0.5            | 1.2              | △ 0.2            | 0.7              | 0.7              | △ 0.1            | △ 1.0            |
|        | 500人以上   |   | △ 0.9            | 0.1              | △ 0.2          | 0.5          | 0.0            | 4.0              | △ 1.1            | 1.6              | 1.8              | 0.1              | △ 0.4            |
|        | 100～499人 |   | △ 0.4            | 0.4              | 0.1            | 0.9          | △ 0.2          | 2.4              | 0.1              | △ 0.4            | △ 0.1            | △ 2.1            | △ 1.1            |
|        | 30～99人   |   | △ 0.3            | 1.1              | △ 0.2          | 1.4          | 1.4            | △ 0.9            | △ 0.5            | 0.6              | 0.5              | 1.0              | △ 2.1            |
|        | 5～29人    |   | △ 0.2            | 0.0              | 1.0            | 0.3          | 1.0            | △ 0.7            | △ 0.1            | 2.3              | 1.3              | 1.0              | 0.6              |
| 定期給与額  | 30人以上    |   | △ 0.7<br>(△ 0.9) | 0.3<br>(0.0)     | 0.5<br>(0.6)   | 0.6<br>(0.6) | 0.4<br>(0.6)   | 0.7<br>(0.7)     | 0.1<br>(0.1)     | 0.4<br>(0.7)     | 0.3<br>(0.6)     | △ 0.4<br>(0.1)   | △ 1.2<br>(△ 0.1) |
|        | 500人以上   |   | △ 1.5<br>(△ 1.6) | △ 0.8<br>(△ 1.2) | 0.0<br>(△ 0.1) | 0.5<br>(0.6) | △ 0.1<br>(0.1) | 3.0<br>(3.1)     | △ 0.3<br>(△ 0.2) | 1.3<br>(1.5)     | 0.9<br>(1.2)     | 0.1<br>(0.4)     | △ 0.4<br>(1.1)   |
|        | 100～499人 |   | △ 0.7<br>(△ 0.9) | △ 0.3<br>(△ 0.6) | 0.4<br>(0.7)   | 0.3<br>(0.3) | △ 0.1<br>(0.1) | 2.0<br>(2.2)     | 0.2<br>(0.4)     | △ 0.5<br>(△ 0.4) | △ 0.6<br>(△ 0.6) | △ 0.8<br>(△ 0.7) | △ 2.2<br>(△ 1.5) |
|        | 30～99人   |   | △ 1.1<br>(△ 1.3) | 0.6<br>(0.5)     | 0.5<br>(0.3)   | 0.6<br>(0.7) | 1.1<br>(1.0)   | △ 1.1<br>(△ 1.3) | △ 0.6<br>(△ 0.7) | 0.2<br>(0.9)     | 0.1<br>(0.7)     | △ 0.8<br>(△ 0.1) | △ 1.6<br>(△ 0.2) |
|        | 5～29人    |   | △ 0.4<br>(△ 0.7) | △ 0.3<br>(△ 0.4) | 0.4<br>(0.2)   | 0.1<br>(0.2) | 1.0<br>(0.7)   | △ 0.6<br>(△ 0.5) | △ 0.2<br>(△ 0.1) | 1.7<br>(1.6)     | 1.1<br>(0.9)     | 1.1<br>(1.2)     | △ 0.1<br>(0.6)   |

資料出所 厚生労働省「毎月勤労統計調査」

- (注) 1 再集計された平成24年以降の公表値を掲載している。  
 2 各年（月）の数値は、指数の対前年（同月）増減率である。  
 3 （ ）内の数値は所定内給与額についての増減率である。

ロ パートタイム労働者比率の推移

| 区分        |          | 年 | 24年   | 25年   | 26年   | 27年   | 28年   | 29年   | 30年   | 令和元年  | 令和2年  |       |       |       |
|-----------|----------|---|-------|-------|-------|-------|-------|-------|-------|-------|-------|-------|-------|-------|
|           |          |   |       |       |       |       |       |       |       |       | 1月    | 2月    | 3月    | 4月    |
| パート<br>比率 | 30人以上    |   | 24.10 | 24.37 | 24.50 | 25.40 | 25.22 | 25.09 | 25.09 | 25.59 | 25.74 | 25.69 | 25.69 | 24.64 |
|           | 500人以上   |   | 15.92 | 16.30 | 16.67 | 17.31 | 17.06 | 16.63 | 15.85 | 16.03 | 16.02 | 15.96 | 15.70 | 14.97 |
|           | 100～499人 |   | 22.88 | 23.29 | 23.72 | 24.93 | 24.46 | 24.99 | 24.60 | 24.78 | 25.39 | 25.18 | 25.26 | 24.30 |
|           | 30～99人   |   | 28.68 | 29.12 | 29.19 | 30.12 | 30.39 | 29.95 | 30.28 | 31.47 | 31.43 | 31.52 | 31.59 | 30.33 |
|           | 5～29人    |   | 35.41 | 36.47 | 36.91 | 37.23 | 37.80 | 37.90 | 39.06 | 39.78 | 40.14 | 40.03 | 39.67 | 38.72 |

資料出所 厚生労働省「毎月勤労統計調査」

(注) 再集計された平成24年以降の公表値を掲載している。

## ハ 初任給の上昇額・率の推移

上段：上昇額（単位：円） 下段：上昇率（単位：%）

| 区分<br>年度 | 高校卒         |             |             |             | 高専卒<br>(技術) | 短大卒<br>(事務) | 大学卒         |             |             |             | 大学院<br>(修士)<br>卒 |
|----------|-------------|-------------|-------------|-------------|-------------|-------------|-------------|-------------|-------------|-------------|------------------|
|          | (事務・技術)     |             |             | (現業)        |             |             | (事務・技術)     |             |             |             |                  |
|          | 一律          | 差あり         |             |             |             |             | 一律          | 差あり         |             |             |                  |
|          |             | 基幹職         | 補助職         |             |             |             |             | 基幹職         | 補助職         |             |                  |
| 平成22年度   | 62<br>0.0   | 0<br>0.0    | 0<br>0.0    | 26<br>0.0   | 70<br>0.0   | 98<br>0.1   | 108<br>0.1  | 179<br>0.1  | 83<br>0.0   | 68<br>0.0   |                  |
| 23年度     | 178<br>0.1  | 52<br>0.0   | 51<br>0.0   | 150<br>0.1  | 161<br>0.1  | 266<br>0.2  | 239<br>0.1  | 86<br>0.0   | 98<br>0.1   | 303<br>0.1  |                  |
| 24年度     | 140<br>0.1  | 161<br>0.1  | 91<br>0.1   | 72<br>0.0   | 91<br>0.1   | 125<br>0.1  | 207<br>0.1  | 232<br>0.1  | 30<br>0.0   | 176<br>0.1  |                  |
| 25年度     | 141<br>0.1  | 187<br>0.1  | 125<br>0.1  | 38<br>0.0   | 153<br>0.1  | 223<br>0.1  | 132<br>0.1  | 461<br>0.2  | 175<br>0.1  | 161<br>0.1  |                  |
| 26年度     | 702<br>0.4  | 569<br>0.3  | 544<br>0.3  | 736<br>0.5  | 842<br>0.5  | 655<br>0.4  | 806<br>0.4  | 601<br>0.3  | 464<br>0.3  | 787<br>0.4  |                  |
| 27年度     | 1239<br>0.8 | 904<br>0.5  | 706<br>0.4  | 1151<br>0.7 | 1579<br>0.9 | 1342<br>0.8 | 1574<br>0.8 | 1933<br>0.9 | 1318<br>0.7 | 1875<br>0.9 |                  |
| 28年度     | 824<br>0.5  | 582<br>0.3  | 616<br>0.4  | 748<br>0.5  | 995<br>0.5  | 767<br>0.4  | 880<br>0.4  | 1263<br>0.6 | 631<br>0.3  | 1153<br>0.5 |                  |
| 29年度     | 1093<br>0.7 | 565<br>0.3  | 532<br>0.3  | 834<br>0.5  | 966<br>0.5  | 851<br>0.5  | 1109<br>0.5 | 1132<br>0.5 | 745<br>0.4  | 930<br>0.4  |                  |
| 30年度     | 1361<br>0.8 | 2618<br>1.6 | 2385<br>1.5 | 1386<br>0.8 | 1660<br>0.9 | 1493<br>0.8 | 1637<br>0.8 | 2171<br>1.0 | 1511<br>0.8 | 1707<br>0.8 |                  |
| 令和元年度    | 1670<br>1.0 | 1737<br>1.0 | 1641<br>1.0 | 1613<br>1.0 | 1490<br>0.8 | 1642<br>0.9 | 1544<br>0.7 | 1251<br>0.6 | 1041<br>0.6 | 1569<br>0.7 |                  |
| 2年度      | 1255<br>0.7 | 800<br>0.5  | 927<br>0.6  | 1088<br>0.6 | 1243<br>0.7 | 1158<br>0.6 | 1143<br>0.5 | 1605<br>0.7 | 1434<br>0.8 | 1466<br>0.6 |                  |

資料出所 労務行政研究所「労政時報」

- (注) 1 上昇額・率は、それぞれの調査年度において付帯的に調査した前年度の初任給をもとに算出したものである。  
 2 調査対象は、東証第1部上場企業と生命保険、新聞、出版でこれに匹敵する大手企業を加えたものである。  
 3 令和2年度は速報値。

## (2) 賃金・労働時間

### イ 賃金・労働時間指数の推移①

| 年・期      | 指数（平成27年=100） |       |         |       |                |     | 実数（参考）  |         |                |
|----------|---------------|-------|---------|-------|----------------|-----|---------|---------|----------------|
|          | 所定内給与         |       | 所定内労働時間 |       | 時間当たり<br>所定内給与 |     | 所定内給与   | 所定内労働時間 | 時間当たり<br>所定内給与 |
|          | ①             | 前年比   | ②       | 前年比   | ①/②            | 前年比 | ③       | ④       | ③/④            |
|          |               | (%)   |         | (%)   |                | (%) | (円)     | (時間)    | (円)            |
| 平成24年    | 100.3         | —     | 102.0   | —     | 98.3           | —   | 267,313 | 138.5   | 1,930          |
| 25年      | 99.4          | △ 0.9 | 100.7   | △ 1.3 | 98.7           | 0.4 | 266,860 | 136.9   | 1,949          |
| 26年      | 99.4          | 0.0   | 100.1   | △ 0.5 | 99.3           | 0.6 | 268,881 | 136.3   | 1,973          |
| 27年      | 100.0         | 0.6   | 100.0   | △ 0.1 | 100.0          | 0.7 | 265,540 | 135.8   | 1,955          |
| 28年      | 100.6         | 0.6   | 100.0   | 0.0   | 100.6          | 0.6 | 267,210 | 135.8   | 1,968          |
| 29年      | 101.2         | 0.6   | 99.9    | △ 0.1 | 101.3          | 0.7 | 268,736 | 135.7   | 1,980          |
| 30年      | 101.9         | 0.7   | 99.3    | △ 0.6 | 102.6          | 1.3 | 270,694 | 134.9   | 2,007          |
| 令和元年     | 102.0         | 0.1   | 97.2    | △ 2.1 | 104.9          | 2.3 | 270,912 | 132.1   | 2,051          |
| 30年1～3月  | 101.0         | 0.4   | 96.2    | △ 1.5 | 105.0          | 2.0 | 268,138 | 130.7   | 2,052          |
| 4～6月     | 102.2         | 0.6   | 101.1   | △ 0.5 | 101.1          | 1.1 | 271,342 | 137.3   | 1,976          |
| 7～9月     | 102.1         | 0.7   | 99.0    | △ 0.7 | 103.1          | 1.4 | 271,178 | 134.5   | 2,016          |
| 10～12月   | 102.4         | 1.1   | 100.9   | 0.2   | 101.5          | 0.9 | 272,099 | 137.0   | 1,987          |
| 31年1～3月  | 101.0         | 0.0   | 94.6    | △ 1.7 | 106.8          | 1.7 | 268,100 | 128.5   | 2,087          |
| 令和元年4～6月 | 102.3         | 0.1   | 98.1    | △ 3.0 | 104.3          | 3.2 | 271,732 | 133.2   | 2,040          |
| 7～9月     | 102.3         | 0.2   | 97.7    | △ 1.3 | 104.7          | 1.5 | 271,565 | 132.7   | 2,046          |
| 10～12月   | 102.5         | 0.1   | 98.5    | △ 2.4 | 104.1          | 2.5 | 272,226 | 133.8   | 2,034          |
| 2年1～3月   | 101.4         | 0.4   | 94.2    | △ 0.4 | 107.6          | 0.8 | 269,373 | 127.9   | 2,106          |

資料出所 厚生労働省「毎月勤労統計調査」

(注) 1 再集計された平成24年以降の公表値を掲載している。

2 事業所規模30人以上、調査産業計の数値である。

3 四半期の実数値及び時間当たり所定内給与は、労働基準局賃金課にて算出。

## イ 賃金・労働時間指数の推移②

| 年・期      | 指数（平成27年=100） |       |         |       |                |     | 実数（参考）  |         |                |
|----------|---------------|-------|---------|-------|----------------|-----|---------|---------|----------------|
|          | 所定内給与         |       | 所定内労働時間 |       | 時間当たり<br>所定内給与 |     | 所定内給与   | 所定内労働時間 | 時間当たり<br>所定内給与 |
|          | ①             | 前年比   | ②       | 前年比   | ①/②            | 前年比 | ③       | ④       | ③/④            |
|          |               | (%)   |         | (%)   |                | (%) | (円)     | (時間)    | (円)            |
| 平成24年    | 100.9         | —     | 102.8   | —     | 98.2           | —   | 208,918 | 134.0   | 1,559          |
| 25年      | 100.2         | △ 0.7 | 101.3   | △ 1.5 | 98.9           | 0.8 | 207,560 | 132.0   | 1,572          |
| 26年      | 99.8          | △ 0.4 | 100.6   | △ 0.7 | 99.2           | 0.3 | 206,720 | 131.1   | 1,577          |
| 27年      | 100.0         | 0.2   | 100.0   | △ 0.6 | 100.0          | 0.8 | 207,165 | 130.3   | 1,590          |
| 28年      | 100.2         | 0.2   | 98.9    | △ 1.0 | 101.2          | 1.2 | 207,447 | 128.9   | 1,609          |
| 29年      | 100.9         | 0.7   | 98.3    | △ 0.6 | 102.6          | 1.4 | 208,956 | 128.2   | 1,630          |
| 30年      | 100.4         | △ 0.5 | 97.0    | △ 1.3 | 103.5          | 0.8 | 207,902 | 126.4   | 1,645          |
| 令和元年     | 100.3         | △ 0.1 | 94.7    | △ 2.4 | 105.9          | 2.3 | 207,780 | 123.5   | 1,682          |
| 30年1～3月  | 99.7          | 0.0   | 94.5    | △ 1.3 | 105.5          | 1.3 | 206,443 | 123.1   | 1,677          |
| 4～6月     | 101.1         | △ 0.3 | 98.9    | △ 1.1 | 102.2          | 0.8 | 209,373 | 128.8   | 1,625          |
| 7～9月     | 100.3         | △ 0.8 | 96.7    | △ 1.8 | 103.7          | 1.1 | 207,816 | 125.9   | 1,650          |
| 10～12月   | 100.4         | △ 0.8 | 98.0    | △ 1.2 | 102.4          | 0.4 | 207,973 | 127.6   | 1,629          |
| 31年1～3月  | 98.8          | △ 0.9 | 92.2    | △ 2.4 | 107.2          | 1.6 | 204,581 | 120.2   | 1,702          |
| 令和元年4～6月 | 100.4         | △ 0.7 | 95.4    | △ 3.5 | 105.2          | 3.0 | 207,985 | 124.3   | 1,673          |
| 7～9月     | 100.9         | 0.6   | 95.1    | △ 1.7 | 106.1          | 2.3 | 208,958 | 124.0   | 1,686          |
| 10～12月   | 101.1         | 0.7   | 96.1    | △ 1.9 | 105.2          | 2.7 | 209,526 | 125.3   | 1,673          |
| 2年1～3月   | 100.0         | 1.2   | 91.9    | △ 0.3 | 108.8          | 1.5 | 207,151 | 119.7   | 1,731          |

資料出所 厚生労働省「毎月勤労統計調査」

- (注) 1 再集計された平成24年以降の公表値を掲載している。  
 2 事業所規模5～29人、調査産業計の数値である。  
 3 四半期の実数値及び時間当たり所定内給与については、労働基準局賃金課にて算出。

□ 一般労働者の賃金・労働時間の推移

| 年     | 10人以上 |              |                |      | 10～99人 |              |                |      | 5～9人  |              |                |      |
|-------|-------|--------------|----------------|------|--------|--------------|----------------|------|-------|--------------|----------------|------|
|       | 所定内給与 | 所定内<br>実労働時間 | 時間当たり<br>所定内給与 | 前年比  | 所定内給与  | 所定内<br>実労働時間 | 時間当たり<br>所定内給与 | 前年比  | 所定内給与 | 所定内<br>実労働時間 | 時間当たり<br>所定内給与 | 前年比  |
|       | ①     | ②            | ①／②            |      | ③      | ④            | ③／④            |      | ⑤     | ⑥            | ⑤／⑥            |      |
| (千円)  | (時間)  | (円)          | (%)            | (千円) | (時間)   | (円)          | (%)            | (千円) | (時間)  | (円)          | (%)            |      |
| 平成22年 | 296.2 | 165          | 1,795          | 0.6  | 259.2  | 171          | 1,516          | △0.3 | 255.5 | 174          | 1,468          | △0.3 |
| 23年   | 296.8 | 166          | 1,788          | △0.4 | 257.4  | 172          | 1,497          | △1.3 | 253.9 | 174          | 1,459          | △0.6 |
| 24年   | 297.7 | 165          | 1,804          | 0.9  | 258.2  | 172          | 1,501          | 0.3  | 255.5 | 174          | 1,468          | 0.6  |
| 25年   | 295.7 | 163          | 1,814          | 0.5  | 261.5  | 170          | 1,538          | 2.5  | 259.9 | 172          | 1,511          | 2.9  |
| 26年   | 299.6 | 163          | 1,838          | 1.3  | 262.4  | 171          | 1,535          | △0.2 | 260.3 | 174          | 1,496          | △1.0 |
| 27年   | 304.0 | 164          | 1,854          | 0.8  | 264.4  | 172          | 1,537          | 0.2  | 264.6 | 174          | 1,521          | 1.7  |
| 28年   | 304.0 | 164          | 1,854          | 0.0  | 266.4  | 171          | 1,558          | 1.3  | 260.5 | 173          | 1,506          | △1.0 |
| 29年   | 304.3 | 165          | 1,844          | △0.5 | 269.0  | 171          | 1,573          | 1.0  | 262.6 | 172          | 1,527          | 1.4  |
| 30年   | 306.2 | 164          | 1,867          | 1.2  | 268.3  | 171          | 1,569          | △0.3 | 268.6 | 171          | 1,571          | 2.9  |
| 令和元年  | 307.7 | 160          | 1,923          | 3.0  | 273.2  | 168          | 1,626          | 3.6  | 270.6 | 169          | 1,601          | 1.9  |

資料出所 厚生労働省「賃金構造基本統計調査」

(注) 1 数値は、各年とも6月について調査したものであり、調査産業計である。

2 一般労働者とは、短時間労働者以外の労働者をいう。短時間労働者（平成16年以前はパートタイム労働者）とは、1日の所定労働時間又は1週の所定労働日数が一般の労働者よりも少ない労働者をいう。

3 前年比は、時間当たり所定内給与の対前年増減率である。

4 時間当たり所定内給与は、労働基準局賃金課にて算出。

## ハ 月間労働時間の動き

| 年・期    | 所定内労働時間 |       |       |       | 所定外労働時間 |        |      |        |       |        |      |        |
|--------|---------|-------|-------|-------|---------|--------|------|--------|-------|--------|------|--------|
|        | 30人以上   |       | 5～29人 |       | 30人以上   |        |      |        | 5～29人 |        |      |        |
|        | 調査産業計   |       | 調査産業計 |       | 調査産業計   |        | 製造業  |        | 調査産業計 |        | 製造業  |        |
|        |         | 前年比   |       | 前年比   |         | 前年比    |      | 前年比    |       | 前年比    |      | 前年比    |
|        | (時間)    | (%)   | (時間)  | (%)   | (時間)    | (%)    | (時間) | (%)    | (時間)  | (%)    | (時間) | (%)    |
| 平成24年  | 138.5   | -     | 134.0 | -     | 12.2    | -      | 15.8 | -      | 7.7   | -      | 10.8 | -      |
| 25年    | 136.9   | △ 1.3 | 132.0 | △ 1.5 | 12.4    | 2.7    | 16.4 | 4.2    | 8.0   | 4.6    | 10.6 | △ 1.8  |
| 26年    | 136.3   | △ 0.5 | 131.1 | △ 0.7 | 12.8    | 3.9    | 17.5 | 6.9    | 8.5   | 6.5    | 11.2 | 5.4    |
| 27年    | 135.8   | △ 0.1 | 130.3 | △ 0.6 | 12.9    | △ 1.0  | 17.6 | △ 0.4  | 8.4   | △ 2.3  | 11.4 | 1.9    |
| 28年    | 135.8   | 0.0   | 128.9 | △ 1.0 | 12.7    | △ 1.7  | 17.5 | △ 0.6  | 8.3   | △ 0.8  | 10.6 | △ 6.8  |
| 29年    | 135.7   | △ 0.1 | 128.2 | △ 0.6 | 12.7    | △ 0.1  | 17.9 | 2.4    | 8.7   | 4.7    | 11.2 | 5.4    |
| 30年    | 134.9   | △ 0.6 | 126.4 | △ 1.3 | 12.5    | △ 1.1  | 18.0 | 0.6    | 8.3   | △ 4.7  | 11.5 | 2.5    |
| 令和元年   | 132.1   | △ 2.1 | 123.5 | △ 2.4 | 12.4    | △ 1.0  | 16.7 | △ 7.5  | 8.0   | △ 3.6  | 10.0 | △ 12.5 |
| 令和2年1月 | 125.9   | 1.1   | 115.0 | 1.1   | 11.8    | △ 2.5  | 14.7 | △ 9.2  | 7.5   | 0.0    | 8.5  | △ 8.6  |
| 2月     | 127.7   | △ 1.5 | 122.0 | △ 1.3 | 12.1    | △ 3.2  | 15.9 | △ 10.2 | 7.9   | △ 2.5  | 10.0 | △ 11.5 |
| 3月     | 130.2   | △ 0.8 | 122.1 | △ 1.0 | 11.9    | △ 7.1  | 15.8 | △ 10.2 | 7.9   | △ 6.0  | 9.2  | △ 18.6 |
| 4月     | 133.3   | △ 1.7 | 122.6 | △ 4.0 | 10.6    | △ 19.1 | 13.4 | △ 23.9 | 6.8   | △ 19.0 | 7.8  | △ 29.1 |

資料出所 厚生労働省「毎月勤労統計調査」

- (注) 1 再集計された平成24年以降の公表値を掲載している。  
 2 常用労働者であり、パートタイム労働者を含んでいる。  
 3 各年(月)の前年比の数値は、指数の対前年(同月)増減率である。



## 4 春季賃上げ妥結状況

### (1) 春季賃上げ妥結状況（令和2年）

連合 第6回 回答集計結果(令和2年6月5日)

|          | 平均賃上げ方式<br>(加重平均)                                      | 個別賃金方式（1組合あたり単純平均）                                 |  |
|----------|--|--|--|
|          |  | 35歳  | 30歳  |
| 1,000人以上 | 261組合 1,037,989人<br>6,467円 (6,499円)<br>2.14% (2.14%)   | 25組合 77,944人<br>1,056円 (2,033円)<br>0.32% (0.62%)   | 27組合 108,143人<br>785円 (1,041円)<br>0.27% (0.38%)    |
| 300～999人 | 455組合 247,437人<br>5,620円 (5,696円)<br>2.09% (2.11%)     | 45組合 25,571人<br>1,374円 (2,068円)<br>0.48% (0.73%)   | 32組合 17,071人<br>2,288円 (1,160円)<br>0.95% (0.47%)   |
| 100～299人 | 609組合 111,499人<br>5,350円 (5,526円)<br>2.10% (2.19%)     | 62組合 11,081人<br>1,395円 (1,770円)<br>0.52% (0.66%)   | 54組合 9,601人<br>1,064円 (2,001円)<br>0.45% (0.83%)    |
| ～99人     | 503組合 26,226人<br>5,278円 (5,273円)<br>2.18% (2.20%)      | 64組合 3,152人<br>850円 (1,654円)<br>0.34% (0.66%)      | 71組合 3,397人<br>1,333円 (1,789円)<br>0.57% (0.78%)    |
| 規模計      | 1,828組合 1,423,151人<br>6,188円 (6,280円)<br>2.13% (2.14%) | 196組合 117,748人<br>1,169円 (1,851円)<br>0.43% (0.67%) | 184組合 138,212人<br>1,340円 (1,593円)<br>0.55% (0.66%) |

(注) 1 ( )内の数値は、令和元年6月7日付 第6回回答集計結果。

2 平均賃上げ方式は、賃上げ分が明確に分かる組合を対象に集計。

3 個別賃金方式は「純ベア」と「定昇込み」方式があるが、表中は「純ベア」方式の数値である。

### 連合(有期・短時間・契約等労働者)

第6回 回答集計結果(令和2年6月5日)

|    |                  |      | 単純平均                | 加重平均               |
|----|------------------|------|---------------------|--------------------|
|    |                  |      | 時給                  | 351組合<br>720,184人  |
|    |                  | 平均時給 | 1029.72円 (1004.31円) | 1026.58円 (994.56円) |
| 月給 | 120組合<br>32,665人 | 賃上げ額 | 4,219円 (3,798円)     | 6,339円 (4,049円)    |
|    |                  | 賃上げ率 | 2.05% (1.85%)       | 3.03% (1.97%)      |

(注) 1 ( )内の数値は、令和元年6月7日付 第6回回答集計結果。

経団連(大手企業)第1回集計(令和2年5月21日)

| 平均賃上げ方式<br>(加重平均) |   |
|-------------------|---|
| 主要21業種<br>大手251社  | 86社<br>7,297円 (8,310円)<br>2.17% (2.46%) |

(注) 1 原則として東証一部上場、従業員数500人以上の企業を対象。

2 143社(57.0%)から回答が出ているが、このうち57社は平均金額不明等のため、集計より除外。

3 ( )内の数値は、平成31年4月23日付第1回集計結果。

経団連(中小企業)第1回集計(令和2年6月12日)

| 平均賃上げ方式<br>(加重平均) |  |
|-------------------|--|
| 17業種<br>752社      | 201社<br>4,471円 (4,764円)<br>1.72% (1.87%) |

(注) 1 原則として従業員数500人未満の企業を対象。

2 204社(27.1%)から回答が出ているが、このうち3社は平均金額不明等のため、集計より除外。

3 了承、妥結を含む。

4 ( )の数値は、令和元年6月18日付第1回集計結果。

## (2) 賃上げ額・率の推移

### イ 1人当たり平均賃金の改定額及び改定率の推移

| 年       | 賃金の改定額 (円) |       | 賃金の改定率 (%) |      |
|---------|------------|-------|------------|------|
|         | 加重平均       | 単純平均  | 加重平均       | 単純平均 |
| 平成 22 年 | 3,672      | 2,862 | 1.3        | 1.1  |
| 23 年    | 3,513      | 2,762 | 1.2        | 1.0  |
| 24 年    | 4,036      | 3,344 | 1.4        | 1.2  |
| 25 年    | 4,375      | 3,911 | 1.5        | 1.5  |
| 26 年    | 5,254      | 4,093 | 1.8        | 1.5  |
| 27 年    | 5,282      | 4,231 | 1.9        | 1.7  |
| 28 年    | 5,176      | 4,559 | 1.9        | 1.8  |
| 29 年    | 5,627      | 4,920 | 2.0        | 1.9  |
| 30 年    | 5,675      | 4,952 | 2.0        | 1.9  |
| 令和 元年   | 5,592      | 5,080 | 2.0        | 1.9  |

### ロ 賃金の改定の状況、賃金の改定の決定に当たり最も重視した要素別企業割合 (令和元年)

(単位：%)

|                       | 1人当たり平均賃金を引き上げた・引き上げる企業 | 1人当たり平均賃金を引き下げた・引き下げる企業 | 賃金の改定を実施しない企業 |
|-----------------------|-------------------------|-------------------------|---------------|
| 計                     | (94.3)                  | (0.0)                   | (5.6)         |
| 企業業績                  | 100.0                   | 100.0                   | 100.0         |
| 世間相場                  | 49.7                    | 77.8                    | 42.5          |
| 雇用の維持                 | 6.8                     | -                       | 0.5           |
| 労働力の確保・定着             | 6.2                     | -                       | 1.4           |
| 物価の動向                 | 10.2                    | -                       | 5.3           |
| 物価の動向                 | 0.2                     | -                       | -             |
| 労使関係の安定               | 1.7                     | -                       | -             |
| 親会社又は関連(グループ)会社の改定の動向 | 3.8                     | -                       | 0.3           |
| 前年度の改定の実績             | 4.7                     | 22.2                    | -             |
| その他                   | 2.0                     | -                       | 1.6           |
| 重視した要素はない             | 13.6                    | -                       | 28.1          |
| 不明                    | 1.3                     | -                       | 20.3          |

資料出所 厚生労働省「賃金引上げ等の実態に関する調査」

(注) 1 1人当たり平均賃金の改定額及び改定率は、1か月当たりの1人平均所定内賃金の改定額、改定率である。

2 加重平均とは常用労働者数による加重平均、単純平均とは企業数による平均である。

資料出所 厚生労働省「賃金引上げ等の実態に関する調査特別集計」

(注) ( ) 内は全企業に占める賃金の改定状況それぞれの企業割合である。

## 5 夏季賞与・一時金妥結状況

連合第6回 回答集計結果(令和2年6月5日)

| 一時金 |      | 2020回答     |            |          | 2019回答     |            |
|-----|------|------------|------------|----------|------------|------------|
|     |      | 集計対象組合     | 対象組合員数     | (参考)昨年対比 | 集計対象組合     | 対象組合員数     |
| 夏季  | 回答月数 | 2.28ヶ月     |            |          | 2.45ヶ月     |            |
|     |      | 1,644組合    | 1,323,428人 | △0.17ヶ月  | 1,986組合    | 1,588,887人 |
|     | 回答額  | 680,033円   |            |          | 700,916円   |            |
|     |      | 1,191組合    | 742,784人   | △20,883円 | 1,268組合    | 740,650人   |
| 年間  | 回答月数 | 4.83ヶ月     |            |          | 4.86ヶ月     |            |
|     |      | 1,795組合    | 1,753,341人 | △0.03ヶ月  | 2,234組合    | 1,912,362人 |
|     | 回答額  | 1,586,314円 |            |          | 1,552,701円 |            |
|     |      | 1,086組合    | 1,045,145人 | 33,613円  | 1,207組合    | 1,068,009人 |

注 (1) △はマイナスを表す。以下同じ。

(2) 2019年回答の数値は2019年6月7日付 第6回集計結果

経団連第1回集計(令和2年6月17日)

|        | 2020年夏季 |           |        | 2019年夏季 |           |        |
|--------|---------|-----------|--------|---------|-----------|--------|
|        | 社数      | 妥結額       | 増減率(%) | 社数      | 妥結額       | 増減率(%) |
| 総平均    | 86      | 925,947   | △ 6.00 | 83      | 971,777   | △ 2.52 |
| 製造業平均  | 79      | 900,960   | △ 5.14 | 75      | 942,306   | △ 2.29 |
| 非製造業平均 | 7       | 1,079,915 | △ 9.88 | 8       | 1,340,275 | △ 3.31 |

注(1) 調査対象は主要21業種・大手257社。東証一部上場、従業員500人以上が原則。

(2) 18業種144社(56.0%)で妥結が出ているが、このうち58社は平均額不明などのため集計より除外。

(3) 数値は組合員一人当たりの加重平均(一部従業員平均含む)。

(4) 2019年夏季の数値は、2019年6月11日付第1回集計結果。調査対象は主要21業種・大手251社。

17業種116社(46.2%)で妥結が出ているが、このうち33社は平均額不明などのため集計より除外。

(5) 増減率は、各年の集計企業の前年の妥結額からの増減率を示したもの(同対象比較)。

## 6 消費者物価指数の対前年上昇率の推移（全国・ランク別）

| 区分 | 年    | 平成22年 | 23年   | 24年   | 25年 | 26年 | 27年 | 28年   | 29年 | 30年 | 令和元年 | 令和2年 |     |     |       |       |
|----|------|-------|-------|-------|-----|-----|-----|-------|-----|-----|------|------|-----|-----|-------|-------|
|    |      |       |       |       |     |     |     |       |     |     |      | 1月   | 2月  | 3月  | 4月    | 5月    |
| 全国 |      | △ 0.8 | △ 0.3 | 0.0   | 0.5 | 3.3 | 1.0 | △ 0.1 | 0.6 | 1.2 | 0.6  | 0.8  | 0.5 | 0.5 | 0.1   | 0.0   |
|    | Aランク | △ 1.0 | △ 0.5 | 0.0   | 0.4 | 3.0 | 1.2 | △ 0.1 | 0.3 | 1.1 | 0.6  | 0.6  | 0.3 | 0.2 | 0.0   | 0.2   |
|    | Bランク | △ 0.8 | △ 0.3 | 0.1   | 0.5 | 3.3 | 1.2 | △ 0.1 | 0.6 | 1.2 | 0.6  | 0.7  | 0.6 | 0.4 | 0.1   | 0.1   |
|    | Cランク | △ 0.9 | △ 0.3 | △ 0.1 | 0.4 | 3.3 | 1.0 | △ 0.1 | 0.6 | 1.2 | 0.6  | 0.8  | 0.5 | 0.4 | 0.0   | △ 0.1 |
|    | Dランク | △ 0.8 | △ 0.2 | 0.0   | 0.3 | 3.2 | 0.9 | 0.0   | 0.7 | 1.2 | 0.5  | 0.6  | 0.4 | 0.3 | △ 0.1 | △ 0.4 |

資料出所 総務省「消費者物価指数」

- (注) 1 指数は、「持家の帰属家賃を除く総合」を用いた。  
 2 各ランクの数値は都道府県の県庁所在地における指数を単純平均し、その対前年上昇率を算出したものである。  
 3 各ランクは、各年における適用ランクである。

## 7 地域別最低賃金額(時間額)、未満率及び影響率の推移

|                    | 平成22年 | 23年 | 24年 | 25年 | 26年 | 27年 | 28年  | 29年  | 30年  | 令和元年 |
|--------------------|-------|-----|-----|-----|-----|-----|------|------|------|------|
| 地域別<br>最低賃金<br>(円) | 730   | 737 | 749 | 764 | 780 | 798 | 823  | 848  | 874  | 901  |
| 未満率<br>(%)         | 1.6   | 1.7 | 2.1 | 1.9 | 2.0 | 1.9 | 2.7  | 1.7  | 1.9  | 1.6  |
| 影響率<br>(%)         | 4.1   | 3.4 | 4.9 | 7.4 | 7.3 | 9.0 | 11.1 | 11.9 | 13.8 | 16.3 |

資料出所 厚生労働省「最低賃金に関する基礎調査」

- (注) 1 最低賃金額は、全国加重平均である。  
 2 「未満率」とは、最低賃金額を改正する前に、最低賃金額を下回っている労働者割合である。  
 3 「影響率」とは、最低賃金額を改正した後に、改正後の最低賃金額を下回ることとなる労働者割合である。  
 4 事業所規模30人未満（製造業等は100人未満）を調査対象としている。

## 8 賃金構造基本統計調査特別集計による未満率及び影響率

(単位：%)

|     | 平成22年 | 23年 | 24年 | 25年 | 26年 | 27年 | 28年 | 29年 | 30年 | 令和元年 |
|-----|-------|-----|-----|-----|-----|-----|-----|-----|-----|------|
| 未満率 | 1.5   | 1.8 | 1.8 | 2.0 | 1.9 | 1.9 | 1.5 | 1.5 | 1.6 | 1.9  |
| 影響率 | 2.6   | 2.5 | 2.8 | 3.6 | 3.6 | 4.0 | 4.5 | 4.9 | 5.1 | 6.0  |

資料出所 厚生労働省「賃金構造基本統計調査特別集計」

- (注) 1 「未満率」とは、最低賃金を改正する前に、最低賃金を下回っている労働者割合である。
- 2 「影響率」とは、最低賃金を改正した後に、改正後の最低賃金を下回ることとなる労働者割合である。
- 3 賃金構造基本統計調査の調査対象事業所には、事業所規模1～4人は含まれていない。

未満率及び影響率のイメージ図

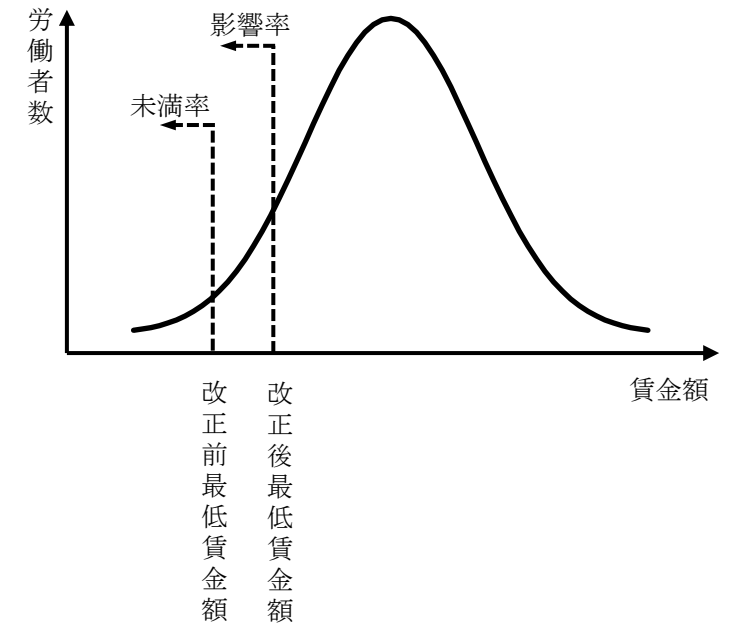

※曲線は、賃金額を横軸にとったときの労働者分布を表している。

## 9 地域別最低賃金と賃金水準との関係（一般労働者）

| 項目<br>年 | 地域別最低賃金<br>(全国加重平均額) | 一般労働者（男女計）         |                   |                         |             |                    |                   |                         |             |
|---------|----------------------|--------------------|-------------------|-------------------------|-------------|--------------------|-------------------|-------------------------|-------------|
|         |                      | 産業計・企業規模10人以上      |                   |                         |             | 産業計・企業規模10～99人     |                   |                         |             |
|         | 時間額<br>①             | 所定内給与<br>(月額)<br>② | 所定内<br>実労働時間<br>③ | 時間当たり<br>所定内給与<br>④=②/③ | 時間額比<br>①/④ | 所定内給与<br>(月額)<br>⑤ | 所定内<br>実労働時間<br>⑥ | 時間当たり<br>所定内給与<br>⑦=⑤/⑥ | 時間額比<br>①/⑦ |
| (円)     | (千円)                 | (時間)               | (円)               | (%)                     | (千円)        | (時間)               | (円)               | (%)                     |             |
| 平成22年   | 730                  | 296.2              | 165               | 1,795                   | 40.7        | 259.2              | 171               | 1,516                   | 48.2        |
| 23年     | 737                  | 296.8              | 166               | 1,788                   | 41.2        | 257.4              | 172               | 1,497                   | 49.2        |
| 24年     | 749                  | 297.7              | 165               | 1,804                   | 41.5        | 258.2              | 172               | 1,501                   | 49.9        |
| 25年     | 764                  | 295.7              | 163               | 1,814                   | 42.1        | 261.5              | 170               | 1,538                   | 49.7        |
| 26年     | 780                  | 299.6              | 163               | 1,838                   | 42.4        | 262.4              | 171               | 1,535                   | 50.8        |
| 27年     | 798                  | 304.0              | 164               | 1,854                   | 43.1        | 264.4              | 172               | 1,537                   | 51.9        |
| 28年     | 823                  | 304.0              | 164               | 1,854                   | 44.4        | 266.4              | 171               | 1,558                   | 52.8        |
| 29年     | 848                  | 304.3              | 165               | 1,844                   | 46.0        | 269.0              | 171               | 1,573                   | 53.9        |
| 30年     | 874                  | 306.2              | 164               | 1,867                   | 46.8        | 268.3              | 171               | 1,569                   | 55.7        |
| 令和元年    | 901                  | 307.7              | 160               | 1,923                   | 46.9        | 273.2              | 168               | 1,626                   | 55.4        |

資料出所 厚生労働省「賃金構造基本統計調査」

(注) 時間当たり所定内給与及び時間額比は、労働基準局賃金課にて算出。

## 9 地域別最低賃金と賃金水準との関係（短時間労働者）

| 年     | 地域別最低賃金<br>(全国加重平均額) | 短時間労働者                       |             |                             |             |                              |             |                             |             |
|-------|----------------------|------------------------------|-------------|-----------------------------|-------------|------------------------------|-------------|-----------------------------|-------------|
|       |                      | 産業計・企業規模10人以上                |             |                             |             | 産業計・企業規模10～99人               |             |                             |             |
|       | 時間額<br>①             | 所定内給与<br>(時間額)<br>(男女計)<br>② | 時間額比<br>①/② | 所定内給与<br>(時間額)<br>(女性)<br>③ | 時間額比<br>①/③ | 所定内給与<br>(時間額)<br>(男女計)<br>④ | 時間額比<br>①/④ | 所定内給与<br>(時間額)<br>(女性)<br>⑤ | 時間額比<br>①/⑤ |
| (円)   | (円)                  | (%)                          | (円)         | (%)                         | (円)         | (%)                          | (円)         | (%)                         |             |
| 平成22年 | 730                  | 1,004                        | 72.7        | 979                         | 74.6        | 1,004                        | 72.7        | 970                         | 75.3        |
| 23年   | 737                  | 1,015                        | 72.6        | 988                         | 74.6        | 1,024                        | 72.0        | 988                         | 74.6        |
| 24年   | 749                  | 1,026                        | 73.0        | 1,001                       | 74.8        | 1,038                        | 72.2        | 1,002                       | 74.8        |
| 25年   | 764                  | 1,030                        | 74.2        | 1,007                       | 75.9        | 1,029                        | 74.2        | 997                         | 76.6        |
| 26年   | 780                  | 1,041                        | 74.9        | 1,012                       | 77.1        | 1,044                        | 74.7        | 1,001                       | 77.9        |
| 27年   | 798                  | 1,059                        | 75.4        | 1,032                       | 77.3        | 1,069                        | 74.6        | 1,032                       | 77.3        |
| 28年   | 823                  | 1,075                        | 76.6        | 1,054                       | 78.1        | 1,068                        | 77.1        | 1,037                       | 79.4        |
| 29年   | 848                  | 1,096                        | 77.4        | 1,074                       | 79.0        | 1,089                        | 77.9        | 1,055                       | 80.4        |
| 30年   | 874                  | 1,128                        | 77.5        | 1,105                       | 79.1        | 1,117                        | 78.2        | 1,082                       | 80.8        |
| 令和元年  | 901                  | 1,148                        | 78.5        | 1,127                       | 79.9        | 1,147                        | 78.6        | 1,115                       | 80.8        |

資料出所 厚生労働省「賃金構造基本統計調査」

(注) 時間額比は、労働基準局賃金課にて算出。



## 9 地域別最低賃金と賃金水準との関係（毎月勤労統計調査、産業計・事業所規模30人以上）

| 項目<br>年 | 地域別最低賃金<br>(全国加重平均額) | 厚生労働省「毎月勤労統計調査」    |             |                  |                       |                         |             |
|---------|----------------------|--------------------|-------------|------------------|-----------------------|-------------------------|-------------|
|         |                      | 産業計・事業所規模30人以上     |             |                  |                       |                         |             |
|         | 時間額<br>①             | 所定内給与<br>(月額)<br>② | 月間出勤日数<br>③ | 所定内<br>労働時間<br>④ | 一日当たり<br>所定内給与<br>②/③ | 時間当たり<br>所定内給与<br>⑤=②/④ | 時間額比<br>①/⑤ |
|         | (円)                  | (円)                | (日)         | (時間)             | (円)                   | (円)                     | (%)         |
| 平成24年   | 749                  | 267,313            | 19.1        | 138.5            | 13,995                | 1,930                   | 38.8        |
| 25年     | 764                  | 266,860            | 18.9        | 136.9            | 14,120                | 1,949                   | 39.2        |
| 26年     | 780                  | 268,881            | 18.9        | 136.3            | 14,227                | 1,973                   | 39.5        |
| 27年     | 798                  | 265,540            | 18.8        | 135.8            | 14,124                | 1,955                   | 40.8        |
| 28年     | 823                  | 267,210            | 18.8        | 135.8            | 14,213                | 1,968                   | 41.8        |
| 29年     | 848                  | 268,736            | 18.7        | 135.7            | 14,371                | 1,980                   | 42.8        |
| 30年     | 874                  | 270,694            | 18.6        | 134.9            | 14,553                | 2,007                   | 43.6        |
| 令和元年    | 901                  | 270,912            | 18.2        | 132.1            | 14,885                | 2,051                   | 43.9        |

資料出所 厚生労働省「毎月勤労統計調査」

- (注) 1 再集計された平成24年以降の公表値を掲載している。  
 2 常用労働者であり、パートタイム労働者を含んでいる。  
 3 一日当たり所定内給与、時間当たり所定内給与及び時間額比は労働基準局賃金課にて算出。

## 10 企業の業況判断及び収益

### (1) 日銀短観による企業の業況判断及び収益

#### イ 業況判断 (D I)

(「良い」－「悪い」・%ポイント)

|      |      | 平成29年 |    |    |     | 平成30年 |    |    |     | 平成31年 | 令和元年 |    |     |     | 令和2年3月 |  |
|------|------|-------|----|----|-----|-------|----|----|-----|-------|------|----|-----|-----|--------|--|
|      |      | 3月    | 6月 | 9月 | 12月 | 3月    | 6月 | 9月 | 12月 | 3月    | 6月   | 9月 | 12月 | 最近  | 先行き    |  |
| 規模計  | 製造業  | 8     | 11 | 15 | 19  | 18    | 17 | 16 | 16  | 7     | 3    | -1 | -4  | -12 | -22    |  |
|      | 非製造業 | 11    | 13 | 14 | 14  | 15    | 15 | 14 | 15  | 15    | 14   | 14 | 11  | 1   | -14    |  |
| 大企業  | 製造業  | 12    | 17 | 22 | 25  | 24    | 21 | 19 | 19  | 12    | 7    | 5  | 0   | -8  | -11    |  |
|      | 非製造業 | 20    | 23 | 23 | 23  | 23    | 24 | 22 | 24  | 21    | 23   | 21 | 20  | 8   | -1     |  |
| 中堅企業 | 製造業  | 11    | 12 | 17 | 19  | 19    | 20 | 15 | 17  | 7     | 5    | 2  | 1   | -8  | -20    |  |
|      | 非製造業 | 17    | 18 | 19 | 20  | 21    | 20 | 18 | 17  | 18    | 18   | 18 | 14  | 0   | -14    |  |
| 中小企業 | 製造業  | 5     | 7  | 10 | 15  | 15    | 14 | 14 | 14  | 6     | -1   | -4 | -9  | -15 | -29    |  |
|      | 非製造業 | 4     | 7  | 8  | 9   | 10    | 8  | 10 | 11  | 12    | 10   | 10 | 7   | -1  | -19    |  |

資料出所 日本銀行「全国企業短期経済観測調査」(日銀短観)

(注) 1 調査対象 調査対象企業は下表のとおりである。なお、平成30年3月調査において「平成26年経済センサス - 基礎調査」に基づく調査対象企業の見直しを行っている(前回の見直しは平成27年3月調査)。調査対象企業数は、平成30年3月調査の時点で、10,020である。

|      | 資本金         |
|------|-------------|
| 大企業  | 10億円以上      |
| 中堅企業 | 1億円以上10億円未満 |
| 中小企業 | 2千万円以上1億円未満 |

#### 2 業況判断 (D I)

- 回答企業の収益を中心とした、業況についての全般的な判断を、「最近(回答時点)の状況」および「先行き(3か月後)の状況」について、季節変動を除いた実勢ベースで、3つの選択肢(「1. 良い」、「2. さほど良くない」、「3. 悪い」)の中から1つを選び回答してもらう。
- 3つの選択肢毎の回答社数を単純集計し、全回答社数に対する「回答社数構成百分比」を算出する。  
そして、次式によりディフュージョン・インデックス(DiffusionIndex)を算出する。

$$D. I. = (\text{第1 選択肢の回答者数構成百分比}) - (\text{第3 選択肢の回答者数構成百分比})$$

## □ 経常利益増減

(前年度比・%)

|      |      | 平成29年度 | 平成30年度 | 令和元年度<br>(計画) | 令和2年度<br>(計画) |
|------|------|--------|--------|---------------|---------------|
| 規模計  | 製造業  | 16.2   | -0.3   | -12.8         | -2.8          |
|      | 非製造業 | 9.1    | 0.9    | -3.9          | -2.4          |
| 大企業  | 製造業  | 20.8   | -0.9   | -13.3         | -2.8          |
|      | 非製造業 | 14.3   | -0.1   | -4.5          | -1.2          |
| 中堅企業 | 製造業  | 1.6    | 5.8    | -4.4          | -5.0          |
|      | 非製造業 | 4.7    | 4.0    | -2.6          | -4.0          |
| 中小企業 | 製造業  | 4.0    | -1.8   | -18.1         | -0.1          |
|      | 非製造業 | -0.5   | 1.1    | -3.3          | -4.4          |

資料出所 日本銀行「全国企業短期経済観測調査」(日銀短観)

(注) 経常利益増減

回答企業の経常損益(損益計算書を作成する場合の経常損益。財務諸表等規則に準拠し、回答企業の個別決算ベース。)について、年度の実績計数、および計画(予測)計数を回答してもらい、これを単純集計し、「平成26年経済センサス-基礎調査」(総務省・経済産業省)に収録の民間企業を母集団として推計値に換算したものを、前期値と比較して率を算出する。

## ハ 売上高経常利益率

(%)

|      |      | 平成29年度 | 平成30年度 | 令和元年度<br>(計画) | 令和2年度<br>(計画) |
|------|------|--------|--------|---------------|---------------|
| 規模計  | 製造業  | 7.32   | 7.09   | 6.31          | 6.11          |
|      | 非製造業 | 5.08   | 5.01   | 4.81          | 4.70          |
| 大企業  | 製造業  | 8.52   | 8.21   | 7.26          | 7.02          |
|      | 非製造業 | 6.67   | 6.53   | 6.32          | 6.21          |
| 中堅企業 | 製造業  | 5.23   | 5.33   | 5.13          | 4.85          |
|      | 非製造業 | 3.85   | 3.88   | 3.71          | 3.55          |
| 中小企業 | 製造業  | 4.71   | 4.52   | 3.81          | 3.82          |
|      | 非製造業 | 3.55   | 3.51   | 3.39          | 3.29          |

資料出所 日本銀行「全国企業短期経済観測調査」(日銀短観)

(注) 売上高経常利益率

回答企業の総売上高(財務諸表等規則に準拠し、回答企業の個別決算ベース。)について、経常利益増減と同様の方法により母集団推計値を算出し、これで経常損益の母集団推計値を除いて、売上高経常利益率を算出する。

(参考)

(注) 1. シャドーは、景気後退期（内閣府調べ、以下同じ）。  
2. 2004年3月調査より調査対象企業等の見直しを行なったことから、2003年12月調査以前と2004年3月調査以降の計数は連続しない(2003年12月調査については、新ベースによる再集計結果を併記)。以下同じ。

▽業況判断の推移

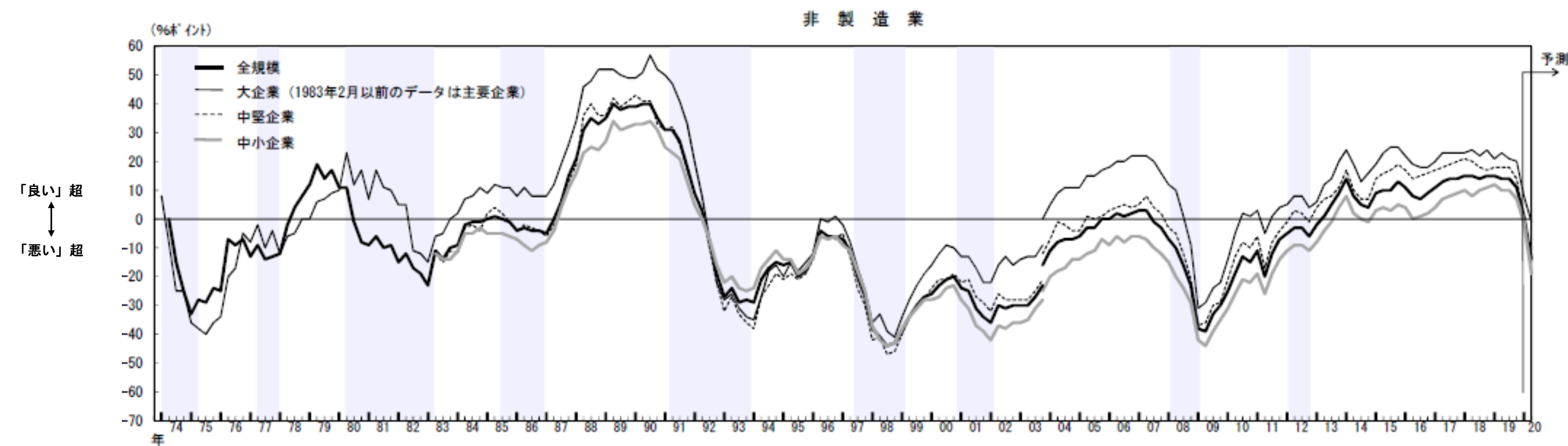
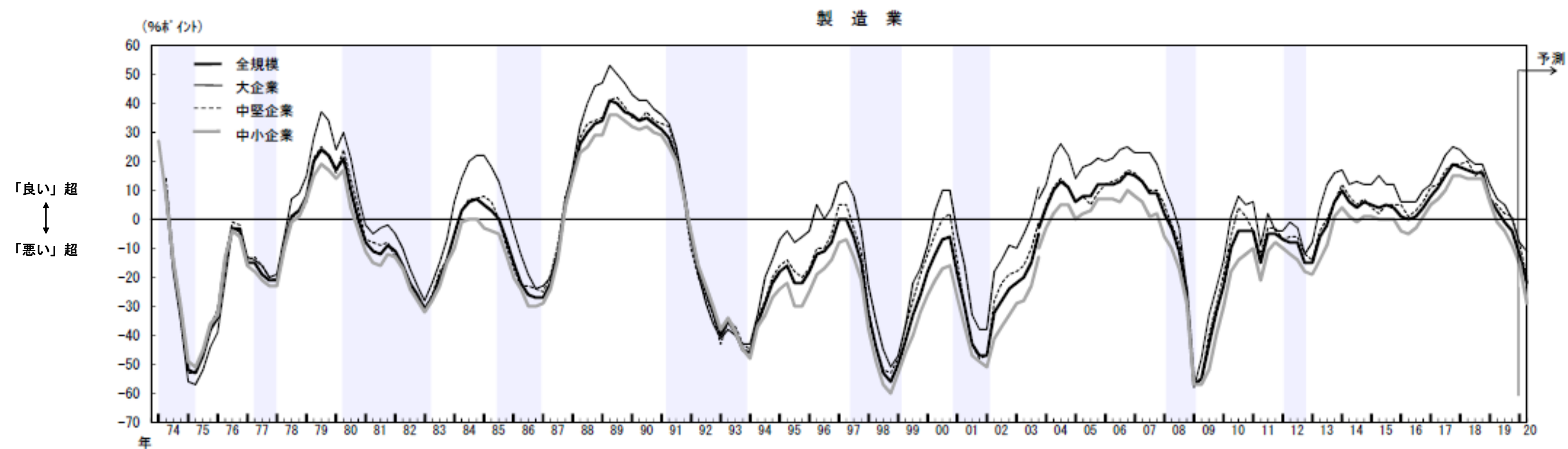

▽売上高経常利益率の推移

製造業

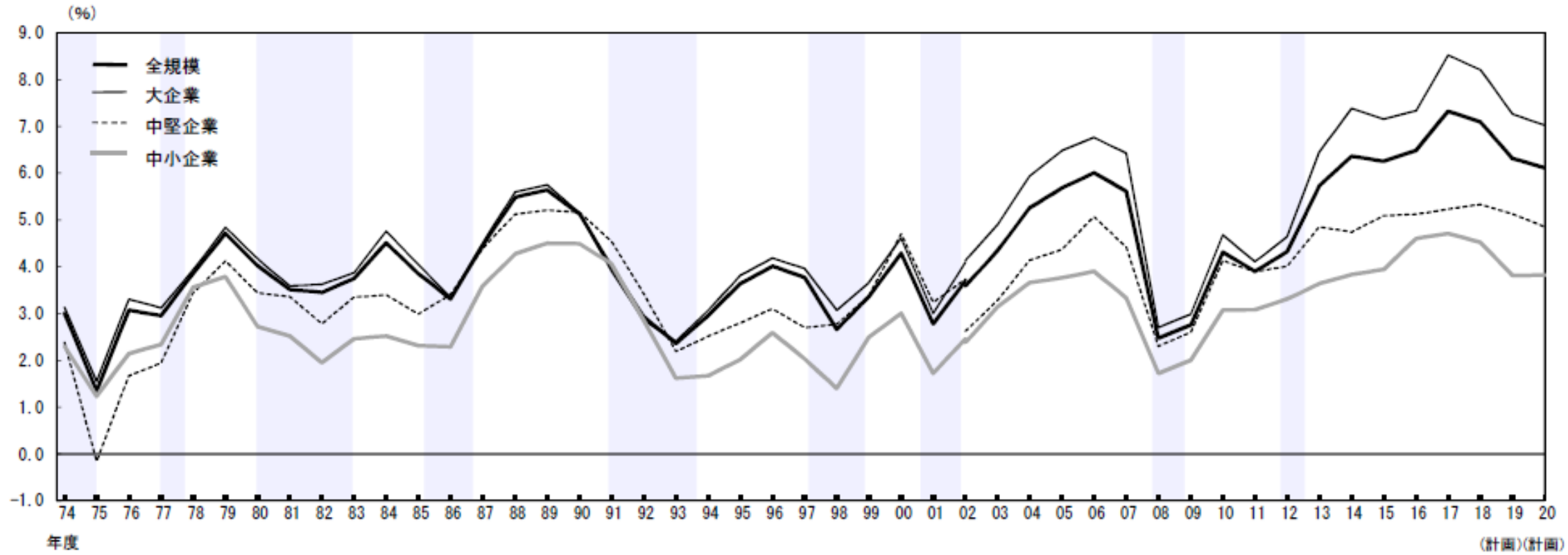

非製造業

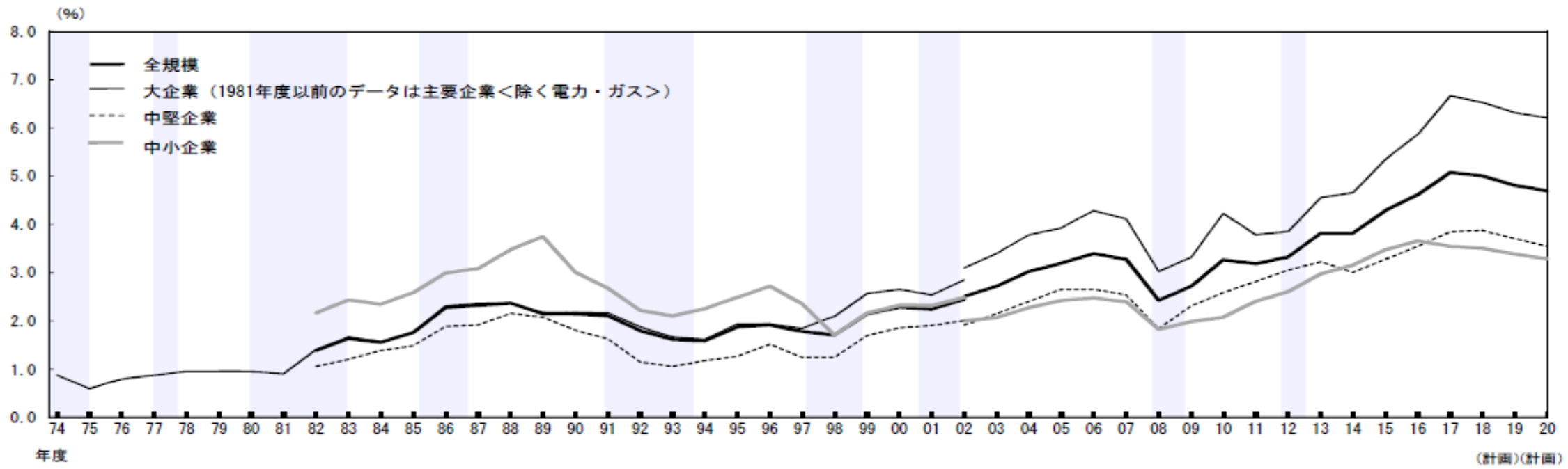

(2) 法人企業統計による企業収益

(単位：億円、%)

|          |               | 平成28年度  | 平成29年度  | 平成30年度  | 平成31年   | 令和元年    |         |         | 令和2年    |
|----------|---------------|---------|---------|---------|---------|---------|---------|---------|---------|
|          |               |         |         |         | 1～3月期   | 4～6月期   | 7～9月期   | 10～12月期 | 1～3月期   |
| 經常利益     | 規模計           | 749,872 | 835,543 | 839,177 | 222,440 | 232,325 | 173,232 | 185,759 | 151,360 |
|          | 前年同期比         | 9.9     | 11.4    | 0.4     | 10.3    | ▲ 12.0  | ▲ 5.3   | ▲ 4.6   | ▲ 32.0  |
|          | 資本金規模10億円以上   | 424,325 | 462,998 | 482,378 | 112,699 | 145,232 | 91,242  | 108,890 | 60,754  |
|          | 前年同期比         | 5.5     | 9.1     | 4.2     | 12.7    | ▲ 18.5  | ▲ 12.7  | ▲ 2.6   | ▲ 46.1  |
|          | 〃 1億円～10億円    | 111,773 | 130,045 | 136,617 | 36,484  | 28,142  | 31,407  | 29,239  | 25,788  |
|          | 前年同期比         | 11.9    | 16.3    | 5.1     | 6.9     | ▲ 3.9   | ▲ 1.3   | ▲ 10.7  | ▲ 29.3  |
|          | 〃 1,000万円～1億円 | 182,566 | 206,883 | 183,789 | 73,257  | 58,950  | 50,582  | 47,630  | 64,819  |
| 前年同期比    | 17.3          | 13.3    | ▲ 11.2  | 8.6     | 4.4     | 8.7     | ▲ 5.3   | ▲ 11.5  |         |
| 売上高經常利益率 | 規模計           | 5.2     | 5.4     | 5.5     | 6.0     | 6.7     | 5.0     | 5.3     | 4.2     |
|          | 資本金規模10億円以上   | 7.9     | 8.1     | 8.2     | 7.4     | 10.3    | 6.4     | 7.6     | 3.8     |
|          | 〃 1億円～10億円    | 4.2     | 4.5     | 4.6     | 4.8     | 4.0     | 4.2     | 3.9     | 3.5     |
|          | 〃 1,000万円～1億円 | 3.5     | 3.8     | 3.6     | 5.1     | 4.4     | 3.8     | 3.6     | 5.1     |

資料出所 財務省「法人企業統計」

(注) 金融業、保険業を除く全産業。

### (3) 中小企業景況調査による業況判断（D I）

（「好転」－「悪化」・%ポイント、前年同期比）

|       | 平成29年 |       |       |        | 平成30年 |       |       |        | 平成31年 | 令和元年  |       |        |       | 令和2年 |
|-------|-------|-------|-------|--------|-------|-------|-------|--------|-------|-------|-------|--------|-------|------|
|       | 1－3月  | 4－6月  | 7－9月  | 10－12月 | 1－3月  | 4－6月  | 7－9月  | 10－12月 | 1－3月  | 4－6月  | 7－9月  | 10－12月 | 1－3月  |      |
| 合計    | -23.2 | -15.9 | -16.9 | -17.4  | -19.3 | -16.1 | -18.5 | -18.0  | -20.1 | -17.3 | -19.7 | -23.9  | -32.6 |      |
| 製造業   | -18.3 | -11.7 | -12.1 | -7.4   | -11.7 | -9.4  | -13.4 | -12.5  | -18.2 | -17.2 | -21.9 | -25.9  | -37.3 |      |
| 建設業   | -12.3 | -8.2  | -8.2  | -5.4   | -7.1  | -6.6  | -7.9  | -3.8   | -4.3  | -1.9  | -1.9  | -3.4   | -11.6 |      |
| 卸売業   | -19.7 | -15.6 | -15.9 | -14.8  | -14.8 | -15.9 | -14.7 | -13.8  | -20.1 | -20.2 | -22.2 | -28.1  | -37.9 |      |
| 小売業   | -37.4 | -28.7 | -30.3 | -33.7  | -33.6 | -30.0 | -31.4 | -31.0  | -32.2 | -29.2 | -30.4 | -36.2  | -41.0 |      |
| サービス業 | -21.3 | -12.5 | -13.7 | -18.1  | -20.0 | -14.6 | -17.7 | -18.6  | -18.5 | -13.9 | -16.6 | -20.6  | -29.9 |      |

資料出所 中小企業庁「中小企業景況調査」

(注) 1 本調査の調査対象企業は以下のとおり（全国で約1万9千社）である。

製造業・建設業資本金3億円以下又は従業員300人以下

卸売業資本金1億円以下又は従業員100人以下

小売業資本金5千万円以下又は従業員50人以下

サービス業資本金5千万円以下又は従業員100人以下

2 「D I」とは、DiffusionIndexの略で、「増加」・「好転」したなどとする企業の割合（百分率）から、「減少」・「悪化」したなどとする企業の割合（百分率）を引いた値である。

# 業況判断DIの推移(5業種別)

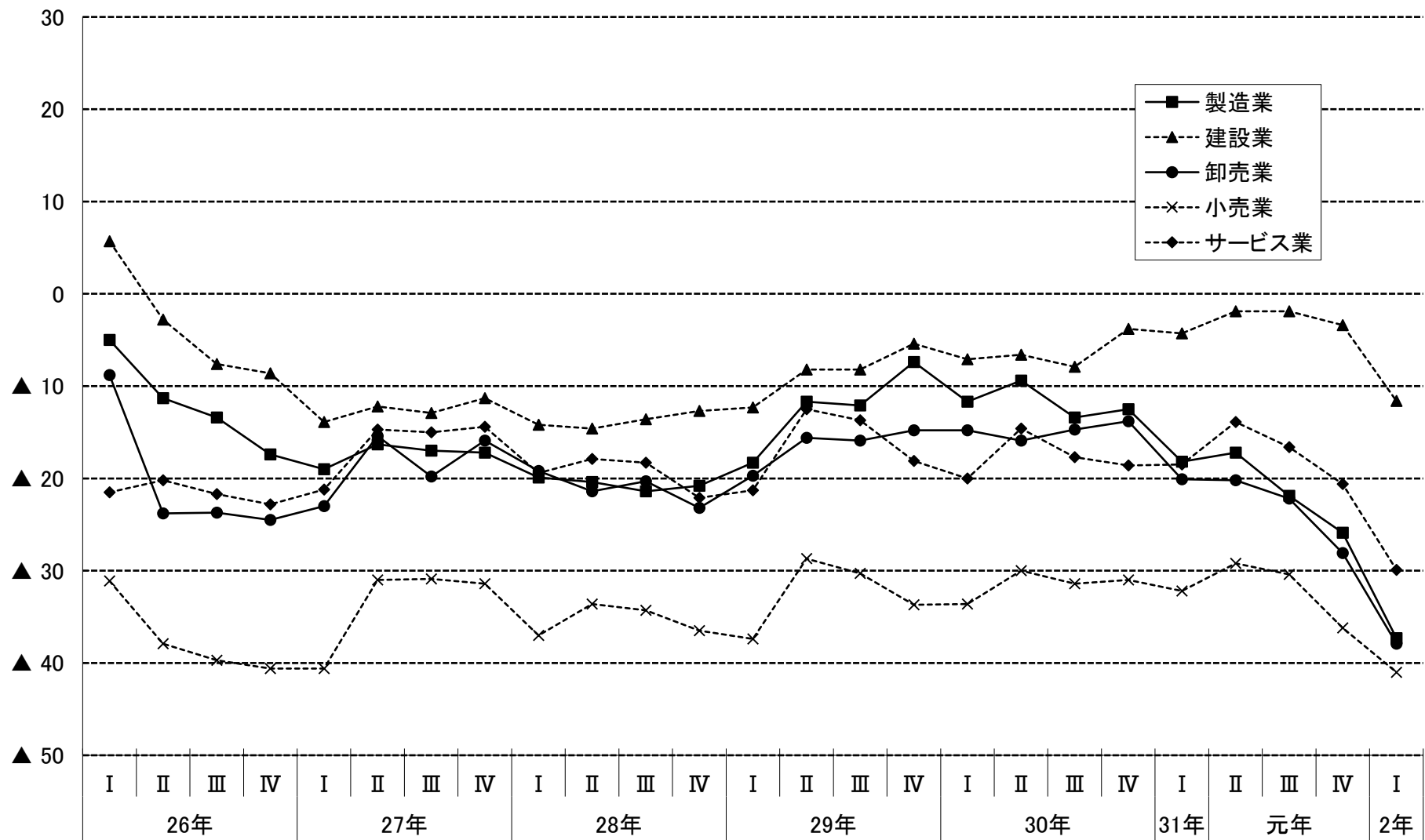

資料出所 中小企業庁「中小企業景況調査」

(期)

(年)



## 11 法人企業統計でみた労働生産性の推移

### 従業員一人当たり付加価値額の推移

(単位:万円、%)

| 年度     | 産業・資本金規模計 |       | 製造業      |       |                    |       |           |        | 非製造業     |       |                    |       |           |       |
|--------|-----------|-------|----------|-------|--------------------|-------|-----------|--------|----------|-------|--------------------|-------|-----------|-------|
|        |           |       | 資本金1億円以上 |       | 資本金1千万円以上<br>1億円未満 |       | 資本金1千万円未満 |        | 資本金1億円以上 |       | 資本金1千万円以上<br>1億円未満 |       | 資本金1千万円未満 |       |
|        |           | 前年度比  |          | 前年度比  |                    | 前年度比  |           | 前年度比   |          | 前年度比  |                    | 前年度比  |           | 前年度比  |
| 平成21年度 | 641       | 0.3   | 910      | ▲ 4.9 | 525                | ▲ 3.8 | 391       | ▲ 19.4 | 892      | ▲ 1.5 | 548                | 6.0   | 446       | ▲ 2.8 |
| 22年度   | 671       | 4.7   | 1,046    | 14.9  | 548                | 4.4   | 417       | 6.6    | 929      | 4.1   | 552                | 0.7   | 445       | ▲ 0.2 |
| 23年度   | 668       | ▲ 0.4 | 1,017    | ▲ 2.8 | 544                | ▲ 0.7 | 438       | 5.0    | 916      | ▲ 1.4 | 555                | 0.5   | 486       | 9.2   |
| 24年度   | 666       | ▲ 0.3 | 1,023    | 0.6   | 535                | ▲ 1.7 | 434       | ▲ 0.9  | 936      | 2.2   | 550                | ▲ 0.9 | 479       | ▲ 1.4 |
| 25年度   | 690       | 3.6   | 1,135    | 10.9  | 543                | 1.5   | 453       | 4.4    | 964      | 3.0   | 559                | 1.6   | 478       | ▲ 0.2 |
| 26年度   | 705       | 2.2   | 1,149    | 1.2   | 547                | 0.7   | 446       | ▲ 1.5  | 972      | 0.8   | 570                | 2.0   | 490       | 2.5   |
| 27年度   | 725       | 2.8   | 1,137    | ▲ 1.0 | 555                | 1.5   | 521       | 16.8   | 1,007    | 3.6   | 586                | 2.8   | 491       | 0.2   |
| 28年度   | 727       | 0.3   | 1,158    | 1.8   | 554                | ▲ 0.2 | 527       | 1.2    | 1,033    | 2.6   | 582                | ▲ 0.7 | 503       | 2.4   |
| 29年度   | 739       | 1.7   | 1,227    | 6.0   | 572                | 3.2   | 484       | ▲ 8.2  | 1,036    | 0.3   | 591                | 1.5   | 502       | ▲ 0.2 |
| 30年度   | 730       | ▲ 1.2 | 1,201    | ▲ 2.1 | 570                | ▲ 0.3 | 485       | 0.2    | 1,059    | 2.2   | 566                | ▲ 4.2 | 494       | ▲ 1.6 |

(資料出所) 法人企業統計 年次別調査「金融業、保険業以外の業種」

従業員一人当たり付加価値額(労働生産性) = 付加価値額 / 従業員数

「付加価値額」の算出は下記のとおり

付加価値額 = 営業純益(営業利益 - 支払利息等) + 役員給与 + 役員賞与 + 従業員給与 + 従業員賞与  
+ 福利厚生費 + 支払利息等 + 動産・不動産賃借料 + 租税公課

「従業員数」は常用者の期中平均人員と、当期中の臨時従業員(総従事時間数を常用者の1か月平均労働時間数で除したもの)との合計

# 従業員一人当たり付加価値額の推移

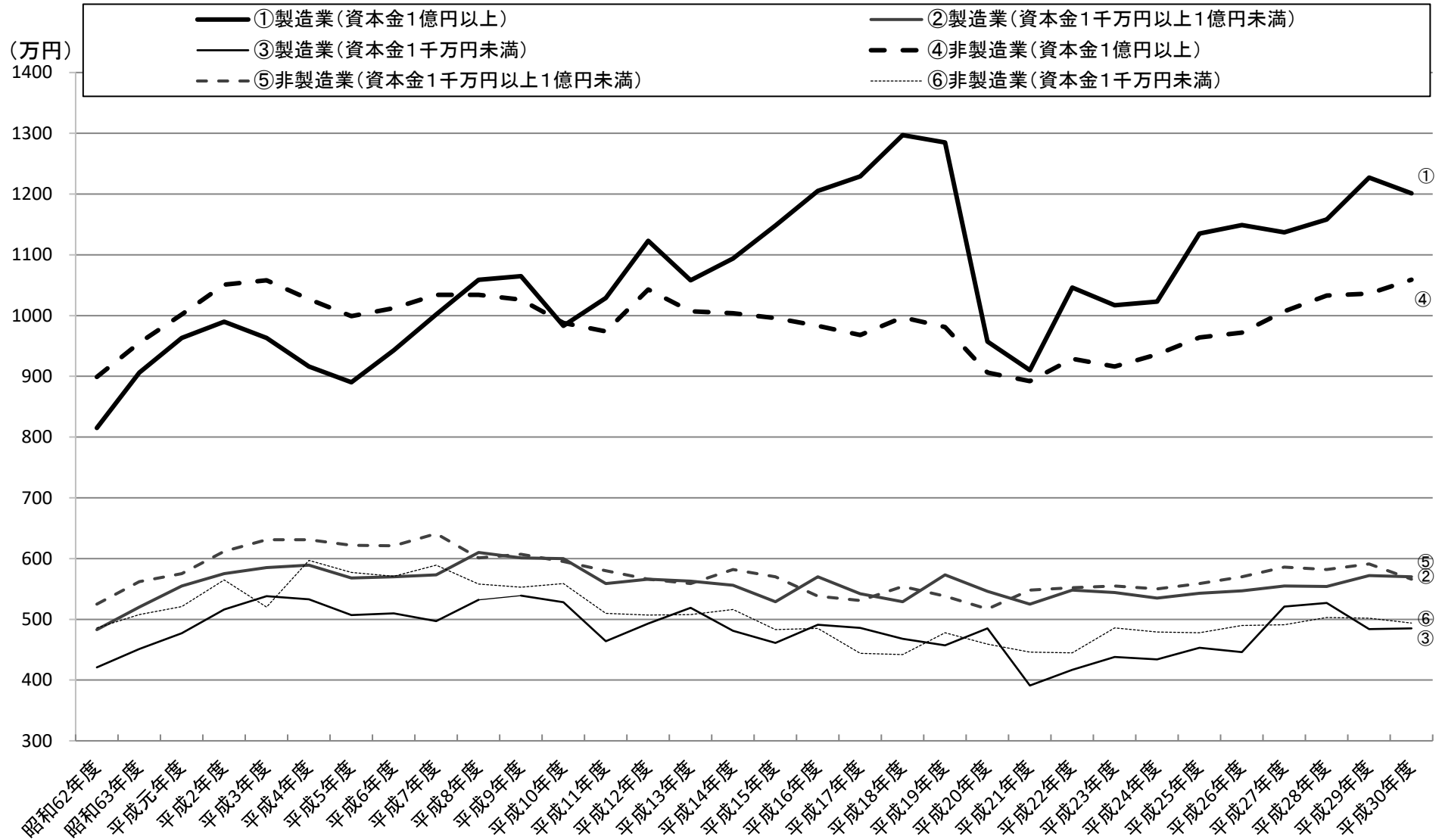

(資料出所) 法人企業統計 年次別調査「金融業、保険業以外の業種」

従業員一人当たり付加価値額(労働生産性) = 付加価値額 / 従業員数

「付加価値額」の算出は下記のとおり

[平成18年度(2006年度)調査以前]

付加価値額 = 営業純益(営業利益 - 支払利息等) + 役員給与 + 従業員給与 + 福利厚生費 + 支払利息等 + 動産・不動産賃借料 + 租税公課

[平成19年度(2007年度)調査以降]

付加価値額 = 営業純益(営業利益 - 支払利息等) + 役員給与 + 役員賞与 + 従業員給与 + 従業員賞与 + 福利厚生費 + 支払利息等 + 動産・不動産賃借料 + 租税公課

「従業員数」は常用者の期中平均人員と、当期中の臨時従業員(総従事時間数を常用者の1か月平均労働時間数で除したものの)との合計である

## Ⅱ 都道府県統計資料編

# 1 各種関連指標（都道府県別）

| ランク      | 都道府県  | 1人当たり県民所得（平成28年度） |          |      | 標準生計費（月額、平成31年4月）     |          |      | 高卒初任給（産業計、企業規模10人以上、令和元年） |       |      |            |       |    |
|----------|---|-------------------|----------|------|-----------------------|----------|------|---------------------------|-------|------|------------|-------|----|
|          |   | （千円）              | 指数       | 順位   | 4人世帯<br>（円）           | 指数       | 順位   | 男性<br>（千円）                | 女性    |      | 女性<br>（千円） | 指数    | 順位 |
|          |   |                   | （東京=100） | （位）  |                       | （東京=100） | （位）  |                           | 指数    | 順位   |            |       |    |
| A<br>ランク | 東 京<br>神 奈<br>大 阪<br>愛 知<br>埼 玉<br>千 葉  | 5,348             | 100.0    | 1    | 241,080               | 100.0    | 2    | 176.9                     | 100.0 | 3    | 180.2      | 100.0 | 1  |
|          |   | 3,180             | 59.5     | 7    | 230,090               | 95.4     | 9    | 175.4                     | 99.2  | 4    | 176.1      | 97.7  | 2  |
|          |   | 3,056             | 57.1     | 13   | 209,500               | 86.9     | 22   | 177.2                     | 100.2 | 2    | 173.5      | 96.3  | 4  |
|          |   | 3,633             | 67.9     | 2    | 221,900               | 92.0     | 12   | 171.9                     | 97.2  | 7    | 168.7      | 93.6  | 7  |
|          |   | 2,958             | 55.3     | 18   | 236,380               | 98.1     | 4    | 174.8                     | 98.8  | 5    | 171.4      | 95.1  | 5  |
|          |   | 3,020             | 56.5     | 15   | 232,270               | 96.3     | 6    | 173.5                     | 98.1  | 6    | 175.6      | 97.4  | 3  |
| B<br>ランク | 京 都<br>兵 庫<br>静 岡<br>滋 賀<br>茨 城<br>栃 木<br>広 島<br>長 野<br>富 山<br>三 重<br>山 梨                             | 2,926             | 54.7     | 22   | 186,610               | 77.4     | 38   | 170.8                     | 96.6  | 14   | 167.6      | 93.0  | 9  |
|          |   | 2,896             | 54.1     | 24   | 193,620               | 80.3     | 30   | 170.9                     | 96.6  | 13   | 170.4      | 94.6  | 6  |
|          |   | 3,300             | 61.7     | 4    | 186,882               | 77.5     | 37   | 171.3                     | 96.8  | 12   | 165.9      | 92.1  | 14 |
|          |   | 3,181             | 59.5     | 6    | 237,290               | 98.4     | 3    | 178.1                     | 100.7 | 1    | 167.2      | 92.8  | 10 |
|          |   | 3,116             | 58.3     | 10   | 204,621               | 84.9     | 24   | 171.9                     | 97.2  | 7    | 164.4      | 91.2  | 18 |
|          |   | 3,318             | 62.1     | 3    | 219,512               | 91.1     | 14   | 167.4                     | 94.6  | 23   | 158.3      | 87.8  | 30 |
|          |   | 3,068             | 57.4     | 12   | 210,215               | 87.2     | 20   | 171.8                     | 97.1  | 9    | 163.8      | 90.9  | 19 |
|          |   | 2,882             | 53.9     | 25   | 214,410               | 88.9     | 15   | 166.8                     | 94.3  | 25   | 162.1      | 90.0  | 23 |
|          |   | 3,295             | 61.6     | 5    | 195,128               | 80.9     | 28   | 169.0                     | 95.5  | 16   | 165.2      | 91.7  | 15 |
|          |   | 3,155             | 59.0     | 9    | 208,460               | 86.5     | 23   | 171.5                     | 96.9  | 11   | 168.7      | 93.6  | 7  |
|          |   | 2,873             | 53.7     | 26   | 192,910               | 80.0     | 31   | 170.2                     | 96.2  | 15   | 166.4      | 92.3  | 11 |
| C<br>ランク | 群 馬<br>岡 山<br>石 川<br>香 川<br>奈 良<br>宮 城<br>福 岡<br>山 口<br>岐 阜<br>福 井<br>北 海<br>新 潟<br>徳 島               | 3,098             | 57.9     | 11   | 211,860               | 87.9     | 18   | 168.2                     | 95.1  | 18   | 166.2      | 92.2  | 13 |
|          |   | 2,732             | 51.1     | 32   | 194,210               | 80.6     | 29   | 166.7                     | 94.2  | 27   | 160.8      | 89.2  | 25 |
|          |   | 2,908             | 54.4     | 23   | 230,670               | 95.7     | 8    | 168.2                     | 95.1  | 18   | 162.5      | 90.2  | 22 |
|          |   | 2,945             | 55.1     | 20   | 202,692               | 84.1     | 25   | 164.9                     | 93.2  | 29   | 164.5      | 91.3  | 17 |
|          |   | 2,522             | 47.2     | 40   | 255,520               | 106.0    | 1    | 171.8                     | 97.1  | 9    | 166.3      | 92.3  | 12 |
|          |   | 2,926             | 54.7     | 21   | 214,246               | 88.9     | 16   | 166.8                     | 94.3  | 25   | 158.9      | 88.2  | 29 |
|          |   | 2,800             | 52.4     | 29   | 219,680               | 91.1     | 13   | 164.1                     | 92.8  | 30   | 160.8      | 89.2  | 25 |
|          |   | 3,048             | 57.0     | 14   | 210,086               | 87.1     | 21   | 167.6                     | 94.7  | 22   | 160.1      | 88.8  | 28 |
|          |   | 2,803             | 52.4     | 28   | 232,490               | 96.4     | 5    | 168.3                     | 95.1  | 17   | 163.3      | 90.6  | 20 |
|          |   | 3,157             | 59.0     | 8    | 192,100               | 79.7     | 33   | 167.7                     | 94.8  | 21   | 163.2      | 90.6  | 21 |
|          |   | 2,949             | 55.1     | 19   | 173,636               | 72.0     | 45   | 163.6                     | 92.5  | 32   | 156.8      | 87.0  | 34 |
|          |   | 2,617             | 48.9     | 35   | 189,660               | 78.7     | 35   | 161.2                     | 91.1  | 34   | 153.6      | 85.2  | 37 |
|          |   | 2,826             | 52.8     | 27   | 196,580               | 81.5     | 27   | 167.0                     | 94.4  | 24   | 158.1      | 87.7  | 31 |
|          |   | 2,973             | 55.6     | 17   | 225,420               | 93.5     | 10   | 157.9                     | 89.3  | 42   | 157.3      | 87.3  | 32 |
| D<br>ランク | 福 島<br>大 山<br>山 形<br>愛 媛<br>島 根<br>鳥 取<br>熊 本<br>長 崎<br>高 知<br>岩 手<br>鹿 角<br>佐 賀<br>青 森<br>秋 田<br>宮 城 | 3,005             | 56.2     | 16   | 222,250               | 92.2     | 11   | 163.5                     | 92.4  | 33   | 160.7      | 89.2  | 27 |
|          |   | 2,605             | 48.7     | 36   | 174,400               | 72.3     | 44   | 165.9                     | 93.8  | 28   | 164.6      | 91.3  | 16 |
|          |   | 2,758             | 51.6     | 30   | 182,890               | 75.9     | 40   | 158.2                     | 89.4  | 41   | 154.8      | 85.9  | 35 |
|          |   | 2,656             | 49.7     | 33   | 165,250               | 68.5     | 47   | 167.9                     | 94.9  | 20   | 149.6      | 83.0  | 43 |
|          |   | 2,619             | 49.0     | 34   | 176,610               | 73.3     | 43   | 163.9                     | 92.7  | 31   | 161.2      | 89.5  | 24 |
|          |   | 2,407             | 45.0     | 45   | 184,750               | 76.6     | 39   | 158.9                     | 89.8  | 39   | 154.7      | 85.8  | 36 |
|          |   | 2,517             | 47.1     | 42   | 211,896               | 87.9     | 17   | 159.1                     | 89.9  | 37   | 157.0      | 87.1  | 33 |
|          |   | 2,519             | 47.1     | 41   | 191,810               | 79.6     | 34   | 158.3                     | 89.5  | 40   | 149.8      | 83.1  | 42 |
|          |   | 2,567             | 48.0     | 37   | 211,550               | 87.8     | 19   | 159.5                     | 90.2  | 36   | 151.3      | 84.0  | 41 |
|          |   | 2,737             | 51.2     | 31   | 192,290               | 79.8     | 32   | 153.9                     | 87.0  | 44   | 146.2      | 81.1  | 46 |
|          |   | 2,414             | 45.1     | 44   | 197,030               | 81.7     | 26   | 159.0                     | 89.9  | 38   | 153.5      | 85.2  | 38 |
|          |   | 2,509             | 46.9     | 43   | 231,110               | 95.9     | 7    | 159.9                     | 90.4  | 35   | 152.8      | 84.8  | 39 |
|          |   | 2,558             | 47.8     | 38   | 188,640               | 78.2     | 36   | 151.7                     | 85.8  | 45   | 149.4      | 82.9  | 44 |
|          |   | 2,553             | 47.7     | 39   | 168,985               | 70.1     | 46   | 150.5                     | 85.1  | 46   | 148.8      | 82.6  | 45 |
| 2,407    | 45.0  | 46                | 178,511  | 74.0 | 42                    | 157.1    | 88.8 | 43                        | 152.8 | 84.8 | 39         |       |    |
|          |   | 2,273             | 42.5     | 47   | 180,540               | 74.9     | 41   | 147.1                     | 83.2  | 47   | 142.9      | 79.3  | 47 |
| 資料出所     |   | 内閣府「県民経済計算」       |          |      | 都道府県人事委員会「給与勧告（参考資料）」 |          |      | 厚生労働省「賃金構造基本統計調査」         |       |      |            |       |    |

- (注) 1 各ランクは、平成29年度からの適用区分である（以下同じ）。  
 2 各指数については、労働基準局賃金課にて算出。  
 3 1人あたり県民所得は、平成23年基準（2008SNA）。

## 2 有効求人倍率の推移（都道府県別）

(単位：倍)

| ランク              | 都道府県 | 平成22年 | 23年  | 24年  | 25年  | 26年  | 27年  | 28年  | 29年  | 30年  | 令和元年 |
|------------------|------|-------|------|------|------|------|------|------|------|------|------|
| A<br>ラ<br>ン<br>ク | 東京都  | 0.65  | 0.82 | 1.08 | 1.33 | 1.57 | 1.75 | 2.01 | 2.08 | 2.13 | 2.10 |
|                  | 神奈川県 | 0.41  | 0.48 | 0.57 | 0.68 | 0.83 | 0.93 | 1.05 | 1.15 | 1.20 | 1.19 |
|                  | 大阪府  | 0.52  | 0.65 | 0.77 | 0.95 | 1.11 | 1.20 | 1.38 | 1.57 | 1.76 | 1.78 |
|                  | 愛知県  | 0.64  | 0.87 | 1.12 | 1.31 | 1.53 | 1.54 | 1.63 | 1.82 | 1.95 | 1.93 |
|                  | 埼玉県  | 0.41  | 0.51 | 0.57 | 0.62 | 0.74 | 0.85 | 1.04 | 1.23 | 1.33 | 1.31 |
| B<br>ラ<br>ン<br>ク | 千葉県  | 0.44  | 0.53 | 0.65 | 0.73 | 0.89 | 1.00 | 1.14 | 1.24 | 1.35 | 1.31 |
|                  | 東京都  | 0.56  | 0.65 | 0.79 | 0.90 | 1.03 | 1.16 | 1.31 | 1.50 | 1.57 | 1.60 |
|                  | 兵庫県  | 0.49  | 0.59 | 0.68 | 0.75 | 0.88 | 0.98 | 1.13 | 1.28 | 1.43 | 1.43 |
|                  | 静岡県  | 0.48  | 0.61 | 0.78 | 0.84 | 1.07 | 1.17 | 1.34 | 1.53 | 1.67 | 1.57 |
|                  | 滋賀県  | 0.50  | 0.61 | 0.66 | 0.79 | 0.96 | 1.05 | 1.17 | 1.29 | 1.38 | 1.35 |
|                  | 茨城県  | 0.48  | 0.65 | 0.79 | 0.82 | 1.05 | 1.13 | 1.24 | 1.45 | 1.60 | 1.62 |
|                  | 栃木県  | 0.50  | 0.61 | 0.79 | 0.86 | 0.97 | 1.06 | 1.18 | 1.34 | 1.43 | 1.40 |
|                  | 広島県  | 0.64  | 0.80 | 0.89 | 1.00 | 1.23 | 1.47 | 1.65 | 1.81 | 2.05 | 2.05 |
|                  | 長野県  | 0.57  | 0.72 | 0.81 | 0.87 | 1.09 | 1.25 | 1.41 | 1.60 | 1.69 | 1.60 |
| C<br>ラ<br>ン<br>ク | 富山県  | 0.68  | 0.87 | 0.98 | 1.13 | 1.36 | 1.48 | 1.60 | 1.80 | 1.96 | 1.91 |
|                  | 三重県  | 0.57  | 0.71 | 0.88 | 1.03 | 1.21 | 1.30 | 1.42 | 1.60 | 1.71 | 1.66 |
|                  | 山梨県  | 0.55  | 0.61 | 0.66 | 0.76 | 0.92 | 0.98 | 1.17 | 1.36 | 1.47 | 1.42 |
|                  | 群馬県  | 0.66  | 0.77 | 0.97 | 1.02 | 1.15 | 1.24 | 1.43 | 1.61 | 1.71 | 1.70 |
|                  | 岡山県  | 0.67  | 0.89 | 1.06 | 1.23 | 1.43 | 1.47 | 1.65 | 1.78 | 1.95 | 2.02 |
|                  | 石川県  | 0.57  | 0.81 | 0.96 | 1.12 | 1.35 | 1.48 | 1.60 | 1.85 | 1.99 | 1.95 |
|                  | 香川県  | 0.71  | 0.97 | 1.07 | 1.21 | 1.36 | 1.40 | 1.62 | 1.73 | 1.79 | 1.80 |
|                  | 奈良県  | 0.53  | 0.58 | 0.71 | 0.79 | 0.90 | 0.99 | 1.14 | 1.29 | 1.46 | 1.49 |
|                  | 宮城県  | 0.44  | 0.61 | 1.04 | 1.26 | 1.26 | 1.33 | 1.46 | 1.59 | 1.69 | 1.63 |
|                  | 福井県  | 0.46  | 0.57 | 0.70 | 0.79 | 0.96 | 1.11 | 1.32 | 1.50 | 1.60 | 1.57 |
|                  | 山梨県  | 0.61  | 0.73 | 0.86 | 0.94 | 1.08 | 1.20 | 1.39 | 1.49 | 1.58 | 1.62 |
|                  | 岐阜県  | 0.61  | 0.78 | 0.96 | 1.08 | 1.29 | 1.52 | 1.71 | 1.79 | 2.00 | 2.01 |
|                  | 福井県  | 0.79  | 1.06 | 1.18 | 1.23 | 1.47 | 1.59 | 1.82 | 2.01 | 2.07 | 2.05 |
| 和歌山県             | 0.58 | 0.71  | 0.81 | 0.89 | 0.99 | 1.05 | 1.16 | 1.27 | 1.34 | 1.41 |      |
| 北海道              | 0.41 | 0.47  | 0.59 | 0.74 | 0.86 | 0.96 | 1.04 | 1.11 | 1.18 | 1.24 |      |
| D<br>ラ<br>ン<br>ク | 新潟県  | 0.54  | 0.67 | 0.83 | 0.96 | 1.15 | 1.20 | 1.31 | 1.50 | 1.70 | 1.64 |
|                  | 徳島県  | 0.69  | 0.88 | 0.89 | 0.99 | 1.09 | 1.17 | 1.33 | 1.40 | 1.45 | 1.50 |
|                  | 福島県  | 0.42  | 0.59 | 0.96 | 1.24 | 1.41 | 1.46 | 1.42 | 1.45 | 1.51 | 1.51 |
|                  | 大分県  | 0.54  | 0.66 | 0.73 | 0.78 | 0.90 | 1.05 | 1.19 | 1.42 | 1.54 | 1.53 |
|                  | 山形県  | 0.50  | 0.64 | 0.88 | 0.99 | 1.20 | 1.21 | 1.30 | 1.54 | 1.64 | 1.54 |
|                  | 愛媛県  | 0.61  | 0.75 | 0.80 | 0.96 | 1.10 | 1.22 | 1.40 | 1.51 | 1.61 | 1.64 |
|                  | 島根県  | 0.70  | 0.85 | 0.95 | 1.05 | 1.18 | 1.24 | 1.46 | 1.61 | 1.72 | 1.70 |
|                  | 鳥取県  | 0.60  | 0.68 | 0.70 | 0.85 | 0.98 | 1.14 | 1.36 | 1.61 | 1.64 | 1.71 |
|                  | 熊本県  | 0.46  | 0.61 | 0.68 | 0.84 | 0.99 | 1.11 | 1.32 | 1.60 | 1.69 | 1.63 |
|                  | 長崎県  | 0.46  | 0.57 | 0.64 | 0.73 | 0.83 | 0.97 | 1.13 | 1.18 | 1.25 | 1.22 |
|                  | 高知県  | 0.50  | 0.59 | 0.62 | 0.72 | 0.84 | 0.93 | 1.11 | 1.18 | 1.27 | 1.29 |
|                  | 岩手県  | 0.43  | 0.54 | 0.89 | 1.03 | 1.09 | 1.19 | 1.28 | 1.40 | 1.46 | 1.39 |
|                  | 鹿児島県 | 0.44  | 0.55 | 0.65 | 0.71 | 0.75 | 0.87 | 1.02 | 1.19 | 1.31 | 1.35 |
|                  | 佐賀県  | 0.49  | 0.62 | 0.72 | 0.78 | 0.89 | 0.93 | 1.11 | 1.23 | 1.31 | 1.29 |
|                  | 青森県  | 0.35  | 0.43 | 0.59 | 0.69 | 0.80 | 0.91 | 1.08 | 1.24 | 1.30 | 1.24 |
| 秋田県              | 0.42 | 0.53  | 0.68 | 0.72 | 0.90 | 1.05 | 1.16 | 1.35 | 1.52 | 1.48 |      |
| 宮崎県              | 0.45 | 0.58  | 0.69 | 0.77 | 0.93 | 1.03 | 1.22 | 1.40 | 1.50 | 1.45 |      |
| 沖縄県              | 0.31 | 0.29  | 0.40 | 0.53 | 0.69 | 0.84 | 0.97 | 1.11 | 1.17 | 1.19 |      |

資料出所 厚生労働省「職業安定業務統計」  
 (注) 新規学卒者を除き、パートタイムを含んでいる。

### 3 失業率の推移（都道府県別）

（単位：％）

| ランク      | 都道府県 | 平成22年 | 23年 | 24年 | 25年 | 26年 | 27年 | 28年 | 29年 | 30年 | 令和元年 | 2年1月～3月 |
|----------|------|-------|-----|-----|-----|-----|-----|-----|-----|-----|------|---------|
| A<br>ランク | 東京都  | 5.5   | 4.8 | 4.5 | 4.2 | 3.8 | 3.6 | 3.2 | 2.9 | 2.6 | 2.3  | 2.6     |
|          | 神奈川県 | 4.9   | 4.5 | 4.4 | 3.9 | 3.4 | 3.3 | 3.1 | 2.7 | 2.3 | 2.1  | 2.1     |
|          | 大阪府  | 6.9   | 5.1 | 5.4 | 4.8 | 4.5 | 4.2 | 4.0 | 3.4 | 3.2 | 2.9  | 2.9     |
|          | 愛知県  | 4.3   | 3.6 | 3.7 | 3.2 | 2.7 | 2.5 | 2.4 | 2.4 | 1.7 | 1.9  | 1.8     |
|          | 埼玉県  | 5.2   | 4.7 | 4.4 | 4.1 | 3.5 | 3.2 | 3.1 | 2.9 | 2.5 | 2.3  | 2.4     |
| B<br>ランク | 千葉県  | 4.7   | 4.4 | 4.1 | 3.7 | 3.2 | 3.1 | 2.9 | 2.6 | 2.3 | 2.1  | 2.0     |
|          | 東京都  | 5.7   | 4.8 | 4.8 | 3.9 | 3.6 | 3.3 | 3.1 | 2.7 | 2.5 | 2.3  | 2.7     |
|          | 兵庫県  | 5.3   | 4.6 | 4.7 | 4.1 | 3.9 | 3.7 | 3.4 | 2.7 | 2.6 | 2.3  | 2.5     |
|          | 静岡県  | 3.9   | 3.6 | 3.3 | 3.2 | 2.8 | 2.7 | 2.5 | 2.3 | 1.9 | 2.0  | 2.0     |
|          | 滋賀県  | 4.3   | 3.7 | 4.0 | 3.0 | 2.8 | 2.2 | 2.5 | 2.0 | 2.1 | 1.9  | 2.0     |
|          | 茨城県  | 4.8   | 4.4 | 3.9 | 3.9 | 3.3 | 3.2 | 2.8 | 2.4 | 2.2 | 2.3  | 2.4     |
|          | 栃木県  | 4.7   | 4.2 | 3.7 | 3.7 | 3.2 | 3.1 | 2.7 | 2.3 | 2.0 | 2.2  | 2.1     |
|          | 広島県  | 4.1   | 3.6 | 3.6 | 3.6 | 3.2 | 3.0 | 2.8 | 2.4 | 2.4 | 2.4  | 2.3     |
|          | 長野県  | 4.0   | 3.7 | 3.5 | 3.5 | 2.9 | 2.7 | 2.5 | 2.0 | 1.7 | 1.9  | 2.1     |
|          | 富山県  | 3.8   | 3.3 | 3.0 | 2.8 | 2.6 | 2.5 | 2.3 | 2.1 | 1.8 | 1.7  | 1.8     |
| C<br>ランク | 三重県  | 4.0   | 3.5 | 3.2 | 2.9 | 2.3 | 2.2 | 2.0 | 1.8 | 1.2 | 1.2  | 1.1     |
|          | 山梨県  | 4.4   | 3.8 | 3.4 | 3.1 | 2.9 | 2.8 | 2.6 | 2.0 | 2.0 | 2.0  | 1.3     |
|          | 群馬県  | 4.7   | 4.2 | 3.4 | 3.5 | 3.0 | 2.8 | 2.5 | 2.1 | 2.0 | 2.3  | 2.3     |
|          | 山梨県  | 4.3   | 3.7 | 3.7 | 3.7 | 3.2 | 3.0 | 2.7 | 2.4 | 2.3 | 2.3  | 2.2     |
|          | 石川県  | 4.3   | 3.8 | 3.4 | 3.2 | 2.9 | 2.3 | 2.1 | 2.0 | 1.5 | 1.6  | 1.6     |
|          | 香川県  | 3.9   | 3.7 | 3.4 | 3.2 | 3.0 | 2.8 | 2.6 | 2.6 | 2.2 | 2.0  | 2.0     |
|          | 奈良県  | 4.8   | 4.5 | 4.3 | 3.8 | 3.5 | 3.2 | 3.0 | 2.6 | 2.4 | 1.9  | 2.4     |
|          | 宮城県  | 5.7   | 5.7 | 4.8 | 4.2 | 3.6 | 3.7 | 3.3 | 2.9 | 2.6 | 2.5  | 2.6     |
|          | 福井県  | 6.0   | 5.6 | 5.2 | 5.0 | 4.5 | 4.1 | 3.5 | 3.3 | 2.9 | 2.8  | 2.8     |
|          | 山梨県  | 3.9   | 3.5 | 3.5 | 3.4 | 3.0 | 2.8 | 2.4 | 2.0 | 1.8 | 1.8  | 1.3     |
| D<br>ランク | 岐阜県  | 3.7   | 3.7 | 3.4 | 3.0 | 2.5 | 2.3 | 2.1 | 1.9 | 1.4 | 1.3  | 1.2     |
|          | 福井県  | 3.3   | 3.0 | 2.6 | 2.6 | 2.4 | 1.8 | 1.9 | 1.7 | 1.4 | 1.4  | 1.4     |
|          | 和歌山県 | 4.3   | 3.8 | 3.6 | 3.1 | 2.7 | 2.4 | 2.2 | 1.8 | 1.9 | 1.6  | 2.3     |
|          | 北海道  | 5.1   | 5.2 | 5.2 | 4.6 | 4.1 | 3.5 | 3.6 | 3.3 | 2.9 | 2.6  | 2.5     |
|          | 新潟県  | 4.4   | 4.0 | 3.7 | 3.5 | 3.3 | 2.9 | 2.8 | 2.6 | 2.1 | 2.1  | 2.3     |
|          | 徳島県  | 4.7   | 4.3 | 4.1 | 3.5 | 3.3 | 3.0 | 2.7 | 2.5 | 1.9 | 1.9  | 1.9     |
|          | 福島県  | 5.2   | 4.8 | 4.0 | 3.6 | 3.1 | 3.1 | 2.7 | 2.4 | 2.1 | 2.1  | 2.2     |
|          | 山形県  | 4.6   | 4.1 | 4.0 | 3.8 | 3.3 | 2.9 | 2.5 | 2.4 | 2.2 | 2.0  | 2.0     |
|          | 愛媛県  | 4.5   | 4.3 | 3.4 | 3.1 | 2.9 | 2.7 | 2.4 | 1.9 | 1.7 | 1.7  | 2.1     |
|          | 根拠不明 | 4.6   | 4.2 | 3.8 | 3.4 | 3.2 | 2.8 | 2.6 | 2.5 | 1.7 | 1.6  | 2.0     |
| D<br>ランク | 島根県  | 3.2   | 2.9 | 2.5 | 2.8 | 2.5 | 2.6 | 1.7 | 1.1 | 1.4 | 1.9  | 1.7     |
|          | 鳥取県  | 4.2   | 4.0 | 3.7 | 3.4 | 2.7 | 2.4 | 2.3 | 2.0 | 2.0 | 2.3  | 2.0     |
|          | 熊本県  | 5.0   | 4.7 | 4.3 | 4.2 | 3.9 | 3.5 | 3.2 | 3.0 | 2.7 | 2.7  | 2.7     |
|          | 長崎県  | 5.0   | 4.6 | 4.4 | 4.2 | 3.6 | 3.2 | 2.9 | 2.6 | 2.2 | 2.2  | 2.1     |
|          | 高知県  | 5.0   | 4.3 | 3.8 | 3.3 | 3.3 | 3.0 | 3.3 | 3.0 | 2.2 | 1.9  | 2.2     |
|          | 岩手県  | 5.1   | 5.0 | 3.9 | 3.3 | 2.9 | 2.9 | 2.4 | 2.1 | 1.8 | 2.1  | 2.1     |
|          | 鹿儿岛県 | 5.1   | 4.8 | 4.5 | 4.3 | 3.9 | 3.5 | 3.5 | 2.8 | 2.8 | 2.4  | 2.1     |
|          | 佐賀県  | 4.5   | 4.2 | 3.8 | 3.4 | 3.4 | 3.0 | 3.0 | 2.1 | 2.0 | 1.8  | 2.2     |
|          | 青森県  | 6.5   | 6.2 | 5.3 | 4.9 | 4.2 | 4.2 | 3.7 | 3.1 | 2.8 | 2.7  | 3.1     |
|          | 秋田県  | 5.4   | 5.2 | 4.4 | 4.0 | 3.7 | 3.5 | 3.2 | 3.0 | 2.6 | 2.8  | 3.3     |
|          | 宮崎県  | 4.9   | 4.4 | 4.3 | 3.7 | 3.1 | 3.2 | 2.3 | 2.0 | 1.3 | 1.6  | 2.1     |
|          | 沖縄県  | 7.5   | 6.9 | 6.8 | 5.7 | 5.4 | 5.1 | 4.4 | 3.8 | 3.4 | 2.7  | 3.0     |

資料出所 総務省統計局「労働力調査都道府県別結果（モデル推計値）」

- (注) 1 数値は、労働力調査の結果を都道府県別にモデルによって推計した値。（北海道、東京都、神奈川県、愛知県、大阪府、沖縄県は比推定によって推計）  
 2 都道府県別に表章するように標本設計を行っておらず（北海道、沖縄県を除く）、標本規模も小さいことなどから、標本誤差が大きく、利用に際して注意が必要。  
 3 平成23年の岩手県、宮城県及び福島県については、補完推計値を用いて推計した値である。

## 4 賃金・労働時間の実情と推移

### (1) 賃金

#### 定期給与の推移

(円)

| ランク      | 都道府県    | 平成22年   | 23年     | 24年     | 25年     | 26年     | 27年     | 28年     | 29年     | 30年     | 令和元年 |
|----------|---------|---------|---------|---------|---------|---------|---------|---------|---------|---------|------|
| A<br>ランク | 東京都     | 370,025 | 368,745 | 363,267 | 363,982 | 365,203 | 358,963 | 357,892 | 359,255 | 361,009 | -    |
|          | 神奈川県    | 294,866 | 296,508 | 294,614 | 294,667 | 296,717 | 301,153 | 301,205 | 304,777 | 311,758 | -    |
|          | 大阪府     | 313,268 | 311,148 | 302,997 | 299,302 | 301,142 | 300,751 | 301,153 | 298,031 | 298,470 | -    |
|          | 愛知県     | 300,030 | 300,144 | 294,813 | 298,093 | 302,817 | 305,278 | 308,271 | 307,639 | 309,842 | -    |
|          | 埼玉県     | 264,825 | 264,479 | 258,803 | 258,139 | 258,451 | 250,629 | 252,467 | 255,920 | 267,493 | -    |
| B<br>ランク | 千葉県     | 265,325 | 265,866 | 264,872 | 264,107 | 260,675 | 263,354 | 264,581 | 267,512 | 271,541 | -    |
|          | 東京都     | 278,426 | 277,472 | 254,272 | 256,079 | 260,840 | 266,272 | 268,474 | 271,026 | 268,380 | -    |
|          | 兵庫県     | 270,451 | 269,795 | 270,569 | 273,212 | 276,055 | 264,311 | 268,135 | 270,601 | 282,497 | -    |
|          | 静岡県     | 282,223 | 279,999 | 276,561 | 277,713 | 279,570 | 273,188 | 274,157 | 274,839 | 274,631 | -    |
|          | 滋賀県     | 277,197 | 276,917 | 275,524 | 275,214 | 274,647 | 287,624 | 290,231 | 288,400 | 285,700 | -    |
|          | 茨城県     | 277,129 | 279,926 | 283,539 | 281,940 | 283,374 | 279,699 | 282,919 | 284,831 | 290,220 | -    |
|          | 栃木県     | 289,461 | 291,110 | 286,930 | 286,357 | 285,248 | 281,698 | 284,336 | 287,271 | 281,880 | -    |
|          | 広島県     | 281,918 | 284,236 | 266,031 | 268,011 | 273,070 | 283,560 | 286,962 | 290,002 | 288,113 | -    |
|          | 長野県     | 267,515 | 266,609 | 268,856 | 267,515 | 267,791 | 274,113 | 274,312 | 276,183 | 274,738 | -    |
|          | 富山県     | 262,341 | 263,741 | 271,069 | 271,776 | 273,590 | 271,966 | 274,810 | 273,582 | 273,646 | -    |
| C<br>ランク | 三重県     | 272,352 | 274,911 | 282,505 | 285,798 | 289,356 | 275,495 | 277,993 | 281,537 | 285,760 | -    |
|          | 山梨県     | 263,110 | 265,842 | 263,274 | 263,608 | 266,274 | 265,274 | 266,476 | 269,778 | 273,433 | -    |
|          | 群馬県     | 273,409 | 272,597 | 271,603 | 272,313 | 274,918 | 272,585 | 273,943 | 280,350 | 281,062 | -    |
|          | 山形県     | 292,057 | 291,215 | 272,858 | 276,163 | 277,928 | 281,698 | 281,316 | 285,789 | 269,311 | -    |
|          | 石川県     | 264,035 | 269,183 | 259,452 | 259,853 | 264,969 | 277,968 | 279,708 | 279,834 | 278,387 | -    |
|          | 香川県     | 265,220 | 260,499 | 267,407 | 265,193 | 267,755 | 267,766 | 266,425 | 264,928 | 275,130 | -    |
|          | 奈良県     | 261,189 | 260,024 | 252,763 | 248,688 | 249,908 | 249,529 | 247,716 | 250,719 | 246,585 | -    |
|          | 宮城県     | 266,989 | 270,835 | 269,222 | 269,445 | 276,602 | 258,084 | 259,709 | 262,283 | 269,799 | -    |
|          | 福井県     | 280,183 | 279,235 | 271,600 | 271,176 | 278,459 | 275,669 | 277,903 | 280,590 | 274,893 | -    |
|          | 山梨県     | 275,829 | 278,423 | 267,582 | 267,753 | 271,121 | 271,653 | 272,013 | 272,889 | 276,649 | -    |
|          | 岐阜県     | 267,710 | 271,148 | 256,705 | 259,943 | 266,475 | 263,763 | 263,143 | 263,730 | 257,318 | -    |
|          | 福井県     | 276,342 | 275,387 | 267,593 | 265,663 | 267,574 | 277,731 | 279,578 | 282,060 | 277,407 | -    |
|          | 和歌山県    | 254,241 | 253,986 | 254,868 | 252,935 | 255,471 | 252,886 | 252,742 | 248,307 | 256,374 | -    |
|          | 北海道     | 248,528 | 250,903 | 244,729 | 244,861 | 248,641 | 245,191 | 246,083 | 250,406 | 261,649 | -    |
|          | 新潟県     | 263,972 | 264,834 | 263,487 | 264,862 | 268,293 | 258,332 | 264,722 | 264,725 | 260,120 | -    |
| 徳島県      | 263,648 | 264,160 | 270,698 | 265,238 | 269,358 | 265,224 | 266,253 | 267,236 | 266,726 | -       |      |
| D<br>ランク | 福島県     | 260,830 | 257,111 | 270,240 | 268,199 | 269,019 | 268,838 | 270,354 | 270,462 | 270,107 | -    |
|          | 大山形県    | 252,618 | 250,767 | 254,267 | 252,865 | 255,184 | 257,000 | 258,251 | 260,744 | 253,861 | -    |
|          | 山形県     | 258,251 | 261,468 | 241,842 | 243,898 | 247,033 | 253,759 | 254,375 | 257,287 | 260,678 | -    |
|          | 愛媛県     | 248,994 | 249,696 | 253,562 | 253,740 | 255,174 | 260,265 | 262,608 | 265,117 | 250,098 | -    |
|          | 島根県     | 254,376 | 253,659 | 250,299 | 253,120 | 258,029 | 254,883 | 258,038 | 260,042 | 260,062 | -    |
|          | 鳥取県     | 240,633 | 240,372 | 245,030 | 245,068 | 248,119 | 257,030 | 259,368 | 260,374 | 251,115 | -    |
|          | 熊本県     | 253,178 | 254,541 | 253,383 | 255,504 | 258,576 | 259,804 | 260,630 | 264,275 | 257,680 | -    |
|          | 長崎県     | 253,059 | 249,457 | 238,816 | 235,905 | 238,185 | 247,421 | 247,945 | 248,937 | 244,043 | -    |
|          | 高知県     | 258,280 | 259,251 | 269,024 | 266,830 | 268,413 | 269,471 | 266,907 | 266,315 | 247,013 | -    |
|          | 岩手県     | 242,366 | 240,758 | 241,484 | 244,659 | 247,274 | 239,794 | 243,463 | 242,587 | 246,895 | -    |
|          | 鹿兒島県    | 240,041 | 240,779 | 236,194 | 233,109 | 232,759 | 226,793 | 228,372 | 230,603 | 229,388 | -    |
|          | 佐賀県     | 234,685 | 233,141 | 241,835 | 242,376 | 243,105 | 252,266 | 252,625 | 255,738 | 260,748 | -    |
|          | 青森県     | 231,280 | 231,242 | 227,437 | 228,899 | 225,811 | 237,494 | 237,202 | 237,533 | 224,896 | -    |
|          | 秋田県     | 232,283 | 230,106 | 235,258 | 234,983 | 240,652 | 240,199 | 243,525 | 249,040 | 250,851 | -    |
|          | 宮崎県     | 232,997 | 232,115 | 228,365 | 226,924 | 229,422 | 244,158 | 245,754 | 244,298 | 234,931 | -    |
| 沖縄県      | 233,064 | 233,892 | 224,699 | 226,907 | 230,525 | 235,524 | 238,662 | 240,671 | 233,588 | -       |      |

資料出所 厚生労働省「毎月勤労統計調査地方調査」

- (注) 1 事業所規模30人以上の数値である。  
2 令和元年結果は、令和2年7月公表予定。

## (2) 労働時間

常用労働者1人平均月間総実労働時間と所定外労働時間の推移（調査産業計、事業所規模30人以上）

(時間)

| ランク      | 都道府県   |          | 総実労働時間  |       |       |       |       |       |       |       |       |       | 所定外労働時間 |      |      |      |      |      |      |      |      |      |
|----------|--|----------|---|-------|-------|-------|-------|-------|-------|-------|-------|-------|---------|------|------|------|------|------|------|------|------|------|
|          |  |          | 平成22年   | 23年   | 24年   | 25年   | 26年   | 27年   | 28年   | 29年   | 30年   | 令和元年  | 平成22年   | 23年  | 24年  | 25年  | 26年  | 27年  | 28年  | 29年  | 30年  | 令和元年 |
| A<br>ランク | 東<br>神<br>奈<br>川<br>大<br>愛<br>埼<br>千                               | 京        | 150.3   | 149.5 | 152.4 | 150.1 | 149.9 | 147.7 | 146.6 | 146.7 | 146.5 | -     | 13.3    | 13.0 | 13.7 | 13.7 | 14.0 | 13.5 | 12.7 | 12.4 | 12.3 | -    |
|          |  | 阪        | 143.0   | 142.3 | 143.6 | 142.3 | 142.0 | 145.1 | 144.9 | 144.8 | 141.8 | -     | 13.1    | 13.0 | 12.0 | 12.1 | 12.7 | 13.5 | 13.1 | 12.6 | 12.6 | -    |
|          |  | 知        | 148.6   | 148.3 | 147.8 | 146.4 | 147.1 | 146.6 | 146.7 | 145.2 | 143.8 | -     | 10.9    | 11.2 | 11.9 | 11.8 | 12.6 | 12.5 | 12.5 | 12.0 | 11.5 | -    |
|          |  | 玉        | 152.0   | 151.6 | 152.0 | 150.8 | 151.2 | 151.4 | 151.7 | 151.4 | 151.5 | -     | 14.2    | 14.0 | 13.9 | 14.5 | 15.2 | 16.3 | 16.2 | 16.1 | 16.3 | -    |
|          |  | 葉        | 144.9   | 141.8 | 143.7 | 142.3 | 141.1 | 141.9 | 141.2 | 140.9 | 143.9 | -     | 11.7    | 10.3 | 11.3 | 11.2 | 11.2 | 11.8 | 11.5 | 11.5 | 12.1 | -    |
| B<br>ランク | 京<br>兵<br>静<br>滋<br>茨<br>栃<br>広<br>島<br>野<br>山<br>富<br>三<br>山      | 都        | 147.2   | 146.4 | 143.8 | 143.2 | 142.2 | 141.7 | 141.1 | 141.6 | 138.9 | -     | 11.4    | 11.2 | 12.3 | 12.8 | 12.4 | 12.3 | 11.7 | 12.0 | 10.6 | -    |
|          |  | 庫        | 146.4   | 146.8 | 147.5 | 146.0 | 146.2 | 143.0 | 142.4 | 142.1 | 143.9 | -     | 12.9    | 13.3 | 11.4 | 11.5 | 12.1 | 12.2 | 11.8 | 11.5 | 12.8 | -    |
|          |  | 岡        | 153.9   | 151.8 | 150.9 | 150.8 | 151.5 | 152.2 | 153.1 | 153.6 | 150.2 | -     | 13.7    | 13.6 | 12.2 | 12.7 | 13.5 | 14.2 | 14.5 | 14.7 | 13.4 | -    |
|          |  | 賀        | 149.4   | 149.3 | 151.4 | 149.6 | 148.0 | 148.0 | 147.0 | 147.5 | 147.3 | -     | 12.7    | 13.2 | 13.0 | 13.1 | 12.9 | 11.9 | 11.7 | 12.8 | 14.0 | -    |
|          |  | 城        | 151.8   | 151.3 | 157.7 | 156.4 | 156.4 | 151.9 | 151.2 | 151.1 | 151.5 | -     | 12.7    | 12.7 | 16.3 | 17.1 | 17.1 | 14.2 | 13.3 | 12.9 | 14.3 | -    |
|          |  | 木        | 157.3   | 156.5 | 156.9 | 155.3 | 154.3 | 153.5 | 153.9 | 154.1 | 151.6 | -     | 13.6    | 13.6 | 14.8 | 15.2 | 15.5 | 14.3 | 14.6 | 15.1 | 13.3 | -    |
|          |  | 島        | 154.0   | 153.1 | 150.5 | 150.6 | 150.3 | 154.1 | 154.8 | 154.8 | 153.3 | -     | 13.5    | 13.6 | 12.4 | 13.4 | 14.6 | 14.7 | 14.6 | 14.7 | 14.3 | -    |
|          |  | 山        | 153.1   | 152.7 | 153.7 | 153.1 | 152.8 | 152.9 | 152.4 | 152.1 | 152.0 | -     | 10.4    | 10.4 | 10.7 | 11.2 | 12.3 | 11.9 | 11.5 | 12.1 | 12.6 | -    |
|          |  | 重        | 154.9   | 155.0 | 156.1 | 154.3 | 153.1 | 157.4 | 157.4 | 156.8 | 154.8 | -     | 11.0    | 11.7 | 12.3 | 11.8 | 12.4 | 13.3 | 13.5 | 13.6 | 12.9 | -    |
|          |  | 三        | 146.9   | 147.1 | 153.0 | 153.6 | 153.0 | 149.1 | 149.9 | 149.8 | 149.2 | -     | 11.8    | 11.9 | 15.1 | 15.3 | 15.4 | 13.7 | 13.7 | 14.3 | 14.0 | -    |
| C<br>ランク | 群<br>岡<br>石<br>香<br>奈<br>宮<br>福<br>山<br>岐<br>福<br>和<br>北<br>新<br>徳 | 馬        | 152.0   | 151.3 | 155.3 | 154.3 | 154.6 | 152.6 | 152.7 | 153.3 | 154.3 | -     | 11.9    | 11.8 | 14.0 | 14.5 | 14.9 | 12.9 | 13.0 | 13.2 | 13.9 | -    |
|          |  | 山        | 159.7   | 160.6 | 158.0 | 157.7 | 157.0 | 156.2 | 154.6 | 155.7 | 150.8 | -     | 14.3    | 14.8 | 13.4 | 14.0 | 14.3 | 13.8 | 13.3 | 13.4 | 13.2 | -    |
|          |  | 川        | 154.9   | 155.0 | 151.6 | 151.2 | 150.6 | 156.4 | 156.7 | 156.1 | 154.4 | -     | 11.9    | 12.0 | 11.0 | 11.7 | 12.0 | 12.7 | 13.1 | 13.0 | 11.8 | -    |
|          |  | 良        | 153.5   | 151.9 | 155.1 | 153.0 | 153.2 | 150.4 | 150.6 | 149.8 | 150.5 | -     | 11.2    | 11.4 | 13.1 | 13.2 | 13.5 | 12.1 | 12.1 | 11.5 | 12.9 | -    |
|          |  | 城        | 142.1   | 142.1 | 144.1 | 142.3 | 141.7 | 141.0 | 139.7 | 139.6 | 137.3 | -     | 7.8     | 7.6  | 9.6  | 9.8  | 10.2 | 8.5  | 8.1  | 7.8  | 8.1  | -    |
|          |  | 岡        | 152.0   | 150.9 | 152.5 | 152.6 | 153.0 | 148.9 | 149.2 | 148.9 | 150.2 | -     | 11.5    | 11.3 | 11.8 | 12.4 | 12.9 | 12.7 | 12.6 | 12.0 | 12.3 | -    |
|          |  | 山        | 153.5   | 153.0 | 153.4 | 152.6 | 153.3 | 153.6 | 153.2 | 153.5 | 148.3 | -     | 12.1    | 11.8 | 11.6 | 12.3 | 13.1 | 13.6 | 13.5 | 14.3 | 12.6 | -    |
|          |  | 岐        | 152.4   | 151.9 | 152.5 | 151.9 | 153.4 | 151.9 | 151.5 | 151.8 | 151.6 | -     | 12.2    | 12.0 | 11.9 | 12.6 | 14.0 | 13.6 | 13.0 | 13.1 | 12.9 | -    |
|          |  | 井        | 154.1   | 153.3 | 149.9 | 149.5 | 150.8 | 151.4 | 150.4 | 149.7 | 145.7 | -     | 12.5    | 12.1 | 11.0 | 11.2 | 11.9 | 12.0 | 11.8 | 11.9 | 12.3 | -    |
|          |  | 山        | 157.3   | 155.8 | 155.7 | 155.0 | 155.5 | 154.7 | 154.7 | 154.7 | 155.5 | -     | 10.7    | 10.7 | 10.9 | 10.9 | 11.7 | 12.9 | 12.8 | 12.9 | 14.2 | -    |
|          |  | 道        | 143.9   | 144.7 | 146.8 | 145.8 | 145.8 | 149.8 | 148.7 | 146.0 | 143.6 | -     | 8.9     | 9.3  | 9.5  | 9.5  | 9.9  | 12.9 | 13.5 | 12.6 | 12.1 | -    |
|          |  | 徳        | 150.0   | 150.2 | 150.8 | 150.3 | 149.3 | 148.7 | 148.1 | 148.1 | 146.2 | -     | 10.5    | 10.6 | 10.8 | 11.5 | 11.3 | 11.0 | 10.8 | 10.7 | 10.6 | -    |
|          |  | 島        | 155.6   | 155.5 | 154.9 | 154.5 | 155.0 | 153.7 | 153.6 | 154.1 | 150.4 | -     | 11.0    | 11.1 | 11.6 | 12.0 | 12.4 | 12.8 | 12.4 | 12.3 | 11.3 | -    |
|          |  | 島        | 151.9   | 151.5 | 155.3 | 154.8 | 156.2 | 157.3 | 156.8 | 157.4 | 152.9 | -     | 10.0    | 10.0 | 10.2 | 10.6 | 11.8 | 13.2 | 13.1 | 12.8 | 13.0 | -    |
|          |  | D<br>ランク | 福<br>大<br>山<br>山<br>愛<br>島<br>鳥<br>熊<br>長<br>高<br>岩<br>手<br>鹿<br>児<br>佐<br>青<br>秋<br>宮<br>沖 | 島     | 156.1 | 154.6 | 157.1 | 157.0 | 157.3 | 160.1 | 158.2 | 158.1 | 157.9   | -    | 12.1 | 10.6 | 11.2 | 12.1 | 12.4 | 14.2 | 13.4 | 13.4 |
| 分        | 160.3  |          |   | 157.3 | 155.3 | 153.8 | 154.3 | 156.2 | 156.7 | 158.1 | 153.5 | -     | 13.9    | 13.3 | 10.4 | 10.2 | 10.9 | 12.3 | 12.6 | 13.6 | 12.5 | -    |
| 形        | 158.0  |          |   | 156.8 | 160.1 | 159.8 | 160.6 | 156.5 | 156.2 | 157.0 | 158.2 | -     | 11.7    | 11.6 | 11.8 | 12.8 | 13.7 | 12.9 | 12.5 | 13.0 | 12.8 | -    |
| 媛        | 153.0  |          |   | 152.8 | 154.7 | 153.0 | 153.3 | 154.0 | 153.7 | 153.0 | 146.9 | -     | 10.4    | 10.7 | 11.0 | 11.0 | 11.5 | 11.4 | 11.0 | 10.5 | 10.5 | -    |
| 根        | 151.6  |          |   | 151.4 | 154.8 | 155.2 | 155.7 | 153.0 | 153.6 | 155.8 | 150.7 | -     | 10.9    | 10.8 | 11.2 | 11.7 | 12.4 | 12.3 | 12.2 | 14.7 | 13.2 | -    |
| 取        | 153.1  |          |   | 152.1 | 153.4 | 152.2 | 150.6 | 153.4 | 153.8 | 154.3 | 155.1 | -     | 8.1     | 8.2  | 9.4  | 9.9  | 9.7  | 9.4  | 9.9  | 9.7  | 11.8 | -    |
| 本        | 155.4  |          |   | 155.6 | 155.3 | 155.3 | 155.0 | 152.1 | 151.2 | 153.1 | 152.3 | -     | 11.3    | 11.3 | 11.0 | 11.8 | 12.1 | 10.8 | 11.1 | 11.7 | 11.8 | -    |
| 崎        | 163.9  |          |   | 163.8 | 152.5 | 150.3 | 150.7 | 158.4 | 157.8 | 157.6 | 150.9 | -     | 15.3    | 15.0 | 11.9 | 12.2 | 12.7 | 13.0 | 12.4 | 12.7 | 11.3 | -    |
| 高        | 150.2  |          |   | 149.9 | 154.7 | 153.9 | 154.0 | 149.0 | 147.9 | 146.7 | 148.9 | -     | 10.8    | 11.1 | 10.5 | 10.2 | 10.7 | 11.1 | 10.4 | 9.5  | 9.5  | -    |
| 手        | 156.4  |          |   | 154.6 | 160.3 | 159.0 | 157.7 | 157.3 | 157.1 | 157.3 | 155.1 | -     | 11.6    | 10.6 | 12.3 | 12.2 | 12.0 | 13.0 | 13.1 | 13.3 | 12.4 | -    |
| 島        | 152.4  |          |   | 152.0 | 154.3 | 152.2 | 152.1 | 148.4 | 148.3 | 147.4 | 147.0 | -     | 10.9    | 10.2 | 9.2  | 9.0  | 9.2  | 10.5 | 10.9 | 10.9 | 10.6 | -    |
| 賀        | 158.0  |          |   | 157.7 | 158.6 | 157.7 | 156.4 | 156.6 | 156.6 | 156.7 | 158.8 | -     | 10.1    | 10.3 | 11.0 | 11.6 | 11.7 | 11.9 | 11.4 | 12.1 | 14.5 | -    |
| 森        | 155.1  |          |   | 153.7 | 154.4 | 153.8 | 154.7 | 157.8 | 157.1 | 159.6 | 156.7 | -     | 10.6    | 10.4 | 9.4  | 9.7  | 10.7 | 14.9 | 14.6 | 16.0 | 12.6 | -    |
| 田        | 155.7  |          |   | 154.1 | 155.4 | 154.2 | 153.9 | 151.3 | 151.4 | 152.5 | 154.7 | -     | 10.9    | 10.1 | 10.2 | 10.7 | 10.9 | 8.9  | 8.6  | 8.9  | 10.9 | -    |
| 崎        | 155.3  |          |   | 155.2 | 153.3 | 152.3 | 152.3 | 155.6 | 153.5 | 150.2 | 149.0 | -     | 9.6     | 9.6  | 10.0 | 10.1 | 10.2 | 12.1 | 12.0 | 12.0 | 11.0 | -    |
| 沖        | 151.7  | 150.7    | 150.6   | 150.4 | 150.5 | 150.7 | 149.9 | 150.6 | 146.2 | -     | 9.6   | 9.5   | 9.6     | 9.8  | 10.3 | 10.3 | 9.9  | 10.6 | 8.2  | -    |      |      |

資料出所 厚生労働省「毎月勤労統計調査地方調査」

- (注) 1 事業所規模30以上の数値である。  
2 令和元年結果は、令和2年7月公表予定。





## (2) 消費者物価地域差指数の推移

| ランク・都道府県<br>(注1～3) |  |       | 消費者物価地域差指数 (全国平均=100) |       |       |       |       |       |       |       |       |       |
|--------------------|--|-------|-----------------------|-------|-------|-------|-------|-------|-------|-------|-------|-------|
|                    |  |       | 平成22年                 | 23年   | 24年   | 25年   | 26年   | 27年   | 28年   | 29年   | 30年   | 令和元年  |
| 全国                 |  |       | 100.0                 | 100.0 | 100.0 | 100.0 | 100.0 | 100.0 | 100.0 | 100.0 | 100.0 | 100.0 |
| A<br>ラ<br>ン<br>ク   | 東<br>奈<br>京  | 東     | 106.5                 | 106.3 | 106.0 | 105.9 | 106.1 | 104.3 | 105.2 | 105.1 | 103.0 | 103.4 |
|                    |  | 神     | 106.8                 | 107.1 | 106.7 | 106.0 | 104.8 | 103.9 | 104.9 | 104.8 | 104.2 | 103.9 |
|                    |  | 大     | 101.3                 | 101.0 | 100.6 | 100.6 | 101.2 | 101.0 | 100.7 | 100.2 | 99.6  | 99.4  |
|                    |  | 愛     | 99.2                  | 99.3  | 99.7  | 99.1  | 99.9  | 99.7  | 99.4  | 99.0  | 99.0  | 98.3  |
|                    |  | 埼     | 102.5                 | 102.3 | 102.9 | 103.3 | 103.0 | 103.2 | 103.1 | 102.8 | 101.9 | 101.9 |
| B<br>ラ<br>ン<br>ク   | 京<br>静<br>滋<br>茨<br>栃<br>広<br>長<br>富<br>三<br>山                               | 都     | 101.6                 | 101.8 | 101.5 | 101.2 | 101.3 | 100.8 | 100.9 | 100.9 | 101.1 | 100.9 |
|                    |  | 庫     | 101.7                 | 101.9 | 102.3 | 102.2 | 101.3 | 101.6 | 101.5 | 101.2 | 101.0 | 100.6 |
|                    |  | 岡     | 99.1                  | 99.3  | 99.7  | 100.0 | 99.3  | 99.3  | 99.1  | 99.2  | 99.1  | 99.6  |
|                    |  | 賀     | 100.4                 | 100.5 | 99.6  | 99.6  | 100.2 | 100.7 | 100.4 | 101.0 | 100.9 | 100.8 |
|                    |  | 城     | 98.4                  | 98.1  | 98.8  | 99.3  | 99.0  | 99.2  | 98.4  | 98.6  | 99.1  | 99.2  |
|                    |  | 木     | 100.6                 | 100.6 | 100.8 | 100.9 | 100.6 | 100.4 | 99.4  | 99.4  | 99.7  | 99.7  |
|                    |  | 島     | 101.3                 | 101.7 | 101.2 | 99.8  | 98.5  | 99.3  | 99.0  | 99.2  | 99.4  | 99.1  |
|                    |  | 野     | 98.4                  | 97.7  | 98.1  | 98.1  | 97.2  | 97.4  | 97.2  | 97.1  | 98.1  | 98.8  |
|                    |  | 山     | 98.4                  | 98.2  | 98.7  | 98.7  | 98.3  | 98.7  | 98.8  | 99.2  | 100.1 | 99.5  |
|                    |  | 重     | 99.6                  | 99.7  | 99.9  | 100.6 | 98.7  | 97.9  | 98.3  | 98.0  | 98.8  | 98.7  |
| C<br>ラ<br>ン<br>ク   | 群<br>岡<br>石<br>香<br>奈<br>宮<br>福<br>山<br>岐<br>福<br>和<br>北<br>新<br>徳           | 馬     | 97.4                  | 97.0  | 96.9  | 97.5  | 97.2  | 96.6  | 95.9  | 96.1  | 96.9  | 97.3  |
|                    |  | 山     | 99.8                  | 100.4 | 100.7 | 100.3 | 99.1  | 98.9  | 98.5  | 98.8  | 99.1  | 98.1  |
|                    |  | 川     | 103.7                 | 102.9 | 101.6 | 101.4 | 99.7  | 100.8 | 100.6 | 100.5 | 100.7 | 100.7 |
|                    |  | 川     | 99.2                  | 98.7  | 98.5  | 98.1  | 98.4  | 99.1  | 98.9  | 98.9  | 99.4  | 99.6  |
|                    |  | 良     | 97.1                  | 97.3  | 97.3  | 97.4  | 97.1  | 96.9  | 96.0  | 96.4  | 97.0  | 97.3  |
|                    |  | 城     | 98.0                  | 97.7  | 97.8  | 98.3  | 98.4  | 98.5  | 98.7  | 99.1  | 99.4  | 100.0 |
|                    |  | 岡     | 97.4                  | 97.4  | 97.4  | 97.5  | 97.7  | 98.3  | 97.6  | 97.4  | 97.7  | 98.0  |
|                    |  | 口     | 100.7                 | 100.1 | 100.5 | 100.0 | 98.9  | 99.1  | 99.0  | 99.0  | 99.5  | 100.1 |
|                    |  | 阜     | 97.9                  | 97.5  | 98.4  | 98.2  | 98.2  | 98.3  | 98.0  | 98.3  | 98.9  | 98.8  |
|                    |  | 井     | 99.0                  | 98.1  | 98.8  | 98.6  | 98.7  | 99.4  | 99.0  | 98.9  | 99.9  | 100.0 |
|                    |  | 山     | 101.8                 | 101.8 | 101.7 | 102.0 | 100.5 | 99.7  | 99.9  | 100.1 | 100.5 | 100.0 |
|                    |  | 道     | 99.3                  | 99.0  | 99.3  | 100.2 | 98.7  | 98.7  | 99.1  | 99.5  | 100.7 | 100.5 |
|                    |  | 瀧     | 98.7                  | 98.7  | 98.6  | 99.1  | 99.0  | 99.5  | 99.3  | 99.2  | 99.1  | 99.1  |
| 島                  | 101.4  | 101.1 | 100.3                 | 99.8  | 98.6  | 99.3  | 99.8  | 99.8  | 101.2 | 101.4 |       |       |
| D<br>ラ<br>ン<br>ク   | 福<br>大<br>山<br>愛<br>島<br>鳥<br>熊<br>長<br>高<br>岩<br>鹿<br>佐<br>青<br>秋<br>宮<br>沖 | 島     | 101.5                 | 101.4 | 101.6 | 101.4 | 101.3 | 101.5 | 101.2 | 101.1 | 100.8 | 100.8 |
|                    |  | 分     | 98.9                  | 97.8  | 98.6  | 98.2  | 98.3  | 98.4  | 98.0  | 97.7  | 99.1  | 99.5  |
|                    |  | 形     | 100.8                 | 101.0 | 101.3 | 101.5 | 100.2 | 100.4 | 100.4 | 100.4 | 100.0 | 100.6 |
|                    |  | 媛     | 98.6                  | 98.8  | 99.6  | 98.9  | 97.6  | 98.4  | 98.3  | 98.3  | 99.0  | 98.7  |
|                    |  | 根     | 101.8                 | 101.0 | 101.4 | 100.7 | 100.2 | 100.7 | 100.5 | 100.1 | 100.4 | 100.3 |
|                    |  | 取     | 99.1                  | 98.1  | 98.4  | 98.3  | 97.8  | 97.9  | 98.0  | 98.1  | 99.0  | 98.9  |
|                    |  | 本     | 100.1                 | 100.1 | 100.6 | 100.0 | 98.9  | 98.3  | 98.6  | 98.6  | 99.4  | 99.3  |
|                    |  | 崎     | 103.3                 | 102.6 | 102.3 | 102.4 | 100.3 | 102.0 | 101.8 | 101.7 | 101.0 | 100.6 |
|                    |  | 知     | 99.3                  | 99.2  | 99.7  | 99.8  | 98.6  | 99.2  | 99.2  | 99.5  | 100.1 | 100.4 |
|                    |  | 手     | 98.7                  | 99.1  | 98.7  | 98.9  | 97.8  | 99.3  | 99.0  | 99.4  | 99.8  | 99.4  |
|                    |  | 島     | 100.7                 | 100.0 | 99.3  | 98.0  | 98.1  | 97.5  | 96.6  | 97.3  | 97.6  | 97.8  |
|                    |  | 賀     | 98.0                  | 97.4  | 98.0  | 97.5  | 96.7  | 96.9  | 96.5  | 96.5  | 97.8  | 98.1  |
|                    |  | 森     | 99.8                  | 99.8  | 99.5  | 99.5  | 99.3  | 99.0  | 98.9  | 98.4  | 99.2  | 99.3  |
|                    |  | 田     | 97.5                  | 97.3  | 97.3  | 97.3  | 98.1  | 98.2  | 97.7  | 98.1  | 98.6  | 98.6  |
|                    |  | 崎     | 96.9                  | 96.7  | 97.3  | 97.1  | 96.8  | 97.3  | 96.9  | 97.4  | 97.4  | 97.5  |
| 縄                  | 99.5   | 99.7  | 100.1                 | 101.2 | 99.1  | 98.9  | 99.1  | 98.9  | 100.4 | 100.3 |       |       |

資料出所 総務省「小売物価統計調査(構造編)」(平成25年以前は総務省「消費者物価指数」による)

(注) 1 各都道府県の数値は、都道府県庁所在都市のものである。

2 指数は、「持家の帰属家賃を除く総合」である。

## 6 労働者数等の推移

### (1) 常用労働者数〔事業所規模5人以上〕（ランク別・都道府県別・暦年）

| ランク      | 都道府県 | 人数（万人） |       |       |       |      | 増減（％） |       |       |       |      |
|----------|------|--------|-------|-------|-------|------|-------|-------|-------|-------|------|
|          |      | 平成27年  | 28年   | 29年   | 30年   | 令和元年 | 平成27年 | 28年   | 29年   | 30年   | 令和元年 |
| A<br>ランク | 東京   | 727    | 737   | 750   | 797   | -    | 0.0   | 1.4   | 1.7   | 6.3   | -    |
|          | 神奈川  | 270    | 273   | 276   | 299   | -    | 1.0   | 0.8   | 1.4   | 8.2   | -    |
|          | 大阪   | 376    | 384   | 392   | 389   | -    | 2.2   | 2.2   | 2.0   | △ 0.7 | -    |
|          | 愛知   | 299    | 300   | 302   | 319   | -    | 0.6   | 0.5   | 0.7   | 5.5   | -    |
|          | 埼玉   | 207    | 208   | 209   | 211   | -    | 1.8   | 0.5   | 0.3   | 1.2   | -    |
|          | 千葉   | 167    | 168   | 169   | 186   | -    | 0.7   | 0.4   | 0.8   | 9.8   | -    |
| B<br>ランク | 京都   | 86     | 87    | 88    | 92    | -    | 1.5   | 0.7   | 1.0   | 4.2   | -    |
|          | 兵庫   | 171    | 172   | 172   | 180   | -    | 0.3   | 0.7   | △ 0.2 | 4.7   | -    |
|          | 静岡   | 140    | 140   | 140   | 140   | -    | 0.8   | 0.2   | 0.1   | △ 0.2 | -    |
|          | 滋賀   | 48     | 48    | 49    | 51    | -    | 2.5   | 0.6   | 2.2   | 3.5   | -    |
|          | 茨城   | 99     | 100   | 100   | 99    | -    | 1.0   | 0.6   | 0.3   | △ 0.5 | -    |
|          | 栃木   | 71     | 72    | 71    | 70    | -    | 0.3   | 0.9   | △ 0.5 | △ 1.7 | -    |
|          | 広島   | 100    | 100   | 101   | 105   | -    | 0.0   | 0.0   | 0.4   | 4.6   | -    |
|          | 長野   | 71     | 72    | 73    | 75    | -    | 1.0   | 1.2   | 0.8   | 2.8   | -    |
|          | 富山   | 41     | 41    | 42    | 42    | -    | △ 0.1 | 0.6   | 1.1   | 0.1   | -    |
|          | 三重   | 62     | 62    | 63    | 65    | -    | 1.1   | △ 0.2 | 0.8   | 3.3   | -    |
| C<br>ランク | 山梨   | 27     | 27    | 28    | 29    | -    | 1.7   | 0.0   | 1.4   | 4.1   | -    |
|          | 群馬   | 71     | 71    | 71    | 73    | -    | 0.5   | 0.5   | 0.1   | 3.4   | -    |
|          | 岡山   | 67     | 67    | 68    | 68    | -    | 1.1   | 1.0   | 0.4   | 0.5   | -    |
|          | 石川   | 43     | 43    | 44    | 43    | -    | 1.3   | 1.7   | 0.2   | △ 1.8 | -    |
|          | 香川   | 33     | 33    | 34    | 34    | -    | △ 2.8 | 0.7   | 1.5   | 0.9   | -    |
|          | 奈良   | 34     | 34    | 33    | 39    | -    | △ 0.6 | 0.7   | △ 1.7 | 16.4  | -    |
|          | 宮城   | 83     | 83    | 83    | 81    | -    | 0.9   | 0.8   | △ 0.8 | △ 2.3 | -    |
|          | 福岡   | 168    | 166   | 166   | 180   | -    | 0.0   | △ 1.1 | 0.3   | 8.4   | -    |
|          | 山口   | 48     | 49    | 50    | 48    | -    | 1.6   | 1.9   | 1.5   | △ 2.5 | -    |
|          | 岐阜   | 65     | 67    | 66    | 68    | -    | 2.2   | 2.1   | △ 0.2 | 2.0   | -    |
|          | 福井   | 29     | 29    | 29    | 30    | -    | △ 1.0 | 1.1   | 0.8   | 0.7   | -    |
|          | 和歌山  | 27     | 28    | 28    | 29    | -    | △ 1.1 | 3.1   | 0.9   | 3.3   | -    |
|          | 北海道  | 176    | 175   | 177   | 177   | -    | 1.1   | △ 0.1 | 0.9   | △ 0.3 | -    |
|          | 新潟   | 81     | 81    | 81    | 80    | -    | 0.2   | △ 0.5 | △ 0.2 | △ 0.7 | -    |
| 徳島       | 23   | 23     | 23    | 24    | -     | 1.1  | 0.9   | △ 0.1 | 4.4   | -     |      |
| D<br>ランク | 福島   | 67     | 67    | 68    | 65    | -    | 2.2   | 0.1   | 1.2   | △ 4.3 | -    |
|          | 大分   | 39     | 39    | 39    | 38    | -    | 1.5   | 0.4   | 0.2   | △ 2.5 | -    |
|          | 山形   | 38     | 38    | 38    | 38    | -    | 1.5   | 0.3   | 0.5   | △ 0.9 | -    |
|          | 愛媛   | 43     | 43    | 43    | 45    | -    | △ 0.1 | 0.0   | 0.4   | 3.8   | -    |
|          | 島根   | 23     | 23    | 24    | 23    | -    | 1.8   | 0.1   | 1.7   | △ 1.2 | -    |
|          | 鳥取   | 18     | 18    | 18    | 18    | -    | 1.4   | 0.4   | 0.9   | △ 3.7 | -    |
|          | 熊本   | 54     | 54    | 54    | 57    | -    | 0.2   | 0.6   | 0.3   | 5.2   | -    |
|          | 長崎   | 42     | 42    | 42    | 43    | -    | △ 0.2 | 0.8   | △ 0.1 | 1.9   | -    |
|          | 高知   | 21     | 21    | 22    | 23    | -    | △ 0.6 | 2.0   | 2.2   | 2.8   | -    |
|          | 岩手   | 41     | 42    | 41    | 42    | -    | △ 0.7 | 0.8   | △ 0.4 | 2.4   | -    |
|          | 鹿児島  | 48     | 47    | 47    | 51    | -    | △ 1.2 | △ 1.1 | 0.5   | 8.2   | -    |
|          | 佐賀   | 26     | 26    | 25    | 28    | -    | 0.8   | 0.4   | △ 1.2 | 8.5   | -    |
|          | 青森   | 39     | 40    | 41    | 42    | -    | 1.8   | 1.6   | 1.0   | 4.5   | -    |
|          | 秋田   | 32     | 32    | 32    | 33    | -    | 0.7   | 1.5   | 0.4   | 2.1   | -    |
|          | 宮崎   | 32     | 31    | 31    | 34    | -    | △ 2.5 | △ 1.2 | 0.5   | 9.5   | -    |
|          | 沖縄   | 40     | 41    | 41    | 46    | -    | 1.1   | 1.3   | 1.5   | 11.0  | -    |
| 全国計      |      | 4,777  | 4,877 | 5,003 | 4,981 | -    | 2.1   | 2.1   | 2.6   | △ 0.4 | -    |

資料出所 厚生労働省「毎月勤労統計調査地方調査」

(注) 1 事業所規模5以上の数値である。

2 全国計の数値は、毎月勤労統計調査全国調査の結果であり、都道府県別の数値の合計とは一致しない。

3 令和元年結果は、令和2年7月公表予定。

(2) 雇用保険の被保険者数（ランク別・都道府県別・暦年）

| ランク      | 都道府県  | 人数（万人） |       |       |       |       | 増減（％） |     |     |       |      |
|----------|-------|--------|-------|-------|-------|-------|-------|-----|-----|-------|------|
|          |       | 平成27年  | 28年   | 29年   | 30年   | 令和元年  | 平成27年 | 28年 | 29年 | 30年   | 令和元年 |
| A<br>ランク | 東京    | 935    | 953   | 983   | 1,006 | 1,028 | 2.6   | 1.9 | 3.1 | 2.3   | 2.2  |
|          | 神奈川   | 205    | 209   | 215   | 220   | 223   | 2.1   | 2.0 | 3.2 | 2.0   | 1.4  |
|          | 大阪    | 339    | 344   | 354   | 362   | 368   | 1.4   | 1.4 | 2.8 | 2.2   | 1.7  |
|          | 愛知    | 268    | 272   | 281   | 286   | 291   | 1.7   | 1.7 | 3.1 | 1.9   | 1.8  |
|          | 埼玉    | 138    | 142   | 148   | 151   | 154   | 1.6   | 2.5 | 4.1 | 2.4   | 1.7  |
|          | 千葉    | 111    | 114   | 119   | 122   | 124   | 2.3   | 2.5 | 4.6 | 2.4   | 2.0  |
| B<br>ランク | 京都    | 72     | 72    | 74    | 75    | 76    | 1.2   | 1.0 | 2.6 | 1.4   | 1.3  |
|          | 兵庫    | 132    | 134   | 138   | 141   | 142   | 1.1   | 1.3 | 3.3 | 1.8   | 1.3  |
|          | 静岡    | 110    | 112   | 115   | 117   | 118   | 0.7   | 1.1 | 3.0 | 1.5   | 1.2  |
|          | 滋賀    | 36     | 37    | 38    | 39    | 40    | 1.4   | 1.7 | 3.6 | 2.1   | 1.8  |
|          | 茨城    | 74     | 75    | 78    | 79    | 80    | 1.2   | 1.3 | 3.1 | 1.8   | 1.3  |
|          | 栃木    | 54     | 55    | 56    | 57    | 58    | 1.1   | 1.5 | 2.9 | 1.8   | 1.3  |
|          | 広島    | 96     | 97    | 99    | 101   | 102   | 1.8   | 1.5 | 2.5 | 1.5   | 0.9  |
|          | 長野    | 60     | 61    | 62    | 63    | 64    | 1.2   | 1.4 | 2.5 | 1.6   | 1.0  |
|          | 富山    | 36     | 36    | 37    | 37    | 37    | 0.9   | 0.9 | 2.3 | 1.0   | 0.6  |
|          | 三重    | 47     | 47    | 49    | 50    | 50    | 1.4   | 1.1 | 3.2 | 2.3   | 1.2  |
| C<br>ランク | 山梨    | 21     | 21    | 22    | 22    | 22    | 1.7   | 1.6 | 3.3 | 2.2   | 1.5  |
|          | 群馬    | 57     | 58    | 60    | 61    | 62    | 1.2   | 1.8 | 3.4 | 2.2   | 1.6  |
|          | 岡山    | 56     | 57    | 59    | 60    | 60    | 1.7   | 1.7 | 2.7 | 1.1   | 1.2  |
|          | 石川    | 36     | 37    | 38    | 38    | 39    | 1.8   | 1.8 | 3.1 | 1.7   | 0.8  |
|          | 香川    | 31     | 31    | 32    | 32    | 33    | 1.5   | 1.1 | 2.5 | 1.4   | 0.9  |
|          | 奈良    | 23     | 23    | 24    | 25    | 25    | 2.3   | 2.0 | 3.7 | 1.9   | 1.3  |
|          | 宮城    | 69     | 70    | 72    | 73    | 74    | 1.8   | 1.4 | 2.8 | 1.4   | 0.9  |
|          | 福岡    | 160    | 162   | 168   | 172   | 174   | 1.8   | 1.7 | 3.6 | 2.0   | 1.5  |
|          | 山口    | 39     | 39    | 40    | 41    | 41    | 1.7   | 1.6 | 2.6 | 1.0   | 0.7  |
|          | 岐阜    | 56     | 57    | 59    | 60    | 60    | 1.5   | 1.5 | 2.8 | 1.6   | 1.2  |
|          | 福井    | 25     | 25    | 26    | 26    | 26    | 1.6   | 1.1 | 2.8 | 1.1   | 0.9  |
|          | 和歌山   | 23     | 23    | 24    | 24    | 24    | 0.8   | 1.1 | 2.8 | 1.2   | 0.8  |
|          | 北海道   | 146    | 148   | 152   | 154   | 156   | 1.2   | 1.4 | 2.7 | 1.2   | 1.1  |
| D<br>ランク | 新潟    | 71     | 71    | 72    | 73    | 73    | 0.6   | 0.6 | 1.6 | 1.2   | 0.6  |
|          | 徳島    | 19     | 20    | 20    | 20    | 20    | 1.6   | 1.4 | 1.0 | 0.4   | 0.7  |
|          | 福島    | 56     | 56    | 58    | 58    | 58    | 2.9   | 1.3 | 2.0 | 0.9   | 0.4  |
|          | 大分    | 32     | 32    | 33    | 34    | 34    | 1.2   | 0.8 | 2.5 | 1.0   | 0.1  |
|          | 山形    | 32     | 32    | 32    | 33    | 33    | 1.1   | 0.3 | 1.6 | 0.8   | 0.2  |
|          | 愛媛    | 39     | 39    | 40    | 41    | 41    | 1.3   | 1.4 | 2.5 | 1.2   | 0.5  |
|          | 島根    | 20     | 20    | 20    | 21    | 21    | 0.7   | 0.4 | 1.9 | 0.7   | 0.3  |
|          | 鳥取    | 16     | 16    | 16    | 16    | 16    | 1.7   | 1.0 | 2.3 | 1.0   | 0.7  |
|          | 熊本    | 46     | 46    | 48    | 49    | 49    | 1.6   | 0.8 | 2.5 | 2.4   | 1.1  |
|          | 長崎    | 35     | 36    | 37    | 37    | 37    | 1.3   | 1.2 | 2.3 | 0.8   | 0.0  |
|          | 高知    | 19     | 19    | 20    | 20    | 20    | 0.8   | 0.7 | 1.8 | 0.5   | 0.1  |
|          | 岩手    | 36     | 36    | 37    | 37    | 37    | 0.9   | 0.4 | 1.6 | 0.6   | 0.2  |
|          | 鹿児島   | 44     | 44    | 45    | 46    | 46    | 1.2   | 0.7 | 2.2 | 0.9   | 0.8  |
|          | 佐賀    | 23     | 23    | 24    | 24    | 24    | 1.8   | 1.0 | 1.9 | 1.2   | 0.6  |
| 青森       | 35    | 35     | 36    | 36    | 36    | 0.7   | 0.6   | 1.7 | 0.7 | 0.3   |      |
| 秋田       | 28    | 28     | 29    | 29    | 29    | 0.4   | △ 0.1 | 1.4 | 0.3 | △ 0.2 |      |
| 宮崎       | 28    | 29     | 29    | 30    | 30    | 1.3   | 0.9   | 2.7 | 1.5 | 0.9   |      |
| 沖縄       | 38    | 39     | 41    | 42    | 43    | 3.4   | 3.1   | 4.4 | 2.7 | 2.2   |      |
| 全国計      | 4,070 | 4,134  | 4,256 | 4,335 | 4,399 | 1.8   | 1.6   | 3.0 | 1.8 | 1.5   |      |

資料出所 厚生労働省「雇用保険事業月報」

(注) 1 労働者が雇用される事業所ごとに適用事業所として届け出ることが原則であるが、本社のみで労務管理を行っている場合などは、本社が支社を一括して適用事業所の届出を行う場合がある。

(=雇用保険における一括適用)

2 一括適用事業所となった場合、雇用保険データにおける被保険者数の計上は、届出のあった都道府県のみで計上される。

3 被保険者には、一般被保険者の他、高齢継続被保険者、短期雇用特例被保険者、日雇労働被保険者を含む。

4 一般被保険者の雇用保険加入要件については、一週間の所定労働時間が20時間以上及び31日以上雇用見込み。

(3) 就業者数（ランク別・都道府県別・暦年）

| ランク      | 都道府県 | 人数（万人） |       |       |       |       | 増減（％） |       |       |       |       |
|----------|------|--------|-------|-------|-------|-------|-------|-------|-------|-------|-------|
|          |      | 平成27年  | 28年   | 29年   | 30年   | 令和元年  | 平成27年 | 28年   | 29年   | 30年   | 令和元年  |
| A<br>ランク | 東京   | 742    | 752   | 768   | 792   | 806   | 1.3   | 1.3   | 2.2   | 3.1   | 1.8   |
|          | 神奈川  | 466    | 478   | 485   | 496   | 509   | 0.1   | 2.5   | 1.6   | 2.3   | 2.6   |
|          | 大阪   | 424    | 429   | 434   | 442   | 458   | 0.2   | 1.3   | 1.0   | 1.9   | 3.6   |
|          | 愛知   | 390    | 392   | 396   | 408   | 415   | △ 0.5 | 0.6   | 1.1   | 3.0   | 1.7   |
|          | 埼玉   | 372    | 376   | 383   | 393   | 399   | 1.4   | 0.9   | 1.9   | 2.7   | 1.5   |
|          | 千葉   | 321    | 324   | 327   | 332   | 336   | 0.5   | 1.0   | 1.0   | 1.5   | 1.0   |
| B<br>ランク | 京都   | 130    | 133   | 135   | 136   | 137   | 0.7   | 2.1   | 1.4   | 1.0   | 1.0   |
|          | 兵庫   | 263    | 268   | 272   | 275   | 275   | 0.3   | 1.7   | 1.4   | 1.1   | 0.0   |
|          | 静岡   | 193    | 194   | 197   | 200   | 199   | △ 0.1 | 0.4   | 1.4   | 1.6   | △ 0.3 |
|          | 滋賀   | 70     | 70    | 73    | 76    | 77    | △ 2.7 | 0.0   | 5.3   | 3.1   | 1.6   |
|          | 茨城   | 147    | 148   | 148   | 150   | 150   | 0.2   | 0.2   | 0.5   | 0.8   | 0.3   |
|          | 栃木   | 102    | 102   | 102   | 103   | 103   | 0.0   | 0.2   | 0.4   | 0.6   | 0.2   |
|          | 広島   | 140    | 141   | 143   | 143   | 144   | 0.8   | 0.9   | 0.9   | 0.5   | 0.7   |
|          | 長野   | 111    | 111   | 112   | 113   | 113   | 1.2   | 0.2   | 0.6   | 1.3   | 0.2   |
|          | 富山   | 56     | 56    | 56    | 56    | 56    | 0.5   | 0.5   | △ 0.2 | 0.5   | 0.5   |
|          | 三重   | 94     | 95    | 93    | 96    | 99    | 0.7   | 0.6   | △ 2.0 | 3.6   | 3.1   |
| C<br>ランク | 山梨   | 42     | 42    | 44    | 45    | 45    | △ 3.5 | △ 0.5 | 5.1   | 3.0   | △ 0.2 |
|          | 群馬   | 99     | 100   | 100   | 102   | 103   | 0.1   | 0.4   | 0.6   | 1.5   | 0.7   |
|          | 岡山   | 93     | 94    | 94    | 95    | 95    | 0.4   | 0.5   | 0.6   | 0.7   | 0.3   |
|          | 石川   | 60     | 60    | 60    | 61    | 61    | 0.3   | 0.3   | 0.3   | 0.3   | 0.2   |
|          | 香川   | 48     | 48    | 48    | 49    | 49    | △ 0.6 | 0.0   | 0.8   | 1.7   | △ 0.2 |
|          | 奈良   | 63     | 64    | 65    | 65    | 66    | 0.5   | 0.6   | 1.6   | 1.2   | 0.5   |
|          | 宮城   | 116    | 116   | 119   | 121   | 123   | △ 0.7 | 0.4   | 2.7   | 1.8   | 1.1   |
|          | 福岡   | 247    | 249   | 253   | 257   | 259   | 0.9   | 0.8   | 1.6   | 1.5   | 0.7   |
|          | 山口   | 67     | 69    | 69    | 70    | 69    | 0.1   | 2.1   | 0.7   | 1.0   | △ 0.4 |
|          | 岐阜   | 109    | 110   | 111   | 113   | 113   | 1.0   | 0.9   | 1.3   | 1.5   | 0.4   |
|          | 福井   | 43     | 42    | 42    | 42    | 42    | 4.4   | △ 0.7 | △ 1.7 | 1.2   | 0.5   |
|          | 和歌山  | 48     | 48    | 49    | 47    | 48    | 1.0   | 0.2   | 0.6   | △ 2.9 | 1.5   |
|          | 北海道  | 256    | 257   | 258   | 264   | 266   | 0.5   | 0.3   | 0.4   | 2.3   | 0.9   |
|          | 新潟   | 117    | 117   | 118   | 119   | 119   | 0.6   | 0.2   | 0.5   | 0.9   | 0.3   |
| 徳島       | 36   | 36     | 36    | 36    | 36    | 0.0   | △ 0.3 | 0.0   | 0.8   | 0.0   |       |
| D<br>ランク | 福島   | 97     | 97    | 98    | 98    | 98    | △ 0.1 | 0.5   | 0.4   | 0.4   | 0.1   |
|          | 大分   | 57     | 58    | 58    | 59    | 59    | 1.1   | 1.8   | 0.3   | 1.0   | 1.0   |
|          | 山形   | 59     | 57    | 57    | 58    | 58    | 1.6   | △ 2.0 | △ 1.6 | 1.8   | 1.6   |
|          | 愛媛   | 67     | 67    | 67    | 68    | 68    | 1.4   | 0.6   | 0.3   | 1.3   | 0.4   |
|          | 島根   | 34     | 34    | 34    | 36    | 36    | △ 0.3 | 0.0   | 0.3   | 4.9   | △ 0.6 |
|          | 鳥取   | 29     | 29    | 30    | 30    | 30    | 0.7   | 1.0   | 1.7   | 1.4   | 0.0   |
|          | 熊本   | 88     | 89    | 90    | 91    | 91    | 1.3   | 1.0   | 1.1   | 1.1   | 0.4   |
|          | 長崎   | 67     | 67    | 67    | 68    | 67    | 0.5   | 0.2   | 0.2   | 1.3   | △ 0.4 |
|          | 高知   | 36     | 36    | 36    | 36    | 36    | 0.0   | 0.0   | 0.0   | 0.6   | 0.0   |
|          | 岩手   | 64     | 65    | 66    | 67    | 67    | 0.6   | 2.5   | 0.2   | 1.8   | △ 0.1 |
|          | 鹿児島  | 77     | 79    | 81    | 81    | 80    | 1.9   | 3.1   | 1.6   | 0.4   | △ 1.6 |
|          | 佐賀   | 43     | 42    | 43    | 44    | 42    | 0.0   | △ 0.9 | 2.4   | 0.7   | △ 2.5 |
|          | 青森   | 65     | 65    | 65    | 65    | 65    | △ 0.2 | 0.3   | 0.3   | 0.5   | 0.3   |
|          | 秋田   | 49     | 49    | 49    | 49    | 49    | △ 2.0 | △ 0.6 | 0.4   | 0.6   | △ 0.2 |
|          | 宮崎   | 54     | 55    | 55    | 55    | 55    | △ 2.0 | 0.6   | 0.5   | 0.7   | 0.2   |
|          | 沖縄   | 67     | 68    | 69    | 71    | 73    | 2.9   | 1.9   | 1.5   | 2.3   | 2.7   |
| 全国計      |      | 6,401  | 6,465 | 6,530 | 6,664 | 6,724 | 0.5   | 1.0   | 1.0   | 2.1   | 0.9   |

資料出所 総務省統計局「労働力調査都道府県別結果（モデル推計値）」、「労働力調査」

- (注) 1 都道府県別に表章するように標本設計を行っておらず(北海道、沖縄県を除く)、標本規模も小さいことなどから、標本誤差が大きく、利用に際して注意が必要。  
 2 平成23年の岩手県、宮城県及び福島県については、補完推計値を用いて推計した値である。  
 3 毎年1～3月期平均公表時に、新たな結果を追加して再計算を行い、前年までの過去5年間の四半期平均及び年平均結果を遡って一部改定している。  
 4 全国計の数値は労働力調査結果の数値であり、都道府県別の数値の合計とは一致しない。

### Ⅲ 業務統計資料編

## 令和元年度 地域別最低賃金の審議・決定状況

| 目安<br>ランク | 都道府県名 | 前年度決定金額<br>(円) | 改定最低賃金額      |             |             | 結審年月日<br>(答申日) | 裁決状況 | 効力発生日 |
|-----------|-------|----------------|--------------|-------------|-------------|----------------|------|-------|
|           |       |                | 最低賃金額<br>(円) | 引上げ額<br>(円) | 引上げ率<br>(%) |                |      |       |
| A         | 東京    | 985            | 1013         | 28          | 2.84%       | 8月5日           | ●    | 10月1日 |
| A         | 神奈川   | 983            | 1011         | 28          | 2.85%       | 8月5日           | ●    | 10月1日 |
| A         | 大阪    | 936            | 964          | 28          | 2.99%       | 8月5日           | ○    | 10月1日 |
| A         | 愛知    | 898            | 926          | 28          | 3.12%       | 8月5日           | ○    | 10月1日 |
| A         | 埼玉    | 898            | 926          | 28          | 3.12%       | 8月5日           | ○    | 10月1日 |
| A         | 千葉    | 895            | 923          | 28          | 3.13%       | 8月5日           | ●    | 10月1日 |
| B         | 京都    | 882            | 909          | 27          | 3.06%       | 8月5日           | ●    | 10月1日 |
| B         | 兵庫    | 871            | 899          | 28          | 3.21%       | 8月5日           | ○    | 10月1日 |
| B         | 静岡    | 858            | 885          | 27          | 3.15%       | 8月8日           | ●    | 10月4日 |
| B         | 滋賀    | 839            | 866          | 27          | 3.22%       | 8月7日           | ● ▲  | 10月3日 |
| B         | 茨城    | 822            | 849          | 27          | 3.28%       | 8月5日           | ▲    | 10月1日 |
| B         | 栃木    | 826            | 853          | 27          | 3.27%       | 8月5日           | ○    | 10月1日 |
| B         | 広島    | 844            | 871          | 27          | 3.20%       | 8月5日           | ●    | 10月1日 |
| B         | 長野    | 821            | 848          | 27          | 3.29%       | 8月8日           | ●    | 10月4日 |
| B         | 富山    | 821            | 848          | 27          | 3.29%       | 8月5日           | ○    | 10月1日 |
| B         | 三重    | 846            | 873          | 27          | 3.19%       | 8月5日           | ○    | 10月1日 |
| B         | 山梨    | 810            | 837          | 27          | 3.33%       | 8月5日           | ●    | 10月1日 |
| C         | 群馬    | 809            | 835          | 26          | 3.21%       | 8月9日           | ● ▲  | 10月6日 |
| C         | 岡山    | 807            | 833          | 26          | 3.22%       | 8月6日           | ●    | 10月2日 |
| C         | 石川    | 806            | 832          | 26          | 3.23%       | 8月6日           | ○    | 10月2日 |
| C         | 香川    | 792            | 818          | 26          | 3.28%       | 8月5日           | ○    | 10月1日 |
| C         | 奈良    | 811            | 837          | 26          | 3.21%       | 8月9日           | ○    | 10月5日 |
| C         | 宮城    | 798            | 824          | 26          | 3.26%       | 8月5日           | ▲    | 10月1日 |
| C         | 福岡    | 814            | 841          | 27          | 3.32%       | 8月5日           | ●    | 10月1日 |
| C         | 山口    | 802            | 829          | 27          | 3.37%       | 8月9日           | ●    | 10月5日 |
| C         | 岐阜    | 825            | 851          | 26          | 3.15%       | 8月5日           | ○    | 10月1日 |
| C         | 福井    | 803            | 829          | 26          | 3.24%       | 8月7日           | ○    | 10月4日 |
| C         | 和歌山   | 803            | 830          | 27          | 3.36%       | 8月5日           | ○    | 10月1日 |
| C         | 北海道   | 835            | 861          | 26          | 3.11%       | 8月7日           | ●    | 10月3日 |
| C         | 新潟    | 803            | 830          | 27          | 3.36%       | 8月9日           | ●    | 10月6日 |
| C         | 徳島    | 766            | 793          | 27          | 3.52%       | 8月5日           | ● ▲  | 10月1日 |
| D         | 福島    | 772            | 798          | 26          | 3.37%       | 8月5日           | ●    | 10月1日 |
| D         | 大分    | 762            | 790          | 28          | 3.67%       | 8月5日           | ●    | 10月1日 |
| D         | 山形    | 763            | 790          | 27          | 3.54%       | 8月5日           | ●    | 10月1日 |
| D         | 愛媛    | 764            | 790          | 26          | 3.40%       | 8月5日           | ○    | 10月1日 |
| D         | 島根    | 764            | 790          | 26          | 3.40%       | 8月1日           | ○    | 10月1日 |
| D         | 鳥取    | 762            | 790          | 28          | 3.67%       | 8月9日           | ●    | 10月5日 |
| D         | 熊本    | 762            | 790          | 28          | 3.67%       | 8月5日           | ●    | 10月1日 |
| D         | 長崎    | 762            | 790          | 28          | 3.67%       | 8月7日           | ●    | 10月3日 |
| D         | 高知    | 762            | 790          | 28          | 3.67%       | 8月8日           | ○    | 10月5日 |
| D         | 岩手    | 762            | 790          | 28          | 3.67%       | 8月8日           | ●    | 10月4日 |
| D         | 鹿児島   | 761            | 790          | 29          | 3.81%       | 8月7日           | ●    | 10月3日 |
| D         | 佐賀    | 762            | 790          | 28          | 3.67%       | 8月8日           | ●    | 10月4日 |
| D         | 青森    | 762            | 790          | 28          | 3.67%       | 8月8日           | ●    | 10月4日 |
| D         | 秋田    | 762            | 790          | 28          | 3.67%       | 8月7日           | ●    | 10月3日 |
| D         | 宮崎    | 762            | 790          | 28          | 3.67%       | 8月8日           | ●    | 10月4日 |
| D         | 沖縄    | 762            | 790          | 28          | 3.67%       | 8月6日           | ●    | 10月3日 |
| 全国加重平均額   |       | 874            | 901          |             |             | -              |      | -     |

備考

- 1 全国加重平均額 901円
- 2 答申時の裁決状況 ○全会一致 16件 ●使用者側反対 24件 ▲労働者側反対 2件  
 ●使側一部反対 2件 ▲●労側一部反対・使側一部反対 3件
- 3 答申時期 前年より早い 3件 前年より遅い 12件 前年と同じ 32件
- 4 発効日 前年より早い 4件 前年より遅い 12件 前年と同じ 31件
- 5 目安との比較 目安を上回る 19件（前年度23件）
- 6 異議申出状況 45局（前年度43局）

(2) 目安と改定額との関係の推移 (都道府県別)

(単位：円)

| 年度               |   |  |  |  |  |  |                |          |          |  | 都道府県名  |   |
|------------------|---|--|--|--|--|--|----------------|----------|----------|--|--|---|
| 都道府県名            |   | 平成22   | 23   | 24   | 25   | 26                                     | 27             | 28       | 29       | 30   | 令和元  | 都道府県名   |
| A<br>ラ<br>ン<br>ク | 東 京<br>神 奈<br>大 川<br>愛 阪<br>埼 知<br>千 玉<br>葉   | +3<br>+1<br>+6   | +1   | +3<br>+2   | +3<br>+2<br>+2   | +1<br>+2<br>+2                         | -1<br>+1<br>+1 | +1       |          |  |  | 東 京<br>神 奈<br>大 川<br>愛 阪<br>埼 知<br>千 玉<br>葉   |
|                  | 京 都<br>兵 庫<br>静 岡<br>滋 賀<br>茨 城<br>栃 木<br>広 島<br>長 野<br>富 山<br>三 重<br>山 梨                             | +2<br>+3<br>+2<br>+2<br>+2<br>+2<br>+2   | +1<br>+2<br>+2<br>+1<br>+2   | +3<br>+3<br>+1<br>+2<br>+4<br>+3<br>+1                                     | +2<br>+2<br>+2<br>+1<br>+1                                     | +1<br>+1<br>+1<br>+2<br>+1<br>+1<br>+1 |                | +1       |          | +1   | +1   | 京 都<br>兵 庫<br>静 岡<br>滋 賀<br>茨 城<br>栃 木<br>広 島<br>長 野<br>富 山<br>三 重<br>山 梨                             |
|                  | 群 馬<br>岡 山<br>石 川<br>香 川<br>奈 良<br>宮 城<br>福 岡<br>山 口<br>岐 阜<br>福 井<br>和 歌<br>北 海<br>新 潟<br>徳 島        | +2<br>+3<br>+2<br>+2<br>+2<br>+2<br>+2<br>+2   | +1<br>+1<br>+2<br>+1<br>*<br>+2<br>+2  | +2<br>+2<br>+3<br>+2<br>+2<br>+2<br>+1                                     | +1<br>+2<br>+1<br>+1<br>+1<br>+1<br>+1                         | +2<br>+2<br>+2<br>+1<br>+1<br>+1       | +2<br>+2       | +1<br>+1 | +1       |  | +1<br>+1<br>+1<br>+1                                     | +1<br>+1<br>+1<br>+1  |
| D<br>ラ<br>ン<br>ク | 福 島<br>大 分<br>山 形<br>愛 媛<br>島 根<br>熊 取<br>長 本<br>高 崎<br>岩 手<br>鹿 児<br>佐 賀<br>青 森<br>秋 田<br>宮 崎<br>沖 縄 | +3<br>+2<br>+4<br>+2<br>+2<br>+2<br>+3<br>+3<br>+1<br>+3<br>+2<br>+3<br>+3<br>+3<br>+3<br>+3 | *<br>+3<br>+1<br>+2<br>+3<br>+3<br>+3<br>+2<br>*<br>+4<br>+3<br>+3<br>+1<br>+3<br>+3 | +2<br>+2<br>+3<br>+2<br>+3<br>+2<br>+3<br>+3<br>+4<br>+3<br>+3<br>+3<br>+3 | +1<br>+1<br>+2<br>+2<br>+1<br>+1<br>+2<br>+2<br>+1<br>+1<br>+1 | +1<br>+2<br>+1<br>+2                   | +1             | +1       | +1<br>+1 | +1<br>+2<br>+1<br>+2<br>+1<br>+2<br>+2<br>+2<br>+2 | +2<br>+1<br>+2<br>+2<br>+2<br>+2<br>+3<br>+2<br>+2<br>+2 | 福 島<br>大 分<br>山 形<br>愛 媛<br>島 根<br>熊 取<br>長 本<br>高 崎<br>岩 手<br>鹿 児<br>佐 賀<br>青 森<br>秋 田<br>宮 崎<br>沖 縄 |

\*平成23年度の岩手、宮城及び福島の3県については、同年度の目安が、「各県ごとの被害状況等に十分に配慮」等した審議を求めた経緯を踏まえ、目安と改定額との差額を記載していない。



(3) 効力発生年月日の推移

| 年度               |       | 平成22  | 23    | 24    | 25    | 26    | 27    | 28    | 29    | 30   | 令和元  | 都道府県  |
|------------------|-------|-------|-------|-------|-------|-------|-------|-------|-------|------|------|-------|
| A<br>ラ<br>ン<br>ク | 東 京   | 10.24 | 10.1  | 10.1  | 10.19 | 10.1  | 10.1  | 10.1  | 10.1  | 10.1 | 10.1 | 東 京   |
|                  | 神 奈 川 | 10.21 | 10.1  | 10.1  | 10.20 | 10.1  | 10.18 | 10.1  | 10.1  | 10.1 | 10.1 | 神 奈 川 |
|                  | 大 阪   | 10.15 | 9.30  | 9.30  | 10.18 | 10.5  | 10.1  | 10.1  | 9.30  | 10.1 | 10.1 | 大 阪   |
|                  | 愛 知   | 10.24 | 10.7  | 10.1  | 10.26 | 10.1  | 10.1  | 10.1  | 10.1  | 10.1 | 10.1 | 愛 知   |
|                  | 埼 玉   | 10.16 | 10.1  | 10.1  | 10.20 | 10.1  | 10.1  | 10.1  | 10.1  | 10.1 | 10.1 | 埼 玉   |
| B<br>ラ<br>ン<br>ク | 千 葉   | 10.24 | 10.1  | 10.1  | 10.18 | 10.1  | 10.1  | 10.1  | 10.1  | 10.1 | 10.1 | 千 葉   |
|                  | 京 都   | 10.17 | 10.16 | 10.14 | 10.24 | 10.22 | 10.7  | 10.2  | 10.1  | 10.1 | 10.1 | 京 都   |
|                  | 兵 庫   | 10.17 | 10.1  | 10.1  | 10.19 | 10.1  | 10.1  | 10.1  | 10.1  | 10.1 | 10.1 | 兵 庫   |
|                  | 静 岡   | 10.14 | 10.14 | 10.12 | 10.12 | 10.5  | 10.3  | 10.5  | 10.4  | 10.3 | 10.4 | 静 岡   |
|                  | 滋 賀   | 10.21 | 10.20 | 10.6  | 10.25 | 10.9  | 10.8  | 10.6  | 10.5  | 10.1 | 10.3 | 滋 賀   |
|                  | 茨 城   | 10.16 | 10.8  | 10.6  | 10.19 | 10.4  | 10.4  | 10.1  | 10.1  | 10.1 | 10.1 | 茨 城   |
|                  | 栃 木   | 10.7  | 10.1  | 10.1  | 10.19 | 10.1  | 10.1  | 10.1  | 10.1  | 10.1 | 10.1 | 栃 木   |
|                  | 広 島   | 10.30 | 10.1  | 10.1  | 10.24 | 10.1  | 10.1  | 10.1  | 10.1  | 10.1 | 10.1 | 広 島   |
|                  | 長 野   | 10.29 | 10.1  | 10.1  | 10.20 | 10.1  | 10.1  | 10.1  | 10.1  | 10.1 | 10.1 | 長 野   |
|                  | 富 山   | 10.27 | 10.1  | 11.4  | 10.6  | 10.1  | 10.1  | 10.1  | 10.1  | 10.1 | 10.1 | 富 山   |
| 三 重              | 10.22 | 10.1  | 9.30  | 10.19 | 10.1  | 10.1  | 10.1  | 10.1  | 10.1  | 10.1 | 三 重  |       |
| C<br>ラ<br>ン<br>ク | 山 梨   | 10.17 | 10.20 | 10.1  | 10.18 | 10.1  | 10.1  | 10.1  | 10.14 | 10.3 | 10.1 | 山 梨   |
|                  | 群 馬   | 10.9  | 10.7  | 10.10 | 10.13 | 10.5  | 10.8  | 10.6  | 10.7  | 10.6 | 10.6 | 群 馬   |
|                  | 岡 山   | 11.5  | 10.27 | 10.24 | 10.30 | 10.5  | 10.2  | 10.1  | 10.1  | 10.3 | 10.2 | 岡 山   |
|                  | 石 川   | 10.30 | 10.20 | 10.6  | 10.19 | 10.5  | 10.1  | 10.1  | 10.1  | 10.1 | 10.2 | 石 川   |
|                  | 香 川   | 10.16 | 10.5  | 10.5  | 10.24 | 10.1  | 10.1  | 10.1  | 10.1  | 10.1 | 10.1 | 香 川   |
|                  | 奈 良   | 10.24 | 10.7  | 10.6  | 10.20 | 10.3  | 10.7  | 10.6  | 10.1  | 10.4 | 10.5 | 奈 良   |
|                  | 宮 城   | 10.24 | 10.29 | 10.19 | 10.31 | 10.16 | 10.3  | 10.5  | 10.1  | 10.1 | 10.1 | 宮 城   |
|                  | 福 岡   | 10.22 | 10.15 | 10.13 | 10.18 | 10.5  | 10.4  | 10.1  | 10.1  | 10.1 | 10.1 | 福 岡   |
|                  | 山 口   | 10.29 | 10.6  | 10.1  | 10.10 | 10.1  | 10.1  | 10.1  | 10.1  | 10.1 | 10.5 | 山 口   |
|                  | 岐 阜   | 10.17 | 10.1  | 10.1  | 10.19 | 10.1  | 10.1  | 10.1  | 10.1  | 10.1 | 10.1 | 岐 阜   |
| 福 井              | 10.21 | 10.1  | 10.6  | 10.13 | 10.4  | 10.1  | 10.1  | 10.1  | 10.1  | 10.1 | 福 井  |       |
| D<br>ラ<br>ン<br>ク | 和 歌 山 | 10.29 | 10.13 | 10.1  | 10.19 | 10.17 | 10.2  | 10.1  | 10.1  | 10.1 | 10.1 | 和 歌 山 |
|                  | 北 海 道 | 10.15 | 10.6  | 10.18 | 10.18 | 10.8  | 10.8  | 10.1  | 10.1  | 10.1 | 10.3 | 北 海 道 |
|                  | 新 潟   | 10.21 | 10.7  | 10.5  | 10.26 | 10.4  | 10.3  | 10.1  | 10.1  | 10.1 | 10.6 | 新 潟   |
|                  | 徳 島   | 10.16 | 10.15 | 10.19 | 10.30 | 10.1  | 10.4  | 10.1  | 10.5  | 10.1 | 10.1 | 徳 島   |
|                  | 福 島   | 10.24 | 11.2  | 10.1  | 10.6  | 10.4  | 10.3  | 10.1  | 10.1  | 10.1 | 10.1 | 福 島   |
| D<br>ラ<br>ン<br>ク | 大 分   | 10.24 | 10.20 | 10.4  | 10.20 | 10.4  | 10.17 | 10.1  | 10.1  | 10.1 | 10.1 | 大 分   |
|                  | 山 形   | 10.29 | 10.29 | 10.24 | 10.24 | 10.17 | 10.16 | 10.7  | 10.6  | 10.1 | 10.1 | 山 形   |
|                  | 愛 媛   | 10.27 | 10.20 | 10.24 | 10.31 | 10.12 | 10.3  | 10.1  | 10.1  | 10.1 | 10.1 | 愛 媛   |
|                  | 島 根   | 10.24 | 11.6  | 10.14 | 11.6  | 10.5  | 10.4  | 10.1  | 10.1  | 10.1 | 10.1 | 島 根   |
|                  | 鳥 取   | 10.31 | 10.29 | 10.20 | 10.25 | 10.8  | 10.4  | 10.12 | 10.6  | 10.5 | 10.5 | 鳥 取   |
|                  | 熊 本   | 11.5  | 10.20 | 10.1  | 10.30 | 10.1  | 10.17 | 10.1  | 10.1  | 10.1 | 10.1 | 熊 本   |
|                  | 長 崎   | 11.4  | 10.12 | 10.24 | 10.20 | 10.1  | 10.7  | 10.6  | 10.6  | 10.6 | 10.3 | 長 崎   |
|                  | 高 知   | 10.27 | 10.26 | 10.26 | 10.26 | 10.26 | 10.18 | 10.16 | 10.13 | 10.5 | 10.5 | 高 知   |
|                  | 岩 手   | 10.30 | 11.11 | 10.20 | 10.27 | 10.4  | 10.16 | 10.5  | 10.1  | 10.1 | 10.4 | 岩 手   |
|                  | 鹿 児 島 | 10.28 | 10.29 | 10.13 | 10.27 | 10.19 | 10.8  | 10.1  | 10.1  | 10.1 | 10.3 | 鹿 児 島 |
| 佐 賀              | 10.29 | 10.6  | 10.21 | 10.26 | 10.4  | 10.4  | 10.2  | 10.6  | 10.4  | 10.4 | 佐 賀  |       |
| D<br>ク           | 青 森   | 10.29 | 10.16 | 10.12 | 10.24 | 10.24 | 10.18 | 10.20 | 10.6  | 10.4 | 10.4 | 青 森   |
|                  | 秋 田   | 11.3  | 10.30 | 10.13 | 10.26 | 10.5  | 10.7  | 10.6  | 10.1  | 10.1 | 10.3 | 秋 田   |
|                  | 宮 崎   | 11.4  | 11.2  | 10.26 | 11.2  | 10.16 | 10.16 | 10.1  | 10.6  | 10.5 | 10.4 | 宮 崎   |
|                  | 沖 縄   | 11.5  | 11.6  | 10.25 | 10.26 | 10.24 | 10.9  | 10.1  | 10.1  | 10.3 | 10.3 | 沖 縄   |

(4) 加重平均額と引上げ率の推移（全国・ランク別）

(円)

| 年度<br>ランク | 平成22          | 23            | 24            | 25            | 26            | 27            | 28            | 29            | 30            | 令和元           |
|-----------|---------------|---------------|---------------|---------------|---------------|---------------|---------------|---------------|---------------|---------------|
| 全 国       | 730<br>(2.38) | 737<br>(0.96) | 749<br>(1.63) | 764<br>(2.00) | 780<br>(2.09) | 798<br>(2.31) | 823<br>(3.13) | 848<br>(3.04) | 874<br>(3.07) | 901<br>(3.09) |
| Aランク      | 792<br>(2.99) | 804<br>(1.52) | 817<br>(1.62) | 836<br>(2.33) | 855<br>(2.27) | 875<br>(2.34) | 900<br>(2.86) | 920<br>(2.22) | 947<br>(2.93) | 975<br>(2.96) |
| Bランク      | 724<br>(1.97) | 725<br>(0.14) | 734<br>(1.24) | 747<br>(1.77) | 763<br>(2.14) | 781<br>(2.36) | 806<br>(3.20) | 821<br>(1.86) | 847<br>(3.17) | 874<br>(3.19) |
| Cランク      | 686<br>(1.93) | 691<br>(0.73) | 699<br>(1.16) | 711<br>(1.72) | 725<br>(1.97) | 742<br>(2.34) | 764<br>(2.96) | 787<br>(3.01) | 812<br>(3.18) | 838<br>(3.20) |
| Dランク      | 643<br>(1.90) | 648<br>(0.78) | 654<br>(0.93) | 666<br>(1.83) | 679<br>(1.95) | 695<br>(2.36) | 717<br>(3.17) | 739<br>(3.07) | 763<br>(3.25) | 791<br>(3.67) |

- (注) 1 金額は適用労働者数による加重平均時間額である。  
 2 ( )内は引上げ率(%)を示す。  
 3 各ランクは、各年度における適用ランクである。  
 4 平成23年度と平成29年度はランク区分の入替え(例えば平成29年度は、埼玉B→A、山梨C→B、徳島D→C)があったため、引上げ率等の比較には注意が必要。

(5) 最高額と最低額及び格差の推移

| 年度<br>区分      | 平成22 | 23             | 24       | 25   | 26   | 27   | 28       | 29   | 30   | 令和元   |
|---------------|------|----------------|----------|------|------|------|----------|------|------|-------|
| ① 最高額<br>(円)  | 821  | 837            | 850      | 869  | 888  | 907  | 932      | 958  | 985  | 1,013 |
|               | 東京   | 東京             | 東京       | 東京   | 東京   | 東京   | 東京       | 東京   | 東京   | 東京    |
| ② 最低額<br>(円)  | 642  | 645            | 652      | 664  | 677  | 693  | 714      | 737  | 761  | 790   |
|               | ※1   | 岩手<br>高知<br>沖縄 | 島根<br>高知 | ※2   | ※3   | ※4   | 宮崎<br>沖縄 | ※5   | 鹿児島  | ※6    |
| 格差<br>②/①×100 | 78.2 | 77.1           | 76.7     | 76.4 | 76.2 | 76.4 | 76.6     | 76.9 | 77.3 | 78.0  |

- ※1 鳥取、島根、高知、佐賀、長崎、宮崎、鹿児島、沖縄
- ※2 鳥取、島根、高知、佐賀、長崎、熊本、大分、宮崎、沖縄
- ※3 鳥取、高知、長崎、熊本、大分、宮崎、沖縄
- ※4 鳥取、高知、宮崎、沖縄
- ※5 高知、佐賀、長崎、熊本、大分、宮崎、鹿児島、沖縄
- ※6 青森、岩手、秋田、山形、鳥取、島根、愛媛、高知、佐賀、長崎、熊本、大分、宮崎、鹿児島、沖縄

## (6) 地域別最低賃金引上げ率の推移

(単位：%)

| 都道府県             |      | 年度   |      |      |      |      |      |      |      |      |      |
|------------------|------|------|------|------|------|------|------|------|------|------|------|
|                  |      | 平成22 | 23   | 24   | 25   | 26   | 27   | 28   | 29   | 30   | 令和元  |
| A<br>ラ<br>ン<br>ク | 東京   | 3.79 | 1.95 | 1.55 | 2.24 | 2.19 | 2.14 | 2.76 | 2.79 | 2.82 | 2.84 |
|                  | 神奈川  | 3.68 | 2.20 | 1.56 | 2.24 | 2.19 | 2.03 | 2.76 | 2.80 | 2.82 | 2.85 |
|                  | 大阪   | 2.23 | 0.90 | 1.78 | 2.38 | 2.32 | 2.39 | 2.91 | 2.94 | 2.97 | 2.99 |
|                  | 愛知   | 1.78 | 0.67 | 1.07 | 2.90 | 2.56 | 2.50 | 3.05 | 3.08 | 3.10 | 3.12 |
|                  | 埼玉   | 2.04 | 1.20 | 1.58 | 1.82 | 2.17 | 2.24 | 3.05 | 3.08 | 3.10 | 3.12 |
|                  | 千葉   | 2.20 | 0.54 | 1.07 | 2.78 | 2.70 | 2.38 | 3.06 | 3.09 | 3.11 | 3.13 |
| B<br>ラ<br>ン<br>ク | 京都   | 2.74 | 0.27 | 1.07 | 1.84 | 2.07 | 2.28 | 2.97 | 3.01 | 3.04 | 3.06 |
|                  | 兵庫   | 1.80 | 0.68 | 1.35 | 1.60 | 1.97 | 2.32 | 3.15 | 3.05 | 3.20 | 3.21 |
|                  | 静岡   | 1.68 | 0.41 | 0.96 | 1.90 | 2.14 | 2.35 | 3.07 | 3.10 | 3.13 | 3.15 |
|                  | 滋賀   | 1.88 | 0.42 | 0.99 | 1.96 | 2.19 | 2.41 | 3.14 | 3.17 | 3.20 | 3.22 |
|                  | 茨城   | 1.77 | 0.29 | 1.01 | 2.00 | 2.24 | 2.47 | 3.21 | 3.24 | 3.27 | 3.28 |
|                  | 栃木   | 1.75 | 0.43 | 0.71 | 1.84 | 2.09 | 2.46 | 3.20 | 3.23 | 3.25 | 3.27 |
|                  | 広島   | 1.73 | 0.85 | 1.27 | 1.95 | 2.32 | 2.53 | 3.12 | 3.15 | 3.18 | 3.20 |
|                  | 長野   | 1.76 | 0.14 | 0.86 | 1.86 | 2.10 | 2.47 | 3.22 | 3.25 | 3.27 | 3.29 |
|                  | 富山   | 1.77 | 0.14 | 1.16 | 1.71 | 2.25 | 2.47 | 3.22 | 3.25 | 3.27 | 3.29 |
|                  | 山重   | 1.71 | 0.42 | 0.98 | 1.80 | 2.17 | 2.39 | 3.11 | 3.14 | 3.17 | 3.19 |
|                  | 山梨   | 1.77 | 0.15 | 0.72 | 1.58 | 2.12 | 2.22 | 2.99 | 3.29 | 3.32 | 3.33 |
| C<br>ラ<br>ン<br>ク | 群馬   | 1.78 | 0.29 | 0.87 | 1.58 | 1.98 | 2.22 | 2.99 | 3.16 | 3.32 | 3.21 |
|                  | 岡山   | 1.94 | 0.29 | 0.88 | 1.74 | 2.28 | 2.23 | 2.99 | 3.17 | 3.33 | 3.22 |
|                  | 石川   | 1.78 | 0.15 | 0.87 | 1.59 | 1.99 | 2.37 | 2.99 | 3.17 | 3.20 | 3.23 |
|                  | 香川   | 1.84 | 0.45 | 1.05 | 1.78 | 2.33 | 2.42 | 3.20 | 3.23 | 3.39 | 3.28 |
|                  | 奈良   | 1.77 | 0.29 | 0.87 | 1.57 | 1.97 | 2.21 | 2.97 | 3.15 | 3.18 | 3.21 |
|                  | 宮城   | 1.81 | 0.15 | 1.48 | 1.61 | 2.01 | 2.25 | 3.03 | 3.21 | 3.37 | 3.26 |
|                  | 福岡   | 1.76 | 0.43 | 0.86 | 1.57 | 2.11 | 2.20 | 2.96 | 3.14 | 3.17 | 3.32 |
|                  | 山口   | 1.79 | 0.44 | 0.88 | 1.59 | 2.00 | 2.24 | 3.01 | 3.19 | 3.22 | 3.37 |
|                  | 岐阜   | 1.44 | 0.14 | 0.85 | 1.54 | 1.93 | 2.17 | 2.92 | 3.09 | 3.13 | 3.15 |
|                  | 福井   | 1.79 | 0.15 | 0.88 | 1.59 | 2.14 | 2.23 | 3.01 | 3.18 | 3.21 | 3.24 |
|                  | 和歌山  | 1.48 | 0.15 | 0.73 | 1.59 | 2.00 | 2.24 | 3.01 | 3.19 | 3.35 | 3.36 |
|                  | 北海道  | 1.92 | 2.03 | 1.99 | 2.09 | 1.91 | 2.14 | 2.88 | 3.05 | 3.09 | 3.11 |
|                  | 新潟   | 1.79 | 0.29 | 0.88 | 1.74 | 2.00 | 2.24 | 3.01 | 3.32 | 3.21 | 3.36 |
| 徳島               | 1.90 | 0.31 | 1.08 | 1.83 | 1.95 | 2.36 | 3.02 | 3.35 | 3.51 | 3.52 |      |
| D<br>ラ<br>ン<br>ク | 福島   | 2.02 | 0.15 | 0.91 | 1.66 | 2.07 | 2.32 | 2.98 | 3.03 | 3.21 | 3.37 |
|                  | 大分   | 1.90 | 0.62 | 0.93 | 1.68 | 1.96 | 2.51 | 3.03 | 3.08 | 3.39 | 3.67 |
|                  | 山形   | 2.22 | 0.31 | 1.08 | 1.68 | 2.26 | 2.35 | 3.02 | 3.07 | 3.25 | 3.54 |
|                  | 愛媛   | 1.90 | 0.47 | 1.08 | 1.83 | 2.10 | 2.35 | 3.02 | 3.07 | 3.38 | 3.40 |
|                  | 島根   | 1.90 | 0.62 | 0.93 | 1.84 | 2.26 | 2.50 | 3.16 | 3.06 | 3.24 | 3.40 |
|                  | 鳥取   | 1.90 | 0.62 | 1.08 | 1.68 | 1.96 | 2.36 | 3.17 | 3.22 | 3.25 | 3.67 |
|                  | 熊本   | 2.06 | 0.62 | 0.93 | 1.68 | 1.96 | 2.51 | 3.03 | 3.08 | 3.39 | 3.67 |
|                  | 長崎   | 2.07 | 0.62 | 1.08 | 1.68 | 1.96 | 2.51 | 3.03 | 3.08 | 3.39 | 3.67 |
|                  | 高知   | 1.74 | 0.47 | 1.09 | 1.84 | 1.96 | 2.36 | 3.17 | 3.08 | 3.39 | 3.67 |
|                  | 岩手   | 2.06 | 0.16 | 1.24 | 1.84 | 1.95 | 2.51 | 3.02 | 3.07 | 3.25 | 3.67 |
|                  | 鹿兒島  | 1.90 | 0.78 | 1.08 | 1.68 | 1.95 | 2.36 | 3.03 | 3.08 | 3.26 | 3.81 |
|                  | 佐賀   | 2.07 | 0.62 | 1.08 | 1.68 | 2.11 | 2.36 | 3.03 | 3.08 | 3.39 | 3.67 |
|                  | 青森   | 1.90 | 0.31 | 1.08 | 1.68 | 2.11 | 2.36 | 3.02 | 3.07 | 3.25 | 3.67 |
|                  | 秋田   | 2.06 | 0.31 | 1.08 | 1.68 | 2.11 | 2.36 | 3.02 | 3.07 | 3.25 | 3.67 |
| 宮崎               | 2.07 | 0.62 | 1.08 | 1.68 | 1.96 | 2.36 | 3.03 | 3.22 | 3.39 | 3.67 |      |
| 沖縄               | 2.07 | 0.47 | 1.24 | 1.68 | 1.96 | 2.36 | 3.03 | 3.22 | 3.39 | 3.67 |      |

## 最低賃金の履行確保を主眼とする監督指導結果

監督指導結果の推移（平成23～令和2年、全国計）

| 事項別<br>年 | 法違反の状況   |              |        | 法違反事業場の認識状況（％） |                           |                   | 最賃未満労働者の状況   |            |                  |
|----------|----------|--------------|--------|----------------|---------------------------|-------------------|--------------|------------|------------------|
|          | 監督実施事業場数 | 最賃支払義務違反事業場数 | 違反率（％） | 適用される最賃額を知っている | 金額は知らないが、最賃が適用されることを知っている | 最賃が適用されることを知らなかった | 監督実施事業場の労働者数 | 最低賃金未満労働者数 | 最低賃金未満労働者数の比率（％） |
| 平成23     | 14,298   | 1,481        | 10.4   | 41.3           | 51.8                      | 6.9               | 201,362      | 5,275      | 2.6              |
| 平成24     | 13,644   | 1,139        | 8.3    | 36.9           | 55.4                      | 7.7               | 185,260      | 4,056      | 2.2              |
| 平成25     | 13,946   | 1,343        | 9.6    | 40.9           | 50.7                      | 8.4               | 190,386      | 4,079      | 2.1              |
| 平成26     | 13,975   | 1,491        | 10.7   | 39.6           | 51.5                      | 8.9               | 182,548      | 5,716      | 3.1              |
| 平成27     | 13,295   | 1,545        | 11.6   | 40.1           | 52.2                      | 7.6               | 161,377      | 5,262      | 3.3              |
| 平成28     | 12,925   | 1,715        | 13.3   | 39.4           | 51.7                      | 8.9               | 166,570      | 5,590      | 3.4              |
| 平成29     | 15,413   | 2,166        | 14.1   | 41.8           | 52.3                      | 5.9               | 196,039      | 6,853      | 3.5              |
| 平成30     | 15,602   | 1,985        | 12.7   | 47.3           | 48.2                      | 4.6               | 195,606      | 6,386      | 3.3              |
| 平成31     | 15,671   | 2,145        | 13.7   | 52.4           | 42.6                      | 5.0               | 198,108      | 7,213      | 3.6              |
| 令和2      | 15,600   | 2,080        | 13.3   | 55.9           | 38.6                      | 5.5               | 185,239      | 5,910      | 3.2              |

(注)各年とも1～3月の結果である。

業種別法違反の状況（令和2年1月～3月 全国計）

| 業種               | 合計       |        |       | 地域別最低賃金適用事業場 |        |       | 特定最低賃金適用事業場 |        |        |
|------------------|----------|--------|-------|--------------|--------|-------|-------------|--------|--------|
|                  | 監督実施事業場数 | 違反事業場数 | 違反率%  | 監督実施事業場数     | 違反事業場数 | 違反率%  | 監督実施事業場数    | 違反事業場数 | 違反率%   |
| 01 製造業           | 5,689    | 753    | 13.2% | 5,231        | 703    | 13.4% | 468         | 50     | 10.7%  |
| 01 食料品製造業        | 1,693    | 206    | 12.2% | 1,680        | 204    | 12.1% | 13          | 2      | 15.4%  |
| 02 繊維工業          | 417      | 59     | 14.1% | 412          | 59     | 14.3% | 5           | 0      | 0.0%   |
| 03 衣服その他の繊維製品製造業 | 613      | 74     | 12.1% | 613          | 74     | 12.1% | 0           | 0      | 0.0%   |
| 04 木材・木製品製造業     | 164      | 15     | 9.1%  | 164          | 15     | 9.1%  | 0           | 0      | 0.0%   |
| 05 家具・装備品製造業     | 86       | 12     | 14.0% | 86           | 12     | 14.0% | 0           | 0      | 0.0%   |
| 06 パルプ・紙・紙加工品製造業 | 171      | 23     | 13.5% | 171          | 23     | 13.5% | 0           | 0      | 0.0%   |
| 07 印刷・製本業        | 179      | 18     | 10.1% | 178          | 18     | 10.1% | 1           | 0      | 0.0%   |
| 08 化学工業          | 433      | 58     | 13.4% | 432          | 57     | 13.2% | 1           | 1      | 100.0% |
| 09 窯業土石製品製造業     | 158      | 19     | 12.0% | 134          | 14     | 10.4% | 24          | 5      | 20.8%  |
| 10 鉄鋼業           | 24       | 2      | 8.3%  | 16           | 1      | 6.3%  | 8           | 1      | 12.5%  |
| 11 非鉄金属製造業       | 32       | 5      | 15.6% | 24           | 4      | 16.7% | 8           | 1      | 12.5%  |
| 12 金属製品製造業       | 320      | 40     | 12.5% | 320          | 38     | 11.9% | 10          | 2      | 20.0%  |
| 13 一般機械器具製造業     | 207      | 25     | 12.1% | 107          | 14     | 13.1% | 100         | 11     | 11.0%  |
| 14 電気機械器具製造業     | 332      | 66     | 19.9% | 96           | 42     | 43.8% | 236         | 24     | 10.2%  |
| 15 輸送用機械等製造業     | 66       | 8      | 12.1% | 24           | 6      | 25.0% | 42          | 2      | 4.8%   |
| 16 電気・ガス・水道業     | 1        | 0      | 0.0%  | 1            | 0      | 0.0%  | 0           | 0      | 0.0%   |
| 17 その他の製造業       | 793      | 123    | 15.5% | 773          | 122    | 15.8% | 20          | 1      | 5.0%   |
| 02 鉱業            | 2        | 0      | 0.0%  | 2            | 0      | 0.0%  | 0           | 0      | 0.0%   |
| 03 建設業           | 157      | 24     | 15.3% | 157          | 24     | 15.3% | 0           | 0      | 0.0%   |
| 04 運輸交通業         | 40       | 10     | 25.0% | 40           | 10     | 25.0% | 0           | 0      | 0.0%   |
| 01 鉄道・軌道・水運・航空業  | 1        | 0      | 0.0%  | 1            | 0      | 0.0%  | 0           | 0      | 0.0%   |
| 02 道路旅客運送業       | 11       | 4      | 36.4% | 11           | 4      | 36.4% | 0           | 0      | 0.0%   |
| 03 道路貨物運送業       | 27       | 6      | 22.2% | 27           | 6      | 22.2% | 0           | 0      | 0.0%   |
| 04 その他の運輸交通業     | 1        | 0      | 0.0%  | 1            | 0      | 0.0%  | 0           | 0      | 0.0%   |
| 05 貨物取扱業         | 4        | 0      | 0.0%  | 4            | 0      | 0.0%  | 0           | 0      | 0.0%   |
| 1号～5号 計          | 5,892    | 787    | 13.4% | 5,434        | 737    | 13.6% | 468         | 50     | 10.7%  |
| 06 農林業           | 88       | 22     | 25.0% | 88           | 22     | 25.0% | 0           | 0      | 0.0%   |
| 07 畜産・水産業        | 39       | 5      | 12.8% | 39           | 5      | 12.8% | 0           | 0      | 0.0%   |
| 08 商業            | 5,140    | 606    | 11.8% | 5,093        | 599    | 11.8% | 47          | 7      | 14.9%  |
| 01 卸売業           | 854      | 95     | 11.1% | 854          | 95     | 11.1% | 0           | 0      | 0.0%   |
| 02 小売業           | 3,536    | 437    | 12.4% | 3,489        | 430    | 12.3% | 47          | 7      | 14.9%  |
| 03 理美容業          | 643      | 60     | 9.3%  | 643          | 60     | 9.3%  | 0           | 0      | 0.0%   |
| 04 その他の商業        | 107      | 14     | 13.1% | 107          | 14     | 13.1% | 0           | 0      | 0.0%   |
| 09 金融・広告業        | 83       | 10     | 12.0% | 83           | 10     | 12.0% | 0           | 0      | 0.0%   |
| 10 映画・演劇業        | 6        | 0      | 0.0%  | 6            | 0      | 0.0%  | 0           | 0      | 0.0%   |
| 11 通信業           | 4        | 0      | 0.0%  | 4            | 0      | 0.0%  | 0           | 0      | 0.0%   |
| 12 教育・研究業        | 72       | 10     | 13.9% | 72           | 10     | 13.9% | 0           | 0      | 0.0%   |
| 13 保健衛生業         | 707      | 100    | 14.1% | 707          | 100    | 14.1% | 0           | 0      | 0.0%   |
| 01 医療保健業         | 113      | 19     | 16.8% | 113          | 19     | 16.8% | 0           | 0      | 0.0%   |
| 02 社会福祉施設        | 565      | 77     | 13.6% | 565          | 77     | 13.6% | 0           | 0      | 0.0%   |
| 03 その他の保健衛生業     | 29       | 4      | 13.8% | 29           | 4      | 13.8% | 0           | 0      | 0.0%   |
| 14 接客娯楽業         | 2,929    | 457    | 15.6% | 2,929        | 467    | 15.9% | 0           | 0      | 0.0%   |
| 01 旅館業           | 625      | 104    | 16.6% | 625          | 104    | 16.6% | 0           | 0      | 0.0%   |
| 02 飲食店           | 2,142    | 341    | 15.9% | 2,142        | 341    | 15.9% | 0           | 0      | 0.0%   |
| 03 その他の接客娯楽業     | 162      | 22     | 13.6% | 162          | 22     | 13.6% | 0           | 0      | 0.0%   |
| 15 清掃・と畜業        | 366      | 36     | 9.8%  | 366          | 36     | 9.8%  | 0           | 0      | 0.0%   |
| 16 官公署           | 1        | 0      | 0.0%  | 1            | 0      | 0.0%  | 0           | 0      | 0.0%   |
| 17 その他の事業        | 273      | 37     | 13.6% | 273          | 37     | 13.6% | 0           | 0      | 0.0%   |
| 01 派遣業           | 20       | 3      | 15.0% | 20           | 3      | 15.0% | 0           | 0      | 0.0%   |
| 02 その他の事業        | 253      | 34     | 13.4% | 253          | 34     | 13.4% | 0           | 0      | 0.0%   |
| 6号～17号 計         | 9,708    | 1,283  | 13.2% | 9,661        | 1,286  | 13.3% | 47          | 7      | 14.9%  |
| 合計               | 15,600   | 2,080  | 13.3% | 15,095       | 2,023  | 13.4% | 515         | 57     | 11.1%  |