

# 雇用統計情報

## 平成29年3月号

(2月内容分)

2月の求人倍率 (パートを含む全数)

新規求人倍率 1.47 倍

(対前年同月比 0.17ポイント増)

有効求人倍率 1.29 倍

(対前年同月比 0.21ポイント増)

新潟県全体の有効求人倍率 1.41 倍

村上公共職業安定所  
(ハローワーク村上)

TEL 0254(53)4141 FAX 0254(53)5229  
ホームページ <http://niigata-hellowork.jsite.mhlw.go.jp./list/murakami>

# ハローワーク村上

## 雇用統計情報 目次

- ① 有効求人・求職・求人倍率の動き . . . . . 1  
(パートを含む全数・パートを除く常用)
- ② 最近の雇用失業情勢 . . . . . 2～3
- ③ 産業別・規模別新規求人状況(一般) . . . . . 4
- ④ 産業別・規模別充足状況(一般) . . . . . 5
- ⑤ 中高年齢者の職業紹介状況 . . . . . 6
- ⑥ 雇用保険主要指標(給付関係) . . . . . 7
- ⑦ 求人・求職バランスシート . . . . . 8～10
- ⑧ 中途採用時賃金情報 . . . . . 11～12  
(平成28年10月～28年12月)
- ⑨ 求人募集賃金・求職者希望賃金情報 . . . . . 13
- ⑩ 2月の雇用指標 . . . . . 14

# 有効求人・求職・求人倍率の動き

ハローワーク村上

## ① パートを含む全数

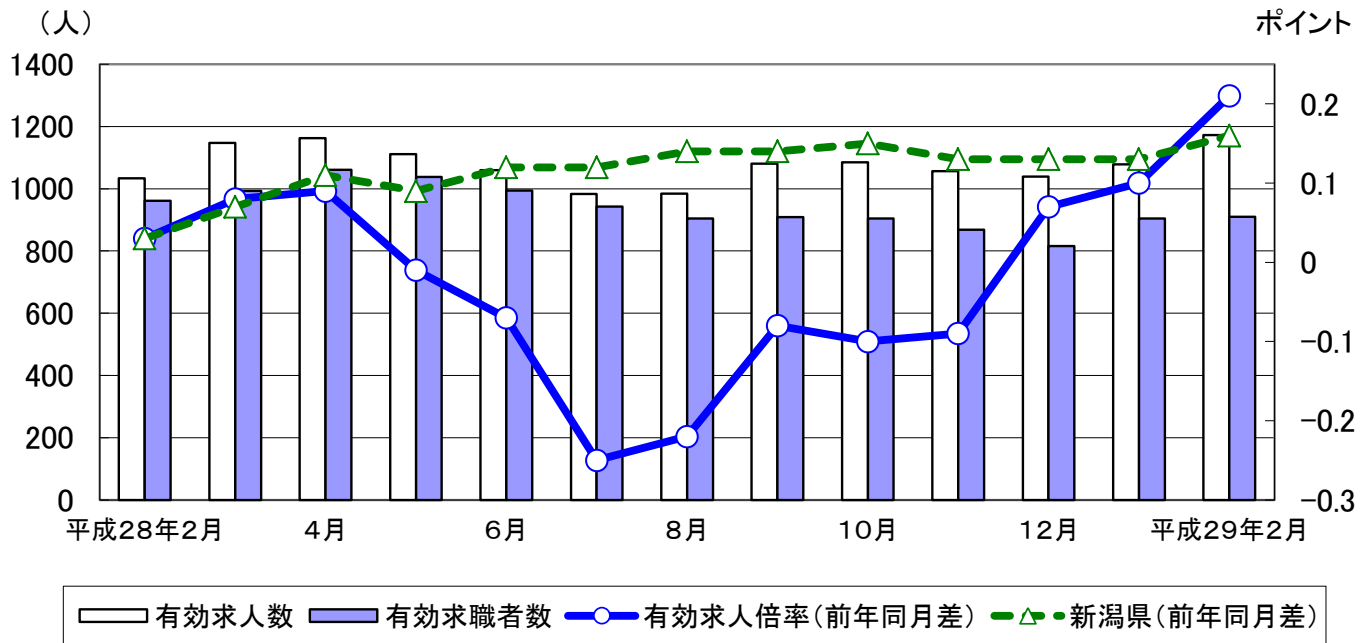

|        | 平成28年2月 | 3月    | 4月    | 5月    | 6月    | 7月   | 8月   | 9月    | 10月   | 11月   | 12月   | 1月    | 平成29年2月 |
|--------|---------|-------|-------|-------|-------|------|------|-------|-------|-------|-------|-------|---------|
| 有効求人数  | 1,034   | 1,147 | 1,163 | 1,111 | 1,060 | 983  | 984  | 1,081 | 1,085 | 1,057 | 1,039 | 1,079 | 1,173   |
| 有効求職者数 | 961     | 993   | 1,061 | 1,038 | 994   | 943  | 905  | 909   | 904   | 868   | 816   | 905   | 910     |
| 有効求人倍率 | 1.08    | 1.16  | 1.10  | 1.07  | 1.07  | 1.04 | 1.09 | 1.19  | 1.20  | 1.22  | 1.27  | 1.19  | 1.29    |
| 新潟県    | 1.25    | 1.27  | 1.29  | 1.30  | 1.33  | 1.32 | 1.34 | 1.34  | 1.35  | 1.35  | 1.35  | 1.37  | 1.41    |

## ② パートを除く常用

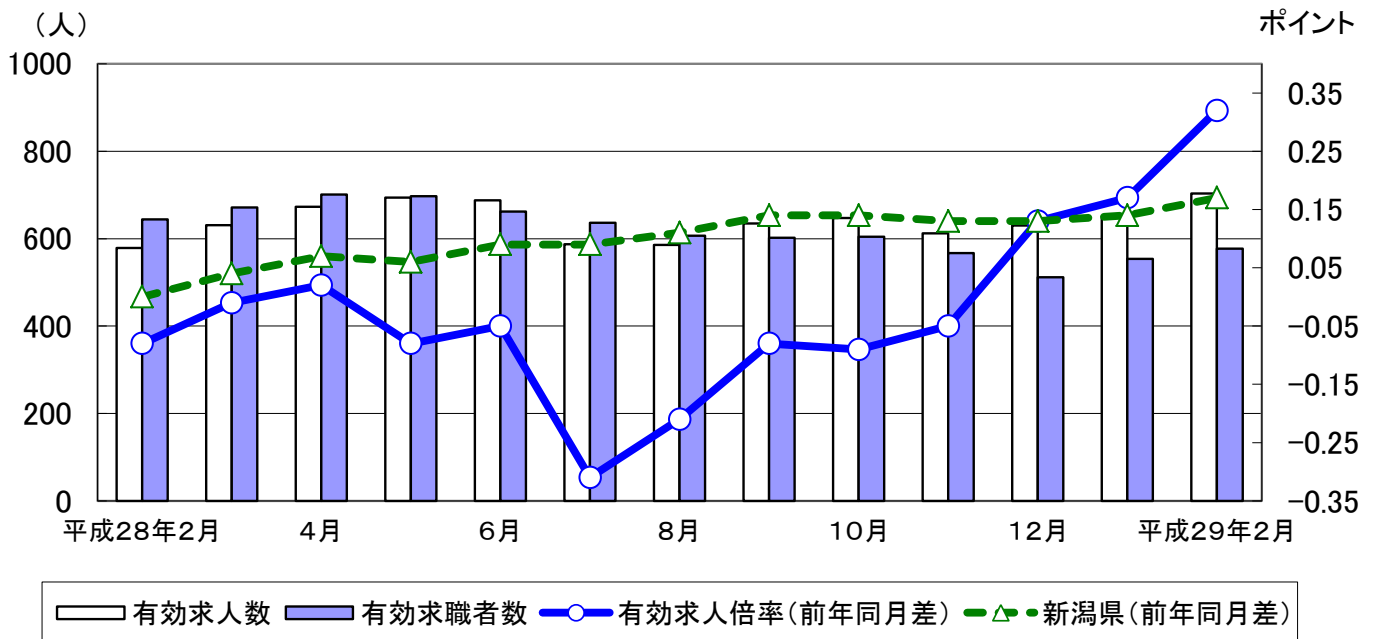

|        | 平成28年2月 | 3月   | 4月   | 5月   | 6月   | 7月   | 8月   | 9月   | 10月  | 11月  | 12月  | 1月   | 平成29年2月 |
|--------|---------|------|------|------|------|------|------|------|------|------|------|------|---------|
| 有効求人数  | 579     | 631  | 673  | 694  | 688  | 587  | 586  | 635  | 647  | 612  | 630  | 651  | 703     |
| 有効求職者数 | 644     | 671  | 701  | 697  | 662  | 636  | 607  | 602  | 604  | 567  | 512  | 554  | 577     |
| 有効求人倍率 | 0.90    | 0.94 | 0.96 | 1.00 | 1.04 | 0.92 | 0.97 | 1.05 | 1.07 | 1.08 | 1.23 | 1.18 | 1.22    |
| 新潟県    | 1.09    | 1.05 | 1.01 | 1.01 | 1.07 | 1.12 | 1.18 | 1.22 | 1.23 | 1.25 | 1.26 | 1.25 | 1.26    |

最近の雇用失業情勢  
(パートを含む全数)

ハローワーク村上

| 項目<br>年度・月 | 1 新規  |        |        |        |               | 2 有効   |        |        |        |               | 3 紹介          |           |        | 4 就職       |            |       | 5 企業整備状況 |            |           |           |     |
|------------|-------|--------|--------|--------|---------------|--------|--------|--------|--------|---------------|---------------|-----------|--------|------------|------------|-------|----------|------------|-----------|-----------|-----|
|            | a 求人  |        | b 求職   |        | 新規求人倍率<br>a÷b | c 求人   |        | d 求職   |        | 有効求人倍率<br>c÷d | 新潟県<br>有効求人倍率 | e<br>紹介件数 | 前年同月比  | 紹介率<br>e÷b | f 就職件数     |       | 前年同月比    | 就職率<br>f÷b | 事業所<br>件数 | 解雇<br>人員数 |     |
|            | 求人数   | 前年同月比  | 求職者数   | 前年同月比  |               | 求人数    | 前年同月比  | 求職者数   | 前年同月比  |               |               |           |        |            | うち<br>雇用保険 | 前年同月比 |          |            |           |           | 就職率 |
| 単位         | 人     | %      | 人      | %      | 倍             | 人      | %      | 人      | %      | 倍             | 倍             | 件         | %      | %          | 件          | 件     | %        | %          | 件         | 人         |     |
| 23年度       | 5,224 | 2.8    | 5,149  | ▲ 7.6  | 1.01          | 12,581 | 8.2    | 18,131 | ▲ 7.8  | 0.69          | 0.71          | 9,005     | ▲ 3.9  | 174.9      | 2,419      | 592   | 1.7      | 47.0       | 6         | 243       |     |
| 24年度       | 5,568 | 6.6    | 4,632  | ▲ 10.0 | 1.20          | 13,788 | 9.6    | 16,381 | ▲ 9.7  | 0.84          | 0.85          | 7,694     | ▲ 14.6 | 166.1      | 2,158      | 502   | ▲ 10.8   | 46.6       | 9         | 67        |     |
| 25年度       | 6,539 | 17.4   | 4,417  | ▲ 4.6  | 1.48          | 16,666 | 20.9   | 14,852 | ▲ 9.3  | 1.12          | 1.02          | 6,857     | ▲ 10.9 | 155.2      | 2,236      | 535   | 3.6      | 50.6       | 0         | 0         |     |
| 26年度       | 5,596 | ▲ 14.4 | 3,984  | ▲ 9.8  | 1.40          | 14,669 | ▲ 12.0 | 13,200 | ▲ 11.1 | 1.11          | 1.17          | 5,784     | ▲ 15.6 | 145.2      | 2,002      | 460   | ▲ 10.5   | 50.3       | 3         | 32        |     |
| 27年度       | 5,246 | ▲ 6.3  | 3,579  | ▲ 10.2 | 1.47          | 13,790 | ▲ 6.0  | 11,678 | ▲ 11.5 | 1.18          | 1.22          | 4,853     | ▲ 16.1 | 135.6      | 1,815      | 457   | ▲ 9.3    | 50.7       | 6         | 97        |     |
| 平成27年度     | 年 月   |        |        |        |               |        |        |        |        |               |               |           |        |            |            |       |          |            |           |           |     |
|            | 4     | 484    | 10.0   | 407    | ▲ 14.1        | 1.19   | 1,184  | ▲ 3.3  | 1,168  | ▲ 8.3         | 1.01          | 1.18      | 494    | ▲ 28.2     | 121.4      | 195   | 43       | ▲ 3.0      | 47.9      | 0         | 0   |
|            | 5     | 465    | ▲ 2.3  | 330    | ▲ 8.6         | 1.41   | 1,217  | 6.9    | 1,127  | ▲ 10.6        | 1.08          | 1.21      | 462    | ▲ 20.6     | 140.0      | 165   | 38       | ▲ 21.1     | 50.0      | 0         | 0   |
|            | 6     | 459    | ▲ 21.1 | 278    | ▲ 6.4         | 1.65   | 1,184  | ▲ 6.2  | 1,036  | ▲ 12.0        | 1.14          | 1.21      | 426    | ▲ 16.6     | 153.2      | 167   | 34       | 10.6       | 60.1      | 0         | 0   |
|            | 7     | 479    | 10.9   | 249    | ▲ 20.2        | 1.92   | 1,230  | ▲ 7.0  | 953    | ▲ 17.3        | 1.29          | 1.20      | 392    | ▲ 17.5     | 157.4      | 146   | 40       | ▲ 8.8      | 58.6      | 0         | 0   |
|            | 8     | 398    | ▲ 19.1 | 243    | ▲ 15.9        | 1.64   | 1,187  | ▲ 10.9 | 906    | ▲ 16.7        | 1.31          | 1.20      | 319    | ▲ 22.9     | 131.3      | 117   | 36       | ▲ 15.2     | 48.1      | 0         | 0   |
|            | 9     | 417    | ▲ 6.7  | 290    | ▲ 4.6         | 1.44   | 1,179  | ▲ 5.8  | 930    | ▲ 13.7        | 1.27          | 1.20      | 421    | ▲ 3.0      | 145.2      | 149   | 35       | ▲ 15.8     | 51.4      | 0         | 0   |
|            | 上半期計  | 2,702  | ▲ 5.8  | 1,797  | ▲ 11.8        | 1.50   | 7,181  | ▲ 4.6  | 6,120  | ▲ 12.9        | 1.17          | *         | 2,514  | ▲ 19.0     | 139.9      | 939   | 226      | ▲ 9.4      | 52.3      | 0         | 0   |
|            | 年 月   |        |        |        |               |        |        |        |        |               |               |           |        |            |            |       |          |            |           |           |     |
|            | 10    | 490    | ▲ 10.4 | 282    | ▲ 9.3         | 1.74   | 1,208  | ▲ 7.9  | 926    | ▲ 12.9        | 1.30          | 1.20      | 431    | ▲ 10.4     | 152.8      | 151   | 36       | ▲ 24.5     | 53.5      | 0         | 0   |
| 11         | 440   | 1.1    | 264    | 0.4    | 1.67          | 1,194  | ▲ 2.0  | 909    | ▲ 3.7  | 1.31          | 1.22          | 379       | 5.6    | 143.6      | 161        | 39    | 1.9      | 61.0       | 1         | 5         |     |
| 12         | 307   | ▲ 13.0 | 245    | 7.9    | 1.25          | 1,041  | ▲ 4.9  | 868    | ▲ 1.4  | 1.20          | 1.22          | 265       | ▲ 7.0  | 108.2      | 98         | 29    | ▲ 9.3    | 40.0       | 0         | 0         |     |
| 28 1       | 369   | ▲ 24.8 | 323    | ▲ 26.3 | 1.14          | 985    | ▲ 13.4 | 901    | ▲ 14.4 | 1.09          | 1.24          | 352       | ▲ 13.1 | 109.0      | 114        | 41    | ▲ 1.7    | 35.3       | 0         | 0         |     |
| 2          | 467   | 15.9   | 360    | 8.1    | 1.30          | 1,034  | ▲ 10.2 | 961    | ▲ 12.2 | 1.08          | 1.25          | 427       | ▲ 19.1 | 118.6      | 160        | 38    | ▲ 1.8    | 44.4       | 4         | 39        |     |
| 3          | 471   | ▲ 5.4  | 308    | ▲ 17.9 | 1.53          | 1,147  | ▲ 6.3  | 993    | ▲ 12.7 | 1.16          | 1.27          | 485       | ▲ 22.0 | 157.5      | 192        | 48    | ▲ 13.1   | 62.3       | 1         | 53        |     |
| 下半期計       | 2,544 | ▲ 6.7  | 1,782  | ▲ 8.5  | 1.43          | 6,609  | ▲ 7.4  | 5,558  | ▲ 9.9  | 1.19          | *             | 2,339     | ▲ 12.7 | 131.3      | 876        | 231   | ▲ 9.3    | 49.2       | 6         | 97        |     |
| 平成28年度     | 年 月   |        |        |        |               |        |        |        |        |               |               |           |        |            |            |       |          |            |           |           |     |
|            | 28 4  | 426    | ▲ 12.0 | 371    | ▲ 8.8         | 1.15   | 1,163  | ▲ 1.8  | 1,061  | ▲ 9.2         | 1.10          | 1.29      | 476    | ▲ 3.6      | 128.3      | 184   | 45       | ▲ 5.6      | 49.6      | 0         | 0   |
|            | 5     | 372    | ▲ 20.0 | 312    | ▲ 5.5         | 1.19   | 1,111  | ▲ 8.7  | 1,038  | ▲ 7.9         | 1.07          | 1.30      | 428    | ▲ 7.4      | 137.2      | 190   | 43       | 15.2       | 60.9      | 1         | 9   |
|            | 6     | 392    | ▲ 14.6 | 274    | ▲ 1.4         | 1.43   | 1,060  | ▲ 10.5 | 994    | ▲ 4.1         | 1.07          | 1.33      | 435    | 2.1        | 158.8      | 158   | 39       | ▲ 5.4      | 57.7      | 0         | 0   |
|            | 7     | 379    | ▲ 20.9 | 243    | ▲ 2.4         | 1.56   | 983    | ▲ 20.1 | 943    | ▲ 1.0         | 1.04          | 1.32      | 359    | ▲ 8.4      | 147.7      | 149   | 58       | 2.1        | 61.3      | 0         | 0   |
|            | 8     | 362    | ▲ 9.0  | 234    | ▲ 3.7         | 1.55   | 984    | ▲ 17.1 | 905    | ▲ 0.1         | 1.09          | 1.34      | 325    | 1.9        | 138.9      | 110   | 34       | ▲ 6.0      | 47.0      | 0         | 0   |
|            | 9     | 489    | 17.3   | 253    | ▲ 12.8        | 1.93   | 1,081  | ▲ 8.3  | 909    | ▲ 2.3         | 1.19          | 1.34      | 377    | ▲ 10.5     | 149.0      | 136   | 49       | ▲ 8.7      | 53.8      | 1         | 6   |
|            | 上半期計  | 2,420  | ▲ 10.4 | 1,687  | ▲ 6.1         | 1.43   | 6,382  | ▲ 11.1 | 5,850  | ▲ 4.4         | 1.09          | *         | 2,400  | ▲ 4.5      | 142.3      | 927   | 268      | ▲ 1.3      | 54.9      | 2         | 15  |
|            | 年 月   |        |        |        |               |        |        |        |        |               |               |           |        |            |            |       |          |            |           |           |     |
|            | 10    | 368    | ▲ 24.9 | 254    | ▲ 9.9         | 1.45   | 1,085  | ▲ 10.2 | 904    | ▲ 2.4         | 1.20          | 1.35      | 370    | ▲ 14.2     | 145.7      | 160   | 44       | 6.0        | 63.0      | 1         | 5   |
| 11         | 338   | ▲ 23.2 | 266    | 0.8    | 1.27          | 1,057  | ▲ 11.5 | 868    | ▲ 4.5  | 1.22          | 1.34          | 332       | ▲ 12.4 | 124.8      | 148        | 54    | ▲ 8.1    | 55.6       | 0         | 0         |     |
| 12         | 459   | 49.5   | 260    | 6.1    | 1.77          | 1,039  | ▲ 0.2  | 816    | ▲ 6.0  | 1.27          | 1.34          | 327       | 23.4   | 125.8      | 116        | 34    | 18.4     | 44.6       | 1         | 6         |     |
| 29 1       | 414   | 12.2   | 316    | ▲ 2.2  | 1.31          | 1,079  | 9.5    | 905    | 0.4    | 1.19          | 1.37          | 349       | ▲ 0.9  | 110.4      | 127        | 30    | 11.4     | 40.2       | 1         | 5         |     |
| 2          | 439   | ▲ 6.0  | 299    | ▲ 16.9 | 1.47          | 1,173  | 13.4   | 910    | ▲ 5.3  | 1.29          | 1.41          | 426       | ▲ 0.2  | 142.5      | 148        | 42    | ▲ 7.5    | 49.5       | 0         | 0         |     |
| 3          |       |        |        |        |               |        |        |        |        |               |               |           |        |            |            |       |          |            |           |           |     |
| 下半期計       |       |        |        |        |               |        |        |        |        |               |               |           |        |            |            |       |          |            |           | 3         | 16  |
| 4月～当月計     | 4,438 | ▲ 7.1  | 3,082  | ▲ 5.8  | 1.44          | 11,815 | ▲ 6.5  | 10,253 | ▲ 4.0  | 1.15          | *             | 4,204     | ▲ 3.8  | 136.4      | 1,626      | 472   | 0.2      | 52.8       | 5         | 31        |     |
| 前年同期       | 4,775 | *      | 3,271  | *      | 1.46          | 12,643 | *      | 10,685 | *      | 1.18          | *             | 4,368     | *      | 133.5      | 1,623      | 409   | *        | 49.6       | 5         | 44        |     |

注)新潟県求人倍率は季節調整済みの数値。企業整備状況は、1件5人以上について計上。

季節調整とは季節的な変動を排除するよう実数を加工するもので、毎年1月～12月の数値が揃った翌年の始め頃に過去の数値が改訂される。

最近の雇用失業情勢  
(パートを除く常用)

ハローワーク村上

| 項目<br>年度・月  | 1 新規  |        |        |        |               | 2 有効  |        |        |        |               | 3 紹介          |            |            | 4 就職       |       |            |        | 5 雇用保険(基本手当) |        |        |        |        |        |
|-------------|-------|--------|--------|--------|---------------|-------|--------|--------|--------|---------------|---------------|------------|------------|------------|-------|------------|--------|--------------|--------|--------|--------|--------|--------|
|             | a 求人  |        | b 求職   |        | 新規求人倍率<br>a÷b | c 求人  |        | d 求職   |        | 有効求人倍率<br>c÷d | 新潟県<br>有効求人倍率 | e 紹介<br>件数 | 紹介率<br>e÷b | f 就職件数     |       | 就職率<br>f÷b | 受給資格決定 |              | 受給者実人員 |        |        |        |        |
|             | 求人数   | 前年同月比  | 求職者数   | 前年同月比  |               | 求人数   | 前年同月比  | 求職者数   | 前年同月比  |               |               |            |            | うち<br>雇用保険 | 前年同月比 |            | 件数     | 前年同月比        | 実人員    | 前年同月比  |        |        |        |
| 単位          | 人     | %      | 人      | %      | 倍             | 人     | %      | 人      | %      | 倍             | 倍             | 人          | %          | %          | 件     | 件          | %      | %            | 件      | %      | 人      | %      |        |
| 23 年度       | 2,791 | 11.9   | 3,630  | ▲ 7.9  | 0.77          | 6,822 | 15.5   | 13,130 | ▲ 8.0  | 0.52          | 0.57          | 5,521      | 1.3        | 152.1      | 1,275 | 377        | 3.2    | 35.1         | 1,208  | ▲ 0.2  | 4,830  | 1.4    |        |
| 24 年度       | 2,963 | 6.2    | 3,133  | ▲ 13.7 | 0.95          | 7,521 | 10.2   | 11,410 | ▲ 13.1 | 0.66          | 0.69          | 4,669      | ▲ 15.4     | 149.0      | 1,183 | 318        | ▲ 7.2  | 37.8         | 1,001  | ▲ 17.1 | 3,958  | ▲ 18.1 |        |
| 25 年度       | 3,746 | 26.4   | 2,833  | ▲ 9.6  | 1.32          | 9,777 | 30.0   | 9,762  | ▲ 14.4 | 1.00          | 0.86          | 4,106      | ▲ 12.1     | 144.9      | 1,209 | 326        | 2.2    | 42.7         | 981    | ▲ 2.0  | 3,116  | ▲ 21.3 |        |
| 26 年度       | 3,198 | ▲ 14.6 | 2,598  | ▲ 8.3  | 1.23          | 8,438 | ▲ 13.7 | 8,618  | ▲ 11.7 | 0.98          | 1.00          | 3,550      | ▲ 13.5     | 136.6      | 1,166 | 299        | ▲ 3.6  | 44.9         | 853    | ▲ 13.0 | 2,764  | ▲ 11.3 |        |
| 27 年度       | 3,000 | ▲ 6.2  | 2,299  | ▲ 11.5 | 1.30          | 8,080 | ▲ 4.2  | 7,549  | ▲ 12.4 | 1.07          | 1.05          | 3,005      | ▲ 15.4     | 130.7      | 1,038 | 303        | ▲ 11.0 | 45.2         | 758    | ▲ 11.1 | 2,387  | ▲ 13.6 |        |
| 平成<br>27 年度 | 年 月   |        |        |        |               |       |        |        |        |               |               |            |            |            |       |            |        |              |        |        |        |        |        |
|             | 4     | 276    | 17.9   | 254    | ▲ 7.3         | 1.09  | 710    | ▲ 3.8  | 755    | ▲ 3.8         | 0.94          | 0.94       | 308        | ▲ 16.8     | 121.3 | 93         | 27     | ▲ 12.3       | 36.6   | 123    | ▲ 17.4 | 207    | ▲ 5.9  |
|             | 5     | 293    | 5.8    | 201    | ▲ 13.7        | 1.46  | 766    | 15.2   | 711    | ▲ 9.9         | 1.08          | 0.95       | 286        | ▲ 16.4     | 142.3 | 97         | 21     | ▲ 16.4       | 48.3   | 66     | ▲ 16.5 | 210    | ▲ 14.3 |
|             | 6     | 258    | 0.8    | 176    | ▲ 18.5        | 1.47  | 719    | 12.7   | 657    | ▲ 14.1        | 1.09          | 0.98       | 274        | ▲ 11.0     | 155.7 | 96         | 22     | 15.7         | 54.5   | 60     | ▲ 14.3 | 234    | ▲ 8.6  |
|             | 7     | 288    | 16.6   | 158    | ▲ 26.2        | 1.82  | 747    | 7.8    | 605    | ▲ 21.2        | 1.23          | 1.03       | 241        | ▲ 23.5     | 152.5 | 86         | 28     | 4.9          | 54.4   | 59     | ▲ 19.2 | 227    | ▲ 12.4 |
|             | 8     | 230    | ▲ 22.3 | 170    | ▲ 16.3        | 1.35  | 701    | ▲ 3.3  | 596    | ▲ 20.4        | 1.18          | 1.07       | 217        | ▲ 23.9     | 127.6 | 71         | 28     | ▲ 17.4       | 41.8   | 49     | ▲ 7.5  | 221    | ▲ 16.3 |
|             | 9     | 237    | ▲ 16.8 | 192    | ▲ 9.4         | 1.23  | 686    | ▲ 3.9  | 606    | ▲ 17.7        | 1.13          | 1.08       | 226        | ▲ 22.9     | 117.7 | 86         | 23     | ▲ 32.8       | 44.8   | 66     | 8.2    | 214    | ▲ 13.0 |
|             | 上半期計  | 1,582  | ▲ 0.8  | 1,151  | ▲ 14.9        | 1.37  | 4,329  | 3.7    | 3,930  | ▲ 14.4        | 1.10          | *          | 1,552      | ▲ 18.9     | 134.8 | 529        | 149    | ▲ 12.0       | 46.0   | 423    | ▲ 12.8 | 1,313  | ▲ 11.9 |
|             | 年 月   |        |        |        |               |       |        |        |        |               |               |            |            |            |       |            |        |              |        |        |        |        |        |
| 10          | 279   | ▲ 9.4  | 193    | ▲ 11.1 | 1.45          | 706   | ▲ 7.3  | 608    | ▲ 15.7 | 1.16          | 1.09          | 244        | ▲ 12.2     | 126.4      | 85    | 25         | ▲ 24.8 | 44.0         | 66     | ▲ 4.3  | 192    | ▲ 17.9 |        |
| 11          | 229   | ▲ 7.3  | 172    | 2.4    | 1.33          | 673   | ▲ 6.9  | 594    | ▲ 5.3  | 1.13          | 1.12          | 232        | 3.6        | 134.9      | 89    | 26         | 4.7    | 51.7         | 53     | 8.2    | 184    | ▲ 10.7 |        |
| 12          | 188   | ▲ 17.5 | 136    | ▲ 0.7  | 1.38          | 590   | ▲ 10.2 | 537    | ▲ 6.3  | 1.10          | 1.13          | 163        | ▲ 10.9     | 119.9      | 64    | 21         | ▲ 7.2  | 47.1         | 40     | ▲ 24.5 | 177    | ▲ 11.1 |        |
| 28 1        | 222   | ▲ 21.6 | 196    | ▲ 21.0 | 1.13          | 572   | ▲ 18.5 | 565    | ▲ 11.3 | 1.01          | 1.11          | 222        | ▲ 19.9     | 113.3      | 59    | 20         | ▲ 16.9 | 30.1         | 66     | ▲ 18.5 | 167    | ▲ 19.3 |        |
| 2           | 222   | ▲ 1.3  | 237    | 1.3    | 0.94          | 579   | ▲ 16.6 | 644    | ▲ 8.7  | 0.90          | 1.09          | 268        | ▲ 20.2     | 113.1      | 101   | 28         | ▲ 1.0  | 42.6         | 54     | 0.0    | 175    | ▲ 17.8 |        |
| 3           | 278   | ▲ 10.9 | 214    | ▲ 11.6 | 1.30          | 631   | ▲ 13.2 | 671    | ▲ 12.1 | 0.94          | 1.05          | 324        | ▲ 4.4      | 151.4      | 111   | 34         | ▲ 11.2 | 51.9         | 56     | ▲ 9.7  | 179    | ▲ 16.7 |        |
| 下半期計        | 1,418 | ▲ 11.5 | 1,148  | ▲ 7.9  | 1.24          | 3,751 | ▲ 12.1 | 3,619  | ▲ 10.1 | 1.04          | *             | 1,453      | ▲ 11.2     | 126.6      | 509   | 154        | ▲ 9.9  | 44.3         | 335    | ▲ 9.0  | 1,074  | ▲ 15.7 |        |
| 平成<br>28 年度 | 年 月   |        |        |        |               |       |        |        |        |               |               |            |            |            |       |            |        |              |        |        |        |        |        |
|             | 4     | 268    | ▲ 2.9  | 225    | ▲ 11.4        | 1.19  | 673    | ▲ 5.2  | 701    | ▲ 7.2         | 0.96          | 1.01       | 281        | ▲ 8.8      | 124.9 | 97         | 35     | 4.3          | 43.1   | 156    | 26.8   | 232    | 12.1   |
|             | 5     | 235    | ▲ 19.8 | 204    | 1.5           | 1.15  | 694    | ▲ 9.4  | 697    | ▲ 2.0         | 1.00          | 1.01       | 263        | ▲ 8.0      | 128.9 | 105        | 28     | 8.2          | 51.5   | 63     | ▲ 4.5  | 228    | 8.6    |
|             | 6     | 261    | 1.2    | 189    | 7.4           | 1.38  | 688    | ▲ 4.3  | 662    | 0.8           | 1.04          | 1.07       | 279        | 1.8        | 147.6 | 87         | 27     | ▲ 9.4        | 46.0   | 62     | 3.3    | 221    | ▲ 5.6  |
|             | 7     | 191    | ▲ 33.7 | 166    | 5.1           | 1.15  | 587    | ▲ 21.4 | 636    | 5.1           | 0.92          | 1.12       | 241        | 0.0        | 145.2 | 91         | 34     | 5.8          | 54.8   | 68     | 15.3   | 234    | 3.1    |
|             | 8     | 216    | ▲ 6.1  | 159    | ▲ 6.5         | 1.36  | 586    | ▲ 16.4 | 607    | 1.8           | 0.97          | 1.18       | 205        | ▲ 5.5      | 128.9 | 68         | 21     | ▲ 4.2        | 42.8   | 53     | 8.2    | 244    | 10.4   |
|             | 9     | 302    | 27.4   | 169    | ▲ 12.0        | 1.79  | 635    | ▲ 7.4  | 602    | ▲ 0.7         | 1.05          | 1.22       | 241        | 6.6        | 142.6 | 78         | 33     | ▲ 9.3        | 46.2   | 61     | ▲ 7.6  | 217    | 1.4    |
|             | 上半期計  | 1,473  | ▲ 6.9  | 1,112  | ▲ 3.4         | 1.32  | 3,863  | ▲ 10.8 | 3,905  | ▲ 0.6         | 0.99          | *          | 1,510      | ▲ 2.7      | 135.8 | 526        | 178    | ▲ 0.6        | 47.3   | 463    | 9.5    | 1,376  | 4.8    |
|             | 年 月   |        |        |        |               |       |        |        |        |               |               |            |            |            |       |            |        |              |        |        |        |        |        |
| 10          | 213   | ▲ 23.7 | 161    | ▲ 16.6 | 1.32          | 647   | ▲ 8.4  | 604    | ▲ 0.7  | 1.07          | 1.23          | 244        | 0.0        | 151.6      | 96    | 30         | 12.9   | 59.6         | 73     | 10.6   | 204    | 6.3    |        |
| 11          | 187   | ▲ 18.3 | 161    | ▲ 6.4  | 1.16          | 612   | ▲ 9.1  | 567    | ▲ 4.5  | 1.08          | 1.25          | 205        | ▲ 11.6     | 127.3      | 83    | 35         | ▲ 6.7  | 51.6         | 55     | 3.8    | 194    | 5.4    |        |
| 12          | 291   | 54.8   | 163    | 19.9   | 1.79          | 630   | 6.8    | 512    | ▲ 4.7  | 1.23          | 1.26          | 179        | 9.8        | 109.8      | 68    | 28         | 6.3    | 41.7         | 48     | 20.0   | 189    | 6.8    |        |
| 29 1        | 235   | 5.9    | 196    | 0.0    | 1.20          | 651   | 13.8   | 554    | ▲ 1.9  | 1.18          | 1.25          | 245        | 10.4       | 125.0      | 68    | 11         | 15.3   | 34.7         | 51     | ▲ 22.7 | 186    | 11.4   |        |
| 2           | 253   | 14.0   | 189    | ▲ 20.3 | 1.34          | 703   | 21.4   | 577    | ▲ 10.4 | 1.22          | 1.26          | 250        | ▲ 6.7      | 132.3      | 90    | 32         | ▲ 10.9 | 47.6         | 61     | 13.0   | 187    | 6.9    |        |
| 3           |       |        |        |        |               |       |        |        |        |               |               |            |            |            |       |            |        |              |        |        |        |        |        |
| 下半期計        |       |        |        |        |               |       |        |        |        |               | *             |            |            |            |       |            |        |              |        |        |        |        |        |
| 4月~当月計      | 2,652 | ▲ 2.6  | 1,982  | ▲ 4.9  | 1.34          | 7,106 | ▲ 4.6  | 6,719  | ▲ 2.3  | 1.06          | *             | 2,633      | ▲ 1.8      | 132.8      | 931   | 314        | 0.4    | 47.0         | 751    | 7.0    | 2,336  | 5.8    |        |
| 前年同期        | 2,722 | *      | 2,085  | *      | 1.31          | 7,449 | *      | 6,878  | *      | 1.08          | *             | 2,681      | *          | 128.6      | 927   | 269        | *      | 44.5         | 702    | *      | 2,208  | *      |        |

産業別・規模別 新規求人状況 (一般) 平成29年2月分

ハローワーク村上

| 項目<br>産業・規模         | ①一般フルタイム  |      |         |        |        |        | ②一般パートタイム |      |         |        |        |         | ③パートを含む全数(①+②) |      |         |        |        |         |        |
|---------------------|-----------|------|---------|--------|--------|--------|-----------|------|---------|--------|--------|---------|----------------|------|---------|--------|--------|---------|--------|
|                     | 当月        | 前年同月 | 増減率     | 本年度累計  | 前年同期累計 | 増減率    | 当月        | 前年同月 | 増減率     | 本年度累計  | 前年同期累計 | 増減率     | 当月             | 前年同月 | 増減率     | 本年度累計  | 前年同期累計 | 増減率     |        |
| AB 農林漁業             | 10        | 10   | 0.0     | 94     | 107    | ▲ 12.1 | 0         | 1    | ▲ 100.0 | 56     | 10     | 460.0   | 10             | 11   | ▲ 9.1   | 150    | 117    | 28.2    |        |
| C 鉱業、採石業、砂利採取業      | 0         | 0    | -       | 10     | 1      | 900.0  | 0         | 0    | -       | 0      | 0      | -       | 0              | 0    | -       | 10     | 1      | 900.0   |        |
| D 建設業               | 49        | 40   | 22.5    | 550    | 608    | ▲ 9.5  | 1         | 1    | 0.0     | 19     | 20     | ▲ 5.0   | 50             | 41   | 22.0    | 569    | 628    | ▲ 9.4   |        |
| E 製造業               | 83        | 67   | 23.9    | 779    | 775    | 0.5    | 33        | 80   | ▲ 58.8  | 251    | 356    | ▲ 29.5  | 116            | 147  | ▲ 21.1  | 1,030  | 1,131  | ▲ 8.9   |        |
| 09 食料品              | 25        | 11   | 127.3   | 280    | 210    | 33.3   | 17        | 59   | ▲ 71.2  | 141    | 213    | ▲ 33.8  | 42             | 70   | ▲ 40.0  | 421    | 423    | ▲ 0.5   |        |
| 10 飲料・たばこ・飼料        | 2         | 0    | -       | 14     | 16     | ▲ 12.5 | 1         | 0    | -       | 9      | 1      | 800.0   | 3              | 0    | -       | 23     | 17     | 35.3    |        |
| 11 繊維工業             | 2         | 1    | 100.0   | 69     | 57     | 21.1   | 0         | 0    | -       | 25     | 17     | 47.1    | 2              | 1    | 100.0   | 94     | 74     | 27.0    |        |
| 12 木材・木製品           | 0         | 8    | ▲ 100.0 | 36     | 32     | 12.5   | 0         | 3    | ▲ 100.0 | 6      | 10     | ▲ 40.0  | 0              | 11   | ▲ 100.0 | 42     | 42     | 0.0     |        |
| 13 家具・装備品           | 0         | 3    | ▲ 100.0 | 17     | 23     | ▲ 26.1 | 0         | 0    | -       | 0      | 2      | ▲ 100.0 | 0              | 3    | ▲ 100.0 | 17     | 25     | ▲ 32.0  |        |
| 15 印刷・同関連業          | 0         | 0    | -       | 1      | 3      | ▲ 66.7 | 0         | 0    | -       | 0      | 0      | -       | 0              | 0    | -       | 1      | 3      | ▲ 66.7  |        |
| 16 化学工業             | 0         | 0    | -       | 0      | 0      | -      | 0         | 0    | -       | 0      | 0      | -       | 0              | 0    | -       | 0      | 0      | -       |        |
| 18 プラスチック製品         | 0         | 0    | -       | 0      | 0      | -      | 0         | 0    | -       | 0      | 0      | -       | 0              | 0    | -       | 0      | 0      | -       |        |
| 19 ゴム製品             | 0         | 0    | -       | 0      | 0      | -      | 0         | 0    | -       | 0      | 0      | -       | 0              | 0    | -       | 0      | 0      | -       |        |
| 21 窯業・土石製品          | 2         | 0    | -       | 23     | 20     | 15.0   | 0         | 0    | -       | 1      | 4      | ▲ 75.0  | 2              | 0    | -       | 24     | 24     | 0.0     |        |
| 24 金属製品             | 4         | 2    | 100.0   | 11     | 13     | ▲ 15.4 | 0         | 0    | -       | 0      | 3      | ▲ 100.0 | 4              | 2    | 100.0   | 11     | 16     | ▲ 31.3  |        |
| 25～27はん用・生産・業務機械    | 22        | 14   | 57.1    | 114    | 108    | 5.6    | 0         | 10   | ▲ 100.0 | 12     | 13     | ▲ 7.7   | 22             | 24   | ▲ 8.3   | 126    | 121    | 4.1     |        |
| 29 電気機械器具           | 16        | 20   | ▲ 20.0  | 83     | 106    | ▲ 21.7 | 7         | 6    | 16.7    | 28     | 33     | ▲ 15.2  | 23             | 26   | ▲ 11.5  | 111    | 139    | ▲ 20.1  |        |
| 28・30 ハードウェア製造      | 0         | 4    | ▲ 100.0 | 43     | 45     | ▲ 4.4  | 2         | 2    | 0.0     | 8      | 5      | 60.0    | 2              | 6    | ▲ 66.7  | 51     | 50     | 2.0     |        |
| 31 輸送用機械器具          | 10        | 2    | 400.0   | 76     | 127    | ▲ 40.2 | 6         | 0    | -       | 17     | 53     | ▲ 67.9  | 16             | 2    | 700.0   | 93     | 180    | ▲ 48.3  |        |
| その他                 | 0         | 2    | ▲ 100.0 | 12     | 15     | ▲ 20.0 | 0         | 0    | -       | 4      | 2      | 100.0   | 0              | 2    | ▲ 100.0 | 16     | 17     | ▲ 5.9   |        |
| F 電気・ガス・熱供給・水道業     | 0         | 0    | -       | 5      | 7      | ▲ 28.6 | 0         | 0    | -       | 11     | 15     | ▲ 26.7  | 0              | 0    | -       | 16     | 22     | ▲ 27.3  |        |
| G 情報通信業             | 0         | 0    | -       | 2      | 3      | ▲ 33.3 | 1         | 0    | -       | 4      | 5      | ▲ 20.0  | 1              | 0    | -       | 6      | 8      | ▲ 25.0  |        |
| H 運輸業、郵便業           | 22        | 9    | 144.4   | 145    | 164    | ▲ 11.6 | 5         | 3    | 66.7    | 70     | 43     | 62.8    | 27             | 12   | 125.0   | 215    | 207    | 3.9     |        |
| I 卸売業、小売業           | 15        | 15   | 0.0     | 176    | 154    | 14.3   | 19        | 43   | ▲ 55.8  | 270    | 424    | ▲ 36.3  | 34             | 58   | ▲ 41.4  | 446    | 578    | ▲ 22.8  |        |
| J 金融業、保険業           | 0         | 0    | -       | 0      | 0      | -      | 0         | 0    | -       | 0      | 1      | ▲ 100.0 | 0              | 0    | -       | 0      | 1      | ▲ 100.0 |        |
| K 不動産業、物品賃貸業        | 0         | 0    | -       | 4      | 17     | ▲ 76.5 | 0         | 0    | -       | 0      | 0      | -       | 0              | 0    | -       | 4      | 17     | ▲ 76.5  |        |
| L 学術研究、専門・技術サービス業   | 2         | 1    | 100.0   | 22     | 24     | ▲ 8.3  | 2         | 2    | 0.0     | 3      | 5      | ▲ 40.0  | 4              | 3    | 33.3    | 25     | 29     | ▲ 13.8  |        |
| M 宿泊業、飲食サービス業       | 12        | 11   | 9.1     | 148    | 138    | 7.2    | 37        | 47   | ▲ 21.3  | 304    | 419    | ▲ 27.4  | 49             | 58   | ▲ 15.5  | 452    | 557    | ▲ 18.9  |        |
| N 生活関連サービス業、娯楽業     | 8         | 4    | 100.0   | 36     | 52     | ▲ 30.8 | 6         | 7    | ▲ 14.3  | 78     | 71     | 9.9     | 14             | 11   | 27.3    | 114    | 123    | ▲ 7.3   |        |
| O 教育、学習支援業          | 9         | 6    | 50.0    | 48     | 16     | 200.0  | 11        | 2    | 450.0   | 34     | 30     | 13.3    | 20             | 8    | 150.0   | 82     | 46     | 78.3    |        |
| P 医療、福祉             | 48        | 58   | ▲ 17.2  | 614    | 621    | ▲ 1.1  | 24        | 23   | 4.3     | 361    | 318    | 13.5    | 72             | 81   | ▲ 11.1  | 975    | 939    | 3.8     |        |
| Q 複合サービス事業          | 2         | 0    | -       | 26     | 30     | ▲ 13.3 | 0         | 1    | ▲ 100.0 | 1      | 8      | ▲ 87.5  | 2              | 1    | 100.0   | 27     | 38     | ▲ 28.9  |        |
| R サービス業(他に分類されないもの) | 7         | 7    | 0.0     | 151    | 161    | ▲ 6.2  | 5         | 7    | ▲ 28.6  | 58     | 92     | ▲ 37.0  | 12             | 14   | ▲ 14.3  | 209    | 253    | ▲ 17.4  |        |
| S・T 公務・その他          | 5         | 9    | ▲ 44.4  | 29     | 21     | 38.1   | 23        | 13   | 76.9    | 79     | 59     | 33.9    | 28             | 22   | 27.3    | 108    | 80     | 35.0    |        |
| 合計                  | 272       | 237  | 14.8    | 2,839  | 2,899  | ▲ 2.1  | 167       | 230  | ▲ 27.4  | 1,599  | 1,876  | ▲ 14.8  | 439            | 467  | ▲ 6.0   | 4,438  | 4,775  | ▲ 7.1   |        |
| 規模別                 | 4人以下      | 32   | 15      | 113.3  | 319    | 349    | ▲ 8.6     | 16   | 22      | ▲ 27.3 | 251    | 270     | ▲ 7.0          | 48   | 37      | 29.7   | 570    | 619     | ▲ 7.9  |
|                     | 5人～29人    | 99   | 116     | ▲ 14.7 | 1,166  | 1,222  | ▲ 4.6     | 72   | 90      | ▲ 20.0 | 634    | 774     | ▲ 18.1         | 171  | 206     | ▲ 17.0 | 1,800  | 1,996   | ▲ 9.8  |
|                     | 30人～99人   | 101  | 66      | 53.0   | 712    | 810    | ▲ 12.1    | 40   | 39      | 2.6    | 351    | 428     | ▲ 18.0         | 141  | 105     | 34.3   | 1,063  | 1,238   | ▲ 14.1 |
|                     | 100人～299人 | 19   | 35      | ▲ 45.7 | 413    | 336    | 22.9      | 24   | 74      | ▲ 67.6 | 278    | 333     | ▲ 16.5         | 43   | 109     | ▲ 60.6 | 691    | 669     | 3.3    |
|                     | 300人以上    | 21   | 5       | 320.0  | 229    | 182    | 25.8      | 15   | 5       | 200.0  | 85     | 71      | 19.7           | 36   | 10      | 260.0  | 314    | 253     | 24.1   |

産業別・規模別 求人充足状況 (一般) 平成29年2月分

ハローワーク村上

| 項目<br>産業・規模         | ①一般フルタイム  |      |         |        |        |        | ②一般パートタイム |      |         |        |        |         | ③パートを含む全数(①+②) |      |         |        |        |         |        |
|---------------------|-----------|------|---------|--------|--------|--------|-----------|------|---------|--------|--------|---------|----------------|------|---------|--------|--------|---------|--------|
|                     | 当月        | 前年同月 | 増減率     | 本年度累計  | 前年同期累計 | 増減率    | 当月        | 前年同月 | 増減率     | 本年度累計  | 前年同期累計 | 増減率     | 当月             | 前年同月 | 増減率     | 本年度累計  | 前年同期累計 | 増減率     |        |
| AB 農林漁業             | 6         | 2    | 200.0   | 39     | 49     | ▲ 20.4 | 0         | 1    | ▲ 100.0 | 15     | 6      | 150.0   | 6              | 3    | 100.0   | 54     | 55     | ▲ 1.8   |        |
| C 鉱業、採石業、砂利採取業      | 0         | 0    | -       | 5      | 0      | -      | 0         | 0    | -       | 0      | 0      | -       | 0              | 0    | -       | 5      | 0      | -       |        |
| D 建設業               | 8         | 11   | ▲ 27.3  | 74     | 86     | ▲ 14.0 | 0         | 1    | ▲ 100.0 | 7      | 4      | 75.0    | 8              | 12   | ▲ 33.3  | 81     | 90     | ▲ 10.0  |        |
| E 製造業               | 21        | 35   | ▲ 40.0  | 238    | 271    | ▲ 12.2 | 8         | 7    | 14.3    | 64     | 97     | ▲ 34.0  | 29             | 42   | ▲ 31.0  | 302    | 368    | ▲ 17.9  |        |
| 09 食料品              | 6         | 5    | 20.0    | 72     | 54     | 33.3   | 7         | 5    | 40.0    | 33     | 36     | ▲ 8.3   | 13             | 10   | 30.0    | 105    | 90     | 16.7    |        |
| 10 飲料・たばこ・飼料        | 0         | 0    | -       | 6      | 11     | ▲ 45.5 | 0         | 0    | -       | 4      | 1      | 300.0   | 0              | 0    | -       | 10     | 12     | ▲ 16.7  |        |
| 11 繊維工業             | 2         | 4    | ▲ 50.0  | 24     | 32     | ▲ 25.0 | 0         | 0    | -       | 7      | 5      | 40.0    | 2              | 4    | ▲ 50.0  | 31     | 37     | ▲ 16.2  |        |
| 12 木材・木製品           | 1         | 1    | 0.0     | 16     | 5      | 220.0  | 0         | 0    | -       | 2      | 2      | 0.0     | 1              | 1    | 0.0     | 18     | 7      | 157.1   |        |
| 13 家具・装備品           | 0         | 3    | ▲ 100.0 | 6      | 14     | ▲ 57.1 | 0         | 0    | -       | 0      | 2      | ▲ 100.0 | 0              | 3    | ▲ 100.0 | 6      | 16     | ▲ 62.5  |        |
| 15 印刷・同関連業          | 0         | 0    | -       | 0      | 0      | -      | 0         | 0    | -       | 0      | 0      | -       | 0              | 0    | -       | 0      | 0      | -       |        |
| 16 化学工業             | 0         | 0    | -       | 0      | 0      | -      | 0         | 0    | -       | 0      | 0      | -       | 0              | 0    | -       | 0      | 0      | -       |        |
| 18 プラスチック製品         | 0         | 0    | -       | 0      | 0      | -      | 0         | 0    | -       | 0      | 0      | -       | 0              | 0    | -       | 0      | 0      | -       |        |
| 19 ゴム製品             | 0         | 0    | -       | 0      | 0      | -      | 0         | 0    | -       | 0      | 0      | -       | 0              | 0    | -       | 0      | 0      | -       |        |
| 21 窯業・土石製品          | 0         | 0    | -       | 10     | 12     | ▲ 16.7 | 0         | 0    | -       | 0      | 1      | ▲ 100.0 | 0              | 0    | -       | 10     | 13     | ▲ 23.1  |        |
| 24 金属製品             | 2         | 1    | 100.0   | 6      | 5      | 20.0   | 0         | 0    | -       | 0      | 2      | ▲ 100.0 | 2              | 1    | 100.0   | 6      | 7      | ▲ 14.3  |        |
| 25～27はん用・生産・業務機械    | 6         | 3    | 100.0   | 29     | 19     | 52.6   | 0         | 2    | ▲ 100.0 | 5      | 6      | ▲ 16.7  | 6              | 5    | 20.0    | 34     | 25     | 36.0    |        |
| 29 電気機械器具           | 1         | 8    | ▲ 87.5  | 23     | 44     | ▲ 47.7 | 0         | 0    | -       | 9      | 16     | ▲ 43.8  | 1              | 8    | ▲ 87.5  | 32     | 60     | ▲ 46.7  |        |
| 28・30 ハードウェア製造      | 1         | 1    | 0.0     | 14     | 4      | 250.0  | 0         | 0    | -       | 0      | 1      | ▲ 100.0 | 1              | 1    | 0.0     | 14     | 5      | 180.0   |        |
| 31 輸送用機械器具          | 2         | 9    | ▲ 77.8  | 27     | 67     | ▲ 59.7 | 1         | 0    | -       | 2      | 24     | ▲ 91.7  | 3              | 9    | ▲ 66.7  | 29     | 91     | ▲ 68.1  |        |
| その他                 | 0         | 0    | -       | 5      | 4      | 25.0   | 0         | 0    | -       | 2      | 1      | 100.0   | 0              | 0    | -       | 7      | 5      | 40.0    |        |
| F 電気・ガス・熱供給・水道業     | 0         | 0    | -       | 1      | 5      | ▲ 80.0 | 0         | 0    | -       | 10     | 13     | ▲ 23.1  | 0              | 0    | -       | 11     | 18     | ▲ 38.9  |        |
| G 情報通信業             | 0         | 0    | -       | 1      | 0      | -      | 0         | 0    | -       | 1      | 3      | ▲ 66.7  | 0              | 0    | -       | 2      | 3      | ▲ 33.3  |        |
| H 運輸業、郵便業           | 5         | 2    | 150.0   | 47     | 52     | ▲ 9.6  | 2         | 3    | ▲ 33.3  | 23     | 19     | 21.1    | 7              | 5    | 40.0    | 70     | 71     | ▲ 1.4   |        |
| I 卸売業、小売業           | 7         | 4    | 75.0    | 60     | 58     | 3.4    | 5         | 7    | ▲ 28.6  | 71     | 84     | ▲ 15.5  | 12             | 11   | 9.1     | 131    | 142    | ▲ 7.7   |        |
| J 金融業、保険業           | 0         | 0    | -       | 0      | 0      | -      | 0         | 0    | -       | 0      | 1      | ▲ 100.0 | 0              | 0    | -       | 0      | 1      | ▲ 100.0 |        |
| K 不動産業、物品賃貸業        | 0         | 0    | -       | 1      | 4      | ▲ 75.0 | 0         | 0    | -       | 0      | 0      | -       | 0              | 0    | -       | 1      | 4      | ▲ 75.0  |        |
| L 学術研究、専門・技術サービス業   | 1         | 2    | ▲ 50.0  | 8      | 9      | ▲ 11.1 | 0         | 0    | -       | 1      | 1      | 0.0     | 1              | 2    | ▲ 50.0  | 9      | 10     | ▲ 10.0  |        |
| M 宿泊業、飲食サービス業       | 4         | 4    | 0.0     | 37     | 51     | ▲ 27.5 | 1         | 3    | ▲ 66.7  | 64     | 68     | ▲ 5.9   | 5              | 7    | ▲ 28.6  | 101    | 119    | ▲ 15.1  |        |
| N 生活関連サービス業、娯楽業     | 0         | 2    | ▲ 100.0 | 7      | 11     | ▲ 36.4 | 0         | 0    | -       | 14     | 12     | 16.7    | 0              | 2    | ▲ 100.0 | 21     | 23     | ▲ 8.7   |        |
| O 教育、学習支援業          | 2         | 2    | 0.0     | 10     | 5      | 100.0  | 0         | 0    | -       | 6      | 10     | ▲ 40.0  | 2              | 2    | 0.0     | 16     | 15     | 6.7     |        |
| P 医療、福祉             | 13        | 20   | ▲ 35.0  | 126    | 127    | ▲ 0.8  | 8         | 13   | ▲ 38.5  | 66     | 96     | ▲ 31.3  | 21             | 33   | ▲ 36.4  | 192    | 223    | ▲ 13.9  |        |
| Q 複合サービス事業          | 0         | 0    | -       | 15     | 10     | 50.0   | 0         | 0    | -       | 1      | 4      | ▲ 75.0  | 0              | 0    | -       | 16     | 14     | 14.3    |        |
| R サービス業(他に分類されないもの) | 7         | 5    | 40.0    | 58     | 40     | 45.0   | 0         | 2    | ▲ 100.0 | 38     | 35     | 8.6     | 7              | 7    | 0.0     | 96     | 75     | 28.0    |        |
| S・T 公務・その他          | 0         | 4    | ▲ 100.0 | 2      | 13     | ▲ 84.6 | 12        | 6    | 100.0   | 43     | 29     | 48.3    | 12             | 10   | 20.0    | 45     | 42     | 7.1     |        |
| 合計                  | 74        | 93   | ▲ 20.4  | 729    | 791    | ▲ 7.8  | 36        | 43   | ▲ 16.3  | 424    | 482    | ▲ 12.0  | 110            | 136  | ▲ 19.1  | 1,153  | 1,273  | ▲ 9.4   |        |
| 規模別                 | 4人以下      | 15   | 14      | 7.1    | 98     | 96     | 2.1       | 8    | 10      | ▲ 20.0 | 73     | 70      | 4.3            | 23   | 24      | ▲ 4.2  | 171    | 166     | 3.0    |
|                     | 5人～29人    | 33   | 45      | ▲ 26.7 | 314    | 349    | ▲ 10.0    | 18   | 19      | ▲ 5.3  | 163    | 187     | ▲ 12.8         | 51   | 64      | ▲ 20.3 | 477    | 536     | ▲ 11.0 |
|                     | 30人～99人   | 16   | 19      | ▲ 15.8 | 186    | 221    | ▲ 15.8    | 3    | 9       | ▲ 66.7 | 101    | 142     | ▲ 28.9         | 19   | 28      | ▲ 32.1 | 287    | 363     | ▲ 20.9 |
|                     | 100人～299人 | 6    | 14      | ▲ 57.1 | 73     | 84     | ▲ 13.1    | 4    | 3       | 33.3   | 71     | 64      | 10.9           | 10   | 17      | ▲ 41.2 | 144    | 148     | ▲ 2.7  |
|                     | 300人以上    | 4    | 1       | 300.0  | 58     | 41     | 41.5      | 3    | 2       | 50.0   | 16     | 19      | ▲ 15.8         | 7    | 3       | 133.3  | 74     | 60      | 23.3   |

## 中高年齢者の職業紹介状況

ハローワーク村上

| 項目<br>年度月 | ①新規求職申込件数 |       |       |         |     |       |       |         | ②有効求職者数 |       |       |         |       |       |       |         | ③紹介件数 |       |       |         |     |       |       |         | ④就職件数 |       |       |         |     |     |     |     |     |    |
|-----------|-----------|-------|-------|---------|-----|-------|-------|---------|---------|-------|-------|---------|-------|-------|-------|---------|-------|-------|-------|---------|-----|-------|-------|---------|-------|-------|-------|---------|-----|-----|-----|-----|-----|----|
|           | 一般        |       |       |         | 常用  |       |       |         | 一般      |       |       |         | 常用    |       |       |         | 一般    |       |       |         | 常用  |       |       |         | 一般    |       |       |         | 常用  |     |     |     |     |    |
|           | 計         | 44歳以下 | 45歳以上 | うち55歳以上 | 計   | 44歳以下 | 45歳以上 | うち55歳以上 | 計       | 44歳以下 | 45歳以上 | うち55歳以上 | 計     | 44歳以下 | 45歳以上 | うち55歳以上 | 計     | 44歳以下 | 45歳以上 | うち55歳以上 | 計   | 44歳以下 | 45歳以上 | うち55歳以上 | 計     | 44歳以下 | 45歳以上 | うち55歳以上 |     |     |     |     |     |    |
|           |           |       |       |         |     |       |       |         |         |       |       |         |       |       |       |         |       |       |       |         |     |       |       |         |       |       |       |         |     |     |     |     |     |    |
| 平成27年度    | 4月        | 269   | 155   | 114     | 63  | 254   | 152   | 102     | 53      | 772   | 446   | 326     | 175   | 755   | 442   | 313     | 164   | 335   | 222   | 113     | 43  | 308   | 205   | 103     | 36    | 110   | 76    | 34      | 13  | 93  | 66  | 27  | 8   |    |
|           | 5月        | 208   | 127   | 81      | 44  | 201   | 126   | 75      | 40      | 733   | 416   | 317     | 181   | 711   | 412   | 299     | 167   | 304   | 202   | 102     | 50  | 286   | 195   | 91      | 43    | 110   | 73    | 37      | 15  | 97  | 65  | 32  | 11  |    |
|           | 6月        | 176   | 114   | 62      | 29  | 176   | 114   | 62      | 29      | 664   | 389   | 275     | 157   | 657   | 388   | 269     | 153   | 289   | 186   | 103     | 52  | 274   | 179   | 95      | 48    | 103   | 65    | 38      | 17  | 96  | 63  | 33  | 15  |    |
|           | 7月        | 159   | 98    | 61      | 31  | 158   | 98    | 60      | 30      | 606   | 349   | 257     | 145   | 605   | 349   | 256     | 144   | 258   | 160   | 98      | 52  | 241   | 153   | 88      | 46    | 92    | 56    | 36      | 23  | 86  | 54  | 32  | 20  |    |
|           | 8月        | 172   | 112   | 60      | 27  | 170   | 111   | 59      | 26      | 599   | 352   | 247     | 133   | 596   | 351   | 245     | 131   | 239   | 150   | 89      | 35  | 217   | 137   | 80      | 29    | 80    | 54    | 26      | 6   | 71  | 48  | 23  | 7   |    |
|           | 9月        | 192   | 128   | 64      | 27  | 192   | 128   | 64      | 27      | 608   | 356   | 252     | 130   | 606   | 355   | 251     | 129   | 260   | 163   | 97      | 47  | 226   | 144   | 82      | 37    | 104   | 68    | 36      | 18  | 86  | 59  | 27  | 12  |    |
|           | 上半期       | 1,176 | 734   | 442     | 221 | 1,151 | 729   | 422     | 205     | 3,982 | 2,308 | 1,674   | 921   | 3,930 | 2,297 | 1,633   | 888   | 1,685 | 1,083 | 602     | 279 | 1,552 | 1,013 | 539     | 239   | 599   | 392   | 207     | 92  | 529 | 355 | 174 | 73  |    |
|           | 10月       | 193   | 129   | 64      | 35  | 193   | 129   | 64      | 35      | 608   | 370   | 238     | 119   | 608   | 370   | 238     | 119   | 262   | 188   | 74      | 38  | 244   | 172   | 72      | 36    | 94    | 64    | 30      | 16  | 85  | 58  | 27  | 14  |    |
|           | 11月       | 180   | 116   | 64      | 30  | 172   | 114   | 58      | 26      | 602   | 369   | 233     | 118   | 594   | 367   | 227     | 114   | 250   | 174   | 76      | 29  | 232   | 168   | 64      | 23    | 93    | 69    | 24      | 6   | 89  | 67  | 22  | 5   |    |
|           | 12月       | 180   | 107   | 73      | 51  | 136   | 95    | 41      | 23      | 589   | 334   | 255     | 147   | 537   | 320   | 217     | 115   | 173   | 116   | 57      | 19  | 163   | 111   | 52      | 16    | 66    | 52    | 14      | 6   | 64  | 52  | 12  | 4   |    |
|           | 1月        | 244   | 144   | 100     | 58  | 196   | 128   | 68      | 31      | 615   | 357   | 258     | 147   | 565   | 341   | 224     | 119   | 234   | 168   | 66      | 20  | 222   | 159   | 63      | 18    | 63    | 42    | 21      | 8   | 59  | 40  | 19  | 6   |    |
|           | 2月        | 243   | 132   | 111     | 48  | 237   | 130   | 107     | 45      | 652   | 366   | 286     | 140   | 644   | 363   | 281     | 137   | 278   | 184   | 94      | 35  | 268   | 177   | 91      | 34    | 107   | 68    | 39      | 16  | 101 | 64  | 37  | 14  |    |
|           | 3月        | 217   | 144   | 73      | 31  | 214   | 142   | 72      | 30      | 681   | 389   | 292     | 136   | 671   | 384   | 287     | 132   | 352   | 240   | 112     | 55  | 324   | 222   | 102     | 50    | 123   | 88    | 35      | 13  | 111 | 80  | 31  | 10  |    |
|           | 下半期       | 1,257 | 772   | 485     | 253 | 1,148 | 738   | 410     | 190     | 3,747 | 2,185 | 1,562   | 807   | 3,619 | 2,145 | 1,474   | 736   | 1,549 | 1,070 | 479     | 196 | 1,453 | 1,009 | 444     | 177   | 546   | 383   | 163     | 65  | 509 | 361 | 148 | 53  |    |
|           | 平成28年度    | 4月    | 231   | 140     | 91  | 47    | 225   | 138     | 87      | 43    | 712   | 399     | 313   | 153   | 701   | 393     | 308   | 148   | 328   | 191     | 137 | 69    | 281   | 172     | 109   | 49    | 126   | 64      | 62  | 34  | 97  | 56  | 41  | 16 |
|           |           | 5月    | 210   | 141     | 69  | 37    | 204   | 140     | 64      | 34    | 709   | 415     | 294   | 149   | 697   | 412     | 285   | 142   | 297   | 187     | 110 | 60    | 263   | 177     | 86    | 43    | 131   | 87      | 44  | 21  | 105 | 80  | 25  | 8  |
|           |           | 6月    | 192   | 126     | 66  | 33    | 189   | 123     | 66      | 33    | 670   | 395     | 275   | 138   | 662   | 392     | 270   | 135   | 300   | 182     | 118 | 68    | 279   | 174     | 105   | 57    | 96    | 62      | 34  | 18  | 87  | 61  | 26  | 10 |
| 7月        |           | 166   | 107   | 59      | 23  | 166   | 107   | 59      | 23      | 639   | 380   | 259     | 124   | 636   | 377   | 259     | 124   | 259   | 181   | 78      | 33  | 241   | 174   | 67      | 24    | 105   | 67    | 38      | 18  | 91  | 60  | 31  | 13  |    |
| 8月        |           | 160   | 103   | 57      | 29  | 159   | 102   | 57      | 29      | 609   | 359   | 250     | 117   | 607   | 357   | 250     | 117   | 216   | 152   | 64      | 33  | 205   | 146   | 59      | 31    | 73    | 48    | 25      | 8   | 68  | 47  | 21  | 6   |    |
| 9月        |           | 169   | 97    | 72      | 27  | 169   | 97    | 72      | 27      | 603   | 343   | 260     | 117   | 602   | 342   | 260     | 117   | 262   | 162   | 100     | 49  | 241   | 150   | 91      | 41    | 88    | 58    | 30      | 21  | 78  | 51  | 27  | 18  |    |
| 上半期       |           | 1,128 | 714   | 414     | 196 | 1,112 | 707   | 405     | 189     | 3,942 | 2,291 | 1,651   | 798   | 3,905 | 2,273 | 1,632   | 783   | 1,662 | 1,055 | 607     | 312 | 1,510 | 993   | 517     | 245   | 619   | 386   | 233     | 120 | 526 | 355 | 171 | 71  |    |
| 10月       |           | 165   | 110   | 55      | 24  | 161   | 108   | 53      | 22      | 609   | 353   | 256     | 111   | 604   | 350   | 254     | 109   | 265   | 168   | 97      | 45  | 244   | 158   | 86      | 37    | 111   | 71    | 40      | 18  | 96  | 63  | 33  | 13  |    |
| 11月       |           | 164   | 106   | 58      | 24  | 161   | 104   | 57      | 23      | 574   | 341   | 233     | 102   | 567   | 337   | 230     | 99    | 225   | 136   | 89      | 28  | 205   | 128   | 77      | 21    | 93    | 47    | 46      | 18  | 83  | 44  | 39  | 13  |    |
| 12月       |           | 198   | 95    | 103     | 51  | 163   | 90    | 73      | 28      | 553   | 319   | 234     | 109   | 512   | 310   | 202     | 84    | 202   | 122   | 80      | 20  | 179   | 110   | 69      | 17    | 73    | 49    | 24      | 5   | 68  | 46  | 22  | 4   |    |
| 1月        |           | 250   | 125   | 125     | 68  | 196   | 114   | 82      | 32      | 643   | 337   | 306     | 160   | 554   | 320   | 234     | 101   | 255   | 155   | 100     | 39  | 245   | 149   | 96      | 37    | 74    | 46    | 28      | 8   | 68  | 41  | 27  | 7   |    |
| 2月        |           | 194   | 116   | 78      | 40  | 189   | 112   | 77      | 39      | 636   | 345   | 291     | 153   | 577   | 330   | 247     | 116   | 264   | 163   | 101     | 43  | 250   | 153   | 97      | 41    | 94    | 54    | 40      | 11  | 90  | 50  | 40  | 11  |    |
| 3月        |           |       |       |         |     |       |       |         |         |       |       |         |       |       |       |         |       |       |       |         |     |       |       |         |       |       |       |         |     |     |     |     |     |    |
| 下半期       |           | 971   |       |         |     |       |       |         |         |       |       |         |       |       |       |         |       |       |       |         |     |       |       |         |       |       |       |         |     |     |     |     |     |    |
| 累計        |           | 2,099 | 1,266 | 833     | 403 | 1,982 | 1,235 | 747     | 333     | 6,957 | 3,986 | 2,971   | 1,433 | 6,719 | 3,920 | 2,799   | 1,292 | 2,873 | 1,799 | 1,074   | 487 | 2,633 | 1,691 | 942     | 398   | 1,064 | 653   | 411     | 180 | 931 | 599 | 332 | 119 |    |

注)一般は常用及び臨時・季節を合わせた数値。一般・常用ともパートは含んでいない。



雇用保険主要指標（給付関係）

ハローワーク村上

| 項目<br>月別           | 一般求職者給付            |          |            |        |                |        |              | 高年齢求職者給付     |        |        |        | 短期特例一時金      |        |         |        | 再就職手当   |        |             | 常用就職支度手当 |        |             |        |
|--------------------|--------------------|----------|------------|--------|----------------|--------|--------------|--------------|--------|--------|--------|--------------|--------|---------|--------|---------|--------|-------------|----------|--------|-------------|--------|
|                    | 受給資格<br>決定件数       | 前年比      | 初回<br>受給者数 | 前年比    | 受給者実人員<br>(基本) | 前年比    | 支給総額<br>(千円) | 受給資格<br>決定件数 | 前年比    | 受給者数   | 前年比    | 受給資格<br>決定件数 | 前年比    | 受給者数    | 前年比    | 受給人員    | 前年比    | 支給額<br>(千円) | 受給人員     | 前年比    | 支給額<br>(千円) |        |
| 平成 23 年度           | 1,208              | ▲ 0.2    | 996        | ▲ 5.1  | 4,830          | 1.4    | 563,924      | 68           | ▲ 19.0 | 68     | ▲ 16.0 | 210          | ▲ 9.9  | 207     | ▲ 9.6  | 317     | 4.3    | 92,005      | 11       | 120.0  | 985         |        |
| 平成 24 年度           | 1,001              | ▲ 17.1   | 875        | ▲ 12.1 | 3,958          | ▲ 18.1 | 453,950      | 71           | 4.4    | 73     | 7.4    | 192          | ▲ 8.6  | 198     | ▲ 4.3  | 256     | ▲ 19.2 | 76,799      | 8        | ▲ 27.3 | 688         |        |
| 平成 25 年度           | 981                | ▲ 2.0    | 748        | ▲ 14.5 | 3,116          | ▲ 21.3 | 353,462      | 97           | 36.6   | 96     | 31.5   | 166          | ▲ 13.5 | 161     | ▲ 18.7 | 297     | 16.0   | 84,819      | 7        | ▲ 12.5 | 522         |        |
| 平成 26 年度           | 853                | ▲ 13.0   | 652        | ▲ 12.8 | 2,764          | ▲ 11.3 | 320,738      | 114          | 17.5   | 112    | 16.7   | 141          | ▲ 15.1 | 147     | ▲ 8.7  | 282     | ▲ 5.1  | 81,113      | 11       | 57.1   | 1,069       |        |
| 平成 27 年度           | 758                | ▲ 11.1   | 556        | ▲ 14.7 | 2,387          | ▲ 13.6 | 266,865      | 126          | 10.5   | 125    | 11.6   | 131          | ▲ 7.1  | 127     | ▲ 13.6 | 255     | ▲ 9.6  | 72,235      | 18       | 63.6   | 1,575       |        |
| 平成<br>27<br>年<br>度 | 27 年 4 月           | 123      | ▲ 17.4     | 57     | 3.6            | 207    | ▲ 5.9        | 22,713       | 23     | 15.0   | 21     | 23.5         | 15     | ▲ 6.3   | 4      | ▲ 42.9  | 11     | ▲ 52.2      | 3,059    | 2      | 0.0         | 151    |
|                    | 5 月                | 66       | ▲ 16.5     | 72     | ▲ 26.5         | 210    | ▲ 14.3       | 22,081       | 14     | 55.6   | 16     | 23.1         | 7      | 16.7    | 12     | ▲ 20.0  | 27     | ▲ 38.6      | 6,879    | 1      | 0.0         | 84     |
|                    | 6 月                | 60       | ▲ 14.3     | 49     | ▲ 2.0          | 234    | ▲ 8.6        | 28,077       | 12     | 200.0  | 14     | 180.0        | 0      | ▲ 100.0 | 5      | ▲ 28.6  | 28     | 7.7         | 7,344    | 3      | -           | 350    |
|                    | 7 月                | 59       | ▲ 19.2     | 39     | ▲ 30.4         | 227    | ▲ 12.4       | 27,827       | 7      | ▲ 22.2 | 8      | 14.3         | 1      | -       | 0      | ▲ 100.0 | 26     | ▲ 7.1       | 6,211    | 2      | 0.0         | 141    |
|                    | 8 月                | 49       | ▲ 7.5      | 43     | ▲ 38.6         | 221    | ▲ 16.3       | 23,833       | 8      | 166.7  | 8      | 33.3         | 0      | -       | 1      | -       | 22     | ▲ 8.3       | 7,367    | 1      | -           | 80     |
|                    | 9 月                | 66       | 8.2        | 40     | 0.0            | 214    | ▲ 13.0       | 23,422       | 5      | ▲ 16.7 | 4      | ▲ 33.3       | 0      | -       | 0      | -       | 24     | 41.2        | 8,638    | 0      | ▲ 100.0     | 0      |
|                    | 上半期計               | 423      | ▲ 12.8     | 300    | ▲ 18.7         | 1,313  | ▲ 11.9       | 147,953      | 69     | 35.3   | 71     | 31.5         | 23     | ▲ 4.2   | 22     | ▲ 26.7  | 138    | ▲ 14.8      | 39,499   | 9      | 50.0        | 805    |
|                    | 10 月               | 66       | ▲ 4.3      | 47     | ▲ 13.0         | 192    | ▲ 17.9       | 22,342       | 13     | 8.3    | 12     | 50.0         | 0      | -       | 0      | -       | 24     | 20.0        | 5,884    | 2      | -           | 156    |
|                    | 11 月               | 53       | 8.2        | 39     | 0.0            | 184    | ▲ 10.7       | 20,996       | 5      | ▲ 28.6 | 6      | ▲ 25.0       | 7      | 75.0    | 1      | -       | 17     | ▲ 41.4      | 4,891    | 0      | ▲ 100.0     | 0      |
|                    | 12 月               | 40       | ▲ 24.5     | 34     | ▲ 19.0         | 177    | ▲ 11.1       | 17,469       | 5      | ▲ 37.5 | 7      | 0.0          | 47     | 23.7    | 9      | 0.0     | 21     | 5.0         | 5,767    | 1      | -           | 96     |
| 平成<br>28<br>年<br>度 | 28 年 1 月           | 66       | ▲ 18.5     | 37     | ▲ 27.5         | 167    | ▲ 19.3       | 19,180       | 9      | ▲ 40.0 | 7      | ▲ 46.2       | 47     | ▲ 24.2  | 42     | 27.3    | 20     | 33.3        | 5,059    | 3      | 50.0        | 293    |
|                    | 2 月                | 54       | 0.0        | 45     | ▲ 18.2         | 175    | ▲ 17.8       | 18,499       | 15     | 87.5   | 12     | 9.1          | 4      | ▲ 63.6  | 48     | ▲ 23.8  | 14     | 7.7         | 3,332    | 1      | -           | 51     |
|                    | 3 月                | 56       | ▲ 9.7      | 54     | 28.6           | 179    | ▲ 16.7       | 20,426       | 10     | ▲ 23.1 | 10     | ▲ 9.1        | 3      | 50.0    | 5      | ▲ 58.3  | 21     | ▲ 8.7       | 7,802    | 2      | 100.0       | 174    |
|                    | 下半期計               | 335      | ▲ 9.0      | 256    | ▲ 9.5          | 1,074  | ▲ 15.7       | 118,912      | 57     | ▲ 9.5  | 54     | ▲ 6.9        | 108    | ▲ 7.7   | 105    | ▲ 10.3  | 117    | ▲ 2.5       | 32,735   | 9      | 80.0        | 770    |
|                    | 28 年 4 月           | 156      | 26.8       | 95     | 66.7           | 232    | 12.1         | 22,856       | 29     | 26.1   | 25     | 19.0         | 6      | ▲ 60.0  | 3      | ▲ 25.0  | 49     | 345.5       | 13,800   | 0      | ▲ 100.0     | 0      |
| 平成<br>28<br>年<br>度 | 5 月                | 63       | ▲ 4.5      | 68     | ▲ 5.6          | 228    | 8.6          | 24,432       | 13     | ▲ 7.1  | 15     | ▲ 6.3        | 7      | 0.0     | 8      | ▲ 33.3  | 40     | 48.1        | 16,848   | 1      | 0.0         | 81     |
|                    | 6 月                | 62       | 3.3        | 34     | ▲ 30.6         | 221    | ▲ 5.6        | 24,937       | 3      | ▲ 75.0 | 9      | ▲ 35.7       | 2      | -       | 5      | 0.0     | 35     | 25.0        | 11,044   | 1      | ▲ 66.7      | 57     |
|                    | 7 月                | 68       | 15.3       | 54     | 38.5           | 234    | 3.1          | 25,321       | 4      | ▲ 42.9 | 4      | ▲ 50.0       | 0      | ▲ 100.0 | 2      | -       | 24     | ▲ 7.7       | 6,017    | 0      | ▲ 100.0     | 0      |
|                    | 8 月                | 53       | 8.2        | 54     | 25.6           | 244    | 10.4         | 29,729       | 6      | ▲ 25.0 | 7      | ▲ 12.5       | 0      | -       | 0      | ▲ 100.0 | 33     | 50.0        | 9,955    | 0      | ▲ 100.0     | 0      |
|                    | 9 月                | 61       | ▲ 7.6      | 34     | ▲ 15.0         | 217    | 1.4          | 26,520       | 11     | 120.0  | 7      | 75.0         | 0      | -       | 0      | -       | 25     | 4.2         | 7,970    | 0      | -           | 0      |
|                    | 上半期計               | 463      | 9.5        | 339    | 13.0           | 1,376  | 4.8          | 153,795      | 66     | ▲ 4.3  | 67     | ▲ 5.6        | 15     | ▲ 34.8  | 18     | ▲ 18.2  | 206    | 49.3        | 65,634   | 2      | ▲ 77.8      | 138    |
|                    | 10 月               | 73       | 10.6       | 50     | 6.4            | 204    | 6.3          | 22,909       | 20     | 53.8   | 15     | 25.0         | 1      | -       | 0      | -       | 27     | 12.5        | 7,772    | 1      | ▲ 50.0      | 38     |
|                    | 11 月               | 55       | 3.8        | 56     | 43.6           | 194    | 5.4          | 22,762       | 3      | ▲ 40.0 | 10     | 66.7         | 1      | ▲ 85.7  | 1      | 0.0     | 34     | 100.0       | 10,330   | 1      | -           | 109    |
|                    | 12 月               | 48       | 20.0       | 40     | 17.6           | 189    | 6.8          | 19,173       | 7      | 40.0   | 6      | ▲ 14.3       | 32     | ▲ 31.9  | 2      | ▲ 77.8  | 32     | 52.4        | 9,987    | 5      | 400.0       | 722    |
|                    | 平成<br>29<br>年<br>度 | 29 年 1 月 | 51         | ▲ 22.7 | 46             | 24.3   | 186          | 11.4         | 23,156 | 12     | 33.3   | 13           | 85.7   | 52      | 10.6   | 31      | ▲ 26.2 | 20          | 0.0      | 5,487  | 1           | ▲ 66.7 |
| 2 月                |                    | 61       | 13.0       | 42     | ▲ 6.7          | 187    | 6.9          | 19,735       | 5      | ▲ 66.7 | 7      | ▲ 41.7       | 4      | 0.0     | 52     | 8.3     | 25     | 78.6        | 11,273   | 1      | 0.0         | 178    |
| 3 月                |                    |          |            |        |                |        |              |              |        |        |        |              |        |         |        |         |        |             |          |        |             |        |
| 下半期計               |                    |          |            |        |                |        |              |              |        |        |        |              |        |         |        |         |        |             |          |        |             |        |
| 当月までの計             | 751                | 7.0      | 573        | 14.1   | 2,336          | 5.8    | 261,530      | 113          | ▲ 2.6  | 118    | 2.6    | 105          | ▲ 18.0 | 104     | ▲ 14.8 | 344     | 47.0   | 110,483     | 11       | ▲ 31.3 | 1,353       |        |
| 前年同月の計             | 702                | *        | 502        | *      | 2,208          | *      | 246,439      | 116          | *      | 115    | *      | 128          | *      | 122     | *      | 234     | *      | 64,433      | 16       | *      | 1,400       |        |

# 求人・求職バランスシート

29年2月

| 職業別       | 雇用形態・年齢 | 常用          |             |             |             |             | 常用的パート      |             |             |             |             |             |             |
|-----------|---------|-------------|-------------|-------------|-------------|-------------|-------------|-------------|-------------|-------------|-------------|-------------|-------------|
|           |         | 合計          | 24歳以下       | 25～34歳      | 35～44歳      | 45～54歳      | 55歳以上       | 合計          | 24歳以下       | 25～34歳      | 35～44歳      | 45～54歳      | 55歳以上       |
| 合計        | 有効求人    | 703         | 146         | 156         | 134         | 113         | 154         | 374         | 67          | 69          | 69          | 69          | 100         |
|           | 有効求職    | 577         | 91          | 112         | 127         | 131         | 116         | 272         | 21          | 47          | 45          | 49          | 110         |
|           | 求人倍率    | <b>1.22</b> | <b>1.60</b> | <b>1.39</b> | <b>1.06</b> | <b>0.86</b> | <b>1.33</b> | <b>1.38</b> | <b>3.19</b> | <b>1.47</b> | <b>1.53</b> | <b>1.41</b> | <b>0.91</b> |
| 管理職       | 有効求人    | 2           | 0           | 1           | 1           | 0           | 0           | 0           | 0           | 0           | 0           | 0           | 0           |
|           | 有効求職    | 0           | 0           | 0           | 0           | 0           | 0           | 0           | 0           | 0           | 0           | 0           | 0           |
|           | 求人倍率    | -           | <b>0.00</b> | -           | -           | <b>0.00</b> | <b>0.00</b> | <b>0.00</b> | <b>0.00</b> | <b>0.00</b> | <b>0.00</b> | <b>0.00</b> | <b>0.00</b> |
| 専門・技術職    | 有効求人    | 145         | 26          | 29          | 28          | 26          | 36          | 55          | 10          | 10          | 10          | 10          | 15          |
|           | 有効求職    | 42          | 8           | 10          | 7           | 8           | 9           | 18          | 2           | 4           | 3           | 3           | 6           |
|           | 求人倍率    | <b>3.45</b> | <b>3.25</b> | <b>2.90</b> | <b>4.00</b> | <b>3.25</b> | <b>4.00</b> | <b>3.06</b> | <b>5.00</b> | <b>2.50</b> | <b>3.33</b> | <b>3.33</b> | <b>2.50</b> |
| 事務職       | 有効求人    | 52          | 12          | 12          | 9           | 8           | 11          | 33          | 6           | 6           | 6           | 6           | 9           |
|           | 有効求職    | 123         | 19          | 31          | 37          | 21          | 15          | 44          | 1           | 13          | 11          | 9           | 10          |
|           | 求人倍率    | <b>0.42</b> | <b>0.63</b> | <b>0.39</b> | <b>0.24</b> | <b>0.38</b> | <b>0.73</b> | <b>0.75</b> | <b>6.00</b> | <b>0.46</b> | <b>0.55</b> | <b>0.67</b> | <b>0.90</b> |
| 販売職       | 有効求人    | 36          | 9           | 9           | 6           | 5           | 7           | 35          | 7           | 6           | 6           | 6           | 10          |
|           | 有効求職    | 46          | 8           | 7           | 13          | 14          | 4           | 29          | 3           | 6           | 5           | 3           | 12          |
|           | 求人倍率    | <b>0.78</b> | <b>1.13</b> | <b>1.29</b> | <b>0.46</b> | <b>0.36</b> | <b>1.75</b> | <b>1.21</b> | <b>2.33</b> | <b>1.00</b> | <b>1.20</b> | <b>2.00</b> | <b>0.83</b> |
| サービス職     | 有効求人    | 116         | 21          | 25          | 24          | 20          | 26          | 153         | 27          | 28          | 28          | 28          | 42          |
|           | 有効求職    | 78          | 9           | 13          | 18          | 23          | 15          | 47          | 5           | 14          | 9           | 7           | 12          |
|           | 求人倍率    | <b>1.49</b> | <b>2.33</b> | <b>1.92</b> | <b>1.33</b> | <b>0.87</b> | <b>1.73</b> | <b>3.26</b> | <b>5.40</b> | <b>2.00</b> | <b>3.11</b> | <b>4.00</b> | <b>3.50</b> |
| 保安職       | 有効求人    | 11          | 1           | 2           | 2           | 2           | 4           | 0           | 0           | 0           | 0           | 0           | 0           |
|           | 有効求職    | 2           | 0           | 1           | 0           | 0           | 1           | 2           | 0           | 0           | 0           | 0           | 2           |
|           | 求人倍率    | <b>5.50</b> | -           | <b>2.00</b> | -           | -           | <b>4.00</b> | <b>0.00</b> | <b>0.00</b> | <b>0.00</b> | <b>0.00</b> | <b>0.00</b> | <b>0.00</b> |
| 農林漁業      | 有効求人    | 18          | 4           | 4           | 3           | 3           | 4           | 6           | 1           | 1           | 1           | 1           | 2           |
|           | 有効求職    | 14          | 2           | 1           | 2           | 4           | 5           | 3           | 0           | 0           | 0           | 0           | 3           |
|           | 求人倍率    | <b>1.29</b> | <b>2.00</b> | <b>4.00</b> | <b>1.50</b> | <b>0.75</b> | <b>0.80</b> | <b>2.00</b> | -           | -           | -           | -           | <b>0.67</b> |
| 生産工程      | 有効求人    | 160         | 36          | 37          | 31          | 24          | 32          | 44          | 8           | 8           | 8           | 8           | 12          |
|           | 有効求職    | 109         | 22          | 28          | 24          | 24          | 11          | 38          | 3           | 4           | 7           | 9           | 15          |
|           | 求人倍率    | <b>1.47</b> | <b>1.64</b> | <b>1.32</b> | <b>1.29</b> | <b>1.00</b> | <b>2.91</b> | <b>1.16</b> | <b>2.67</b> | <b>2.00</b> | <b>1.14</b> | <b>0.89</b> | <b>0.80</b> |
| 輸送・機械運転   | 有効求人    | 47          | 9           | 10          | 9           | 8           | 11          | 7           | 1           | 1           | 1           | 1           | 3           |
|           | 有効求職    | 40          | 2           | 4           | 12          | 10          | 12          | 8           | 1           | 0           | 0           | 2           | 5           |
|           | 求人倍率    | <b>1.18</b> | <b>4.50</b> | <b>2.50</b> | <b>0.75</b> | <b>0.80</b> | <b>0.92</b> | <b>0.88</b> | <b>1.00</b> | -           | -           | <b>0.50</b> | <b>0.60</b> |
| 建設・採掘     | 有効求人    | 103         | 25          | 24          | 19          | 15          | 20          | 0           | 0           | 0           | 0           | 0           | 0           |
|           | 有効求職    | 40          | 5           | 7           | 7           | 7           | 14          | 1           | 0           | 0           | 1           | 0           | 0           |
|           | 求人倍率    | <b>2.58</b> | <b>5.00</b> | <b>3.43</b> | <b>2.71</b> | <b>2.14</b> | <b>1.43</b> | <b>0.00</b> | <b>0.00</b> | <b>0.00</b> | <b>0.00</b> | <b>0.00</b> | <b>0.00</b> |
| 運搬・清掃・包装等 | 有効求人    | 13          | 3           | 3           | 2           | 2           | 3           | 41          | 7           | 8           | 8           | 8           | 10          |
|           | 有効求職    | 81          | 15          | 10          | 7           | 20          | 29          | 82          | 6           | 6           | 9           | 16          | 45          |
|           | 求人倍率    | <b>0.16</b> | <b>0.20</b> | <b>0.30</b> | <b>0.29</b> | <b>0.10</b> | <b>0.10</b> | <b>0.50</b> | <b>1.17</b> | <b>1.33</b> | <b>0.89</b> | <b>0.50</b> | <b>0.22</b> |

(注) 新規学卒及びパートタイムを除いた常用及び常用的パートについて計上してある。  
「-」は「表示できない」を表している。

# 求人・求職バランスシート(常用) (主な職業中分類別)

29年2月

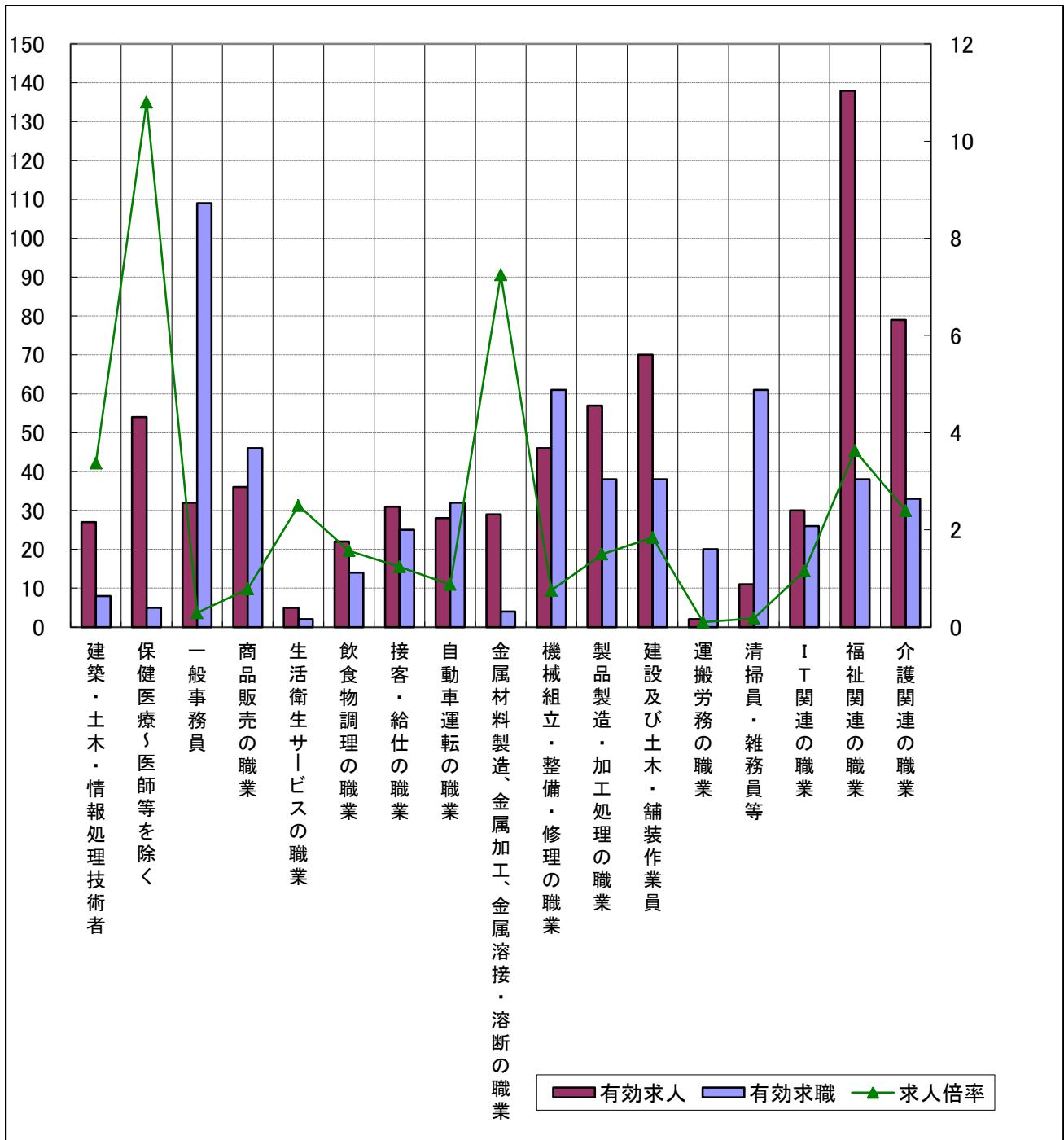

\* 求人数・求職数は左目盛(人)、求人倍率は右目盛(倍)

(注)新規学卒及びパートタイムを除いた常用について計上してある。

# 求人・求職バランスシート(常用的パート) (主な職業中分類別)

29年2月

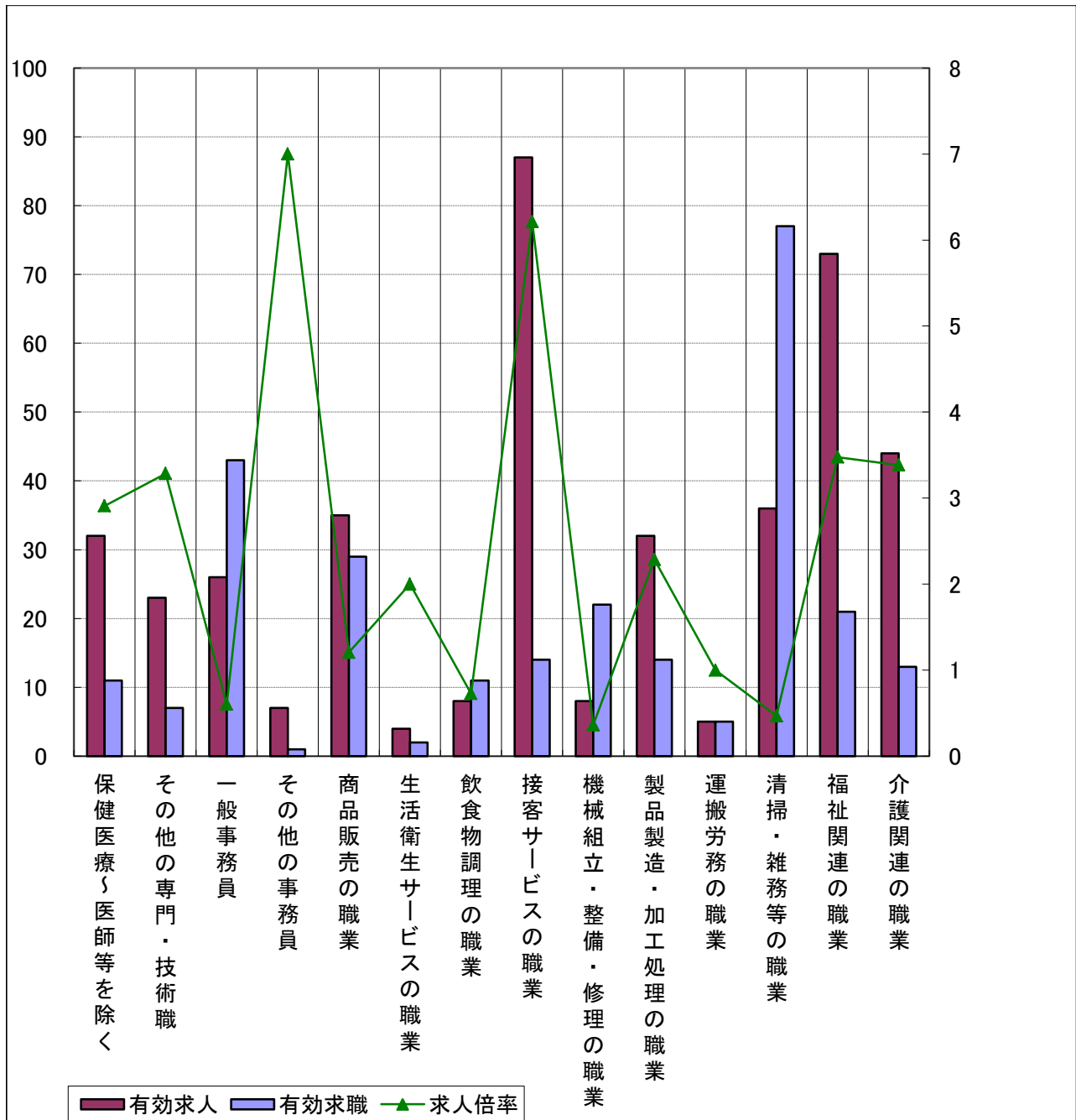

\* 求人数・求職数は左目盛(人)、求人倍率は右目盛(倍)

(注) 「その他の専門・技術職」とは「保健医療」以外の専門・技術職をいい、「その他の事務員」とは「一般事務員」以外の事務員(例えば、会計事務員、営業・販売関連事務員等)をいう。

# 中途採用時賃金情報(産業別)

対象期間 28年10月～12月

| 産業別               | 性別 | 年齢計  |      |      | 24歳以下 |      |      | 25歳～34歳 |      |      | 35歳～44歳 |      |      | 45歳～54歳 |      |      | 55歳以上 |      |      |
|-------------------|----|------|------|------|-------|------|------|---------|------|------|---------|------|------|---------|------|------|-------|------|------|
|                   |    | 村上   | 新発田  | 新潟   | 村上    | 新発田  | 新潟   | 村上      | 新発田  | 新潟   | 村上      | 新発田  | 新潟   | 村上      | 新発田  | 新潟   | 村上    | 新発田  | 新潟   |
| 産業計               | 男  | 195  | 221  | 222  | 176   | 185  | 192  | 192     | 208  | 217  | 212     | 251  | 234  | 190     | 244  | 237  | 203   | 218  | 221  |
|                   | 女  | 162  | 205  | 179  | 154   | 169  | 166  | 155     | 217  | 183  | 167     | 205  | 178  | 178     | 211  | 187  | 142   | 209  | 180  |
| 農林漁業              | 男  | ※164 | 202  | ※150 | ※0    | ※0   | ※150 | ※0      | ※188 | ※0   | ※222    | ※225 | ※0   | ※100    | ※199 | ※0   | ※147  | ※194 | ※0   |
|                   | 女  | ※124 | ※140 | ※150 | ※0    | ※0   | ※0   | ※147    | ※160 | ※0   | ※0      | ※122 | ※150 | ※0      | ※154 | ※0   | ※100  | ※0   | ※0   |
| 鉱業、採石業、砂利採取業      | 男  | ※210 | ※0   | ※294 | ※190  | ※0   | ※0   | ※210    | ※0   | ※294 | ※0      | ※0   | ※0   | ※211    | ※0   | ※0   | ※230  | ※0   | ※0   |
|                   | 女  | ※0   | ※190 | ※0   | -     | -    | ※0   | -       | -    | ※0   | -       | -    | ※0   | ※0      | ※190 | -    | -     | -    | -    |
| 建設業               | 男  | 208  | 232  | 229  | ※190  | 189  | 198  | ※212    | 214  | 216  | ※229    | 263  | 246  | ※215    | 264  | 247  | 195   | 241  | 238  |
|                   | 女  | ※172 | 184  | 175  | ※180  | ※165 | ※161 | ※0      | ※201 | 178  | ※165    | ※185 | 173  | ※157    | ※0   | 183  | ※180  | ※0   | ※0   |
| 製造業               | 男  | 196  | 216  | 211  | ※140  | 180  | 181  | ※184    | 204  | 200  | ※201    | 227  | 217  | ※179    | 250  | 236  | ※245  | 243  | 254  |
|                   | 女  | 165  | 155  | 164  | ※160  | 153  | 164  | 156     | 161  | 174  | 168     | 156  | 167  | ※190    | 149  | 148  | ※144  | ※154 | ※130 |
| 電気・ガス・熱供給・水道業     | 男  | ※0   | ※182 | ※320 | -     | ※182 | ※0   | -       | ※0   | ※0   | -       | ※0   | ※280 | -       | -    | ※360 | ※0    | ※0   | -    |
|                   | 女  | -    | -    | ※300 | -     | -    | -    | -       | -    | ※0   | -       | -    | ※0   | -       | -    | ※300 | -     | -    | -    |
| 情報通信業             | 男  | ※0   | ※0   | 293  | ※0    | ※0   | ※185 | -       | ※0   | 263  | -       | ※0   | ※327 | -       | ※0   | ※366 | -     | -    | ※284 |
|                   | 女  | ※0   | ※0   | 188  | -     | -    | ※150 | ※0      | ※0   | ※251 | ※0      | -    | ※124 | ※0      | -    | ※225 | -     | -    | ※0   |
| 運輸業、郵便業           | 男  | 212  | 224  | 219  | ※170  | ※208 | 207  | ※218    | 232  | 223  | ※208    | 224  | 228  | 214     | 241  | 229  | ※213  | 198  | 189  |
|                   | 女  | ※117 | 149  | 160  | ※0    | ※0   | ※140 | ※88     | ※142 | ※164 | ※135    | ※153 | 185  | ※140    | ※145 | 143  | -     | ※0   | ※139 |
| 卸売業、小売業           | 男  | 173  | 195  | 215  | ※230  | ※176 | 194  | ※126    | 156  | 207  | ※180    | 246  | 226  | ※146    | ※223 | 239  | ※0    | ※203 | 218  |
|                   | 女  | 141  | 166  | 169  | ※146  | ※152 | 159  | ※140    | ※144 | 171  | ※136    | 169  | 171  | ※0      | ※210 | 174  | ※135  | ※145 | 180  |
| 金融業、保険業           | 男  | -    | ※0   | 312  | -     | -    | ※0   | -       | ※0   | ※225 | -       | ※0   | ※270 | -       | ※0   | ※356 | -     | ※0   | ※329 |
|                   | 女  | ※0   | ※200 | 149  | ※0    | ※0   | 145  | -       | -    | 146  | ※0      | ※0   | 160  | -       | ※200 | 143  | -     | -    | ※145 |
| 不動産業、物品賃貸業        | 男  | -    | ※0   | 261  | -     | ※0   | ※209 | -       | ※0   | 240  | -       | ※0   | 284  | -       | ※0   | 285  | -     | ※0   | ※295 |
|                   | 女  | -    | ※0   | 187  | -     | ※0   | ※194 | -       | ※0   | 179  | -       | ※0   | 189  | -       | -    | ※188 | -     | -    | ※214 |
| 学術研究、専門・技術サービス業   | 男  | ※140 | ※145 | 248  | ※140  | ※0   | ※182 | ※0      | ※145 | 216  | ※0      | ※0   | 268  | ※0      | ※0   | 269  | ※0    | ※0   | ※273 |
|                   | 女  | ※130 | ※210 | 175  | ※130  | ※0   | 170  | ※0      | ※220 | 152  | ※0      | ※205 | 173  | ※0      | ※0   | ※263 | -     | ※0   | ※250 |
| 宿泊業、飲食サービス業       | 男  | 185  | 205  | 209  | ※176  | ※167 | 179  | ※150    | ※226 | 204  | ※255    | ※221 | 224  | ※203    | ※208 | 216  | ※153  | ※215 | 224  |
|                   | 女  | 153  | 149  | 172  | ※139  | ※161 | 184  | ※0      | ※150 | 171  | ※135    | ※154 | 158  | ※166    | 137  | 159  | ※170  | ※152 | ※189 |
| 生活関連サービス業、娯楽業     | 男  | ※155 | 209  | 180  | ※138  | ※160 | ※158 | ※167    | ※193 | 176  | ※0      | ※257 | ※188 | ※0      | ※0   | ※195 | -     | ※193 | ※190 |
|                   | 女  | ※168 | 138  | 179  | ※168  | ※174 | 177  | ※0      | ※133 | 179  | ※0      | ※0   | ※195 | ※0      | ※99  | ※175 | ※0    | ※0   | ※134 |
| 教育、学習支援業          | 男  | ※325 | ※198 | 237  | ※0    | ※150 | ※135 | ※325    | ※170 | ※194 | ※0      | ※0   | ※247 | ※0      | ※300 | ※384 | ※0    | ※0   | ※0   |
|                   | 女  | ※0   | ※218 | 181  | ※0    | ※0   | ※160 | ※0      | ※96  | ※159 | ※0      | ※258 | ※201 | ※0      | ※0   | ※264 | ※0    | ※0   | ※145 |
| 医療、福祉             | 男  | ※173 | 239  | 255  | ※212  | ※232 | ※187 | ※200    | 229  | 296  | ※144    | 288  | 234  | ※154    | 208  | 216  | ※0    | ※183 | ※189 |
|                   | 女  | 190  | 239  | 203  | ※0    | 189  | 168  | ※182    | 252  | 215  | ※210    | 233  | 196  | ※190    | 246  | 213  | ※120  | 245  | 194  |
| 複合サービス事業          | 男  | ※0   | ※0   | 205  | ※0    | ※0   | ※184 | ※0      | ※0   | ※201 | ※0      | ※0   | ※215 | ※0      | ※0   | ※0   | ※0    | ※0   | ※0   |
|                   | 女  | ※0   | ※0   | ※194 | ※0    | ※0   | ※0   | ※0      | ※0   | ※0   | ※0      | ※0   | ※172 | ※0      | -    | ※215 | ※0    | ※0   | ※0   |
| サービス業(他に分類されないもの) | 男  | ※205 | 171  | 195  | ※158  | ※0   | 189  | ※0      | ※192 | 196  | ※0      | ※140 | 204  | ※0      | ※180 | 196  | ※252  | ※149 | 187  |
|                   | 女  | ※153 | 162  | 167  | ※146  | ※139 | 157  | ※0      | ※166 | 174  | ※0      | ※177 | 161  | ※160    | ※152 | 173  | ※0    | ※0   | ※122 |
| 公務・その他            | 男  | ※0   | ※0   | ※0   | -     | -    | ※0   | -       | -    | ※0   | -       | ※0   | ※0   | ※0      | -    | ※0   | ※0    | ※0   | ※0   |
|                   | 女  | -    | ※0   | ※200 | -     | ※0   | ※0   | -       | ※0   | ※0   | -       | ※0   | ※0   | -       | ※0   | ※200 | -     | -    | ※200 |

利用上の注意

(単位 千円)

- \* この情報の基礎データは「雇用保険資格取得届」の賃金です。
- \* 金額は毎月支給される固定的な賃金で、月々変動のあるものは含まれていません。
- \* 対象者が少ないデータもありますので注意してください。(※は5件以下。なお、対象者がいない場合は-で表示しています。)

ハローワーク村上

# 中途採用時賃金情報 (職業別)

対象期間 28年10月～12月

| 職業別        | 性別 | 年齢計  |      |      | 24歳以下 |      |      | 25歳～34歳 |      |      | 35歳～44歳 |      |      | 45歳～54歳 |      |      | 55歳以上 |      |      |     |    |
|------------|----|------|------|------|-------|------|------|---------|------|------|---------|------|------|---------|------|------|-------|------|------|-----|----|
|            |    | 村    | 上    | 新発田  | 新潟    | 村    | 上    | 新発田     | 新潟   | 村    | 上       | 新発田  | 新潟   | 村       | 上    | 新発田  | 新潟    | 村    | 上    | 新発田 | 新潟 |
|            |    | 村    | 上    | 新発田  | 新潟    | 村    | 上    | 新発田     | 新潟   | 村    | 上       | 新発田  | 新潟   | 村       | 上    | 新発田  | 新潟    | 村    | 上    | 新発田 | 新潟 |
| 職業計        | 男  | 195  | 221  | 222  | 176   | 185  | 192  | 192     | 208  | 217  | 212     | 251  | 234  | 190     | 244  | 237  | 203   | 218  | 221  |     |    |
|            | 女  | 162  | 205  | 179  | 154   | 169  | 166  | 155     | 217  | 183  | 167     | 205  | 178  | 178     | 211  | 187  | 142   | 209  | 180  |     |    |
| 専門的・技術的職業  | 男  | 231  | 238  | 239  | ※176  | 223  | 178  | ※252    | 226  | 269  | ※271    | 289  | 239  | ※202    | 210  | 231  | ※251  | ※201 | 209  |     |    |
|            | 女  | 195  | 247  | 214  | ※157  | 204  | 175  | ※182    | 250  | 226  | ※289    | 246  | 205  | ※179    | 253  | 227  | ※0    | 258  | 210  |     |    |
| 管理的職業      | 男  | ※0   | 326  | 294  | -     | ※150 | ※186 | ※0      | ※0   | ※227 | ※0      | ※260 | 250  | ※0      | ※390 | 412  | ※0    | ※354 | 337  |     |    |
|            | 女  | ※0   | ※164 | 201  | ※0    | ※189 | ※167 | ※0      | ※152 | 185  | ※0      | ※0   | 175  | ※0      | ※152 | ※306 | -     | ※0   | ※225 |     |    |
| 事務的職業      | 男  | ※152 | 241  | 247  | ※0    | ※188 | 200  | ※0      | 208  | 230  | ※152    | ※295 | 243  | ※0      | ※271 | 277  | ※0    | ※271 | 317  |     |    |
|            | 女  | 162  | 163  | 172  | ※148  | 154  | 156  | ※174    | 187  | 173  | 152     | 156  | 175  | ※191    | ※157 | 180  | ※130  | ※140 | 187  |     |    |
| 販売の職業      | 男  | 180  | 194  | 235  | ※184  | ※172 | 191  | ※126    | 156  | 214  | ※204    | ※259 | 257  | ※126    | ※250 | 291  | ※233  | ※0   | 242  |     |    |
|            | 女  | ※182 | 169  | 155  | ※180  | ※145 | 156  | ※0      | ※144 | 149  | ※135    | 176  | 167  | ※280    | ※223 | 143  | ※180  | ※119 | 160  |     |    |
| サービスの職業    | 男  | 162  | 194  | 204  | ※157  | 162  | 181  | 157     | 189  | 196  | ※169    | 207  | 218  | ※184    | 221  | 228  | ※153  | 179  | 196  |     |    |
|            | 女  | 144  | 157  | 175  | ※136  | 162  | 178  | ※140    | 148  | 178  | ※135    | 163  | 163  | ※151    | 149  | 182  | ※170  | ※182 | 171  |     |    |
| 保安の職業      | 男  | ※165 | ※182 | 179  | ※165  | ※182 | 198  | ※0      | ※0   | 184  | ※0      | ※0   | ※193 | ※0      | ※0   | ※148 | ※0    | ※0   | ※123 |     |    |
|            | 女  | ※0   | ※0   | ※154 | -     | ※0   | ※142 | ※0      | ※0   | ※0   | ※0      | ※0   | ※0   | ※0      | ※0   | ※165 | -     | -    | ※0   |     |    |
| 農林漁業の職業    | 男  | 164  | 210  | ※160 | ※0    | ※193 | ※150 | ※0      | 188  | ※165 | ※222    | 244  | ※0   | ※100    | ※212 | ※0   | ※147  | ※194 | ※0   |     |    |
|            | 女  | ※100 | ※136 | ※127 | ※0    | ※0   | ※0   | ※0      | ※160 | ※0   | ※0      | ※94  | ※127 | ※0      | ※154 | ※0   | ※100  | -    | ※0   |     |    |
| 運輸・通信の職業   | 男  | 208  | 226  | 215  | ※166  | 189  | 203  | 221     | 220  | 220  | ※208    | 254  | 223  | 207     | 246  | 223  | ※213  | 217  | 191  |     |    |
|            | 女  | ※88  | ※214 | 154  | ※0    | ※0   | ※147 | ※88     | ※0   | 169  | -       | ※214 | 168  | ※0      | ※0   | 126  | ※0    | ※0   | ※139 |     |    |
| 生産工程・労務の職業 | 男  | 198  | 217  | 214  | ※195  | 187  | 198  | 188     | 207  | 198  | 208     | 243  | 234  | 185     | 250  | 220  | 208   | 204  | 228  |     |    |
|            | 女  | 157  | 153  | 160  | ※164  | 156  | 160  | 147     | 145  | 165  | 167     | 151  | 167  | ※160    | 154  | 156  | ※141  | 164  | 153  |     |    |

利用上の注意

(単位 千円)

- \* この情報の基礎データは「雇用保険資格取得届」の賃金です。
- \* 金額は毎月支給される固定的な賃金で、月々変動のあるものは含まれていません。
- \* 対象者が少ないデータもありますので注意してください。(※は5件以下。なお、対象者がいない場合は-で表示しています。)

ハローワーク村上

## 求人募集賃金・求職者希望賃金情報

29年2月

(単位:円)

| 雇用形態・求人<br>求職別 |           | 常 用            |                |                |                | 常用的パート     |            |            |            |
|----------------|-----------|----------------|----------------|----------------|----------------|------------|------------|------------|------------|
|                |           | 求人募集賃金         |                | 求職者希望賃金        |                | 求人募集賃金     |            | 求職者希望賃金    |            |
|                |           | 上限平均           | 下限平均           | 男              | 女              | 上限平均       | 下限平均       | 男          | 女          |
| 職業・年齢別         |           |                |                |                |                |            |            |            |            |
| 計              |           | <b>223,297</b> | <b>168,751</b> | <b>194,149</b> | <b>145,761</b> | <b>954</b> | <b>878</b> | <b>830</b> | <b>794</b> |
| 職<br>業<br>別    | 管理職       | -              | -              | -              | -              | -          | -          | -          | -          |
|                | 専門・技術職    | 266,907        | 189,110        | 261,250        | 174,000        | 1,227      | 1,015      | 1,050      | 1,100      |
|                | 事務職       | 182,567        | 152,091        | 161,429        | 145,758        | 996        | 958        | 1,300      | 784        |
|                | 販売職       | 186,100        | 148,367        | 200,000        | 138,571        | 881        | 790        | 760        | 779        |
|                | サービス職     | 203,686        | 159,070        | 173,000        | 144,737        | 905        | 831        | 760        | 796        |
|                | 保安職       | 157,000        | 157,000        | 100,000        | -              | -          | -          | -          | -          |
|                | 農林漁業      | 231,350        | 190,933        | 195,000        | 120,000        | 1,025      | 1,025      | -          | 800        |
|                | 生産工程      | 199,353        | 150,787        | 162,941        | 143,636        | 848        | 783        | 760        | 787        |
|                | 輸送・機械運転   | 250,102        | 189,452        | 207,500        | -              | 900        | 900        | 825        | -          |
|                | 建設・採掘     | 259,141        | 180,279        | 250,909        | -              | -          | -          | -          | -          |
|                | 運搬・清掃・包装等 | 167,613        | 155,038        | 175,789        | 146,000        | 882        | 856        | 779        | 778        |
| 計              |           | <b>223,296</b> | <b>168,751</b> | <b>194,149</b> | <b>145,761</b> | <b>954</b> | <b>878</b> | <b>830</b> | <b>794</b> |
| 年<br>齢<br>別    | 24歳以下     | 224,514        | 167,436        | 168,125        | 147,500        | 940        | 866        | 760        | 765        |
|                | 25～34歳    | 221,313        | 167,877        | 177,500        | 135,882        | 951        | 872        | 760        | 781        |
|                | 35～44歳    | 222,249        | 168,476        | 197,647        | 144,286        | 960        | 883        | 775        | 778        |
|                | 45～54歳    | 224,065        | 169,346        | 236,316        | 154,444        | 960        | 883        | 915        | 817        |
|                | 55歳以上     | 224,276        | 170,927        | 187,308        | 147,692        | 960        | 883        | 835        | 807        |

(注) 「求人募集賃金」は、1カ月間に受理した求人賃金(基本給+定期的に支払われる手当、時間外手当含まず)の平均値である。

「求職者希望賃金」は、1カ月間に新たに求職申込をした者の希望賃金の平均値である。

# ●平成29年2月の雇用指標●

