オンラインで参加可能！！

求人説明会



開催日

12.3(木)

時間 10：00～11：00

会場 ハローワーク新発田4階会議室

定員 10名（オンライン参加者は定員なし）

対象事業所

看護小規模多機能ホーム
ランジュ

求人

介護・看護師・介護支援専門員
（オープニングスタッフ・59歳以下）

オンラインミーティングアプリ
「Zoom」を使って
オンラインで参加できます！

参加方法は裏面をご覧ください

WEBからでも
お申込みができます！

専用申込フォーム

※開催日前日13時までにお申込ください。

▶オンライン参加を希望の方は、上記二次元バーコード（専用フォーム）又はハローワークの窓口へお申込みください。
会場参加を希望の方は、電話でもお申込みいただけます。

申込みにはハローワークへの登録が必要です。
登録はこちらから

※当日は直接会場へお越しください。開始１０分前から受付開始いたします。
※雇用保険受給中の方は求職活動実績になります。

【お問合せ】ハローワーク新発田　職業紹介部門
☎　０２５４－２７－６６７７

求人内容

介護及び栄養士	15060-6921761
介護（パート）	15060-6922861
介護支援専門員	15060-6923961
看護師	15060-6924161
介護（フルタイム）	15060-6925061
介護（8割勤務パート）	15060-6926361
介護（夜勤専従）	15060-6927661
介護支援専門員兼介護職	15060-6928261

※求人内容の詳細は求人票をご確認ください。

右の二次元バーコードを読み込むことでも、現在の求人募集状況をご確認いただけます。

☆オンライン参加の申し込み方法・流れ☆

①



表面記載の専用申込フォームから開催日前日13時までにお申込ください。

②



「Zoomのご利用案内」をお送りします。説明会当日までにZoomをDLしてお待ちください。

③



説明会当日！ご案内に沿って、IDとパスコードを入力しご参加ください。

注意点

- 通信料等の費用は自己負担になります。
- 当日の録画、録音は禁止いたします。
- HPからのお申込みの場合、IDやパスコード、資料をお送りするためメールアドレスが必要です。

担当の方のコメント

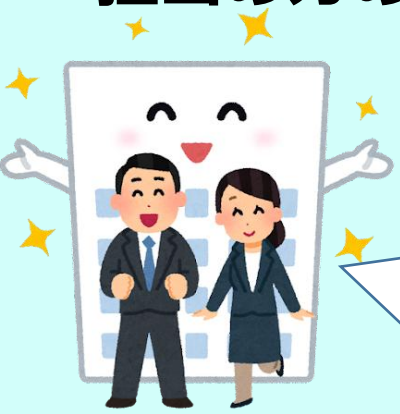

訪問看護・訪問介護・ショートステイ・デイサービスを行っています。竹内病院を母体として、医療依存度の高い方も対応しています。令和９年２月開設予定、看護小規模多機能居宅介護事業所のオープニングスタッフです。是非説明会へおいでいただき、お気軽にご相談ください。お待ちしています。