キラリ！魅力発信～うちの会社を紹介します！～

有限会社　小山工業

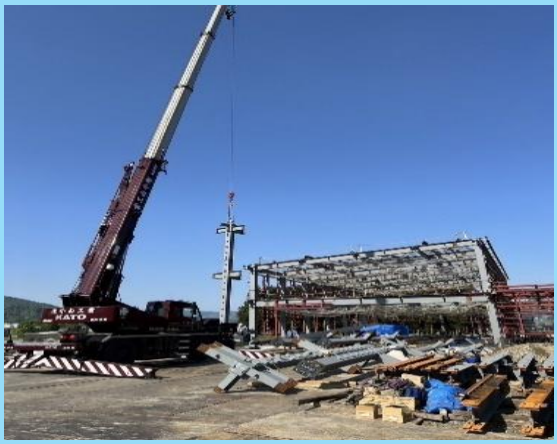

新潟県内を中心とし、主に商業施設、学校、体育館、工場等の建設現場で鉄骨の建て方、解体をしています。

うちの会社はここがすごい！

生活に必要不可欠な建築物に最前線で携わることができ、自分の仕事が目に見えて形になるやりがいや達成感を味わうことが出来ます。
・今年度から月給制を取り入れ職人業界でも安定した雇用面をサポートします。
・入社後から現場作業や重機等多くのことに挑戦できる環境が整っています。
・昔ながらの指導法ではなく、ベテラン職人の幅広い知識や柔軟な思考でサポートします。

社内教育・研修・キャリアアップ制度等

■資格取得制度・有給休暇制度
当社は従業員の資格取得にも力を入れており、業務に必要な資格は会社が全額負担します。従業員のスキルアップや業務効率の向上にもつながっています。
また有給休暇制度も積極的に取り入れ従業員のプライベートと仕事の両立を目指し取り組んでいます。



ハローワーク柏崎　　募集中の求人はこちら→