

## 求人・求職バランスシート

8年 3月

職業別	雇用形態・ 年齢	常 用					常用的パート						
		合計	24歳 以下	25～ 34歳	35～ 44歳	45～ 54歳	55歳 以上	合計	24歳 以下	25～ 34歳	35～ 44歳	45～ 54歳	55歳 以上
合 計	有効求人	514	114	118	109	84	89	131	23	24	24	24	36
	有効求職	298	26	50	74	63	85	217	5	29	33	24	126
	求人倍率	1.72	4.38	2.36	1.47	1.33	1.05	0.60	4.60	0.83	0.73	1.00	0.29
管理職	有効求人	2	1	1	0	0	0	0	0	0	0	0	0
	有効求職	0	0	0	0	0	0	1	0	0	0	0	1
	求人倍率	-	-	-	-	-	-	0.00	-	-	-	-	0.00
研究・技術	有効求人	73	15	16	15	14	13	0	0	0	0	0	0
	有効求職	11	2	1	1	5	2	2	0	0	0	0	2
	求人倍率	6.64	7.50	16.00	15.00	2.80	6.50	0.00	-	-	-	-	0.00
法務・経営・文化 芸術等の 専門職	有効求人	0	0	0	0	0	0	2	0	0	0	0	2
	有効求職	1	0	0	0	0	1	1	0	1	0	0	0
	求人倍率	0.00	-	-	-	-	0.00	2.00	-	0.00	-	-	-
医療・看護・保健	有効求人	21	5	5	4	4	3	7	2	2	1	1	1
	有効求職	12	0	3	2	5	2	7	0	1	2	1	3
	求人倍率	1.75	-	1.67	2.00	0.80	1.50	1.00	-	2.00	0.50	1.00	0.33
保育・教育	有効求人	17	3	4	4	3	3	6	2	1	1	1	1
	有効求職	4	2	1	0	1	0	6	0	0	1	2	3
	求人倍率	4.25	1.50	4.00	-	3.00	-	1.00	-	-	1.00	0.50	0.33
事務職	有効求人	63	14	14	13	10	12	27	5	5	5	5	7
	有効求職	78	6	14	29	17	12	45	3	6	9	7	20
	求人倍率	0.81	2.33	1.00	0.45	0.59	1.00	0.60	1.67	0.83	0.56	0.71	0.35
販売・営業	有効求人	26	7	7	6	3	3	15	3	3	3	3	3
	有効求職	12	1	3	6	0	2	10	0	1	2	1	6
	求人倍率	2.17	7.00	2.33	1.00	-	1.50	1.50	-	3.00	1.50	3.00	0.50
福祉・介護	有効求人	24	4	5	5	5	5	22	3	4	4	4	7
	有効求職	17	2	2	3	5	5	8	0	0	0	1	7
	求人倍率	1.41	2.00	2.50	1.67	1.00	1.00	2.75	-	-	-	4.00	1.00
サービス	有効求人	7	2	2	1	1	1	13	2	2	2	2	5
	有効求職	17	1	5	3	4	4	16	0	4	4	1	7
	求人倍率	0.41	2.00	0.40	0.33	0.25	0.25	0.81	-	0.50	0.50	2.00	0.71
警備・保安	有効求人	11	2	2	3	2	2	1	1	0	0	0	0
	有効求職	1	0	0	0	0	1	1	0	0	0	0	1
	求人倍率	11.00	-	-	-	-	2.00	1.00	-	-	-	-	0.00
農林漁業	有効求人	8	2	2	2	1	1	2	0	0	0	0	2
	有効求職	7	1	3	1	1	1	1	0	0	0	0	1
	求人倍率	1.14	2.00	0.67	2.00	1.00	1.00	2.00	-	-	-	-	2.00
製造・修理・塗装・ 製図等	有効求人	68	16	18	15	9	10	8	1	1	2	2	2
	有効求職	43	2	8	6	11	16	18	0	1	2	2	13
	求人倍率	1.58	8.00	2.25	2.50	0.82	0.63	0.44	-	1.00	1.00	1.00	0.15
配送・輸送・機械 運転	有効求人	60	14	16	12	9	9	10	2	2	2	2	2
	有効求職	18	1	1	8	3	5	10	0	0	0	0	10
	求人倍率	3.33	14.00	16.00	1.50	3.00	1.80	1.00	-	-	-	-	0.20
建設・土木・電気 工事	有効求人	113	23	25	23	20	22	3	0	0	1	1	1
	有効求職	17	3	2	3	4	5	0	0	0	0	0	0
	求人倍率	6.65	7.67	12.50	7.67	5.00	4.40	-	-	-	-	-	-
運搬・清掃・包装・ 選別等	有効求人	21	6	5	5	2	3	15	3	3	3	3	3
	有効求職	18	1	2	5	1	9	50	2	7	9	6	26
	求人倍率	1.17	6.00	2.50	1.00	2.00	0.33	0.30	1.50	0.43	0.33	0.50	0.12

(注)「職業」の合計欄には、「職業分類不能」を含む。

(注)新規学卒及びパートタイムを除いた常用、新規学卒を除いた常用的パートについて計上。

「-」は「表示できない」を表している。

## 求人・求職バランスシート(常用的パート)

8年 3月

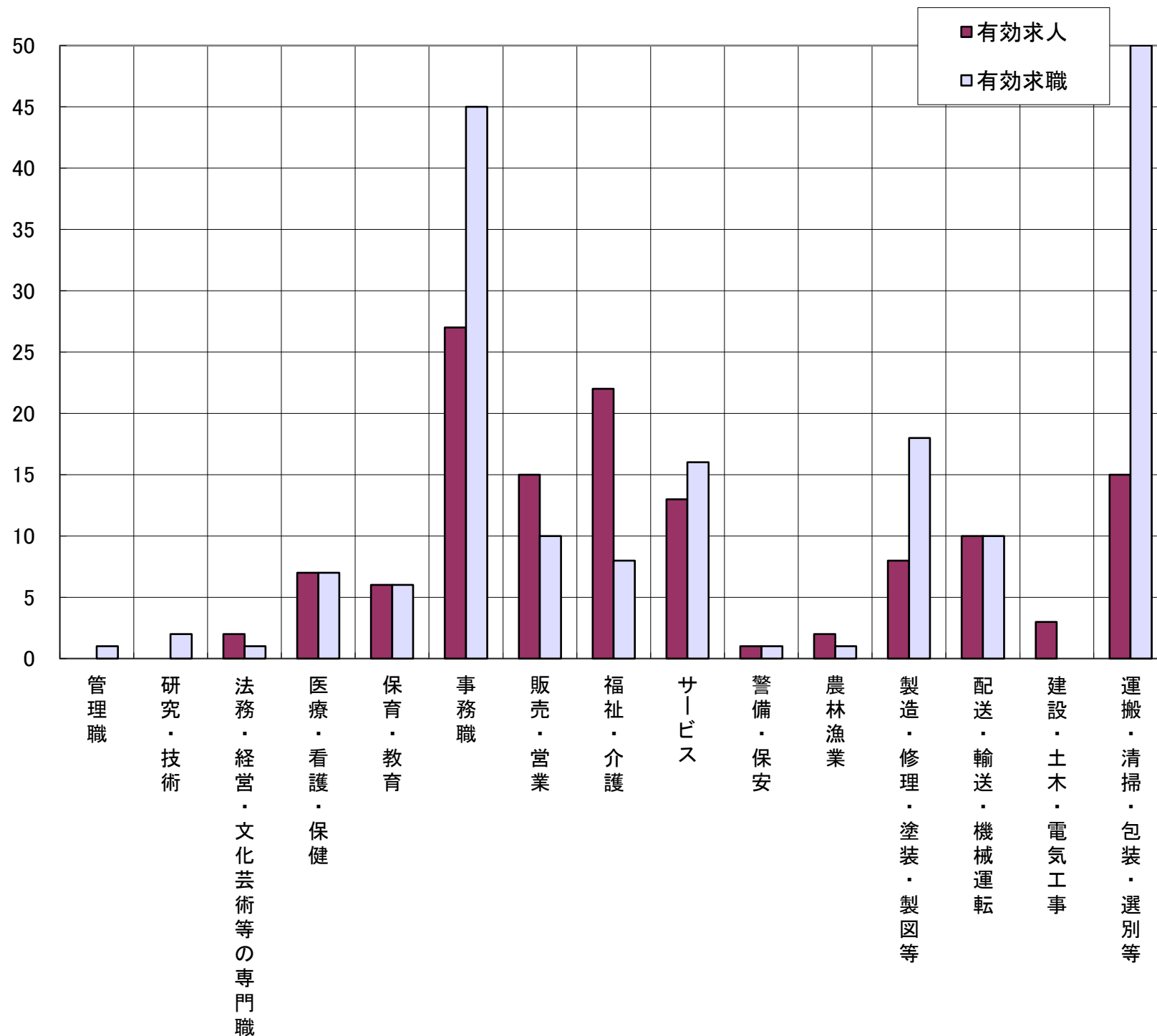

	管理職	研究・技術	法務・経営・文化芸術等の専門職	医療・看護・保健	保育・教育	事務職	販売・営業	福祉・介護	サービス	警備・保安	農林漁業	製造・修理・塗装・製図等	配送・輸送・機械運転	建設・土木・電気工事	運搬・清掃・包装・選別等	計
有効求人	0	0	2	7	6	27	15	22	13	1	2	8	10	3	15	131
有効求職	1	2	1	7	6	45	10	8	16	1	1	18	10	0	50	217
求人倍率	0.00	0.00	2.00	1.00	1.00	0.60	1.50	2.75	0.81	1.00	2.00	0.44	1.00	-	0.30	0.60

(注)「職業」の合計欄には、「職業分類不能」を含む。  
(注)新規学卒を除いた常用的パートについて計上してある。  
(注)職業分類システムの改修により、令和5年6月号(5年4月内容)から様式を変更。

## 求人・求職バランスシート(常用)

8年 3月

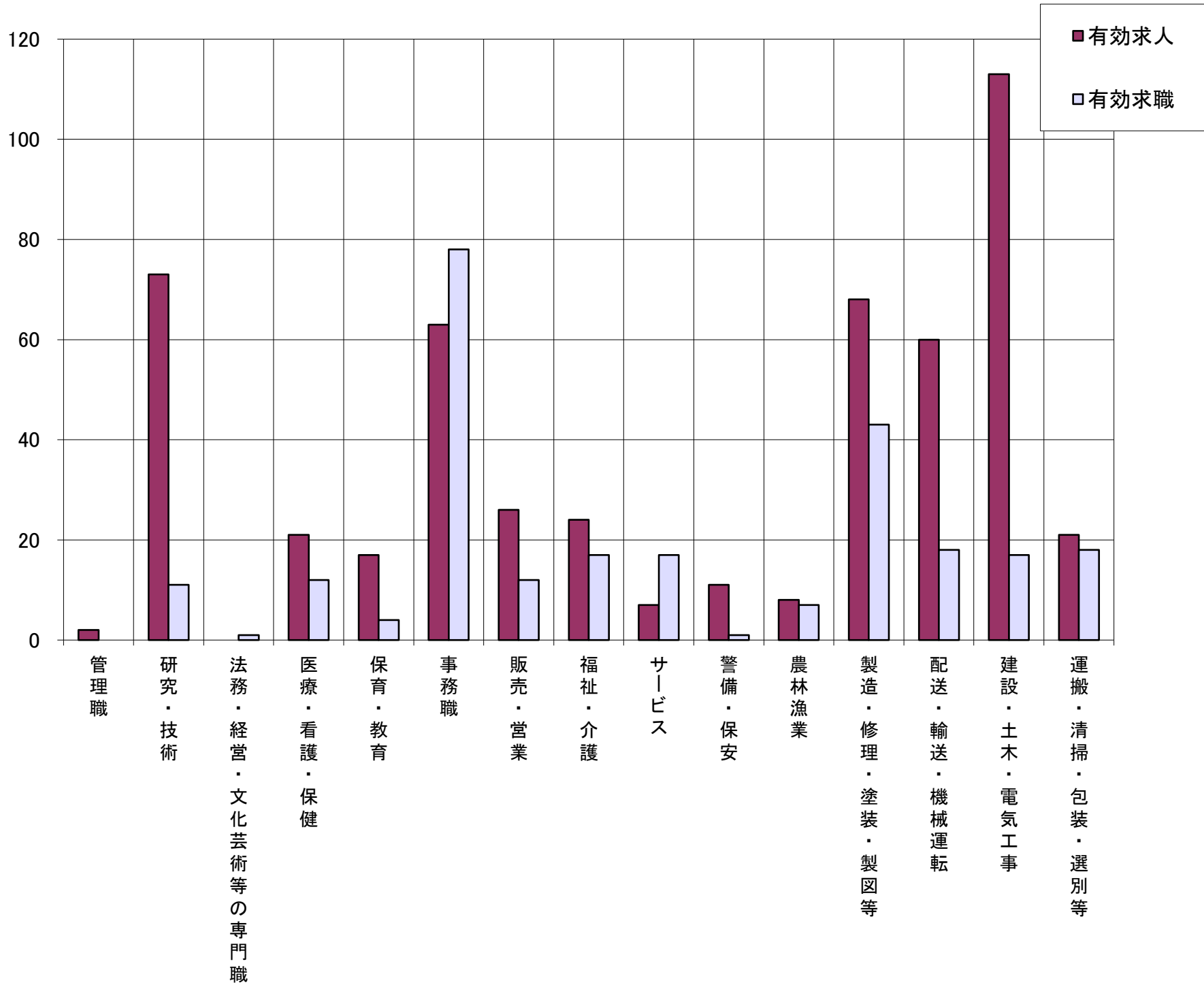

	管理職	研究・技術	法務・経営・文化芸術等の専門職	医療・看護・保健	保育・教育	事務職	販売・営業	福祉・介護	サービス	警備・保安	農林漁業	製造・修理・塗装・製図等	配送・輸送・機械運転	建設・土木・電気工事	運搬・清掃・包装・選別等	計
有効求人	2	73	0	21	17	63	26	24	7	11	8	68	60	113	21	514
有効求職	0	11	1	12	4	78	12	17	17	1	7	43	18	17	18	298
求人倍率	-	6.64	0.00	1.75	4.25	0.81	2.17	1.41	0.41	11.00	1.14	1.58	3.33	6.65	1.17	1.72

(注)「職業」の合計欄には、「職業分類不能」を含む。

(注)職業分類システムの改修により、令和5年6月号(5年4月内容)から様式を変更。

## 求人・求職バランスシート(常用) (主な職業中分類別)

8年 3月

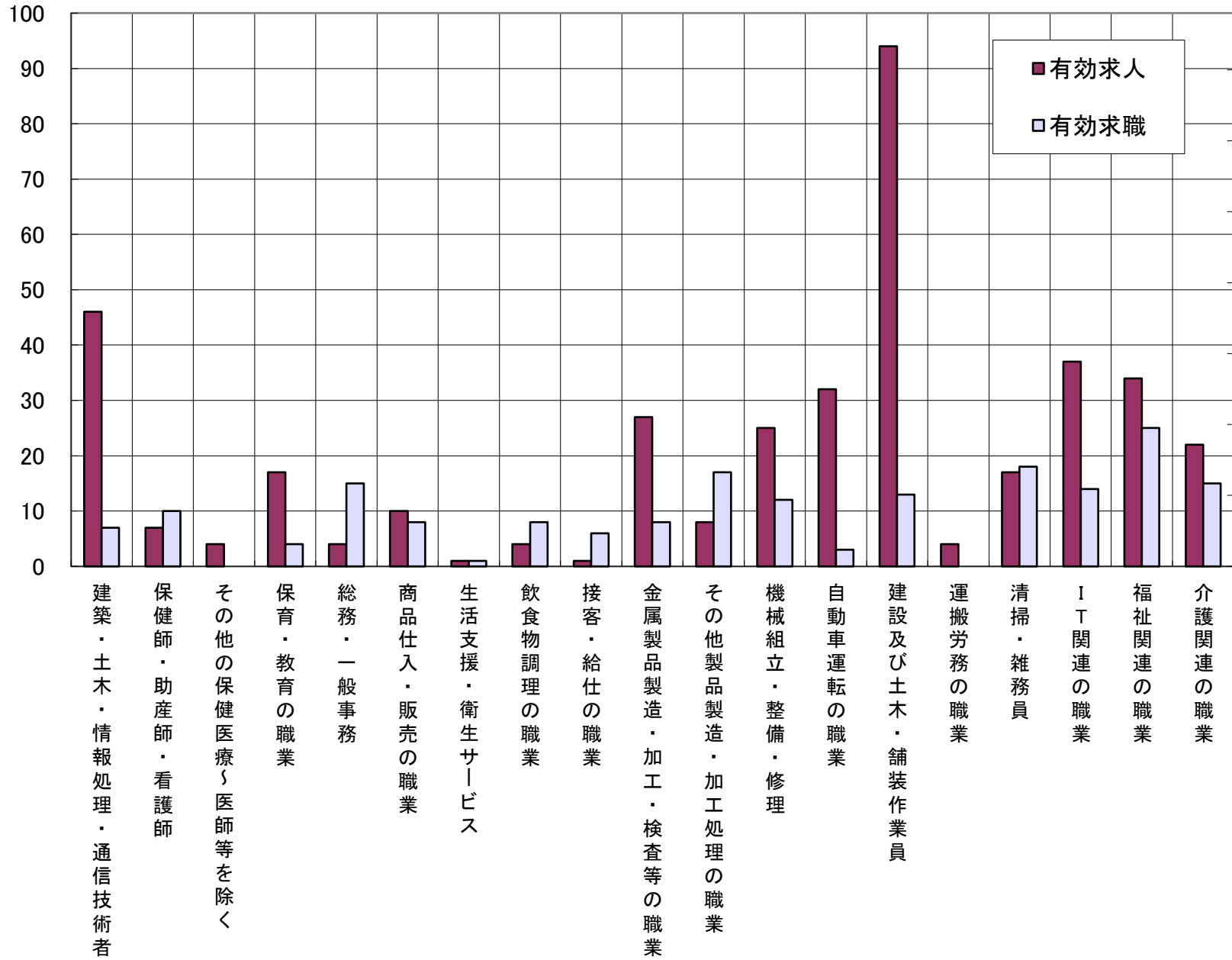

	建築・土木・情報処理・通信技術者	保健師・助産師・看護師	その他の保健医療〜医師等を除く	保育・教育の職業	総務・一般事務	商品仕入・販売の職業	生活支援・衛生サービス	飲食物調理の職業	接客・給仕の職業	金属製品製造・加工・検査等の職業	その他製品製造・加工処理の職業	機械組立・整備・修理	自動車運転の職業	建設及び土木・舗装作業員	運搬労務の職業	清掃・雑務員	IT関連の職業	福祉関連の職業	介護関連の職業
有効求人	46	7	4	17	4	10	1	4	1	27	8	25	32	94	4	17	37	34	22
有効求職	7	10	0	4	15	8	1	8	6	8	17	12	3	13	0	18	14	25	15
求人倍率	6.57	0.70	####	4.25	0.27	1.25	1.00	0.50	0.17	3.38	0.47	2.08	10.67	7.23	-	0.94	2.64	1.36	1.47

(注)新規学卒及びパートタイムを除いた常用について計上してある。  
 (注)職業分類システムの改修により、令和5年6月号(5年4月内容)から様式を変更。

# 求人・求職バランスシート(常用的パート)

## (主な職業中分類別)

8年 3月

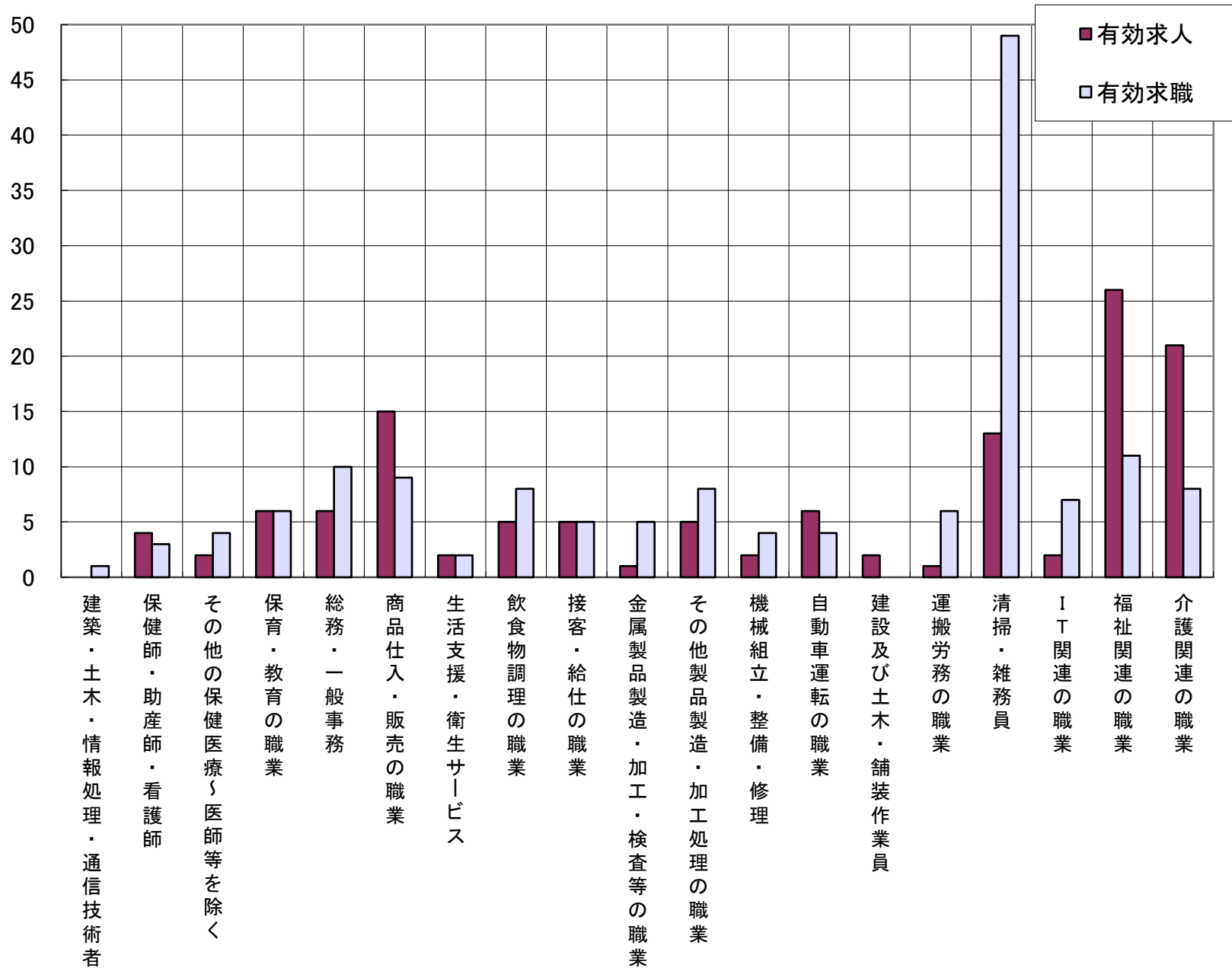

	建築・土木・情報処理・通信技術者	保健師・助産師・看護師	その他の保健医療〜医師等を除く	保育・教育の職業	総務・一般事務	商品仕入・販売の職業	生活支援・衛生サービス	飲食物調理の職業	接客・給仕の職業	金属製品製造・加工・検査等の職業	その他製品製造・加工処理の職業	機械組立・整備・修理	自動車運転の職業	建設及び土木・舗装作業員	運搬労務の職業	清掃・雑務員	IT関連の職業	福祉関連の職業	介護関連の職業
有効求人	0	4	2	6	6	15	2	5	5	1	5	2	6	2	1	13	2	26	21
有効求職	1	3	4	6	10	9	2	8	5	5	8	4	4	0	6	49	7	11	8
求人倍率	0.00	1.33	0.50	1.00	0.60	1.67	1.00	0.63	1.00	0.20	0.63	0.50	1.50	-	0.17	0.27	0.29	2.36	2.63

(注) 新規学卒を除いた常用的パートについて計上してある。  
 (注) 職業分類システムの改修により、令和5年6月号(5年4月内容)から様式を変更。