

求人・求職バランスシート

8年 3月

職業別	雇用形態・ 年齢	常 用					常用的パート						
		合計	24歳 以下	25～ 34歳	35～ 44歳	45～ 54歳	55歳 以上	合計	24歳 以下	25～ 34歳	35～ 44歳	45～ 54歳	55歳 以上
合 計	有効求人	1,339	282	299	274	236	248	605	110	113	113	113	156
	有効求職	472	36	92	81	125	138	310	9	38	53	43	167
	求人倍率	2.84	7.83	3.25	3.38	1.89	1.80	1.95	12.22	2.97	2.13	2.63	0.93
管理職	有効求人	2	1	1	0	0	0	0	0	0	0	0	0
	有効求職	0	0	0	0	0	0	1	0	0	0	0	1
	求人倍率	-	-	-	-	-	-	0.00	-	-	-	-	0.00
研究・技術	有効求人	138	30	30	29	29	20	2	0	0	0	0	2
	有効求職	13	2	4	1	1	5	3	0	0	1	1	1
	求人倍率	10.62	15.00	7.50	29.00	29.00	4.00	0.67	-	-	0.00	0.00	2.00
法務・経営・文化 芸術等の 専門職	有効求人	4	0	1	1	1	1	3	0	0	1	1	1
	有効求職	5	2	0	2	0	1	2	1	1	0	0	0
	求人倍率	0.80	0.00	-	0.50	-	1.00	1.50	0.00	0.00	-	-	-
医療・看護・保健	有効求人	58	12	13	13	12	8	24	4	5	5	5	5
	有効求職	11	0	2	3	4	2	11	0	1	1	1	8
	求人倍率	5.27	-	6.50	4.33	3.00	4.00	2.18	-	5.00	5.00	5.00	0.63
保育・教育	有効求人	10	2	2	2	2	2	11	2	2	2	2	3
	有効求職	7	3	1	0	2	1	5	0	0	1	1	3
	求人倍率	1.43	0.67	2.00	-	1.00	2.00	2.20	-	-	2.00	2.00	1.00
事務職	有効求人	99	26	26	21	14	12	61	12	12	12	12	13
	有効求職	108	6	29	21	30	22	44	0	7	10	9	18
	求人倍率	0.92	4.33	0.90	1.00	0.47	0.55	1.39	-	1.71	1.20	1.33	0.72
販売・営業	有効求人	303	63	65	61	54	60	181	32	32	32	32	53
	有効求職	12	1	1	2	5	3	9	1	0	0	2	6
	求人倍率	25.25	63.00	65.00	30.50	10.80	20.00	20.11	32.00	-	-	16.00	8.83
福祉・介護	有効求人	46	8	9	10	10	9	9	1	2	2	2	2
	有効求職	20	1	5	1	8	5	6	0	1	2	3	0
	求人倍率	2.30	8.00	1.80	10.00	1.25	1.80	1.50	-	2.00	1.00	0.67	-
サービス	有効求人	132	26	27	27	27	25	156	29	30	30	30	37
	有効求職	37	2	6	3	14	12	26	1	4	4	5	12
	求人倍率	3.57	13.00	4.50	9.00	1.93	2.08	6.00	29.00	7.50	7.50	6.00	3.08
警備・保安	有効求人	67	6	9	9	8	35	12	2	2	2	2	4
	有効求職	2	0	0	0	0	2	0	0	0	0	0	0
	求人倍率	33.50	-	-	-	-	17.50	-	-	-	-	-	-
農林漁業	有効求人	36	8	9	8	5	6	15	3	3	3	3	3
	有効求職	4	0	3	1	0	0	6	1	2	1	1	1
	求人倍率	9.00	-	3.00	8.00	-	-	2.50	3.00	1.50	3.00	3.00	3.00
製造・修理・塗装・ 製図等	有効求人	104	26	28	24	14	12	52	10	10	10	10	12
	有効求職	50	1	7	12	16	14	23	0	4	1	5	13
	求人倍率	2.08	26.00	4.00	2.00	0.88	0.86	2.26	-	2.50	10.00	2.00	0.92
配送・輸送・機械 運転	有効求人	128	30	32	26	21	19	11	3	2	2	2	2
	有効求職	38	0	5	11	4	18	10	0	0	1	1	8
	求人倍率	3.37	-	6.40	2.36	5.25	1.06	1.10	-	-	2.00	2.00	0.25
建設・土木・電気 工事	有効求人	167	34	38	33	30	32	0	0	0	0	0	0
	有効求職	18	2	1	5	2	8	2	0	1	0	0	1
	求人倍率	9.28	17.00	38.00	6.60	15.00	4.00	0.00	-	0.00	-	-	0.00
運搬・清掃・包装・ 選別等	有効求人	45	9	9	9	9	9	68	12	12	12	12	20
	有効求職	36	2	5	1	9	19	75	3	7	16	8	41
	求人倍率	1.25	4.50	1.80	9.00	1.00	0.47	0.91	4.00	1.71	0.75	1.50	0.49

(注)「職業」の合計欄には、「職業分類不能」を含む。

(注)新規学卒及びパートタイムを除いた常用、新規学卒を除いた常用的パートについて計上。

「-」は「表示できない」を表している。

求人・求職バランスシート(常用)

8年 3月

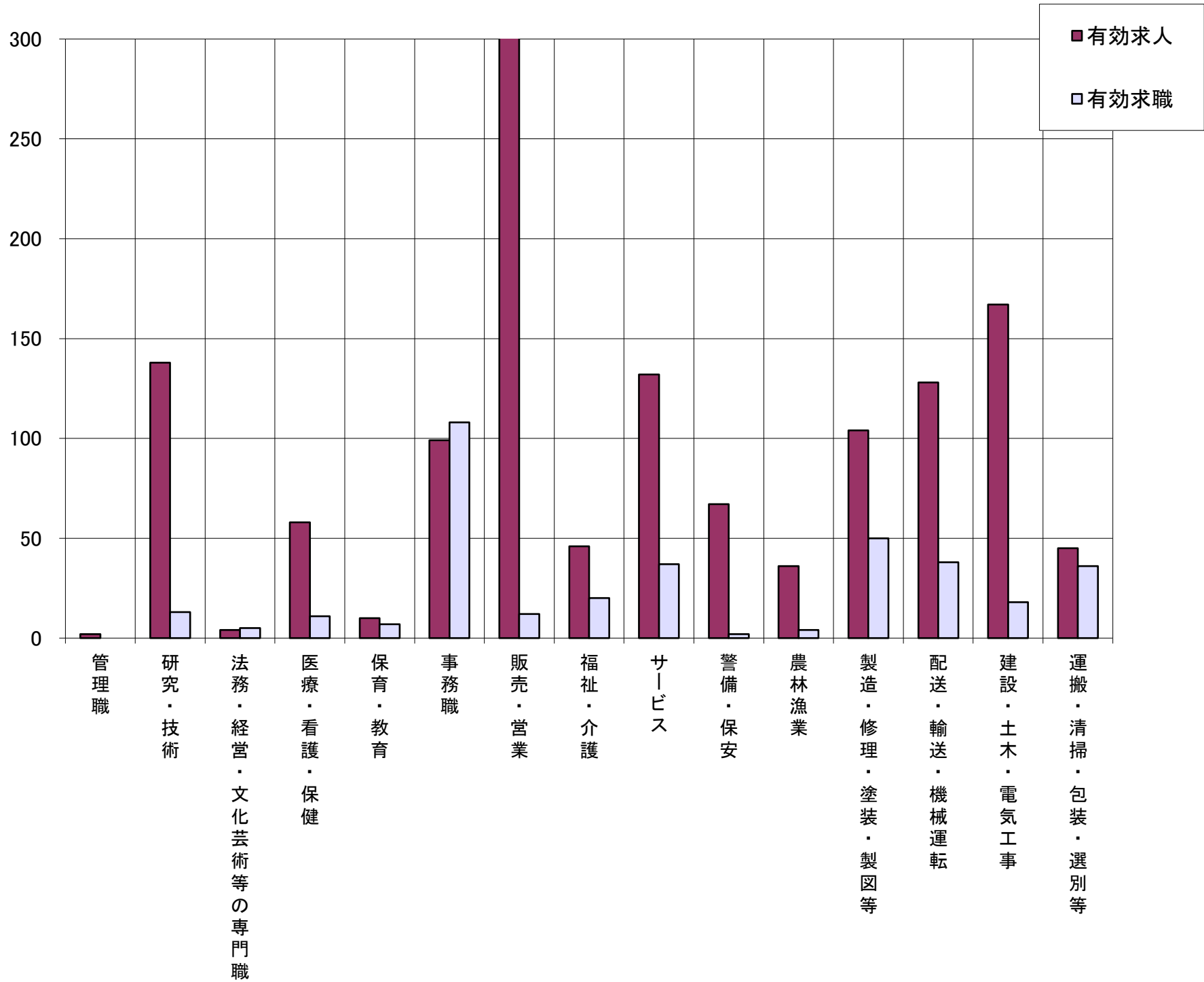

	管理職	研究・技術	法務・経営・文化芸術等の専門職	医療・看護・保健	保育・教育	事務職	販売・営業	福祉・介護	サービス	警備・保安	農林漁業	製造・修理・塗装・製図等	配送・輸送・機械運転	建設・土木・電気工事	運搬・清掃・包装・選別等	計
有効求人	2	138	4	58	10	99	303	46	132	67	36	104	128	167	45	1,339
有効求職	0	13	5	11	7	108	12	20	37	2	4	50	38	18	36	472
求人倍率	-	10.62	0.80	5.27	1.43	0.92	25.25	2.30	3.57	33.50	9.00	2.08	3.37	9.28	1.25	2.84

(注)「職業」の合計欄には、「職業分類不能」を含む。
 (注)職業分類システムの改修により、令和5年6月号(5年4月内容)から様式を変更。

求人・求職バランスシート(常用的パート)

8年 3月

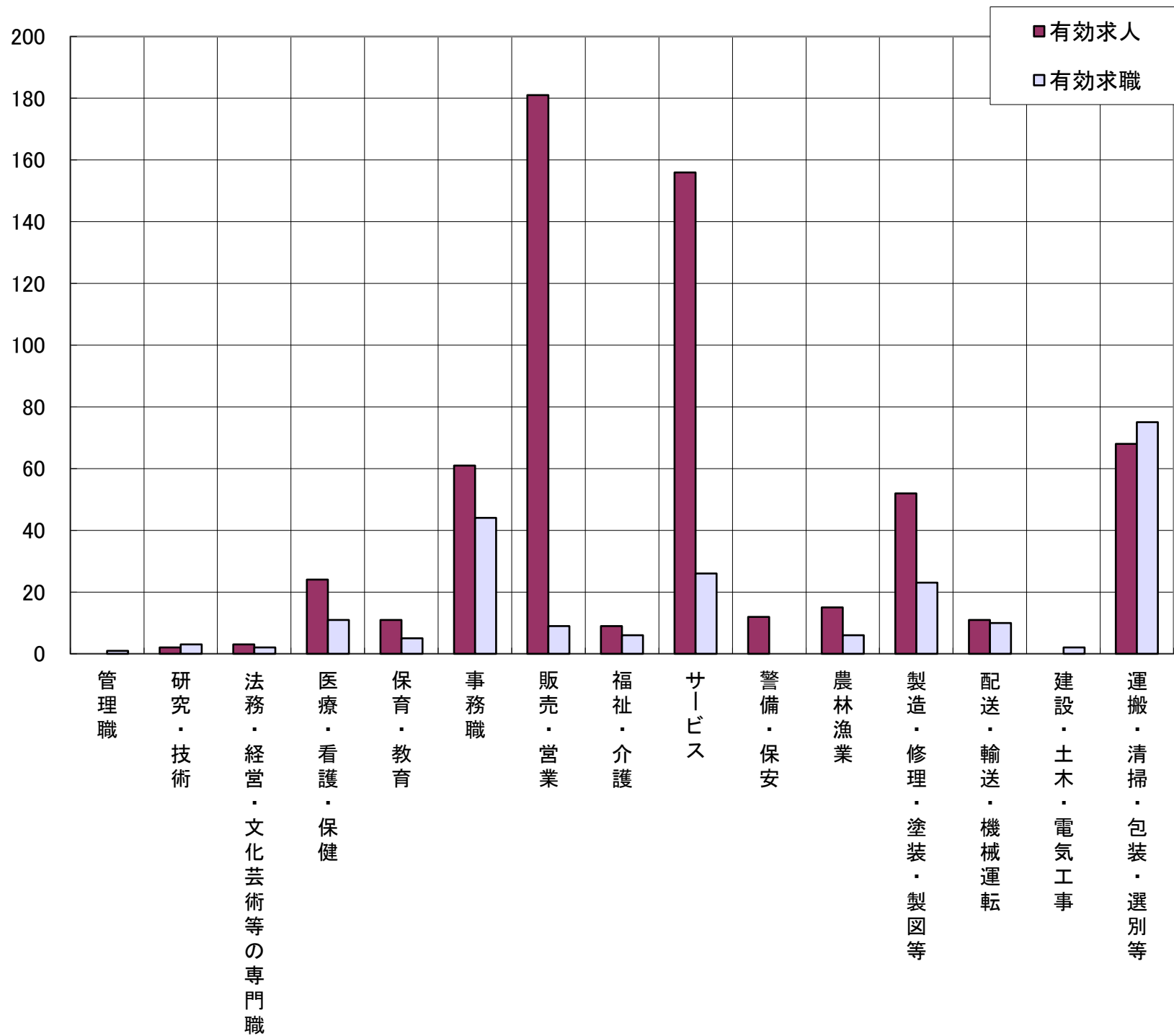

	管理職	研究・技術	法務・経営・文化芸術等の専門職	医療・看護・保健	保育・教育	事務職	販売・営業	福祉・介護	サービス	警備・保安	農林漁業	製造・修理・塗装・製図等	配送・輸送・機械運転	建設・土木・電気工事	運搬・清掃・包装・選別等	計
有効求人	0	2	3	24	11	61	181	9	156	12	15	52	11	0	68	605
有効求職	1	3	2	11	5	44	9	6	26	0	6	23	10	2	75	310
求人倍率	0.00	0.67	1.50	2.18	2.20	1.39	20.11	1.50	6.00	-	2.50	2.26	1.10	0.00	0.91	1.95

(注)「職業」の合計欄には、「職業分類不能」を含む。

(注)新規学卒を除いた常用的パートについて計上してある。

(注)職業分類システムの改修により、令和5年6月号(5年4月内容)から様式を変更。

求人・求職バランスシート(常用) (主な職業中分類別)

8年 3月

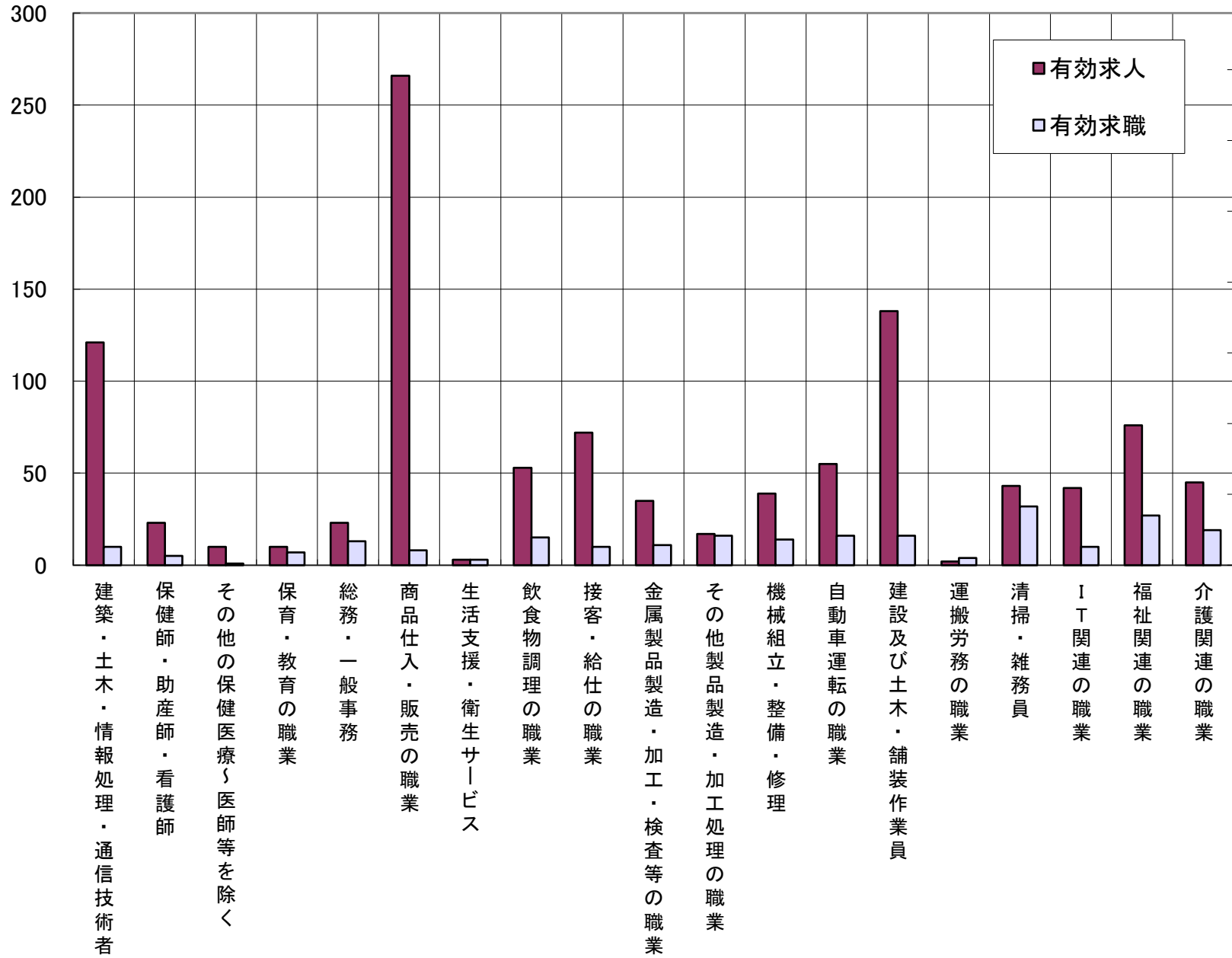

	建築・土木・情報処理・通信技術者	保健師・助産師・看護師	その他の保健医療〜医師等を除く	保育・教育の職業	総務・一般事務	商品仕入・販売の職業	生活支援・衛生サービス	飲食物調理の職業	接客・給仕の職業	金属製品製造・加工・検査等の職業	その他製品製造・加工処理の職業	機械組立・整備・修理	自動車運転の職業	建設及び土木・舗装作業員	運搬労務の職業	清掃・雑務員	IT関連の職業	福祉関連の職業	介護関連の職業
有効求人	121	23	10	10	23	266	3	53	72	35	17	39	55	138	2	43	42	76	45
有効求職	10	5	1	7	13	8	3	15	10	11	16	14	16	16	4	32	10	27	19
求人倍率	12.10	4.60	10.00	1.43	1.77	33.25	1.00	3.53	7.20	3.18	1.06	2.79	3.44	8.63	0.50	1.34	4.20	2.81	2.37

(注)新規学卒及びパートタイムを除いた常用について計上してある。
(注)職業分類システムの改修により、令和5年6月号(5年4月内容)から様式を変更。

求人・求職バランスシート(常用的パート) (主な職業中分類別)

8年 3月

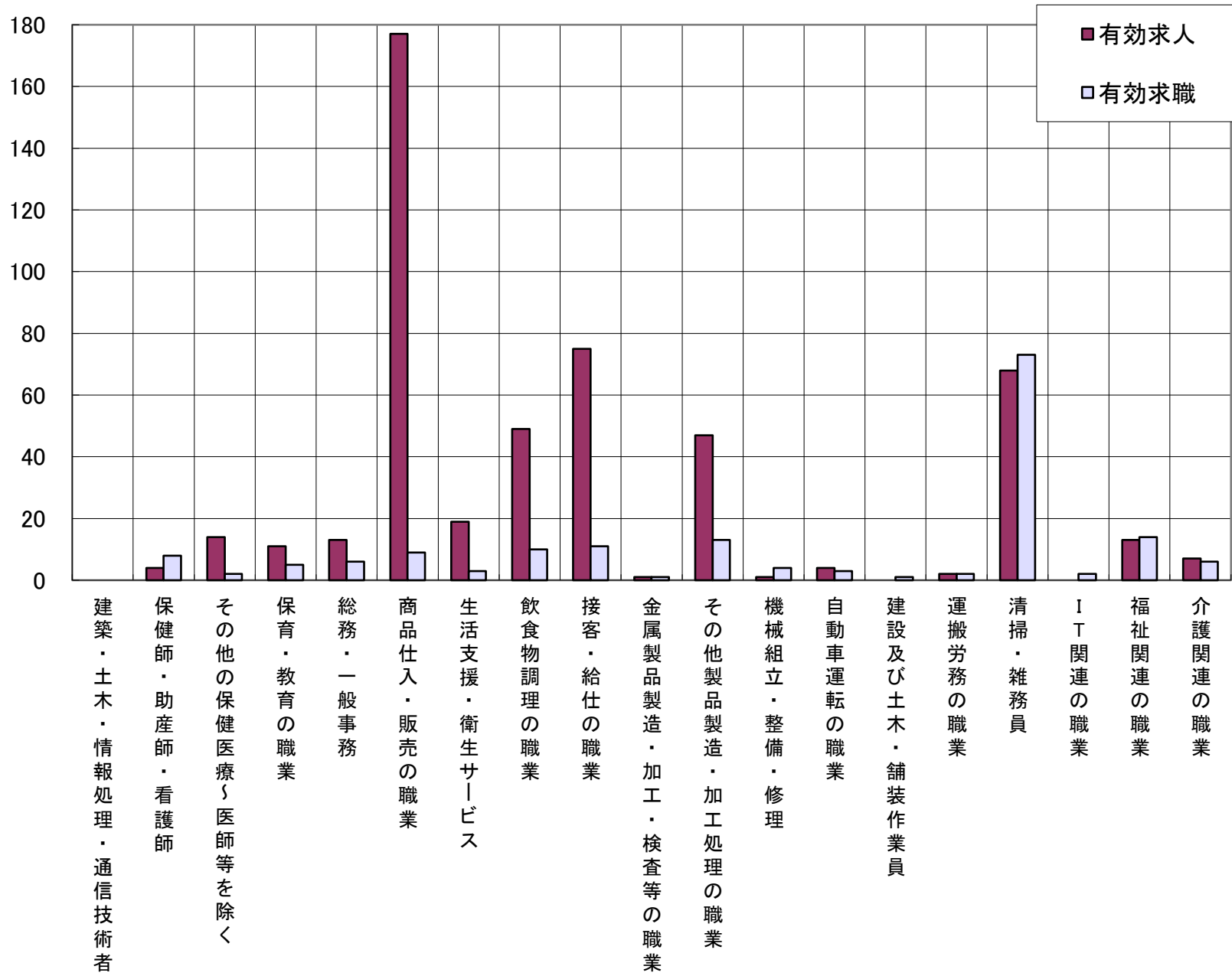

	建築・土木・情報処理・通信技術者	保健師・助産師・看護師	その他の保健医療〜医師等を除く	保育・教育の職業	総務・一般事務	商品仕入・販売の職業	生活支援・衛生サービス	飲食物調理の職業	接客・給仕の職業	金属製品製造・加工・検査等の職業	その他製品製造・加工処理の職業	機械組立・整備・修理	自動車運転の職業	建設及び土木・舗装作業員	運搬労務の職業	清掃・雑務員	IT関連の職業	福祉関連の職業	介護関連の職業
有効求人	0	4	14	11	13	177	19	49	75	1	47	1	4	0	2	68	0	13	7
有効求職	0	8	2	5	6	9	3	10	11	1	13	4	3	1	2	73	2	14	6
求人倍率	-	0.50	7.00	2.20	2.17	19.67	6.33	4.90	6.82	1.00	3.62	0.25	1.33	0.00	1.00	0.93	0.00	0.93	1.17

(注) 新規学卒を除いた常用的パートについて計上してある。
(注) 職業分類システムの改修により、令和5年6月号(5年4月内容)から様式を変更。