ハロートレーニング 一急がば学べ 公共職業訓練

初心者・未経験者のための職業訓練！

受講料無料

4月開講コース 受講生延長募集中

ビル設備科 標準コース：6か月

令和7年度6・9月修了生の
就職率
100%
（令和7年12月末時点）

建物の設備管理の仕事を目指す方はこちら！

技術を身につけ、資格を手に入れて再就職を目指しましょう！
あなたの就職をしっかりサポートします！

募集期間	令和8年3月10日（火）～令和8年3月19日（木）
募集人数	若干名
選考日時	令和8年3月25日（水） 受付 14:45 選考 15:15～
選考場所	ポリテクセンター新潟
合否通知発送日	令和8年3月27日（金）
受講期間	令和8年4月3日（金）～令和8年9月30日（水）
申込方法	最寄りのハローワーク相談窓口にお申込みください

施設見学会開催中！

施設見学会は求職活動として認められています。

3月19日（木） 14:00～

※ご都合がつかない場合は個別での見学も可能です。

無料駐車場完備！

見学会受付フォーム

JEED らしく、はたらく、ともに

ポリテクセンター新潟

見学会のお申込みはWebまたはお電話で！

0258-33-2733

ビル設備科

5-08-15-041-20-0015

HPはこちら

就職を目指す主な職種

- 施設管理
- 設備工事
- 電気工事士
- ボイラー技士
- ビル清掃
- 消防設備士
- 設備管理
- 学校用務　など

ビル設備科では、電気を扱う電気設備、水を扱う給排水設備、室内の温度や湿度を扱う空調設備、火災発生時に火災を知らせ、初期消火を行う消防設備、蒸気やお湯を沸かして暖房や給湯に使用するボイラー設備などの建築設備についての知識・技能を習得します。

取得可能な資格

低圧電気取扱業務に係る特別教育修了証

小型ボイラー取扱業務に係る特別教育修了証

任意取得可能な資格

第二種電気工事士　　２級ボイラー技士

消防設備士（乙種第４類・第６類）

危険物取扱者乙種第４類

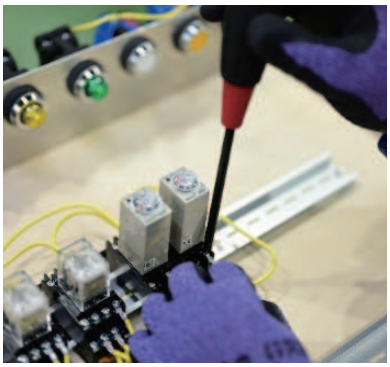

◀ 修了生の活躍事例はこちら

ビル設備科で学ぶ 受講生の声

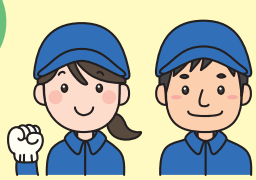

自分一人で訓練をするわけではないため、コミュニケーションが重要になってきます。一緒に訓練を受講する仲間は今後の人生で重要な仲間になるかもしれません。楽しんで訓練を受講してください。

前職：食品関係（47 歳）

設備管理は、物件がなくならない限り仕事が存在する業界だと考え受講を決めました。実際に訓練を受講すると自分の得意不得意を発見でき、得意分野への就職を決めるきっかけとなりました。

前職：倉庫内作業員（36 歳）

独りで就職活動をして何社も不採用になってしまうと気持ちが落ち込んでしまいますが、同じ目的で集まった仲間がいるので、情報を共有し合い、励まし合うことで就職活動も前向きに取り組むことができました。

前職：営業（60 歳）

詳しい内容は、パンフレット または
ホームページでもご確認いただけます。

独立行政法人高齢・障害・求職者雇用支援機構新潟支部
新潟職業能力開発促進センター

ポリテクセンター新潟

〒940-0044　新潟県長岡市住吉 3-1-1

お問い合わせはこちら　0258-33-2733

交通の案内

- 徒 歩　長岡駅東口より南へ約 1.4ｋｍ(17 分)
- バ ス　長岡駅東口７番線より「ポリテクセンター新潟」下車
- タクシー　長岡駅東口より約５分