

業 務 年 報

令和6年度の雇用のうごき

新潟労働局職業安定部

は じ め に

令和 6 年度の県内経済情勢は、令和 5 年 5 月に新型コロナウイルス感染症の 5 類移行に伴う経済・社会生活の活発化の動きに落ち着きがみられ、企業の生産活動では、不透明な海外情勢、為替動向や長期化する原材料費の高騰などが下押しの懸念材料になるとともに、個人消費でも長期化している物価高騰の影響により、県民生活において回復の実感が得にくい状況となっています。一方、省人化・省力化により業績を改善する動きや、旺盛なインバウンド需要に期待が持てる中で、令和 6 年 7 月に「佐渡島の金山」が世界文化遺産に登録されたことにより、観光需要などの人流・物流の動きなどが緩やかに回復傾向を示しており、他産業への波及が期待されるところです。

県内雇用情勢では、新規求人は、人手不足感がある中でも経済情勢と同様に企業収益の見通しの不透明さから申込を抑制するといった動きも確認されるなど製造業を中心に減少傾向となりました。また、新規求職者は、物価高騰に伴いより良い雇用条件を求め来所する求職者がいる一方で、景気の先行き不透明感から転職に慎重な姿勢も見られ減少傾向となりました。

これらの動きを受けて、有効求人倍率（季節調整値）は、令和 6 年 4 月の 1.48 倍から漸減傾向を示したものの、年間を通じて 1.4 倍台を維持し、令和 7 年 3 月には 1.44 倍と全国 9 番目の高水準となりました。

なお、本県の人口は平成 10 年から減少に転じ 27 年連続で減少し、少子高齢化は全国を上回るペースで進行するなど、人口減少が地域経済の縮小などに繋がり、企業の後継者不足及び若年労働者不足などが、ますます加速していくことが懸念されています。

今後は、不透明な海外情勢、為替動向や長期化する原材料費の高騰など、雇用に与える影響を注視しつつ、人手不足解消に向け、企業の人材確保の支援を積極的に行っていく必要があるところです。

新潟労働局では、令和 6 年度の労働行政の業務運営に当たり、①若者の人材確保（新規採用等）への取組、②多様な人材の活躍促進等への取組、③職場の健康確保への取組、ハラスメントのない雇用環境の整備、④職場の安全確保への取組、⑤誰もが安心して働ける職場環境づくりへの取組、⑥働き甲斐と誇りの持てる処遇改善への取組、⑦障害者の就労・定着支援への取組 の 7 項目を重点施策とした「NIIGATA Niji Work プロジェクト 2024 (*)」を、新潟県をはじめとした関係機関及び関係団体と連携を図り、積極的に推進してきました。

ここに、令和 6 年度版「雇用のうごき」を作成しましたので、ご活用いただ

ければ幸いです。

(※)「NIIGATA Niji Work プロジェクト2024」とは、賃金引き上げへの対応や少子化、人手不足への対応など重要課題を7つに分類したテーマごとに(『わかもの』、『かつやく』、『けんこう』、『あんぜん』、『あんしん』、『ぷらいど』及び『もにす』)、現状・課題・対策等及び具体的な目標数値等を明確化し、中長期的な視点も踏まえ各テーマを着実に推進するために策定した総合労働施策推進プロジェクトです。

概況

目 次

I	人口・労働力人口と事業所統計	1
1	総人口の推移	1
2	労働力人口の推移	2
3	就業構造	3
4	事業所統計	5
II	労働市場の動き	7
○	一般紹介取扱状況	
1	一般職業紹介状況	7
(1)	求人の状況	7
(2)	求職の状況	8
(3)	求人倍率	9
(4)	就職の状況	11
(5)	求人の充足状況	12
(6)	パートタイムの状況	15
2	雇用保険受給者（基本手当）の就職状況	15
○	中高年齢者取扱状況	
1	中高年齢者の職業紹介状況	16
2	高年齢者の職業紹介状況	18
3	定年制実施状況	18
4	高年齢者雇用・就業確保措置実施状況	18
○	障害者取扱状況	
1	障害者の職業紹介・登録状況	19
2	障害者の雇用状況	20
○	需給調整事業の状況	
1	労働者派遣事業の状況	21
2	職業紹介事業の状況	21
3	令和5年度指導監督実施状況	22

○ Uターン事業の状況	
1 事業の状況	23
○ 学卒取扱状況	
1 新規学校卒業者の職業紹介状況	24
(1) 中学校卒業者	24
(2) 高等学校卒業者	24
(3) 大学・短大・高専・専修学校卒業者	25
(4) 求人充足率	27
2 新規学校卒業者の離職率	27
○ 雇用調整の状況	
1 休業・教育訓練	28
2 企業整備	29
○ 雇用保険取扱状況	
1 適用状況	31
2 給付状況	33
(1) 基本手当	33
(2) 高年齢求職者給付金	33
(3) 特例一時金	34
(4) 日雇給付金	34
○ 求職者支援制度の状況	
1 求職者支援訓練の状況	35
○ ジョブ・カード制度の状況	37
○ 生活保護受給者等就労自立促進事業の状況	38

I人口・労働人口と事業所統計

1 総人口の推移

当県人口の人口の推移を見ると、国勢調査の始まった大正9年から昭和25年までは、昭和20年の15.8%増を除いて3～4%の増加が続き、昭和30年には247万3千人に達した。
その後、高度経済成長時代に入り、関東経済圏を中心とする既存大経済圏への流出が続いたため、35～45年まで減少傾向で推移した。
昭和50年調査から再び増加傾向に転じ、昭和60年では247万8千人に至った。平成2年の調査では、従来の自然動態増が社会動態減をカバーしきれず微少しながら減少し、平成7年調査で、約13,800人多い248万8千人（0.6%増）と過去最高を記録したが、平成12年調査では、平成2年調査とほぼ同規模になり、平成22年調査では、237万4千人と減少傾向となっている。
令和2年調査においては、220万1千人と前回調査からさらに減少傾向となっている。

第1表 人口の推移

(単位：千人、%)

区分 年次	新潟県								全国		全国 人口 シェア
	総人口	増減率	年齢3区分別人口			割合			総人口	増減率	
			15歳未満	15～64歳	65歳以上	15歳未満	15～64歳	65歳以上			
大正14年	1,850	4	718	1,035	97	38.8	56.0	5.2	59,179	7	3.1
昭和元年	1,933	4.5	749	1,091	93	38.8	56.4	4.8	63,875	7.9	3.0
10	1,996	3.3	786	1,113	97	39.4	55.8	4.9	68,662	7.5	2.9
15	2,064	3.4	797	1,164	103	38.6	56.4	5.0	72,540	5.6	2.8
20	2,390	15.8	930	1,339	121	38.9	56.0	5.0	71,998	▲ 0.7	3.3
25	2,461	3.0	910	1,423	129	37.0	57.8	5.2	83,200	15.6	3.0
30	2,473	0.5	873	1,458	143	35.3	58.9	5.8	89,276	7.3	2.8
35	2,442	▲ 1.3	799	1,490	153	32.7	61.0	6.3	93,419	4.6	2.6
40	2,399	▲ 1.8	662	1,572	165	27.6	65.5	6.9	98,275	5.2	2.4
45	2,361	▲ 1.6	573	1,597	190	24.3	67.7	8.1	104,665	6.5	2.3
50	2,392	1.3	557	1,606	229	23.3	67.1	9.6	111,940	7.0	2.1
55	2,451	2.5	552	1,625	273	22.5	66.3	11.2	117,060	4.6	2.1
60	2,478	1.1	523	1,638	317	21.1	66.1	12.8	121,049	3.4	2.0
平成2年	2,475	▲ 0.1	463	1,632	378	18.7	66.0	15.3	123,611	2.1	2.0
7	2,488	0.5	407	1,626	455	16.3	65.4	18.3	125,570	1.6	2.0
12	2,476	▲ 0.5	366	1,581	526	14.8	63.9	21.3	126,926	1.1	2.0
17	2,431	▲ 1.8	330	1,515	581	13.6	62.3	23.9	127,768	0.7	1.9
22	2,374	▲ 2.3	302	1,441	621	12.8	61.0	26.3	128,057	0.2	1.9
27	2,304	▲ 2.9	276	1,333	685	12.0	58.1	29.9	127,095	▲ 0.8	1.8
令和2年	2,201	▲ 4.5	247	1,211	716	11.4	55.7	32.9	126,146	▲ 0.7	1.7

(注) 総人口には年齢不詳を含む。 増減率は対前期比である。 資料：総務省統計局「国勢調査」

人口の年齢構成の変化を見ると、14歳以下の年少人口を占める割合は、昭和55年に22.5%であったものが、令和2年では11.4%となり、この40年間で11.1ポイント（約30万5千人減）の減少となった。
15歳から64歳の年齢人口の割合は、昭和55年が66.3%で、令和2年55.7%となり、10.6ポイント（人口では約41万4千人減）の減少となった。また、65歳以上の老年人口の割合は、昭和55年で11.2%であったものが、令和2年では32.9%（約44万3千人増）の大幅な増加となった。
このことから、年少者の減少傾向と、反面、高齢者の増加が続いており、年々高齢化が進行していることがうかがえる。（第1表）

2 労働力人口の推移

令和2年の15歳以上人口は、約192万人で、平成27年に比較して4.5%減少し、労働力人口では、112万5千人で5.1%の減少となった。

労働力率（15歳以上人口に占める労働力人口の割合）は、58.4%となり、平成27年に比べ0.3ポイントの低下となった。

労働力人口のうち、就業者数は、108万4千人で平成27年と比べ5.0%と減少した。一方、完全失業者数は4万991人で平成27年と比べ6.6%減少して、失業率では3.6%となった。（第2表）

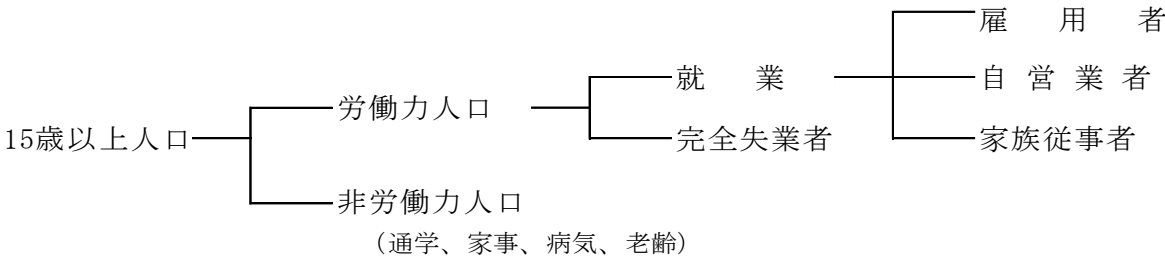

第2表 就業構造の推移

(単位：千人、%)

区分 年次	① 総人口	② 15歳以上人口	③ 労働力人口	④ 就業者数	⑤ 完全失業者数	⑥ 雇用者数	⑦ 15歳以上人口率 ②/①	⑧ 労働力率 ③/②	⑨ 失業率 ⑤/③	⑩ 雇用者比率 ⑥/④
40	2,399	1,736	1,226	1,218	7.7	561	72.4	70.6	0.6	46.1
45	2,361	1,788	1,291	1,282	9.5	658	75.7	72.2	0.7	51.3
50	2,392	1,834	1,262	1,246	16.5	762	76.7	68.8	1.3	61.2
55	2,451	1,898	1,292	1,272	19.9	836	77.4	68.1	1.5	65.7
60	2,478	1,955	1,292	1,263	29.7	899	78.9	66.1	2.3	71.2
平成2年	2,475	2,010	1,308	1,282	26.4	906	81.2	65.1	2.0	70.7
7	2,488	2,081	1,354	1,317	36.9	966	83.6	65.1	2.7	73.3
12	2,476	2,107	1,317	1,266	50.8	964	85.1	62.5	3.9	76.1
17	2,431	2,096	1,288	1,226	62.0	943	86.2	61.5	4.8	76.9
22	2,374	2,062	1,223	1,156	67.3	910	86.9	59.3	5.5	78.7
27	2,304	2,019	1,185	1,141	43.9	915	87.6	58.7	3.7	80.2
令和2年	2,201	1,927	1,125	1,084	41.0	878	87.6	58.4	3.6	81.0

3 就業構造

令和2年の就業者数は108万4千人となり、平成27年より5.0%減少（全国は2.2%減）した。
就業者数の増減を産業別にみると、第1次産業で15.2%減少（全国11.7%減）、第2次産業で6.5%減少（全国4.8%減）し、第3次産業で3.4%減少（全国2.7%増加）した。
この結果、就業者の産業別構成比では、第1次産業5.1%（全国3.4%）、第2次産業で27.9%（全国23.0%）、第3次産業65.0%（全国70.6%）となり、第3次産業が昭和60年から50%を上回っている。
なお、本県は第1次産業及び第2次産業とも全国より比率が高くなっている。（第3表）

第3表 産業別就業者数

(単位：千人、%)

産業別			総数	第1次産業	第 2 次 産 業			第 3 次 産 業									分類不能の職業
					鉱業	建設業	製造業	情報通信業	運輸業、郵便業	卸売業、小売業	宿泊業、飲食サービス業	医療、福祉	サービス業（他に分類されないもの）	その他			
区分																	
就業者数	平成27年	新潟県	1,141	66	323	2	113	208	729	14	53	184	61	143	63	212	23
		全 国	58,919	2,222	13,921	22	4,341	9,557	39,615	1,680	3,045	9,001	3,249	7,024	3,544	12,071	3,162
	令和2年	新潟県	1,084	56	302	1	103	198	704	15	51	172	54	147	62	204	22
		全 国	57,643	1,963	13,259	19	4,184	9,057	40,679	1,956	3,118	8,806	3,095	7,663	3,801	12,241	1,742
増減率	平成27年～令和2年	新潟県	▲ 5.0	▲ 15.6	▲ 6.4	▲ 34.6	▲ 9.0	▲ 4.8	▲ 3.4	4.5	▲ 3.8	▲ 6.7	▲ 11.6	3.0	▲ 1.1	▲ 4.0	▲ 3.6
		全 国	▲ 2.2	▲ 11.7	▲ 4.8	▲ 14.1	▲ 3.6	▲ 5.2	2.7	16.4	2.4	▲ 2.2	▲ 4.7	9.1	7.3	1.4	▲ 44.9
構成比	平成27年	新潟県	100.0	5.8	28.3	0.2	9.9	18.2	63.9	1.2	4.6	16.1	5.3	12.5	5.5	18.6	2.0
		全 国	100.0	3.8	23.6	0.0	7.4	16.2	67.2	2.9	5.2	15.3	5.5	11.9	6.0	20.5	5.4
	令和2年	新潟県	100.0	5.1	27.9	0.1	9.5	18.3	65.0	1.3	4.7	15.8	5.0	13.6	5.7	18.8	2.0
		全 国	100.0	3.4	23.0	0.0	7.3	15.7	70.6	3.4	5.4	15.3	5.4	13.3	6.6	21.2	3.0

資料：総務省統計局「国勢調査」

- 1) 平成27年国勢調査で用いる産業分類は、平成19年11月改定日本標準産業分類による。
- 2) 「第1次産業」には、「農業、林業」及び「漁業」が含まれ、「第2次産業」には、「鉱業、採石業、砂利採取業」，「建設業」及び「製造業」が含まれ、「第3次産業」には、「電気・ガス・熱供給・水道業」，「情報通信業」，「運輸業、郵便業」，「卸売業、小売業」，「金融業、保険業」，「不動産業、物品賃貸業」，「学術研究、専門・技術サービス業」，「宿泊業、飲食サービス業」，「生活関連サービス業、娯楽業」，「教育、学習支援業」，「医療、福祉」，「複合サービス事業」，「サービス業（他に分類されないもの）」及び「公務（他に分類されるものを除く）」が含まれる。なお、割合は分母から「分類不能の産業」を除いて計算している。
- 5) 「その他」に含まれるのは、「電気・ガス・熱供給・水道業」，「金融業、保険業」，「不動産業、物品賃貸業」，「学術研究、専門・技術サービス業」，「生活関連サービス業、娯楽業」，「教育、学習支援業」，「複合サービス事業」，及び「公務（他に分類されるものを除く）」である。

第4表 就業者の年齢構成

(単位：％)

			計	15～24歳	25～34歳	35～44歳	45～54歳	55～64歳	65歳以上
計	平成22年	新潟	100.0	6.8	17.9	21.6	21.4	21.6	10.6
		全国	100.0	7.7	19.0	23.0	20.4	19.9	10.0
	平成27年	新潟	100.0	6.4	16.0	22.4	21.4	20.4	13.5
		全国	100.0	7.2	16.8	23.0	21.9	18.3	12.8
	令和2年	新潟	100.0	6.8	15.5	21.0	24.8	18.6	13.3
		全国	100.0	7.9	16.4	20.2	24.6	17.7	13.1
男	平成22年	新潟	100.0	6.1	17.7	21.2	20.5	22.7	11.7
		全国	100.0	6.8	18.8	23.3	19.9	20.6	10.7
	平成27年	新潟	100.0	5.9	15.7	21.9	20.6	21.0	14.9
		全国	100.0	6.5	16.6	23.1	21.4	18.8	13.6
	令和2年	新潟	100.0	6.4	15.1	20.7	24.3	19.0	14.4
		全国	100.0	7.1	16.1	20.3	24.2	18.2	14.1
女	平成22年	新潟	100.0	7.7	18.2	22.2	22.5	20.2	9.1
		全国	100.0	9.0	19.3	22.5	21.1	19.1	9.1
	平成27年	新潟	100.0	7.0	16.3	23.0	22.4	19.7	11.7
		全国	100.0	8.1	17.2	22.9	22.5	17.7	11.7
	令和2年	新潟	100.0	7.3	15.9	21.3	25.3	18.1	12.1
		全国	100.0	8.9	16.9	20.0	25.0	17.2	12.0

資料：総務省統計局「国勢調査」

就業者のうち、自営業主は、平成27年に比べ12.0%減少、家族従事者は21.6%減少、雇用者は3.6%減少となった。
なお、雇用者比率は、平成27年の85.0%から86.3%となり、就業雇用者が増加してきている。（第5表）

第5表 従業上の地位別就業者数

(単位：千人、％)

区分		就 業 者 数					増 減 率				構 成 比				
		平成12年	平成17年	平成22年	平成27年	令和2年	平成12年～17年	平成17年～22年	平成22年～27年	平成27年～令和2年	平成12年	平成17年	平成22年	平成27年	令和2年
地位	総 数	1,266	1,226	1,156	1,141	1,084	▲ 3.2	▲ 5.7	▲ 1.3	▲ 5.0	100.0	100.0	100.0	100.0	100.0
	自 営 業 主	144	139	116	108	95	▲ 3.5	▲ 16.5	▲ 6.9	▲ 12.0	11.4	11.3	10.1	9.5	8.8
	家 族 従 事 者	92	82	60	51	40	▲ 10.9	▲ 26.8	▲ 15.0	▲ 21.6	7.2	6.7	5.3	4.5	3.7
	雇 用 者	1,030	1,005	970	970	935	▲ 2.4	▲ 3.5	0.0	▲ 3.6	81.4	82.0	84.6	85.0	86.3

資料：総務省統計局「国勢調査」

- 1) 平成22年以降は、従業上の地位「不詳」を含む。
2) 平成22年以降の構成比は、従業上の地位「不詳」を除いて計算している。

4 事業所統計

当県の総事業所数は、10万5,287事業所であり、従業者数では104万7,439人、うち常用雇用者数は90万1,574人であった。

1事業所当たりの従業者数では、電気・ガス・熱供給・水道業（25.3人）、運輸業、郵便業（24.6人）、製造業（19.3人）で割合が高くなっている。

また事業所の構成比でみると、卸売業、小売業（23.7%）、建設業（11.7%）、宿泊業、飲食サービス業（10.6%）の割合が高くなっている。（第6表）

第6表

（単位：件、人、%）

区分 産業別・規模別	事業所数	従業者数		1事業所 当たり 従業者数	事業所構成比
			うち 常用雇用者		
全産業	105,287	1,047,439	901,574	9.9	100.0
農林漁業	1,448	17,994	10,643	12.4	1.4
鉱業、採石業、砂利採取業	86	1,275	1,137	14.8	0.1
建設業	12,327	95,199	74,684	7.7	11.7
製造業	10,197	197,102	179,453	19.3	9.7
電気・ガス・熱供給・水道業	281	7,106	6,981	25.3	0.3
情報通信業	784	12,455	11,378	15.9	0.7
運輸業、郵便業	2,111	51,930	49,474	24.6	2.0
卸売業、小売業	24,996	199,742	167,886	8.0	23.7
金融業、保険業	1,597	21,341	20,275	13.4	1.5
不動産業、物品賃貸業	4,936	17,510	10,841	3.5	4.7
学術研究、専門・技術サービス業	3,878	25,025	20,338	6.5	3.7
宿泊業、飲食サービス業	11,116	72,126	56,054	6.5	10.6
生活関連サービス業、娯楽業	9,791	39,929	29,079	4.1	9.3
教育、学習支援業	4,144	52,085	48,304	12.6	3.9
医療、福祉	8,592	156,232	145,581	18.2	8.2
複合サービス事業	880	10,089	9,565	11.5	0.8
サービス業（他に分類されないもの）	8,123	70,299	59,901	8.7	7.7

資料：総務省統計局「令和3年経済センサス-活動調査」

Ⅱ 労働市場の動き

一般職業紹介取扱状況

1 一般職業紹介状況

令和6年度の平均有効求人倍率（パートを含む全数）は、1.46倍と令和5年度の1.53倍を0.07ポイント下回った。

新規求人数は、農林漁業、複合サービス業などで増加となった一方、製造業、卸売業・小売業、宿泊業・飲食サービス業などで減少となった。

新規求職申込件数は、年度前半は増加を示す月もあったが、8月から2月の期間は連続で減少となり、年度後半は減少が目立った。

就職件数は、求職者の減少を受けて前年度より減少した。

県内雇用情勢では、人手不足感がある中でも、企業収益の見通しの不透明さから求人申込を制限するといった動きも確認されるなど製造業を中心に減少傾向となった。また、求職者の動向では、物価高騰に伴いより良い雇用条件を求め来所する求職者がいる一方で、景気の先行き不透明感から転職に慎重な傾向もみられ、全体として減少傾向となった。

（1）求人の状況

令和6年度の一般新規求人数は、全数が143,893人で令和5年度と比較すると、7,648人（5.0%）減少した。

常用は、138,458人で6,351人（4.4%）減少し、臨時・季節は5,435人で1,297人（19.3%）減少した。

（第7表）

第7表 一般新規求人数（中学、高校、大学等新規学卒及びパートタイムを除く）

（単位：人）

年度 \ 区分		全数	常用	臨時・季節
平成	27	131,909	120,571	11,338
	28	134,368	123,140	11,228
	29	148,210	137,077	11,133
	30	158,171	148,242	9,929
	令和 元	146,969	139,407	7,562
	2	124,785	119,369	5,416
	3	140,282	133,470	6,812
	4	151,367	144,160	7,207
	5	151,541	144,809	6,732
	6	143,893	138,458	5,435

資料：新潟労働局職業安定部「職業安定業務統計（中学、高校、大学等卒業者を除く。）」以下、（6）パートタイムの状況まで同じ。

産業別（全数）では、対前年度比で農、林、漁業、鉱業、採石業、砂利採取業、電気・ガス・熱供給・水道業、学術研究、専門・技術サービス業、複合サービス業で増加し、その他の産業で減少した。規模別では、全ての規模で減少した。
（第8表）

第8表 新規求人の産業別、規模別増減率及び構成比（全数）（中学、高校、大学等新規学卒及びパートタイムを除く）

区分 産業別・規模別	実数		対前年増減率		構成比	
	令和5年度	令和6年度	令和5年度	令和6年度	令和5年度	令和6年度
農、林、漁業	886	898	▲ 3.7	1.4	0.6	0.6
鉱業、採石業、砂利採取業	350	386	▲ 9.1	10.3	0.2	0.3
建設業	30,558	29,931	▲ 0.3	▲ 2.1	20.2	20.8
製造業	23,819	22,140	▲ 7.7	▲ 7.0	15.7	15.4
電気・ガス・熱供給・水道業	156	190	▲ 4.3	21.8	0.1	0.1
情報通信業	2,449	2,027	29.6	▲ 17.2	1.6	1.4
運輸業、郵便業	9,313	9,066	5.0	▲ 2.7	6.1	6.3
卸売業、小売業	20,968	20,520	▲ 4.1	▲ 2.1	13.8	14.3
金融業、保険業	811	641	11.4	▲ 21.0	0.5	0.4
不動産業、物品賃貸業	1,718	1,258	3.2	▲ 26.8	1.1	0.9
学術研究、専門・技術サービス業	4,639	4,686	▲ 0.3	1.0	3.1	3.3
宿泊業、飲食サービス業	7,363	6,550	▲ 4.2	▲ 11.0	4.9	4.6
生活関連サービス業、娯楽業	4,609	3,709	2.4	▲ 19.5	3.0	2.6
教育、学習支援業	1,390	1,188	2.5	▲ 14.5	0.9	0.8
医療、福祉	22,844	21,901	2.8	▲ 4.1	15.1	15.2
複合サービス業	834	1,006	24.7	20.6	0.6	0.7
サービス業	15,902	14,918	6.0	▲ 6.2	10.5	10.4
公務、その他	2,935	2,878	25.3	▲ 1.9	1.9	2.0
合計	151,544	143,893	0.1	▲ 5.0	100.0	100.0
29人以下	45,308	43,278	▲ 2.3	▲ 4.5	29.9	30.1
30～99人	36,698	35,294	0.2	▲ 3.8	24.2	24.5
100～299人	24,592	23,994	▲ 1.2	▲ 2.4	16.2	16.7
300～499人	10,068	9,505	2.7	▲ 5.6	6.6	6.6
500～999人	12,079	11,397	14.2	▲ 5.6	8.0	7.9
1,000人以上	22,799	20,425	▲ 1.4	▲ 10.4	15.0	14.2

（2）求職の状況

令和6年度の新規求職申込件数は、全数（56,270件）で対前年度比5.1%、常用（54,331件）で5.3%、臨時・季節（1,939件）で0.3%減少した。
（第9表）

第9表 新規求職申込件数（中学、高校、大学等新規学卒及びパートタイムを除く）

(単位：件)

区分 年度		全数			常用			臨時・季節		
		計	男	女	計	男	女	計	男	女
平成	27	88,124	50,538	37,537	84,017	47,485	36,483	4,107	3,053	1,054
	28	81,143	45,777	35,308	77,309	43,050	34,201	3,834	2,727	1,107
	29	75,331	42,413	32,844	71,686	39,846	31,766	3,645	2,567	1,078
	30	72,383	40,154	32,176	68,919	37,693	31,173	3,464	2,461	1,003
令和	元	68,416	37,757	30,606	65,224	35,433	29,738	3,192	2,324	868
	2	63,523	35,661	27,841	60,822	33,726	27,075	2,701	1,935	766
	3	61,321	34,612	26,660	59,019	32,900	26,070	2,302	1,712	590
	4	59,843	32,998	26,697	57,829	31,431	26,252	2,014	1,567	445
	5	59,299	32,143	26,950	57,355	30,761	26,460	1,944	1,382	490
	6	56,270	30,744	25,377	54,331	29,345	24,912	1,939	1,399	465

(3) 求人倍率

令和6年度の新規求人倍率は、全数で2.56倍、常用で2.55倍、臨時・季節で2.80倍と前年度と比較すると、全数で同水準、常用で0.03ポイント上昇し、臨時・季節で0.66ポイント低下した。

また、有効求人倍率では、全数で前年度より0.02ポイント、常用で0.02ポイント、臨時・季節で0.82ポイント低下した。

(第10表)

第10表 求人倍率（中学、高校、大学等新規学卒及びパートタイムを除く）

(単位：倍)

区分 年度		新規求人倍率			有効求人倍率		
		全数	常用	臨時・季節	全数	常用	臨時・季節
平成	27	1.50	1.44	2.76	1.11	1.05	3.37
	28	1.66	1.59	2.93	1.24	1.17	3.64
	29	1.97	1.91	3.05	1.49	1.43	3.80
	30	2.19	2.15	2.87	1.70	1.64	3.69
令和	元	2.15	2.14	2.37	1.63	1.60	2.72
	2	1.96	1.96	2.01	1.31	1.29	2.06
	3	2.29	2.26	2.96	1.56	1.52	3.09
	4	2.53	2.49	3.58	1.75	1.71	3.81
	5	2.56	2.52	3.46	1.73	1.70	3.56
	6	2.56	2.55	2.80	1.71	1.68	2.74

(注) 新規求人倍率＝ $\frac{\text{新規求人数}}{\text{新規求職申込件数}}$

有効求人倍率＝ $\frac{\text{月間有効求人数}}{\text{月間有効求職者数}}$

令和6年度の求人倍率を安定所別に見ると、新規求人倍率の全数で新潟（3.20倍）、糸魚川（3.02倍）、南魚沼（2.92倍）で高く、佐渡（1.54倍）、新発田（2.04倍）、十日町（2.08倍）が低くなっている。

また、有効求人倍率の全数で糸魚川（2.30倍）、南魚沼（2.12倍）、新潟（1.94倍）で高く、佐渡（1.21倍）、新発田（1.39倍）、村上（1.50倍）が低くなっている。

（第11表）

第11表 安定所別求人倍率（中学、高校、大学等新規学卒及びパートタイムを除く）

（単位：倍）

項目 ・年度 安定所	新規求人倍率						有効求人倍率					
	全数		常用		臨時・季節		全数		常用		臨時・季節	
	5年度	6年度	5年度	6年度	5年度	6年度	5年度	6年度	5年度	6年度	5年度	6年度
計	2.56	2.55	2.52	2.55	3.46	2.80	1.73	1.71	1.70	1.68	3.56	2.74
新 潟	3.20	3.20	3.06	3.08	30.01	31.74	2.00	1.94	1.92	1.87	19.55	21.81
長 岡	2.31	2.18	2.26	2.15	6.30	4.85	1.61	1.52	1.56	1.48	5.84	4.78
上 越	2.29	2.31	2.30	2.36	2.14	1.51	1.66	1.68	1.63	1.68	2.42	1.82
三 条	2.37	2.52	2.36	2.51	2.88	4.03	1.59	1.62	1.58	1.60	2.98	4.28
柏 崎	2.28	2.31	2.28	2.31	1.93	2.28	1.55	1.51	1.55	1.51	1.48	1.87
新 発 田	2.01	2.04	2.03	2.09	1.65	1.20	1.36	1.39	1.34	1.39	1.77	1.49
新 津	2.37	2.53	2.37	2.51	2.29	3.51	1.57	1.64	1.56	1.61	2.63	4.54
十 日 町	1.90	2.08	2.14	2.35	0.28	0.41	1.42	1.52	1.51	1.63	0.32	0.40
糸 魚 川	2.46	3.02	2.54	3.11	0.87	1.71	1.85	2.30	1.88	2.30	0.97	2.26
巻	2.39	2.35	2.35	2.30	6.61	6.71	1.68	1.68	1.65	1.64	6.16	6.56
南 魚 沼	3.16	2.92	3.19	3.21	3.00	1.59	2.46	2.12	2.40	2.34	2.86	1.10
佐 渡	1.80	1.54	2.05	1.69	0.27	0.39	1.37	1.21	1.47	1.27	0.34	0.46
村 上	2.04	2.09	2.01	2.08	3.10	2.42	1.46	1.50	1.42	1.47	4.11	2.98

職業別求人倍率（常用）は、新規求人倍率では、保安の職業が9.52倍と最も高く、次いで建設・採掘の職業が9.45倍と高くなっている。一方、事務的職業が0.80倍と最も低くっており、その中でも一般事務の職業は0.54倍となっている。

有効求人倍率では、建設・採掘の職業が8.21倍と最も高く、次いで保安の職業が7.56倍と高くなっている。一方、事務的職業が0.47倍と最も低くっており、その中でも一般事務の職業は0.30倍となっている。

（第12表）

第12表 職業別求人倍率（常用）（中学、高校、大学等新規学卒及びパートタイムを除く）

（単位：倍）

職業		項目 ・年度	新規求人倍率		有効求人倍率	
			5年度	6年度	5年度	6年度
合 計			2.28	2.26	1.29	1.25
A. 管理的職業			2.39	1.69	1.42	1.00
B. 専門的・技術的職業			3.20	3.35	1.90	1.96
C. 事務的職業			1.04	1.03	0.53	0.51
	一 般 事 務 の 職 業		0.85	0.85	0.42	0.41
D. 販売の職業			3.93	3.99	2.25	2.27
	商 品 販 売 の 職 業		4.17	4.16	2.27	2.25
E. サービスの職業			5.43	5.30	3.42	3.29
	飲 食 物 調 理 の 職 業		5.39	5.12	3.50	3.28
F. 保安の職業			9.76	9.90	7.12	6.96
G. 農林漁業の職業			2.23	2.14	1.36	1.27
H. 生産工程の職業			3.14	2.97	1.95	1.79
	金属材料製造、金属加工、 金属溶接・溶断の職業		3.86	3.35	2.65	2.21
	※ ¹ 製品製造・加工処理の職業		3.85	3.56	2.32	2.11
	機 械 組 立 の 職 業		1.63	1.56	1.01	0.92
I. 輸送・機械運転の職業			3.36	3.37	2.35	2.31
	自 動 車 運 転 の 職 業		3.74	3.78	2.72	2.71
	定置・建設機械運転の職業		3.13	3.13	1.98	1.94
J. 建設・採掘の職業			7.49	7.46	5.18	5.06
	※ ² 建 設 の 職 業		6.60	6.36	4.62	4.42
	土 木 の 職 業		7.97	8.14	6.04	6.01
K. 運搬・清掃・包装等の職業			2.06	1.89	0.94	0.87

（注）新職業分類（平成23年改訂「厚生労働省編職業分類」）に基づく区分による。

※1金属材料製造、金属加工、金属溶接・溶断を除く

※2建設躯体工事を除く

（4）就職の状況

令和6年度の就職件数は、全数（16,026件）で対前年度比10.6%、常用（15,536件）で10.5%、臨時・季節（490件）で12.7%減少した。

（第13表）

第13表 一般就職状況（中学、高校、大学等新規学卒及びパートタイムを除く）

(単位：人)

年度	区分	全数			常用			臨時・季節			県内就職			県外就職		
		計	男	女	計	男	女	計	男	女	計	常用	臨時 季節	計	常用	臨時 季節
平成	27	31,585	18,763	12,818	29,393	17,658	11,731	2,192	1,105	1,087	29,963	27,860	2,103	1,622	1,533	89
	28	29,915	17,354	12,557	27,925	16,336	11,586	1,990	1,018	971	28,385	26,507	1,878	1,530	1,418	112
	29	27,777	16,159	11,610	26,294	15,356	10,931	1,483	803	679	26,287	24,900	1,387	1,490	1,394	96
	30	26,664	15,257	11,400	25,295	14,520	10,768	1,369	737	632	25,121	23,833	1,288	1,543	1,462	81
令和	元	23,795	13,540	10,250	22,682	12,935	9,742	1,113	605	508	22,451	21,414	1,037	1,344	1,268	76
	2	18,829	11,068	7,757	18,091	10,671	7,417	738	397	340	17,789	17,116	673	1,040	975	65
	3	19,527	11,403	8,119	18,868	11,021	7,842	659	382	277	18,423	17,810	613	1,104	1,058	46
	4	18,537	10,570	7,941	17,859	10,203	7,632	678	367	309	17,476	16,854	622	1,061	1,005	56
	5	17,928	10,017	7,871	17,367	9,706	7,622	561	311	249	16,830	16,315	515	1,098	1,052	46
	6	16,026	8,907	7,107	15,536	8,634	6,890	490	273	217	15,023	14,572	451	1,003	964	39

就職率は、全数で28.5%、常用で28.6%、臨時・季節で25.3%と、対前年度比で全数は1.7ポイント低下、常用は1.7ポイント低下、臨時・季節は3.6ポイント低下した。また、県内就職率は、全数で93.7%、常用で93.8%、臨時・季節で92.0%と、対前年度比で全数は0.2ポイント低下、常用は0.1ポイント低下、臨時・季節は0.2ポイント上昇した。
(第14表)

第14表 就職率（中学、高校、大学等新規学卒及びパートタイムを除く）

(単位：%)

年度	区分	就職率			県内就職率			県外就職率		
		全数	常用	臨時季節	全数	常用	臨時季節	全数	常用	臨時季節
平成	27	35.8	35.0	53.4	94.9	94.8	95.9	5.1	5.2	4.1
	28	36.9	36.1	51.9	94.9	94.9	94.4	5.1	5.1	5.6
	29	36.9	36.7	40.7	94.6	94.7	93.5	5.4	5.3	6.5
	30	36.8	36.7	39.5	94.2	94.2	94.1	5.8	5.8	5.9
令和	元	34.8	34.8	34.9	94.4	94.4	93.2	5.6	5.6	6.8
	2	29.6	29.7	27.3	94.5	94.6	91.2	5.5	5.4	8.8
	3	31.8	32.0	28.6	94.3	94.4	93.0	5.7	5.6	7.0
	4	31.0	30.9	33.7	94.3	94.4	91.7	5.7	5.6	8.3
	5	30.2	30.3	28.9	93.9	93.9	91.8	6.1	6.1	8.2
	6	28.5	28.6	25.3	93.7	93.8	92.0	6.3	6.2	8.0

(注) 就職率＝ $\frac{\text{就職件数}}{\text{新規求職申込件数}} \times 100$ 県内（外）就職率＝ $\frac{\text{県内（外）就職者数}}{\text{就職者総数}} \times 100$

（５）求人の充足状況

令和6年度の求人充足数は、全数（15,738人）で対前年度比11.1%低下、常用（15,265人）で11.0%低下、臨時・季節（473人）で14.9%低下した。また、求人充足率は、全数で10.9%、常用で11.0%、臨時・季節で8.7%と、対前年度比で全数は0.7ポイント低下、常用は0.8ポイント低下、臨時・季節は0.4ポイント上昇した。
(第15表)

第15表 求人充足率（中学、高校、大学等新規学卒及びパートタイムを除く）

（単位：人、％）

年度	区分	求人充足数			充 足 率 の 他 県 の 充 足 割 合	求人充足率			他 県 の 充 足 割 合
		全数	常用	臨時・季節		全数	常用	臨時季節	
平成 27		31,219	29,130	2,089	1,223	23.7	24.2	18.4	3.9
28		29,555	27,721	1,834	1,201	22.0	22.5	16.3	4.1
29		27,448	26,098	1,350	1,197	18.5	19.0	12.1	4.4
30		26,203	24,966	1,237	1,126	16.6	16.8	12.5	4.3
令和 元		23,462	22,464	998	1,020	16.0	16.1	13.2	4.3
2		18,785	18,090	695	834	15.1	15.2	12.8	4.4
3		19,395	18,755	640	788	13.8	14.1	9.4	4.1
4		18,334	17,676	658	739	12.1	12.3	9.1	4.0
5		17,701	17,145	556	753	11.7	11.8	8.3	4.3
6		15,738	15,265	473	646	10.9	11.0	8.7	4.1

（注）求人充足率＝ $\frac{\text{求人充足数}}{\text{新規求人数}} \times 100$

令和6年度の常用求人充足率を安定所別にみると、佐渡が18.2％と最も高く、次いで十日町15.9％、村上13.9％の順となっている。
（第16表）

第16表 安定所別求人充足率（常用）（中学、高校、大学等新規学卒及びパートタイムを除く）

（単位：％）

安定所	年度	平成30年度	令和元年度	令和2年度	令和3年度	令和4年度	令和5年度	令和6年度
新潟県		16.8	16.1	15.2	14.1	12.3	11.8	11.0
新潟県		15.3	14.5	14.0	12.6	10.7	9.8	9.2
長岡市		18.2	19.5	20.2	17.0	13.2	13.0	11.9
上越市		18.7	16.0	14.0	13.9	12.7	12.5	11.8
三条市		17.1	15.9	15.9	15.1	13.4	13.4	12.4
柏崎		17.0	18.1	17.6	15.5	13.9	12.8	11.8
新潟県		20.3	20.3	17.4	16.5	15.1	14.2	13.3
新潟県		10.0	7.9	7.0	8.5	7.8	8.9	7.9
十日町		23.5	22.9	21.6	18.5	15.9	17.4	15.9
糸魚川		16.0	19.7	16.7	15.5	15.1	14.4	12.4
巻		21.7	20.8	17.9	15.8	14.8	14.6	13.8
南魚沼		16.7	16.5	17.3	13.0	11.2	10.8	10.0
佐渡		21.5	20.3	18.4	16.7	16.9	14.9	18.2
村上		22.8	21.9	21.3	17.4	17.3	15.2	13.9

産業別充足率は、農，林，漁業、製造業で20%を超えており、産業合計では10.9%となっている。
(第17表)

第17表 産業別、規模別求人充足率（常用）（中学、高校、大学等新規学卒及びパートタイムを除く）
(単位：%)

産業・規模		年度	令和5年度	令和6年度
A，B 農，林，漁業 (01～04)			28.3	24.8
C 鉱業，採石業，砂利採取業 (05)			14.9	12.2
D 建設業 (06～08)			6.2	5.9
06 総合工事業			5.9	5.7
E 製造業 (09～32)			20.2	19.0
09	食料品製造業		22.0	20.8
	飲料・たばこ・飼料製造業		32.2	29.0
	繊維工業		19.7	21.6
	木材・木製品製造業（家具を除く）		25.4	21.9
	家具・装備品製造業		21.9	17.7
	パルプ・紙・紙加工品製造業		25.2	25.1
	印刷・同関連業		31.1	27.1
	化学工業		21.9	25.3
	石油製品・石炭製品製造業		41.9	45.8
	ノリ・糊・接着剤製造業（別掲を除く）		21.8	22.6
	ゴム製品製造業		24.6	25.0
	窯業・土石製品製造業		18.3	19.0
	鉄鋼業		18.6	17.8
	非鉄金属製造業		19.1	15.7
	金属製品製造業		20.1	19.0
	はん用機械器具製造業		15.9	16.7
	生産用機械器具製造業		18.2	14.6
	業務用機械器具製造業		14.6	17.4
	電子部品・デバイス・電子回路製造業		20.1	13.5
	電気機械器具製造業		16.8	15.7
	情報通信機械器具製造業		22.9	20.5
28,30 ハードウェア製造関係			20.5	14.7
31 輸送用機械器具製造業			21.9	16.8
20,32 その他の製造業			17.0	18.9
F 電気・ガス・熱供給・水道業 (33～36)			18.2	15.3
G 情報通信業 (37～41)			6.0	4.7
37	通信業 *		9.8	7.8
	放送業		5.3	25.0
	情報サービス業		5.7	3.6
	インターネット附随サービス業 *		5.7	15.4
H 運輸業，郵便業 (42～49)			14.1	12.6
43	道路旅客運送業		9.9	9.9
	道路貨物運送業		15.6	14.1
I 卸売業，小売業 (50～61)			10.0	8.8
50～55	卸売業		19.2	16.9
	小売業		6.8	6.1
	各種商品小売業		10.3	1.6
J 金融業，保険業 (62～67)			10.8	8.9
62～64	銀行業等		16.1	13.9
	金融商品取引業，商品先物取引業等		16.7	15.4
	65, 66 証券業（株式取引業，債券取引業等）		8.3	6.5
	67 保険業（保険業，再保険業）			
K 不動産業，物品賃貸業 (68～70)			11.2	11.5
70 物品賃貸業			9.6	13.1
L 学術研究，専門・技術サービス業 (71～74)			9.6	7.0
73 広告業			6.2	3.5
M 宿泊業，飲食サービス業 (75～77)			6.9	6.8
75	宿泊業		10.4	8.7
	飲食店		5.8	5.8
N 生活関連サービス業，娯楽業 (78～80)			9.1	8.7
78 洗濯・理容・美容・浴場業			7.5	6.9
O 教育，学習支援業 (81, 82)			17.2	16.4
P 医療，福祉 (83～85)			13.6	13.3
83	医療業		16.2	15.0
	保健衛生		12.0	14.0
	社会保険・社会福祉・介護事業		12.3	12.4
Q 複合サービス事業 (86, 87)			19.8	17.3
86 郵便局			12.5	9.0
R サービス業（他に分類されないもの） (88～96)			11.5	10.1
88	廃棄物処理業		26.4	25.0
	自動車整備業		9.5	7.7
90 機械等修理業（別掲を除く）			9.7	11.9
91 職業紹介・労働者派遣業			8.3	5.0
92 その他の事業サービス業			9.7	8.6
93～96 その他のサービス業			28.3	36.1
S，T 公務（他に分類されるものを除く）・その他 (97, 98, 99)			9.4	8.9
合計			11.8	10.9
事業所規模	4人以下		10.7	8.9
	5～29人		12.1	10.9
	30～99人		12.8	11.7
	100～299人		13.5	12.3
	300～499人		12.3	12.2
	500～999人		6.6	10.4
	1000人以上		3.1	4.7

(注) 令和6年4月より新産業分類（令和5年4月改訂）を適用。

(6) パートタイムの状況

令和6年度におけるパートタイムの状況は、新規求人数（64,629人）は対前年度比8.8%減少し、新規求職申込件数（33,339件）は1.4%減少した。また、就職件数（12,818件）は4.9%減少し、充足率（19.5%）は0.5ポイント上昇した。

（第18表）

第18表 パートタイム状況

（単位：人、件、%）

年度	区分	新規求人数	新規求職申込件数	就職件数	充足率
平成 27		82,762	39,447	19,516	23.1
28		86,932	37,672	18,870	21.4
29		90,268	35,725	17,681	19.2
30		89,089	35,841	16,937	18.7
令和 元		80,537	35,209	15,879	19.5
2		64,022	34,264	14,918	23.2
3		70,579	33,737	14,328	20.2
4		76,074	33,539	13,811	18.0
5		70,837	33,827	13,476	19.0
6		64,629	33,339	12,818	19.5

2 雇用保険受給者（基本手当）の就職状況

令和6年度の受給資格決定件数（23,479件）は対前年度比4.6%減少、受給者実人員（90,044人）は対前年度比4.0%増加した。また、雇用保険受給者の就職件数（5,889件）は、対前年度比11.6%減少し、就職率は25.1%となり、前年度比2.0%減少となった。

（第19表）

第19表 雇用保険受給者の就職状況

（単位：件、人、%）

年度	区分	① 受給資格 決定件数	前年度比	② 受給者 実人員（延）	前年度比	③ 受給者の 就職件数	前年度比	④受給者 の就職率 （③／①）
平成 27		28,374	▲ 4.7	90,278	▲ 8.1	9,622	▲ 4.2	33.9
28		27,027	▲ 4.7	83,704	▲ 7.3	9,309	▲ 3.3	34.4
29		25,715	▲ 4.9	79,770	▲ 4.7	8,724	▲ 6.3	33.9
30		25,878	0.6	76,974	▲ 3.5	8,743	0.2	33.8
令和 元		26,136	1.0	81,739	6.2	8,257	▲ 5.6	31.6
2		26,601	1.8	94,634	15.8	7,048	▲ 14.6	26.5
3		24,018	▲ 9.7	86,831	▲ 8.2	6,866	▲ 2.6	28.6
4		※ 24,003	▲ 0.1	81,355	▲ 6.3	6,641	▲ 3.3	27.7
5		※ 24,616	2.6	86,562	6.4	6,659	0.3	27.1
6		※ 23,479	▲ 4.6	90,044	4.0	5,889	▲ 11.6	25.1

資料：厚生労働省職業安定局労働市場センター業務室

中高年齢者取扱状況

1 中高年齢者の職業紹介状況

令和6年度における中高年齢者（満45歳以上）の新規求職申込件数（26,533件）は、対前年度比0.2%減少した。

性別構成では、男性が16,541件と全体の47.2%を占めている。また、新規求職申込件数全体（56,270件）に占める中高年齢新規求職者の割合は、47.2%で対前年度比2.3ポイント上昇した。

なお、中高年齢新規求職者のうち、雇用保険基本手当受給者数は6,687人で46.3%を占めている。（第20表）

第20表 中高年齢者の求職申込状況（パートタイムを除く）

（単位：件、％）

区分 年度	新規求職申込件数				全新規求職申込件数に 占める中高年齢者の割合				構成比	
	全数	常用	臨時 季節	⑤ 受給者	全数	常用	臨時 季節	⑤ 受給者	常用	臨時 季節
	うち男	うち男	うち男	うち男	うち男	うち男	うち男	うち男	うち男	うち男
平成30年度	27,210	24,586	2,624	6,829	37.6	35.7	75.8	41.2	90.4	9.6
	17,518	15,643	1,875	4,351	43.6	41.5	76.2	48.4	89.3	10.7
令和元年度	27,312	24,803	2,509	6,941	39.9	38.0	78.6	41.9	90.8	9.2
	17,428	15,602	1,826	4,333	46.2	44.0	78.6	47.8	89.5	10.5
2	26,847	24,680	2,167	7,501	42.3	40.6	80.2	44.9	91.9	8.1
	17,288	15,738	1,550	4,748	48.5	46.7	80.1	50.8	91.0	9.0
3	25,818	23,971	1,847	6,531	42.1	40.6	80.2	44.2	92.8	7.2
	16,708	15,342	1,366	4,122	48.3	46.6	79.8	49.7	91.8	8.2
4	25,536	23,944	1,592	6,435	43.0	41.7	81.9	43.3	93.8	6.2
	16,282	15,028	1,254	4,006	50.6	48.8	90.7	27.0	92.3	7.7
5	26,592	25,013	1,579	6,934	44.8	43.6	81.2	45.4	94.1	5.9
	16,411	15,260	1,151	4,210	51.0	49.6	83.3	27.5	93.0	7.0
6	26,533	24,927	1,606	6,687	47.2	45.9	82.8	46.3	93.9	6.1
	16,541	15,365	1,176	4,143	53.8	52.4	84.1	28.7	92.9	7.1

（注）中高年齢者とは、満45歳以上の者をいう。⑤受給者＝基本手当受給者資格決定件数

年齢別の有効求人倍率は、全体で前年度を下回った。年齢層別では、34歳以下、35～44歳で前年度を上回り、それ以外の年齢層で前年度を下回った。
(第21表)

第21表 年齢別有効求人倍率（常用）（パートタイムを除く常用）

(単位：倍)

区分 年度	計	3 4 歳以下	3 5 ～ 4 4 歳	4 5 歳以上	うち 5 5 歳以上	うち 6 5 歳以上
平成30年度	1. 64	1. 96	1. 46	1. 40	1. 48	1. 88
令和元年度	1. 60	2. 04	1. 45	1. 26	1. 27	1. 41
2	1. 29	1. 78	1. 20	0. 93	0. 89	0. 82
3	1. 52	2. 04	1. 52	1. 09	1. 04	0. 83
4	1. 71	2. 27	1. 71	1. 22	1. 16	0. 89
5	1. 69	2. 31	1. 72	1. 20	1. 11	0. 82
6	1. 68	2. 40	1. 74	1. 15	1. 04	0. 78

求人倍率＝
$$\frac{\text{月間有効求人数}}{\text{月間有効求職者数}}$$

就職件数は、全数（6,997件）で対前年度比5.5%減少、常用（6,666件）で5.3%減少、臨時・季節（331件）で10.3%減少した。また、就職率は、全数で対前年度比1.5ポイント低下、常用で1.4ポイント低下、臨時・季節で2.8ポイント低下した。
(第22表)

第22表 中高年齢者の就職状況（パートタイムを除く）

(単位：件、%)

区分 年度	就職件数				新規求職者に対する就職率				全就職件数に占める 中高年齢者の割合			
	全数	常用	臨時 季節	保 受給者	全数	常用	臨時 季節	保 受給者	全数	常用	臨時 季節	保 受給者
	うち男	うち男	うち男	うち男	うち男	うち男	うち男	うち男	うち男	うち男	うち男	うち男
平成30年度	9,001	8,234	767	3,061	33. 1	33. 5	29. 2	44. 8	33. 8	32. 6	56. 0	36. 2
	5,682	5,211	471	1,958	32. 4	33. 3	25. 1	45. 0	37. 2	35. 9	63. 9	40. 2
令和元年度	8,683	8,027	656	3,057	31. 8	33. 3	26. 1	44. 0	36. 5	35. 4	58. 9	38. 3
	5,510	5,113	397	1,907	31. 6	32. 8	21. 7	44. 0	40. 7	39. 5	65. 6	47. 8
2	7,093	6,657	436	2,762	26. 4	27. 0	20. 1	36. 8	37. 7	36. 8	59. 1	40. 5
	4,653	4,373	280	1,804	26. 9	27. 8	18. 1	38. 0	42. 0	41. 0	70. 5	44. 9
3	7,419	6,998	421	2,858	28. 7	29. 2	22. 8	43. 8	38. 0	37. 1	63. 9	41. 6
	4,847	4,563	284	1,856	29. 0	29. 7	20. 8	45. 0	42. 5	41. 4	74. 3	46. 6
4	7,323	6,899	424	2,753	27. 5	27. 6	26. 9	39. 7	40. 8	39. 7	75. 6	39. 7
	4,625	4,358	267	1,722	28. 2	28. 6	23. 2	40. 9	46. 2	44. 9	85. 9	40. 9
5	7,407	7,038	369	2,932	27. 9	28. 1	23. 4	42. 3	41. 3	40. 5	65. 8	42. 3
	4,544	4,315	229	1,797	27. 7	28. 3	19. 9	42. 7	45. 4	44. 5	73. 6	42. 7
6	6,997	6,666	331	2,682	26. 4	26. 7	20. 6	40. 1	43. 7	42. 9	67. 6	45. 5
	4,276	4,068	208	1,620	26. 1	26. 7	18. 1	38. 5	48. 0	47. 1	76. 2	49. 6

2 高年齢者の職業紹介状況

令和6年度における高年齢者（満55歳以上）の新規求職申込件数（14,290件）は、対前年度比3.0%増加し、全求職申込件数（56,270件）に占める高年齢者の割合は、25.4%と前年度よりも2.0ポイント上昇した。

就職件数は、一般（3,025件）で対前年度比1.8%、常用（2,814件）で1.3%減少した。また、全就職件数合計（16,026件）に占める割合は18.9%、常用では18.1%となっている。就職率では、21.2%と前年度よりも1.0ポイント低下した。

（第23表）

第23表 高年齢者の求職、就職状況（パートタイムを除く）

（単位：件、%）

区分 年度	新規求職 申込件数		就職件数		全新規求職申込件数に占 める高年齢者の割合		全就職件数に占める 高年齢者の割合		就職率	
		うち常用		うち常用		うち常用		うち常用		うち常用
令和元年度	13,966	11,931	3,620	3,229	20.4	18.3	15.2	14.2	25.9	27.1
2	13,815	12,075	2,975	2,733	21.7	19.9	15.8	15.1	21.5	22.6
3	13,272	11,789	2,978	2,723	22.2	20.4	16.1	15.2	22.4	23.1
4	13,062	11,760	3,003	2,740	22.0	20.5	16.8	15.8	23.0	23.3
5	13,869	12,577	3,082	2,852	23.4	21.9	17.2	16.4	22.2	22.7
6	14,290	12,962	3,025	2,814	25.4	23.9	18.9	18.1	21.2	21.7

（注） 就職率 = $\frac{\text{就職件数}}{\text{新規求職申込件数}} \times 100$

・高年齢者とは満55歳以上の者をいう。

3 定年制実施状況

常用労働者21人以上規模企業の令和6年6月1日現在における定年制の状況は、全企業4,568社のうち、定年制を有する企業は4,460社（97.6%）となっている。

（第24表）

第24表 定年制の有無（21人以上規模企業）

企業数	定年制ありの企業	定年制なしの企業
4,568	4,460	108

資料： 高年齢者雇用状況等報告の集計結果（令和6年6月1日現在）

4 高年齢者雇用・就業確保措置実施状況

令和6年6月1日現在における65歳までの高年齢者雇用確保措置の実施状況は、常用労働者21人以上規模企業4,568社の全て（100%）において実施されている。このうち、定年制の廃止は108社（2.4%）、定年の引上げは1,330社（29.1%）、希望者全員を継続雇用の対象とする企業は、2,714社（59.4%）、経過措置利用企業は、416社（9.1%）となっている。（第25表）

また、令和3年4月1日に努力義務として施行された70歳までの高年齢者就業確保措置の実施状況は、常用労働者21人以上規模企業1,285社（28.1%）で実施されている。

第25表 継続雇用制度の有無・適用範囲（21人以上規模企業）

定年制ありの企業	うち65歳以上の雇用を確保する企業			経過措置利用企業
		うち希望者	全員を対象	
4,460	3,130	2,714		416

障害者取扱状況

1 障害者の職業紹介・登録状況

令和6年度の新規求職申込件数（4,145件）は、対前年度比2.3%増加し、就職件数（2,116件）も3.0%増加した。また、令和6年度末における登録者数は、身体障害者9,933人、知的障害者6,992人、精神障害者10,243人で、対前年度比で身体障害者は0.8%、知的障害者は2.2%、精神障害者は10.2%と全ての障害種別で増加した。

（第26表）

年度末現在の就業中の者の割合は、身体障害者で57.2%、知的障害者で69.0%、精神障害者で44.5%となっており、対前年度比で身体障害者は1.1ポイント、知的障害者は0.6ポイント低下し、精神障害者は0.8ポイント増加した。

（第27表）

第26表 障害者の職業紹介・登録状況

区分 年次	新規求職申込件数				就職件数				新規登録者数				登録者数				就職率			
	① 計	② 身体 障害 者	③ 知的 障害 者	④ 精神 障害 者	⑤ 計	⑥ 身体 障害 者	⑦ 知的 障害 者	⑧ 精神 障害 者	計	身体 障害 者	知的 障害 者	精神 障害 者	計	身体 障害 者	知的 障害 者	精神 障害 者	⑤/① 計	⑥/② 身体 障害 者	⑦/③ 知的 障害 者	⑧/④ 精神 障害 者
28	3,387	955	595	1,540	1,754	509	355	783	1,206	318	285	522	16,493	7,373	5,190	3,626	51.8	53.3	59.7	50.8
29	3,545	993	612	1,681	1,809	496	364	819	1,295	321	297	598	17,673	7,638	5,457	4,217	51.0	49.9	59.5	48.7
30	3,764	1,015	654	1,843	1,895	462	391	933	1,354	330	303	644	18,930	7,910	5,741	4,884	50.3	45.5	59.8	50.6
元	3,898	979	644	1,871	1,952	467	357	992	1,574	403	274	700	20,382	8,231	6,006	5,436	50.1	47.7	55.4	53.0
2	3,669	1,003	551	1,387	1,756	375	322	735	1,847	498	250	629	22,153	8,694	6,242	5,929	47.9	37.4	58.4	53.0
3	3,675	932	597	1,789	1,803	425	323	880	1,745	476	241	825	23,862	9,158	6,487	7,357	49.1	45.6	54.1	49.2
4	3,902	1,002	584	2,053	2,031	498	362	1,077	1,698	464	218	858	25,302	9,485	6,617	8,313	52.1	49.7	62.0	52.5
5	4,051	927	636	2,199	2,054	409	368	1,176	1,711	414	246	892	26,939	9,852	6,841	9,295	50.7	44.1	57.9	53.5
6	4,145	942	650	2,316	2,116	422	371	1,228	1,648	431	221	875	28,155	9,933	6,992	10,243	51.0	44.8	57.1	53.0

（注） 1 登録者数は各年度とも3月末現在の数値である。

2 計には、身体障害者、知的障害者、精神障害者及びその他の障害者が含まれる。

第27表 登録者の構成比（各年度末現在）

区分 種別	計	有効求職者			就業中の者			保留中の者		
		4年度	5年度	6年度	4年度	5年度	6年度	4年度	5年度	6年度
身体障害者	100.0%	15.4	17.1	15.2	59.8	58.3	57.2	24.8	24.6	27.6
知的障害者	100.0%	11.1	11.9	11.7	70.5	69.6	69.0	18.4	18.5	19.2
精神障害者	100.0%	32.4	34.0	32.0	43.3	43.7	44.5	24.3	22.3	23.5

2 障害者の雇用状況

民間における障害者の雇用状況（法定雇用率2.5%）は、令和6年6月1日現在で実雇用率は2.45%で前年を0.07ポイント上回り、法定雇用率達成企業の割合は55.2%で、前年を5.3ポイント下回った。全国平均との比較では、実雇用率は全国を0.04ポイント上回り、雇用率達成企業の割合は9.2ポイント上回った。
（第28表、第29表）

第28表 年次別推移

区分 年次	雇用率達成企業		実 雇 用 率	
	全国	新潟県	全国	新潟県
元. 6. 1	48. 0	57. 8	2. 11	2. 12
2. 6. 1	48. 6	59. 0	2. 15	2. 17
3. 6. 1	47. 0	56. 6	2. 20	2. 20
4. 6. 1	48. 3	57. 2	2. 25	2. 23
5. 6. 1	50. 1	60. 5	2. 33	2. 38
6. 6. 1	46. 0	55. 2	2. 41	2. 45

第29表 企業規模別の状況 (令和6年6月1日現在における県内の状況)

区分 規模別	① 企業数	② 常用 労働者数	③ 障害者数	④ 実雇用率 ③／②	⑤ 雇用率 達成企業 の比率
40.0～100未満	1,287	78,231.5	1,692.5	2.16	52.9
100～300未満	669	100,183.5	2,334.0	2.33	58.7
300～500未満	115	41,666.5	1,081.0	2.59	54.8
500～1,000未満	78	50,580.5	1,328.5	2.63	60.3
1,000～	33	76,959.5	2,064.0	2.68	60.6
計	2,182	347,621.5	8,500.0	2.45	55.2

(注) 法定雇用率…… (40.0人以上規模) (法定雇用率2.5% ※令和6年3月までは2.3%)

地方公共団体等の障害者雇用率（法定雇用率2.8%）の達成状況は、県の機関は4機関の全ての機関で雇用率を達成している。市町村等の機関は雇用率を達成している機関が、81.4%となっている。法定雇用率2.7%の県教育委員会等は2機関のうち1機関が未達成となっている。

（第30表）

第30表 地方公共団体等の身体障害者雇用状況

年次	区分	新潟県					全国
		機関数	職員数除外を除く	障害者数	雇用率	達成機関率	雇用率
6	県の機関	4	8,570.0	257.0	3.00	100.0	3.05
	市町村等の機関	43	28,805.0	837.5	2.91	81.4	2.75
	県等教育委員会	2	16,593.5	401.5	2.42	50.0	2.43

(注) 法定雇用率……県及び市町村等の機関 (2.8%)、新潟県教育委員会及新潟市教育委員会 (2.7%)。

需給調整事業の状況

労働者派遣法及び職業安定法に基づいて、労働者派遣事業及び有料・無料職業紹介事業等の民間等の労働力需給調整能力を有効・適切に活用できるようにするとともに、各事業が適正に運営されるようにするため、許可・届出申請の受理・審査のほか、計画的な訪問等による助言、指導・監督、集団指導等、法令遵守の周知徹底、違法行為の未然防止に努めている。

1 労働者派遣事業の状況

令和7年3月1日現在、労働者派遣事業所は507事業所、特定地域づくり事業労働者派遣事業所（届出）は6事業所となっている。

平成27年9月に施行された改正労働者派遣法により、届出制である特定労働者派遣事業が廃止され、同法の経過措置が終了し、許可制に一本化された平成30年度以降、労働者派遣事業所（許可）数は横ばいで推移している。

なお、特定地域づくり事業労働者派遣事業所は、届出初年度となる令和3年度から5事業所増加した。

（第31表）

第31表 労働者派遣事業の取扱状況

種 類 \ 年 度		30	元	2	3	4	5	6
労働者派遣事業 許可・届出事業所数	派遣（許可）	509	520	523	508	509	505	507
	特定地域づくり事業労働者派遣事業所（届出）				1	3	5	6
	旧特定（届出）	1						

2 職業紹介事業の状況

令和7年3月1日現在、有料職業紹介事業所は242事業所、無料職業紹介事業所は50事業所となっている。

事業所数は、前年度に比べ有料職業紹介事業所は増加、無料職業紹介事業所は横ばいで推移している。

（第32表）

第32表 職業紹介事業の取扱状況

種 類 \ 年 度		30	元	2	3	4	5	6
職業紹介事業 許可事業所数	有料（許可）	201	211	222	236	234	225	242
	無料（許可・届出）	43	48	49	51	54	50	50

3 令和6年度指導監督実施状況

(1) 労働者派遣事業の定期指導実施状況

令和6年度における定期指導は、派遣元が215事業所、派遣先が149事業所の計364事業所に対して実施した。

派遣元事業所では、マージン率等の情報提供未実施又は情報の不更新(99件)が最も多く、派遣労働者への就業条件等の明示不備(80件)、派遣元管理台帳の未作成又は作成不備(68件)等の事案があり、派遣先事業所では、派遣先管理台帳の未作成又は作成不備(45件)が最も多く、派遣可能期間の延長に係る過半数労働組合等への意見聴取に関する対応が不十分(31件)、派遣元への比較対象労働者の待遇等に関する情報提供を行っていない(26件)、派遣元への抵触日の通知を行っていない(22件)等の事案があり、派遣元、派遣先併せて237事業所に対して文書指導を行った。

(2) 請負事業の臨検指導実施状況

令和6年度においては、請負事業者・発注者等4事業所に対して実施した。

契約上は業務請負形式を取りながら、発注者側社員による指示・労務管理が行われているなどの疑いがあり、「労働者派遣事業と請負により行われる事業との区分に関する基準」に照らし、実態の確認を行った。

(3) 職業紹介事業の定期指導実施状況

令和6年度における定期指導は、90事業所に対して実施した。

求人者及び求職者に対し、あらかじめ知らせることが適当である取扱職種の範囲等法令で定める事項が明示されていない、求人・求職管理簿の備え付け不備、厚生労働省が運営する「人材サービス総合サイト」により情報提供すべき法令で定める事項の掲載不備などの事案が確認され、66事業所に対して文書指導を行った。

Uターン事業の状況

県外在住者の県内就職を促進し、県内企業で必要な人材の確保のため、厚生労働省が実施する「地方就職希望者活性化事業」の他、新潟県が東京都内に設置する「にいがた暮らし・しごと支援センター」との連携したUターン支援を実施している。

1 事業の状況

(1) 地方就職希望者活性化事業

全国のハローワーク職業紹介ネットワーク機能により職業紹介を随時行っている他、首都圏等のハローワークに設置されている「地方就職支援コーナー」（東京・大阪各1ヵ所）を拠点として、新潟県内の求人情報や生活支援情報等を県外在住者に向けて発信している。

(2) にいがた暮らし・しごと支援センターとの連携

にいがた暮らし・しごと支援センター登録者の希望に応じて、県内のハローワークとのオンライン職業相談の実施、県内企業の求人情報や企業情報を提供している。（新潟県の組織の見直しに伴い、令和3年4月1日から「にいがた暮らし・しごと支援センター」として実施しており、それ以前は「にいがたUターン情報センター」として実施。）。

学卒取扱状況

1 新規学校卒業者の職業紹介状況

(1) 中学校卒業生

令和7年3月卒業者を対象とした求人数は110人で、対前年度比で633.3%増加した。就職者数は1人だった。

(第33表)

第33表 中学校卒業者の職業紹介状況

(単位：人、倍、%)

区分 年次	求 人 数			就 職 数			求 人 率	県 内 就職構成比	県 外 就職構成比
	計	県 内	県 外	計	県 内	県 外			
平成 26年3月	102	6	96	8	7	1	12.75	75.0	25.0
27年3月	59	2	57	2	1	1	29.50	50.0	50.0
28年3月	20	1	19	1	0	1	20.00	—	100.0
29年3月	19	3	16	0	0	0	—	—	—
30年3月	20	4	16	1	1	0	20.00	100.0	—
31年3月	20	3	17	3	3	0	6.67	100.0	—
令和 2年3月	16	1	15	2	1	1	8.00	50.0	50.0
3年3月	9	0	9	1	0	1	9.00	—	100.0
4年3月	8	0	8	0	0	0	—	—	—
5年3月	15	1	14	0	0	0	—	—	—
6年3月	15	0	15	0	0	0	—	—	—
7年3月	110	0	110	1	0	1	110.00	—	100.0

(2) 高等学校卒業生

令和7年3月卒業者を対象とした求人数は10,474人で、対前年度比1.2%増加した。うち県内求人は1.3%増加した。就職者数は2,317人で、対前年度比2.8%増加した。また、求人倍率は4.52倍で、前年度より0.08ポイント低下した。県内就職構成比は86.6%で、前年度より0.7ポイント上昇した。(第34表)

第34表 高等学校卒業者の職業紹介状況

(単位：人、倍、%)

区分 年次	求 人 数			就 職 数			求 人 倍 率	県内 就職構成比	県外 就職構成比
	計	県 内	県 外	計	県 内	県 外			
平成 26年3月	5,822	5,501	321	3,391	3,072	319	1.72	90.6	9.4
27年3月	7,032	6,629	403	3,566	3,167	399	1.97	88.8	11.2
28年3月	7,775	7,326	449	3,533	3,085	448	2.20	87.3	12.7
29年3月	8,182	7,753	429	3,576	3,147	429	2.29	88.0	12.0
30年3月	9,227	8,793	434	3,386	2,955	431	2.73	87.3	12.7
31年3月	9,830	9,349	481	3,297	2,823	474	2.98	85.6	14.4
令和 2年3月	10,123	9,644	479	3,217	2,738	479	3.15	85.1	14.9
3年3月	8,111	7,780	331	2,595	2,264	331	3.13	87.2	12.8
4年3月	8,392	8,104	288	2,482	2,194	288	3.38	88.4	11.6
5年3月	9,460	9,210	250	2,197	1,947	250	4.31	88.6	11.4
6年3月	10,353	10,035	318	2,252	1,934	318	4.60	85.9	14.1
7年3月	10,474	10,163	311	2,317	2,006	311	4.52	86.6	13.4

(3) 大学・短大・高専・専修学校卒業者

県内の大学・短大・高専・専修学校は87校であり、令和7年3月卒業者の就職者数は9,095人で、0.6%の減少となった。就職率は、大学97.7%、短大98.8%、高専100.0%、専修97.1%となり、全体では97.5%と前年度より0.6ポイント低下した。県内就職構成比は全体で51.3%となり、前年度より2.9ポイント低下した。(第35表)

第35表 大学・短大・高専・専修学校別職業紹介状況

(単位：人、倍、％)

学校別	区分 年次	求職者数	就 職 数			就職率	県内 就職構成比
			計	県内	県外		
大学	平成 30年3月	4,232	4,177	1,925	2,252	98.7	46.1
	31年3月	4,149	4,098	1,827	2,271	98.8	44.6
	令和 2年3月	4,141	3,982	1,870	2,112	96.2	47.0
	3年3月	4,175	4,079	1,941	2,138	97.7	47.6
	4年3月	4,328	4,246	1,922	2,324	98.1	45.3
	5年3月	4,494	4,405	1,936	2,469	98.0	44.0
	6年3月	4,636	4,530	1,885	2,645	97.7	41.6
短大	平成 30年3月	605	604	517	87	99.8	85.6
	31年3月	581	580	499	81	99.8	86.0
	令和 2年3月	594	582	470	112	98.0	80.8
	3年3月	570	565	466	99	99.1	82.5
	4年3月	511	499	411	88	97.7	82.4
	5年3月	503	498	398	100	99.0	79.9
	6年3月	420	415	327	88	98.8	78.8
高専	平成 30年3月	109	108	44	64	99.1	40.7
	31年3月	87	85	35	50	97.7	41.2
	令和 2年3月	95	90	32	58	94.7	35.6
	3年3月	105	105	48	57	100.0	45.7
	4年3月	100	98	39	59	98.0	39.8
	5年3月	94	94	37	57	100.0	39.4
	6年3月	77	77	21	56	100.0	27.3
専修	平成 30年3月	4,038	3,958	2,479	1,479	98.0	62.6
	31年3月	3,833	3,748	2,261	1,487	97.8	60.3
	令和 2年3月	3,955	3,827	2,544	1,283	96.8	66.5
	3年3月	3,783	3,668	2,475	1,193	97.0	67.5
	4年3月	4,245	4,162	2,580	1,582	98.0	62.0
	5年3月	4,240	4,156	2,593	1,563	98.0	62.4
	6年3月	4,195	4,073	2,430	1,643	97.1	59.7
計	平成 30年3月	8,984	8,847	4,965	3,882	98.5	56.1
	31年3月	8,650	8,511	4,622	3,889	98.4	54.3
	令和 2年3月	8,785	8,481	4,916	3,565	96.5	58.0
	3年3月	8,633	8,417	4,930	3,487	97.5	58.6
	4年3月	9,184	9,005	4,952	4,053	98.1	55.0
	5年3月	9,331	9,153	4,964	4,189	98.1	54.2
	6年3月	9,328	9,095	4,663	4,432	97.5	51.3

(4) 求人充足率

令和7年3月卒業者を対象とした求人の充足率は、高等学校で県内20.5%であり、前年度より0.5ポイント上昇した。

(第36表)

第36表 求人充足率

(単位：%)

区分 年次	中 学		高 校	
	県 内	県 外	県 内	県 外
平成 26年3月	100.0	2.1	55.8	99.4
27年3月	50.0	1.8	47.8	99.0
28年3月	－	5.3	42.1	99.8
29年3月	－	－	40.6	100.0
30年3月	25.0	0.0	33.6	99.3
31年3月	100.0	－	30.2	98.5
令和 2年3月	100.0	6.7	28.4	100.0
3年3月	－	11.1	29.1	100.0
4年3月	－	－	27.1	100.0
5年3月	－	－	22.5	100.0
6年3月	－	－	20.0	100.0
7年3月	－	0.9	20.5	100.0

2 新規学校卒業者の離職率

令和3年3月高等学校卒業就職者の3年後の離職率は、33.8%と全国平均を4.6ポイント下回っている。就職後1年以内の離職率が依然として高くなっているため、生徒に対するきめ細やかな職場定着指導及び企業における新卒者の受け入れ体制の充実が課題となっている。

(第37表)

第37表 卒業時から令和5年3月までの離職状況

(単位：%)

卒業年 項目	高 校			計
	1 年 目	2 年 目	3 年 目	
全国平均	16.7	12.2	9.4	38.4
新潟県	14.3	10.7	8.8	33.8

資料：厚生労働省職業安定局労働市場センター業務室

雇用調整の状況

1 休業・教育訓練

雇用調整助成金の取扱い、休業・教育訓練対象被保険者延数、休業・教育訓練延日数、の項目で増加し、支給件数、支給金額の項目で前年度を下回った。（第38表）

第38表 年度別雇用調整助成金支給状況（休業・教育訓練）

（注） 支給金額は万円未満四捨五入

区 分 年度別	支給件数 (件)	休業・教育訓練 対象被保険者 延数	休業・教育訓練 延日数 (人日)	支給金額 (万円)
平成 6	1,286	65,295	180,190	115,711
7	454	18,902	59,344	34,299
8	163	5,443	16,872	9,822
9	118	2,997	15,136	9,040
10	1,035	51,251	169,127	106,507
11	1,997	73,766	221,430	150,004
12	600	18,012	55,189	28,781
13	548	23,386	81,995	44,738
14	1,064	35,417	109,305	59,880
15	185	4,524	16,264	7,525
16	114	1,758	6,845	3,049
17	74	3,767	12,971	6,405
18	33	349	1,822	730
19	33	913	3,206	1,408
20	389	15,700	75,445	50,455
21	31,053	657,524	2,740,872	2,241,481
22	32,918	403,358	1,410,837	1,172,602
23	22,871	270,840	990,993	725,427
24	15,689	193,328	628,654	458,904
25	8,547	101,830	323,760	212,015
26	1,497	18,063	61,387	33,439
27	999	16,171	53,871	34,726
28	1,021	11,276	51,438	32,279
29	603	6,604	26,643	16,325
30	327	4,846	18,275	11,653
令和 元 年	317	8,709	31,545	21,243
2 年	53,325	—	—	4,312,301
3 年	45,796	—	—	2,463,871
4 年	31,327	—	—	1,231,311
5 年	3,206	—	—	98,718
6 年	1,623	34,411	140,470	91,889

* 中小企業緊急雇用安定助成金（平成20年12月～平成25年3月）、緊急雇用安定助成金（令和2年4月～令和6年3月）を含む。

* 令和2年度～令和4年度の支給件数に緊急雇用安定助成金が未計上であったことから次のとおり修正。令和2年度(誤)43,982→(正)53,325、令和3年度(誤)37,989→(正)45,796、令和4年度(誤)26,828→(正)31,327

* 令和2年度～令和5年度は「休業・教育訓練対象被保険者延数」「休業・教育訓練延日数」は未計上。

* 令和5年度、令和6年度は「令和6年能登半島地震特例」を含む。

2 企 業 整 備

令和6年度の企業整備状況は、前年度に比べ件数、解雇人員でいずれも増加した。企業整備件数は148件で対前年度比9.6%増加し、解雇人員は2,123人と14.5%増加した。

(第39表)

産業別にみると、件数では、製造業（58件）が最も多く、次いで卸売業・小売業（25件）、医療、福祉（19件）となっている。

解雇人員では、製造業（1,036人）が最も多く、次いで医療、福祉（352人）、卸売業・小売業（269人）、建設業（91人）となっている。

なお、製造業では、繊維・衣服（11件・377人）が最も多く、次いで電機・通信機器・電子部品・デバイス（8件・183人）、金属（12件・137人）、窯業・土石（3件・72人）、輸送用機器（3件・63人）、食料品・飲料・飼料（8件・64人）となっている。

(第40表)

第43表 月別企業整備状況

(単位：件、人)

区 分 月別	令和3年度		令和4年度		令和5年度		令和6年度	
	件数	解雇人員	件数	解雇人員	件数	解雇人員	件数	解雇人員
計	127	1,988	107	1,462	135	1,854	148	2,123
4月	9	86	7	54	13	140	16	235
5月	7	63	7	107	14	181	10	177
6月	10	115	7	75	9	132	14	227
7月	13	154	7	71	7	184	3	17
8月	5	198	6	65	13	136	7	119
9月	9	171	17	258	11	147	17	185
10月	8	102	6	57	18	223	6	62
11月	8	140	6	45	10	121	7	83
12月	9	181	12	114	4	49	10	158
1月	9	114	13	199	11	140	12	84
2月	9	131	5	273	6	60	9	218
3月	31	533	14	144	19	341	37	558

(注) 解雇人員1件5人以上のみ対象

資料：公共職業安定所「企業整備状況報告」

第40表 産業別企業整備状況

(単位：件、人、%)

区 分 産業別		件 数		解 雇 者 数			
		実 数	構成比	実 数	構成比		
合 計		148	100.0		2,123	100.0	
農 ・ 林 ・ 漁 業		2	1.4		24	1.1	
鉱 業		-	0.0		-	0.0	
建 設 業		13	8.8		91	4.3	
製 造 業		58	100.0	39.2	1,036	100.0	48.8
	食料品・飲料・飼料	8	13.8		62	6.0	
	繊維 ・ 衣 服	11	19.0		377	36.4	
	木 材 ・ 家 具	2	3.4		14	1.4	
	パ ル プ ・ 出 版	1	1.7		27	2.6	
	化 学 ・ 石 油	2	3.4		48	4.6	
	窯 業 ・ 土 石	3	5.2		72	6.9	
	鉄 鋼	-	0.0		-	0.0	
	非 鉄 金 属	-	0.0		-	0.0	
	金 属	12	20.7		137	13.2	
	はん用・生産用・業務用機器	3	5.2		42	4.1	
	電機・通信機器・電子部品・デバイス	12	20.7		187	18.1	
	輸 送 用 機 器	3	5.2		63	6.1	
	そ の 他	1	1.7	7	0.7		
電気・ガス・熱供給・水道業		-	0.0		-	0.0	
情 報 通 信 業		2	1.4		17	0.8	
運 輸 業 、 郵 便 業		11	7.4		87	4.1	
卸 売 業 、 小 売 業		25	16.9		269	12.7	
金融・保険・不動産・物品賃貸業		-	0.0		-	0.0	
学術研究、専門・技術サービス業		2	1.4		14	0.7	
宿泊業、飲食サービス業		3	2.0		18	0.8	
医 療 、 福 祉		19	12.8		352	16.6	
教 育 ・ サ ー ビ ス 業		13	8.8		215	10.1	

※ 構成比の合計は端数処理を行っている関係で、必ずしも100.0にならない。

雇用保険取扱状況

1 適用状況

令和6年度末現在の雇用保険適用事業所数は41,225事業所で、前年度に比べて376事業所（0.9％）の減少、被保険者数は699,001人で17,690人（2.5％）の減少となった。これを平成21年度末を100とした指数でみると、適用事業所数で93.8、被保険者数で105.6となっている。
（第41表）

第41表 適用事業所数及び被保険者数の推移

年度	区分	適用事業所数	指数	被保険者数	指数
23		43,188	98.2	690,150	104.2
24		42,975	97.8	692,601	104.6
25		42,800	97.4	698,099	105.4
26		42,884	97.6	698,048	105.4
27		42,761	97.3	703,481	106.2
28		42,658	97.0	713,456	107.7
29		42,532	96.8	719,822	108.7
30		42,425	96.5	729,139	110.1
元		42,190	96.0	729,183	110.1
2		42,238	96.1	727,519	109.9
3		42,183	96.0	721,297	108.9
4		41,924	95.4	715,487	108.0
5		41,601	94.6	716,691	108.2
6		41,225	93.8	699,001	105.6

（注）1 各年度とも3月末現在

2 指数は平成20年度=100

資料：厚生労働省職業安定局労働市場センター業務室

適用事業所数を産業別にみると、サービス業等が13,012事業所と最も多く、次いで卸売・小売・飲食店の9,380事業所、建設業の8,971事業所の順となっている。対前年度比では、農・林・漁業で2.2％（21事業所）、金融・保険・不動産業で0.2％（2事業所）増加し、電気・ガス・熱供給・水道業で4.8％（3事業所）、鉱業で3.8％（3事業所）、製造業で2.0％（116事業所）、卸売・小売・飲食店で1.3％（126事業所）、通信・運輸業で1.1％（17事業所）、建設業で0.8％（69事業所）、サービス業等で0.5％（64事業所）減少となった。

また、被保険者数では、サービス業等が228,220人と最も多く、次いで製造業の169,038人、卸売・小売・飲食店の127,945人の順となっている。対前年度比では、鉱業で21.0％（410人）、電気・ガス・熱供給・水道業5.5％（295人）、卸売・小売・飲食店4.4％（5888人）、金融・保険・不動産業で4.0％（928人）、農・林・漁業で2.8％（144人）、製造業で2.7％（4661人）、通信・運輸業で2.0％（1042人）、建設業で1.5％（1081人）、サービス業等で1.1％（2626人）の減少となった。

第46表 産業別雇用保険適用事業所数及び被保険者数

年 度 区 分	令和3年度		令和4年度		令和5年度		令和6年度		対前年度増減率	
	事 業 所 数	被保険 者 数	事 業 所 数	被保険 者 数	事 業 所 数	被保険 者 数	事 業 所 数	被保険 者 数	事 業 所 数	被保険 者 数
計	42, 183	721, 297	41, 924	715, 487	41, 601	716, 691	41, 225	699, 001	▲ 0. 9	▲ 2. 5
農 ・ 林 ・ 漁 業	914	4, 978	944	4, 940	968	5, 158	989	5, 014	2. 2	▲ 2. 8
鉱 業	84	1, 965	80	1, 894	80	1, 950	77	1, 540	▲ 3. 8	▲ 21. 0
建 設 業	9, 186	72, 294	9, 141	71, 784	9, 040	72, 810	8, 971	71, 729	▲ 0. 8	▲ 1. 5
製 造 業	6, 116	174, 781	6, 029	173, 579	5, 923	173, 699	5, 807	169, 038	▲ 2. 0	▲ 2. 7
電気・ガス・熱供給・水道業	61	5, 378	62	5, 295	63	5, 345	60	5, 050	▲ 4. 8	▲ 5. 5
通 信 ・ 運 輸 業	1, 493	51, 865	1, 498	50, 957	1, 512	51, 073	1, 495	50, 031	▲ 1. 1	▲ 2. 0
卸 売 ・ 小 売 ・ 飲 食 店	9, 728	136, 848	9, 606	134, 198	9, 506	133, 833	9, 380	127, 945	▲ 1. 3	▲ 4. 4
金融・保険・不動産業	1, 101	23, 846	1, 106	23, 595	1, 113	23, 406	1, 115	22, 478	0. 2	▲ 4. 0
サ ー ビ ス 業 等	13, 162	230, 643	13, 130	230, 266	13, 076	230, 846	13, 012	228, 220	▲ 0. 5	▲ 1. 1
公 務	307	18, 490	298	18, 784	294	18, 467	295	17, 920	0. 3	▲ 3. 0
分 類 不 能	31	209	30	195	26	104	24	36	▲ 7. 7	▲ 65. 4

(注) 各年度とも3月末現在の状況
資料：厚生労働省職業安定局労働市場センター業務室

2 給 付 状 況

(1) 基 本 手 当

令和6年度における基本手当の給付取扱状況について、受給資格決定件数は23,479件となり、前年度よりも1137件（4.8%）減少した。初回受給者数は対前年度比1.3%減少、受給者実人員（月平均）は3.9%、支給金額は4.0%増加した。
（第43表）

第43表 基本手当給付状況

（単位：件、人、%、千円）

区分 年度	① 受給資格 決定件数	② 初回 受給者数	③ 受給者 実人員 (月平均)	④ ③のうち 男子の占 める割合	⑤ 支給金額 所定給付 日数内
27	28,374	21,721	7,523	41.7	10,141,565
28	27,027	20,404	6,975	40.4	9,328,374
29	25,715	19,187	6,648	39.8	8,998,979
30	25,878	18,715	6,415	39.2	8,768,538
元	26,136	19,204	6,812	39.8	9,494,399
2	26,601	21,828	7,886	40.5	11,350,282
3	24,018	19,644	7,236	41.9	10,414,270
4	※ 24,003	19,392	6,780	41.5	9,787,670
5	※ 24,616	21,205	7,214	40.9	10,543,840
6	※ 23,479	20,937	7,504	42.8	10,979,019

資料：厚生労働省職業安定局労働市場センター業務室

(2) 高年齢求職者給付金

令和6年度における高年齢求職者給付の状況は、受給資格決定件数8,002件となり、前年度よりも124件（1.5%）増加し、受給者数は1.4%、支給金額は3.2%増加となった。（第44表）

第44表 高年齢求職者給付状況

（単位：件、人、千円）

区分 年度	受給資格 決定件数	受給者数	支給金額
27	4,333	4,283	906,651
28	4,464	4,462	951,439
29	5,021	4,989	1,038,408
30	5,406	5,389	1,143,343
元	5,984	5,928	1,250,023
2	7,490	7,385	1,556,070
3	7,617	7,621	1,615,068
4	7,659	7,626	1,618,393
5	7,878	7,873	1,716,001
6	8,002	7,986	1,772,213

資料：厚生労働省職業安定局労働市場センター業務室

(3) 特例一時金

令和6年度の特例一時金の取扱状況は、出稼労働者の高齢化に伴う引退や、建設労働者の常用雇用化促進により、年々減少傾向を辿っており、受給資格決定件数1,960件で5.5%、受給者数1,967人で5.6%、支給金額3億9449万円で3.7%減少となった。
(第45表)

第45表 特例一時金給付状況

(単位：件、人、千円)

区分 年度	受給資格決定件数	受給者数	支給金額
27	3,934	3,886	728,165
28	3,512	3,584	665,233
29	3,425	3,392	634,340
30	3,165	3,180	606,234
元	3,101	3,041	589,525
2	2,538	2,521	496,192
3	2,405	2,441	471,368
4	2,300	2,309	451,116
5	2,067	2,078	409,109
6	1,960	1,967	394,497

資料：厚生労働省職業安定局労働市場センター業務室

(4) 日雇給付金

令和6年度の日雇給付金受給者実人員は3人で支給金額は5万3千円であった。
(第46表)

第46表 日雇給付金状況

(単位：人、千円)

区分 年度	受給者実人員					支給金額
	総数	第1級	第2級	第3級	第4級	
27	5	5	－	－	－	38
28	1	1	－	－	－	8
29	1	1	－	－	－	29
30	－	－	－	－	－	－
元	－	－	－	－	－	－
2	4	4	－	－	－	83
3	1	1	－	－	－	30
4	－	－	－	－	－	－
5	－	－	－	－	－	－
6	3	3	－	－	－	53

資料：厚生労働省職業安定局労働市場センター業務室

求職者支援制度の状況

求職者支援制度は第2のセーフティネットとして、雇用保険を受給できない者に対し、求職者支援訓練として、就職に必要な基礎的な技能及びこれに関する知識を付与する職業訓練である基礎コースと、基礎的技能等並びに実践的な技能及びこれに関する知識を付与する職業訓練である実践コースの受講を促進するとともに、一定の要件に該当した者には訓練期間中に職業訓練受講給付金の支給を行うことにより訓練の受講を容易にし、早期の就職を支援するものである。

1 求職者支援訓練の状況

令和6年度の求職者支援訓練の認定状況は、計画定員数813人（基礎コース163人、実践コース650人）に対して、認定定員数は、843人（基礎コース148人、実践コース695人）となり、計画定員数に対する認定率は、103.7%（基礎コース90.8%、実践コース106.9%）であった。（第47表）

認定数53コースに対して、実際に開講されたコースは46コースで開講率86.8%、開講定員に対する充足率は72.0%であった。（第48表）

訓練修了者の就職状況は、基礎コース修了者7人に対して、就職者は4人（就職率57.1%）、実践コース修了者215人に対して、就職者は132人（就職率61.4%）であった。（第49表）

職業訓練受講給付金の支給状況は、517件、53,588,551円であった。（第50表）

訓練実施機関に支給される基本奨励金は、61件、112,079,500円。実践コースのうち就職実績一定水準以上の訓練実施機関に支給される付加奨励金は34件、22,958,500円であった。（第51表）

第 47 表 求職者支援訓練認定状況

	計画定員	認定コース数	認定定員	認定率
基礎コース	176	5	77	43.8%
実践コース	706	47	747	105.8%
合 計	882	52	824	93.4%

第 48 表 求職者支援訓練定員充足状況

	開講コース	開講定員数	応募者数	受講者数	定員充足率
基礎コース	5	77	54	52	67.5%
実践コース	46	735	555	466	63.4%
合 計	51	812	609	518	63.8%

第 49 表 求職者支援訓練就職状況

	コース数	受講者数	修了者数	就職者数	就職率
基礎コース	1	10	9	5	55.6 %
実践コース	25	270	244	149	61.1 %
合 計	26	280	253	154	60.9 %

注 就職者数は、令和 5 年 9 月末までに終了したコースの訓練修了後 3 か月後までの雇用保険加入就職者

第 50 表 職業訓練受講給付金支給状況

	令和 5 年度実績
職業訓練受講給付金延べ支給決定件数	644
職業訓練受講給付金支給決定金額（円）	65,928,851

第 51 表 認定職業訓練実施基本奨励金支給状況

		令和 4 年度実績	
		支給決定件数	支給決定金額(円)
基 本 奨励金	基礎コース	4	8,211,000
	実践コース	50	84,794,500
	合計	54	93,005,500
付加奨励金※実践コースのみ		41	21,596,500

ジョブ・カード制度の状況

ジョブ・カード制度は平成 20 年 4 月に創設され、平成 27 年 10 月からは、新ジョブ・カード制度として、「生涯を通じたキャリア・プランニング」及び「職業能力証明」のツールとして普及を促進している。令和 4 年 10 月から「マイジョブ・カード」が開設され、ジョブ・カード作成支援ソフトウェアが提供されている。

◆生涯を通じたキャリア・プランニングのツール

個人が履歴、職業経験の棚卸し、職業生活設計等の情報を蓄積の上、キャリアコンサルティングを受けつつジョブ・カードを作成し、訓練受講、キャリア選択等で活用。

◆職業能力証明のツール

免許・資格、学習・訓練歴、雇用型訓練、公共職業訓練をはじめとする訓練成果の評価、職務経験、職場での仕事ぶりの評価に関する職業能力の情報を蓄積し、場面や用途に応じてその情報を抽出又は編集することにより応募書類等としても活用。

平成 23 年度から令和 6 年度まで新潟県においては、ジョブ・カードを 65,734 人が取得した。(第 52 表)

第 52 表 ジョブ・カード取得状況

ジョブ・カード 取 得 者 数	23 年度	24 年度	25 年度	26 年度	27 年度	28 年度	29 年度	30 年度
	2,666	5,198	5,870	4,523	4,448	4,405	4,488	4,907
	元年度	2 年度	3 年度	4 年度	5 年度	6 年度	合 計	
	5,163	4,471	5,374	4,717	4,174	5,330	65,734	

生活保護受給者等就労自立促進事業の状況

生活保護受給者等の就労支援を抜本強化するため、労働局・公共職業安定所と地方公共団体が一体となり、地方公共団体との協定に基づく連携を基盤に生活保護受給者等の就労促進を図る「生活保護受給者等就労自立促進事業」を実施している。

また、新潟市東区役所、中央区役所及び西区役所には常設窓口を設置するとともに、他の地方公共団体との巡回相談の実施などワンストップ型の支援体制を整備し、安定所と地方公共団体が一体となった就労支援を推進することにより、生活保護受給者等の就労による自立を促進している。

令和6年度においては支援対象者 1,137 人、就職者数 811 人、就職率 71.3%であった。(第53表)

第53表 生活保護受給者等就労自立促進事業実施状況

	生活保護	児童扶養 手当	住宅確保 給付金	生活 困窮者	相談段階 の者	その他	合 計
支援対象者 数	676	251	9	197	4	-	1,137
就 職 者 数	449	207	8	146	1	-	811
就 職 率	66.4%	82.5%	88.9%	74.1%	25.0%	- %	71.3%

統 計 表

利用上の注意

- 公共職業安定所の数値は年度計である。
 - 一般職業紹介状況の求職、紹介、就職関係の性別については、平成 16 年 11 月より、男女の区別を希望しない求職登録も可能となった為、計と性別は、必ずしも一致しない。
 - 雇用保険業務状況の支給金額は、千円未満（百円の位）を四捨五入したものであるため、計、月別、安定所別は、必ずしも一致しない。
- なお、集計不能な項目には、斜線を付している。

目 次

用語の定義

統計表

I	一般職業紹介状況	45
1	求職状況	45
2	紹介状況	47
3	就職状況	48
4	求人状況	53
5	求人充足状況	62
6	新規常用求職者の実態（令和5年度合計）	72
7	職業別常用職業紹介状況（令和5年度合計）	78
8	年齢別常用職業紹介状況（令和5年度合計）	82
9	パートタイム職業紹介状況	84
II	中高年齢者職業紹介状況	94
1	求職状況	94
2	紹介状況	98
3	就職状況	100
III	障害者職業紹介状況	102
1	求職・就職・登録状況	102
2	登録者の就職状況	104
3	公共職業安定所における部位別障害者の登録状況（令和6年3月末現在）	105
4	民間企業における障害者雇用状況	106
5	地方公共団体等における障害者雇用状況	107
6	職場適応訓練実施状況	108

IV	新規学校卒業者職業紹介状況.....	110
1	令和6年3月新規中学校卒業者職業紹介状況	110
2	令和6年3月新規高等学校卒業者職業紹介状況	118
3	令和6年3月新規大学等卒業者職業紹介状況	126
4	令和6年3月職業能力開発施設修了生の職業紹介状況	127
5	令和6年3月新規学校卒業者の学歴別・職種別初任給	128
V	雇用保険業務状況.....	130
1	雇用保険適用状況	130
2	雇用保険給付状況	144
3	就職促進給付状況	157
4	雇用継続給付状況	160
5	教育訓練給付支給状況	163
6	育児休業給付金支給状況	165
7	不正受給状況	166
8	労働保険料徴収状況	168
9	労働保険事務組合状況	171
VI	雇用保険二事業関係給付金支給状況.....	172

用 語 の 定 義

1 職業紹介関係

(1) 一般関係

イ 雇用形態

一 一般

常用及び臨時・季節を合わせたものをいう。

常 用

雇用契約において雇用期間の定めがないか、又は4か月以上の雇用期間が定められているもの（季節労働を除く）をいう。

なお、「臨時」、「日雇」の名義であっても雇用期間が4か月以上のもの、あるいは雇用期間が4か月未満であっても雇用契約が反復更新され、継続して雇用されることが予定されている場合は常用とみなす。

臨時・季節

臨時とは、雇用契約において1か月以上4か月未満の雇用期間が定められているものをいい、季節とは季節的な労働需要に対し就労するもの、又は季節的な余暇を利用して一定期間（4か月未満、4か月以上の別を問わない）を定めて就労するものをいう。

ロ 求職・就職

前月から繰り越された有効求職者数

計上月の前月末日現在において、有効期間が計上月以降にまたがっている就職未決定の求職者をいう。

新規求職申込件数

計上月中に新たに受理した求職申込みの件数をいう。

月間有効求職者数

「前月から繰り越された有効求職者数」と計上月の「新規求職申込件数」の合計をいう。

紹介件数

求職者と求人の結合を図るため、自安定所で行った紹介の件数（他所受理求人への紹介も含む）をいう。

就職件数

自安定所の求職者が、安定所の紹介により就職したことを確認した件数をいう。

雇用保険受給者（保受給者）

雇用保険の受給資格決定後、所定給付日数分の基本手当の支給（個別延長給付、広域延長給付、訓練延長給付、全国延長給付を含む）を終了するまでの者をいう。

また、雇用保険受給者には、短時間受給資格者を含み、高年齢受給資格者及び特例受給資格者は含まない。

ハ 求人・充足

前月から繰り越された有効求人数

計上月の前月末日現在において、有効期間が計上月以降にまたがっている求人の未充足である求人数をいう。

新規求人数

計上月中に新たに受理した求人数（採用予定人数）をいう。

月間有効求人数

「前月から繰り越された有効求人数」と計上月の「新規求人数」の合計をいう。

充 足 数

自安定所の求人が安定所（自安定所以外の安定所も含む）の紹介により求職者と結合した件数をいう。

(2) パートタイム関係

パートタイムとは、1日、1週間又は1か月の所定労働時間が当該事業上において、同種の業務に従事する通常の労働者の所定労働時間に比し相当程度短いものをいう。

(3) 日 雇 関 係

労働の窓口で取り扱われる日々雇用の仕事又は1か月未満の雇用期間が定められているものをいう。

2 雇用保険関係

離職票交付枚数

安定所が離職による被保険者資格の喪失の確認を行い、離職者に交付した離職票の枚数をいう。

離職票提出件数

失業給付を受けようとする者が安定所に出頭して離職票を提出した件数をいう。

受給資格決定件数

受け付けた離職票を審査して、安定所が求職者給付を受ける資格があると決定した件数をいう。

初回受給者数

同一求職者給付の受給期間内における当該求職者給付の第1回目の支給を受けた者の数をいう。

受給者実人員

基本手当を実際に受けた受給資格者の実数をいう。

所定給付日数別

雇用保険法第22条及び第23条の規定による90日、120日、150日、180日、210日、240日、270日、300日、330日、360日の給付日数の区分をいう。

I 一 般 職 業 紹 介 状 況

1 求 職 状 況

(1) 一般新規求職申込件数(中学、高校、大学等新規学卒及びパートタイム除く)

年度、月 安定所 項目	全 数			常 用			臨 時・季 節		
	計	男	女	計	男	女	計	男	女
令 和 4 年 度	59,843	32,998	26,697	57,829	31,431	26,252	2,014	1,567	445
同 上 月 平 均	4,987	2,750	2,225	4,819	2,619	2,188	168	131	37
令 和 5 年 度	59,299	32,143	26,950	57,355	30,761	26,460	1,944	1,382	490
同 上 月 平 均	4,942	2,679	2,246	4,780	2,563	2,205	162	115	41
令 和 6 年 度	56,270	30,744	25,377	54,331	29,345	24,912	1,939	1,399	465
同 上 月 平 均	4,689	2,562	2,115	4,528	2,445	2,076	162	117	39
令和6年4月	6,363	3,521	2,817	6,087	3,282	2,795	276	239	22
5月	4,837	2,607	2,222	4,760	2,560	2,194	77	47	28
6月	4,326	2,407	1,912	4,301	2,388	1,906	25	19	6
7月	4,489	2,410	2,074	4,475	2,400	2,070	14	10	4
8月	4,159	2,230	1,924	4,145	2,221	1,919	14	9	5
9月	4,187	2,284	1,896	4,176	2,277	1,892	11	7	4
10月	4,622	2,566	2,051	4,560	2,512	2,043	62	54	8
11月	4,061	2,209	1,837	3,919	2,112	1,798	142	97	39
12月	4,310	2,428	1,857	3,618	1,996	1,617	692	432	240
令和7年1月	5,412	2,942	2,446	4,986	2,623	2,357	426	319	89
2月	4,339	2,249	2,087	4,282	2,202	2,077	57	47	10
3月	5,165	2,891	2,254	5,022	2,772	2,244	143	119	10
新 潟	15,376	7,773	7,580	15,310	7,736	7,551	66	37	29
長 岡	8,677	4,616	4,057	8,516	4,488	4,024	161	128	33
上 越	5,570	3,157	2,406	5,244	2,897	2,340	326	260	66
三 条	3,972	2,254	1,709	3,932	2,224	1,699	40	30	10
柏 崎	2,105	1,284	815	2,087	1,272	809	18	12	6
新 発 田	4,869	2,699	2,160	4,621	2,557	2,054	248	142	106
新 津	4,123	2,314	1,806	4,038	2,263	1,772	85	51	34
十 日 町	1,436	886	549	1,235	698	536	201	188	13
糸 魚 川	804	465	339	752	429	323	52	36	16
巻	3,492	1,905	1,584	3,450	1,888	1,559	42	17	25
南 魚 沼	2,941	1,721	1,137	2,426	1,321	1,097	515	400	40
佐 渡	1,237	661	576	1,095	597	498	142	64	78
村 上	1,668	1,009	659	1,625	975	650	43	34	9

(2) 一般月間有効求職者数(中学、高校、大学等新規学卒及びパートタイム除く)

年度、月 安定所	項目	全 数			常 用			臨 時・季 節		
		計	男	女	計	男	女	計	男	女
令 和 4 年 度		248,520	141,942	106,090	243,234	137,881	104,870	5,286	4,061	1,220
同 上 月 平 均		20,710	11,829	8,841	20,270	11,490	8,739	441	338	102
令 和 5 年 度		252,332	141,753	109,722	247,087	138,007	108,423	5,245	3,746	1,299
同 上 月 平 均		21,028	11,813	9,144	20,591	11,501	9,035	437	312	108
令 和 6 年 度		245,487	139,323	105,295	239,893	135,471	104,093	5,594	3,852	1,202
同 上 月 平 均		20,457	11,610	8,775	19,991	11,289	8,674	466	321	100
令和6年4月		22,514	12,807	9,584	21,919	12,353	9,528	595	454	56
5月		22,209	12,682	9,405	21,626	12,243	9,347	583	439	58
6月		21,349	12,170	9,061	20,901	11,859	9,009	448	311	52
7月		20,692	11,641	8,938	20,450	11,527	8,895	242	114	43
8月		20,133	11,318	8,697	19,940	11,239	8,670	193	79	27
9月		19,763	11,179	8,554	19,707	11,144	8,538	56	35	16
10月		19,803	11,268	8,510	19,704	11,189	8,492	99	79	18
11月		19,322	11,017	8,273	19,107	10,864	8,219	215	153	54
12月		19,118	10,923	8,142	18,280	10,387	7,868	838	536	274
令和7年1月		19,665	11,188	8,417	18,871	10,632	8,214	794	556	203
2月		20,116	11,318	8,760	19,175	10,687	8,469	941	631	291
3月		20,803	11,812	8,954	20,213	11,347	8,844	590	465	110
新 潟	潟	74,140	39,749	34,277	73,875	39,595	34,166	265	154	111
長 岡	岡	36,340	19,920	16,394	35,947	19,599	16,322	393	321	72
上 越	越	22,406	13,167	9,213	21,601	12,525	9,050	805	642	163
三 条	条	17,819	10,600	7,191	17,714	10,518	7,168	105	82	23
柏 崎	崎	9,386	5,956	3,395	9,332	5,920	3,377	54	36	18
新 発 田	田	20,977	12,292	8,635	20,402	11,956	8,396	575	336	239
新 津	津	18,637	10,974	7,653	18,452	10,869	7,573	185	105	80
十 日 町	町	5,523	3,466	2,054	5,020	2,992	2,025	503	474	29
糸 魚 川	川	3,065	1,853	1,212	2,951	1,772	1,179	114	81	33
巻		14,048	7,835	6,207	13,924	7,789	6,129	124	46	78
南 魚 沼	沼	11,762	6,713	4,478	9,715	5,365	4,319	2,047	1,348	159
佐 渡	渡	4,643	2,591	2,052	4,311	2,438	1,873	332	153	179
村 上	上	6,741	4,207	2,534	6,649	4,133	2,516	92	74	18

2 紹 介 状 況

一般紹介件数（中学、高校、大学等新規学卒及びパートタイム除く）

年度、月 安定所	項目	全 数			常 用			臨 時・季 節		
		計	男	女	計	男	女	計	男	女
令和4年度		55,380	31,190	24,110	53,484	30,075	23,333	1,896	1,115	777
同上月平均		4,615	2,599	2,009	4,457	2,506	1,944	158	93	65
令和5年度		53,687	29,547	24,033	51,981	28,526	23,352	1,706	1,021	681
同上月平均		4,474	2,462	2,003	4,332	2,377	1,946	142	85	57
令和6年度		47,651	26,338	21,254	46,084	25,385	20,641	1,567	953	613
同上月平均		3,971	2,195	1,771	3,840	2,115	1,720	131	79	51
令和6年	4月	4,765	2,720	2,036	4,629	2,637	1,983	136	83	53
	5月	4,252	2,361	1,885	4,150	2,305	1,840	102	56	45
	6月	4,082	2,291	1,777	3,951	2,213	1,724	131	78	53
	7月	4,253	2,343	1,902	4,109	2,246	1,855	144	97	47
	8月	3,553	1,991	1,560	3,444	1,918	1,524	109	73	36
	9月	3,772	2,107	1,663	3,646	2,033	1,611	126	74	52
	10月	4,188	2,368	1,819	4,069	2,295	1,773	119	73	46
	11月	3,697	2,105	1,586	3,538	2,007	1,525	159	98	61
	12月	2,982	1,683	1,299	2,873	1,614	1,259	109	69	40
	令和7年1月	3,871	1,939	1,927	3,723	1,855	1,863	148	84	64
	2月	3,892	2,079	1,813	3,755	1,995	1,760	137	84	53
	3月	4,344	2,351	1,987	4,197	2,267	1,924	147	84	63
新潟	潟	14,426	7,114	7,282	13,875	6,829	7,017	551	285	265
長岡	岡	6,888	3,940	2,947	6,723	3,833	2,889	165	107	58
上越	越	4,315	2,465	1,847	4,169	2,358	1,808	146	107	39
三条	条	3,329	1,853	1,469	3,239	1,796	1,436	90	57	33
柏崎	崎	1,733	1,062	671	1,684	1,034	650	49	28	21
新発田	田	4,668	2,757	1,899	4,514	2,659	1,843	154	98	56
新津	津	3,534	1,964	1,566	3,429	1,896	1,529	105	68	37
十日町	町	964	546	418	926	521	405	38	25	13
糸魚川	川	625	387	238	589	373	216	36	14	22
巻		3,124	1,902	1,222	3,041	1,839	1,202	83	63	20
南魚沼	沼	1,785	1,001	782	1,721	960	759	64	41	23
佐渡	渡	783	420	363	750	402	348	33	18	15
村上	上	1,477	927	550	1,424	885	539	53	42	11

３ 就 職 状 況

（１）一般就職件数（中学、高校、大学等新規学卒及びパートタイム除く）

年度、月 安定所 項目	全 数			常 用			臨 時・季 節		
	計	男	女	計	男	女	計	男	女
令 和 ４ 年 度	18,537	10,570	7,941	17,859	10,203	7,632	678	367	309
同 上 月 平 均	1,545	881	662	1,488	850	636	57	31	26
令 和 ５ 年 度	17,928	10,017	7,871	17,367	9,706	7,622	561	311	249
同 上 月 平 均	1,494	835	656	1,447	809	635	47	26	21
令 和 ６ 年 度	16,026	8,907	7,107	15,536	8,634	6,890	490	273	217
同 上 月 平 均	1,336	742	592	1,295	720	574	41	23	18
令和6年4月	1,599	920	678	1,558	899	658	41	21	20
5月	1,510	867	643	1,470	841	629	40	26	14
6月	1,304	748	555	1,264	729	534	40	19	21
7月	1,428	784	643	1,389	760	628	39	24	15
8月	1,227	669	556	1,185	642	541	42	27	15
9月	1,297	736	560	1,250	705	544	47	31	16
10月	1,359	749	608	1,327	733	592	32	16	16
11月	1,258	731	527	1,216	704	512	42	27	15
12月	1,225	683	541	1,177	651	525	48	32	16
令和7年1月	1,030	560	470	990	546	444	40	14	26
2月	1,239	638	600	1,203	620	582	36	18	18
3月	1,550	822	726	1,507	804	701	43	18	25
新 潟	3,555	1,795	1,756	3,425	1,742	1,679	130	53	77
長 岡	2,357	1,345	1,012	2,297	1,303	994	60	42	18
上 越	1,647	930	717	1,600	899	701	47	31	16
三 条	1,280	735	543	1,256	724	530	24	11	13
柏 崎	693	420	273	676	412	264	17	8	9
新 発 田	1,552	898	649	1,492	865	622	60	33	27
新 津	1,144	653	491	1,105	627	478	39	26	13
十 日 町	522	285	237	510	277	233	12	8	4
糸 魚 川	346	212	134	332	207	125	14	5	9
巻	1,041	583	458	1,021	569	452	20	14	6
南 魚 沼	852	459	392	816	436	379	36	23	13
佐 渡	387	213	174	375	208	167	12	5	7
村 上	650	379	271	631	365	266	19	14	5

(2) 他県及び県内管外への就職件数（中学、高校、大学等新規学卒及びパートタイム除く）

<div> <div>項目</div> <div>年度、月 安定所</div> </div>	就職件数のうち他県への就職件数				就職件数のうち県内管外への就職件数			
	全 数		常 用		全 数		常 用	
	計	男	計	男	計	男	計	男
令和4年度	1,059	668	1,003	643	4,755	2,921	4,579	2,818
同上月平均	88	56	84	54	396	243	382	235
令和5年度	1,098	671	1,052	640	4,451	2,674	4,318	2,581
同上月平均	92	56	88	53	371	223	360	215
令和6年度	1,003	592	964	568	3,925	2,377	3,780	2,284
同上月平均	84	49	80	47	327	198	315	190
令和6年4月	94	54	89	51	392	240	380	233
5月	114	72	109	68	397	243	385	236
6月	77	52	74	50	321	204	310	199
7月	89	52	86	51	384	231	372	222
8月	90	50	87	49	286	175	271	164
9月	80	46	74	40	332	195	317	188
10月	73	42	72	42	350	222	341	215
11月	77	49	74	47	292	184	276	173
12月	78	45	76	43	308	189	299	180
令和7年1月	68	39	66	39	240	135	226	129
2月	73	38	71	37	268	156	260	150
3月	90	53	86	51	355	203	343	195
新潟	319	181	308	176	579	346	567	338
長岡	123	80	117	77	519	326	494	305
上越	131	77	126	72	164	85	159	83
三条	50	33	48	32	467	279	451	271
柏崎	53	37	48	34	165	100	160	97
新発田	81	49	79	48	561	343	534	329
新津	58	26	57	25	619	376	596	362
十日町	26	16	24	14	97	57	93	54
糸魚川	34	14	30	12	39	25	39	25
巻	40	26	39	25	348	205	336	196
南魚沼	40	26	40	26	129	91	124	87
佐渡	16	8	16	8	46	25	44	24
村上	32	19	32	19	192	119	183	113

(3) 一般求職者の地域別就職件数 -令和6年度合計- (中学、高校、大学等新規学卒及びパートタイム除く)

雇用形態等 就職先 都道府県		全 数			常 用		
		計	男	女	計	男	女
北海道	北 海 道	16	12	4	15	12	3
	青 森	2	1	1	2	1	1
	岩 手	2	1	1	2	1	1
	宮 城	18	11	7	13	8	5
	秋 田	2	1	1	2	1	1
山形県	山 形	18	15	3	18	15	3
	福 島	32	20	12	31	20	11
	茨 城	12	9	3	11	8	3
	栃 木	13	9	4	13	9	4
	群 馬	36	24	12	36	24	12
埼玉県	埼 玉	65	45	20	61	42	19
	千 葉	21	18	3	21	18	3
	東 京	339	171	168	324	163	161
	神 奈 川	51	34	17	48	31	17
	新 潟	16,026	8,907	7,107	15,536	8,634	6,890
富山県	富 山	52	38	14	51	37	14
	石 川	45	23	22	43	22	21
	福 井	1	1	-	1	1	-
	山 梨	3	1	2	3	1	2
	長 野	113	62	51	113	62	51
岐阜県	岐 阜	9	6	3	9	6	3
	静 岡	8	7	1	8	7	1
	愛 知	20	17	3	20	17	3
	三 重	5	-	5	5	-	5
	滋 賀	3	2	1	3	2	1
京都府	京 都	6	4	2	6	4	2
	大 阪	38	21	17	38	21	17
	兵 庫	6	3	3	5	3	2
	奈 良	6	5	1	6	5	1
	和 歌 山	2	2	-	2	2	-
鳥取県	鳥 取	1	1	-	1	1	-
	島 根	-	-	-	-	-	-
	岡 山	2	1	1	2	1	1
	広 島	5	2	3	5	2	3
	山 口	3	2	1	3	2	1
徳島県	徳 島	1	-	1	1	-	1
	香 川	6	6	-	5	5	-
	愛 媛	6	3	3	6	3	3
	高 知	4	1	3	4	1	3
	福 岡	12	4	8	10	2	8
佐賀県	佐 賀	2	1	1	2	1	1
	長 崎	2	1	1	2	1	1
	熊 本	-	-	-	-	-	-
	大 分	3	2	1	3	2	1
	宮 崎	1	-	1	1	-	1
鹿児島県	鹿 児 島	1	-	1	1	-	1
	沖 縄	-	-	-	-	-	-
他都道府県小計		993	587	406	956	564	392
合 計		17,019	9,494	7,513	16,492	9,198	7,282

臨 時・季 節					
計	男	女	計のうち 農・林・漁業	計のうち 建設業	計のうち 製造業
1	-	1	-	-	-
-	-	-	-	-	-
-	-	-	-	-	-
5	3	2	-	-	-
-	-	-	-	-	-
-	-	-	-	-	-
1	-	1	-	-	-
1	1	-	-	-	1
-	-	-	-	-	-
-	-	-	-	-	-
4	3	1	-	1	-
-	-	-	-	-	-
15	8	7	-	-	1
3	3	-	-	1	2
490	273	217	6	12	87
1	1	-	-	-	-
2	1	1	-	-	-
-	-	-	-	-	-
-	-	-	-	-	-
-	-	-	-	-	-
-	-	-	-	-	-
-	-	-	-	-	-
-	-	-	-	-	-
-	-	-	-	-	-
1	-	1	-	-	-
-	-	-	-	-	-
-	-	-	-	-	-
-	-	-	-	-	-
-	-	-	-	-	-
-	-	-	-	-	-
1	1	-	-	-	-
-	-	-	-	-	-
-	-	-	-	-	-
2	2	-	-	-	-
-	-	-	-	-	-
-	-	-	-	-	-
-	-	-	-	-	-
-	-	-	-	-	-
-	-	-	-	-	-
-	-	-	-	-	-
37	23	14	-	2	4
527	296	231	6	14	91

(4) ㊦受給者の一般紹介・就職件数（中学、高校、大学等新規学卒及びパートタイム除く）

<div> <div>項目</div> <div>年度、月 安定所</div> </div>	㊦受給者の一般紹介件数			㊦受給者の一般就職件数			他県への就職		
	計	男	女	計	男	女	計	男	女
令和4年度	15,713	8,568	7,128	6,640	3,766	2,869	368	229	139
同上月平均	1,309	714	594	553	314	239	31	19	12
令和5年度	15,882	8,479	7,346	6,653	3,719	2,907	425	255	166
同上月平均	1,324	707	612	554	310	242	35	21	14
令和6年度	14,284	7,671	6,603	5,885	3,265	2,616	343	189	154
同上月平均	1,190	639	550	490	272	218	29	16	13
令和6年4月	1,426	804	621	579	340	239	31	18	13
5月	1,359	720	635	579	331	248	38	23	15
6月	1,249	693	554	471	274	197	35	24	11
7月	1,277	664	613	553	299	254	26	15	11
8月	1,083	538	544	456	244	211	32	14	18
9月	1,172	623	548	484	268	215	28	16	12
10月	1,335	739	596	536	288	247	33	13	20
11月	1,189	642	547	504	292	212	26	16	10
12月	909	510	399	452	240	212	25	13	12
令和7年1月	1,113	579	533	364	214	150	22	11	11
2月	1,055	537	518	410	213	197	26	15	11
3月	1,117	622	495	497	262	234	21	11	10
新潟	4,562	2,147	2,409	1,377	694	682	100	47	53
長岡	2,215	1,270	945	894	524	370	40	22	18
上越	1,203	683	520	593	343	250	46	29	17
三条	1,008	539	469	477	268	209	22	14	8
柏崎	471	278	193	225	135	90	21	17	4
新発田	1,284	742	538	547	317	227	29	17	12
新津	1,037	578	459	408	222	186	25	10	15
十日町	318	176	142	198	110	88	7	4	3
糸魚川	173	116	57	124	83	41	12	6	6
巻	874	515	359	376	212	164	15	8	7
南魚沼	465	266	199	276	147	129	12	7	5
佐渡	235	108	127	153	77	76	6	4	2
村上	439	253	186	238	133	105	9	4	5

4 求 人 状 況

(1) 一般新規求人・月間有効求人数（中学、高校、大学等新規学卒及びパートタイム除く）

年度、月 安定所	項目	一般新規求人数			一般月間有効求人数		
		全 数	常 用	臨時・季節	全 数	常 用	臨時・季節
令和4年度		151,367	144,160	7,207	435,251	415,131	20,120
同上月平均		12,614	12,013	601	36,271	34,594	1,677
令和5年度		151,541	144,809	6,732	437,600	418,927	18,673
同上月平均		12,628	12,067	561	36,467	34,911	1,556
令和6年度		143,893	138,458	5,435	419,257	403,921	15,336
同上月平均		11,991	11,538	453	34,938	33,660	1,278
令和6年4月 5月 6月 7月 8月 9月 10月 11月 12月 令和7年1月 2月 3月	令和6年4月	12,026	11,688	338	35,591	34,545	1,046
	5月	11,702	11,359	343	34,912	33,945	967
	6月	12,510	11,944	566	34,921	33,693	1,228
	7月	12,053	11,585	468	34,962	33,649	1,313
	8月	11,802	11,386	416	35,126	33,801	1,325
	9月	12,018	11,567	451	34,822	33,585	1,237
	10月	12,761	12,046	715	35,560	34,052	1,508
	11月	11,402	10,931	471	35,003	33,446	1,557
	12月	11,926	11,470	456	34,725	33,257	1,468
	令和7年1月	12,108	11,559	549	34,514	33,176	1,338
	2月	11,482	11,144	338	34,551	33,307	1,244
	3月	12,103	11,779	324	34,570	33,465	1,105
新潟	潟	49,227	47,132	2,095	143,800	138,021	5,779
長岡	岡	18,927	18,307	620	55,191	53,311	1,880
上越	越	12,863	12,371	492	37,666	36,197	1,469
三条	条	10,017	9,856	161	28,825	28,376	449
柏崎	崎	4,867	4,826	41	14,199	14,098	101
新潟	発田	9,944	9,647	297	29,209	28,350	859
新潟	津	10,441	10,143	298	30,629	29,789	840
十日町	町	2,989	2,907	82	8,405	8,204	201
糸魚川	川	2,425	2,336	89	7,044	6,786	258
	巻	8,204	7,922	282	23,601	22,788	813
南魚沼	沼	8,595	7,777	818	24,969	22,708	2,261
佐渡	渡	1,905	1,849	56	5,641	5,489	152
村上	上	3,489	3,385	104	10,078	9,804	274

(2) - 1 産業別・規模別一般求人数（中学、高校、大学等新規学卒及びパートタイム除く）

〔全数〕

産業・規模		年度・月	令和5年度	令和6年度	5年4月	5月	6月
A, B 農, 林, 漁業		(01～04)	886	898	69	51	84
C 鉱業, 採石業, 砂利採取業		(05)	350	386	26	39	24
D 建設業		(06～08)	30,558	29,931	2,672	2,389	2,509
06 総合工事業			17,468	17,226	1,524	1,404	1,472
E 製造業		(09～32)	23,819	22,140	1,939	1,821	1,885
09 食料品製造業			4,857	4,658	359	334	452
10 飲料・たばこ・飼料製造業			243	224	21	33	32
11 繊維工業			1,301	1,143	118	81	106
12 木材・木製品製造業			247	215	16	13	18
13 家具・装備品製造業			251	237	20	20	16
14 パルプ・紙・紙加工品製造業			441	458	32	46	39
15 印刷・同関連業			430	417	40	26	33
16 化学工業			470	467	55	40	43
17 石油製品・石炭製品製造業			31	24	2	3	1
18 プラスチック製品製造業			723	820	92	80	44
19 ゴム製品製造業			130	72	20	2	3
21 窯業・土石製品製造業			646	610	54	62	47
22 鉄鋼業			730	652	66	78	36
23 非鉄金属製造業			281	268	29	19	11
24 金属製品製造業			4,185	3,791	330	299	323
25 はん用機械器具製造業			2,005	1,751	137	128	174
26 生産用機械器具製造業			1,537	1,422	106	127	111
27 業務用機械器具製造業			535	453	81	28	36
28 電子部品・デバイス・電子回路製造業			1,355	1,277	127	117	85
29 電気機械器具製造業			1,372	1,260	88	101	116
30 情報通信機械器具製造業			210	263	17	14	25
28, 30 ハードウェア製造業			1,565	1,540	144	131	110
31 輸送用機械器具製造業			1,383	1,335	77	131	116
20, 32 その他の製造業			456	323	52	39	18
F 電気・ガス・熱供給・水道業		(33～36)	156	190	14	26	5
G 情報通信業		(37～41)	2,449	2,027	153	144	160
H 運輸業, 郵便業		(42～49)	9,313	9,066	783	630	877
I 卸売業・小売業		(50～61)	20,968	20,520	1,699	1,794	1,660
50～55 卸売業			5,419	5,265	500	410	400
56～61 小売業			15,549	15,255	1,199	1,384	1,260
56 各種商品小売業			459	4,814	331	340	420
J 金融・保険業		(62～67)	811	641	39	68	33
K 不動産業, 物品賃貸業		(68～70)	1,718	1,258	114	109	166
L 学術研究, 専門・技術サービス業		(71～74)	4,639	4,686	327	425	365
M 宿泊業, 飲食サービス業		(75～77)	7,363	6,550	709	530	427
75 宿泊業			2,632	2,131	183	134	127
76 飲食業			3,854	3,395	448	319	236
N 生活関連サービス業, 娯楽業		(78～80)	4,609	3,709	368	275	279
O 教育, 学習支援業		(81, 82)	1,390	1,188	72	75	86
P 医療, 福祉		(83～85)	22,844	21,901	1,623	1,761	1,878
83 医療業			7,828	7,238	467	679	571
84 保健衛生			510	563	23	61	64
85 社会保険・社会福祉・介護事業			14,506	14,100	1,133	1,021	1,243
Q 複合サービス事業		(86, 87)	834	1,006	114	55	75
R サービス業		(88～96)	15,902	14,918	1,171	1,326	1,288
88 廃棄物処理業			1,119	1,154	103	93	71
89 自動車整備業			1,769	1,933	109	159	225
90 機械等修理業			636	453	76	45	38
91 職業紹介・労働者派遣業			3,591	2,946	226	273	295
92 その他の事業サービス業			8,191	7,909	603	716	631
93～96 その他のサービス業			596	523	54	40	28
S, T 公務・その他		(97, 98, 99)	2,932	2,878	134	184	709
合 計			151,541	143,893	12,026	11,702	12,510
事業 所 規 模	4人以下		20,650	19,432	1,598	1,625	1,533
	5～29人		70,310	69,595	6,077	5,531	5,837
	30～99人		36,958	36,354	3,004	2,952	3,112
	100～299人		12,586	12,121	875	1,053	968
	300～499人		3,232	2,681	202	198	275
	500～999人		3,087	2,004	187	258	126
	1,000人以上		4,718	1,706	83	85	659

7月	8月	9月	10月	11月	12月	6年1月	2月	3月
76	59	53	75	71	84	87	76	113
29	43	19	29	41	32	29	37	38
2,549	2,624	2,406	2,592	2,385	2,391	2,490	2,474	2,450
1,392	1,552	1,417	1,432	1,451	1,368	1,387	1,463	1,364
1,809	1,876	1,832	2,034	1,668	1,673	1,955	1,755	1,893
330	466	352	532	371	271	482	369	340
17	14	20	14	11	12	9	22	19
99	61	111	100	69	94	102	77	125
12	13	31	16	15	25	18	12	26
15	22	23	15	13	23	22	16	32
45	46	45	37	33	36	38	29	32
40	35	41	32	22	47	35	20	46
43	25	34	41	31	31	34	56	34
2	1	2	4	0	4	3	0	2
53	69	73	82	64	51	81	72	59
13	1	1	13	2	0	11	3	3
49	44	54	65	30	41	59	48	57
62	56	57	66	49	48	57	45	32
30	23	13	31	23	13	27	25	24
305	335	319	306	275	305	372	300	322
165	110	171	132	114	175	119	129	197
105	144	110	113	129	101	116	136	124
38	42	31	32	30	39	28	25	43
129	92	117	106	104	111	88	63	138
129	83	102	117	106	114	92	114	98
14	14	33	26	16	33	23	20	28
143	106	150	132	120	144	111	83	166
94	132	87	129	120	90	120	149	90
20	48	5	25	41	9	19	25	22
17	13	10	11	13	12	19	16	34
210	212	163	159	176	190	143	190	127
742	723	856	785	653	776	783	649	809
1,721	1,641	1,778	1,902	1,598	1,717	1,680	1,597	1,733
449	404	486	453	366	469	448	366	514
1,272	1,237	1,292	1,449	1,232	1,248	1,232	1,231	1,219
390	423	420	372	440	429	382	409	458
74	74	25	85	48	42	50	54	49
118	107	92	97	101	111	65	94	84
320	328	511	347	331	551	342	387	452
616	510	522	862	505	440	556	467	406
158	142	148	479	184	132	210	140	94
393	289	313	209	262	248	184	253	241
391	289	275	416	301	256	339	255	265
95	85	105	119	129	111	75	130	106
1,700	1,720	1,890	1,806	1,903	1,963	1,929	1,800	1,928
503	605	624	568	642	642	667	624	646
30	53	60	29	44	49	23	61	66
1,167	1,062	1,206	1,209	1,217	1,272	1,239	1,115	1,216
138	81	78	101	79	49	124	57	55
1,226	1,300	1,292	1,185	1,187	1,266	1,212	1,254	1,211
88	117	81	99	117	91	80	120	94
169	127	224	170	118	187	138	127	180
68	35	26	27	24	25	26	28	35
241	221	306	278	204	208	255	171	268
601	766	619	578	699	708	654	756	578
59	34	36	33	25	47	59	52	56
222	117	111	156	213	262	230	190	350
12,053	11,802	12,018	12,761	11,402	11,926	12,108	11,482	12,103
1,698	1,567	1,637	1,666	1,443	1,793	1,744	1,495	1,633
6,083	5,617	5,913	6,251	5,315	5,713	5,813	5,556	5,889
2,899	3,015	3,163	3,127	3,018	3,029	3,015	2,924	3,096
916	1,129	964	1,176	1,108	988	1,002	1,038	904
236	203	163	299	251	161	267	248	178
141	212	134	165	206	138	166	138	133
80	59	44	77	61	104	101	83	270

(2) - 2 産業別・規模別一般求人数 (中学、高校、大学等新規学卒及びパートタイム除く)

〔常用〕

産業・規模		年度・月	令和5年度	令和6年度	5年4月	5月	6月
A, B 農, 林, 漁業		(01～04)	855	842	67	46	84
C 鉱業, 採石業, 砂利採取業		(05)	350	385	26	39	24
D 建設業		(06～08)	30,404	29,773	2,667	2,379	2,494
06 総合工事業			17,354	17,106	1,521	1,398	1,458
E 製造業		(09～32)	23,038	21,498	1,897	1,773	1,767
09 食料品製造業			4,438	4,344	340	316	416
10 飲料・たばこ・飼料製造業			233	223	21	33	32
11 繊維工業			1,301	1,142	118	81	106
12 木材・木製品製造業			244	215	16	13	18
13 家具・装備品製造業			251	237	20	20	16
14 パルプ・紙・紙加工品製造業			441	458	32	46	39
15 印刷・同関連業			424	407	40	26	31
16 化学工業			461	456	55	40	41
17 石油製品・石炭製品製造業			31	24	2	3	1
18 プラスチック製品製造業			702	800	92	71	43
19 ゴム製品製造業			130	72	20	2	3
21 窯業・土石製品製造業			645	603	54	60	47
22 鉄鋼業			730	649	66	78	36
23 非鉄金属製造業			277	267	29	19	11
24 金属製品製造業			4,097	3,684	328	299	258
25 はん用機械器具製造業			1,994	1,745	137	128	174
26 生産用機械器具製造業			1,451	1,401	100	114	111
27 業務用機械器具製造業			534	451	81	28	34
28 電子部品・デバイス・電子回路製造業			1,270	1,181	112	113	82
29 電気機械器具製造業			1,343	1,232	88	101	109
30 情報通信機械器具製造業			210	253	17	14	25
28, 30 ハードウェア製造業			1,480	1,434	129	127	107
31 輸送用機械器具製造業			1,383	1,332	77	130	116
20, 32 その他の製造業			448	322	52	38	18
F 電気・ガス・熱供給・水道業		(33～36)	154	189	14	26	5
G 情報通信業		(37～41)	2,180	2,009	149	143	159
H 運輸業, 郵便業		(42～49)	9,058	8,723	755	578	810
I 卸売業・小売業		(50～61)	20,769	20,345	1,691	1,784	1,640
50～55 卸売業			5,327	5,189	498	405	393
56～61 小売業			15,442	15,156	1,193	1,379	1,247
56 各種商品小売業			455	4,809	331	337	420
J 金融・保険業		(62～67)	784	631	38	67	33
K 不動産業, 物品賃貸業		(68～70)	1,469	1,167	114	109	100
L 学術研究, 専門・技術サービス業		(71～74)	4,500	4,556	322	421	353
M 宿泊業, 飲食サービス業		(75～77)	6,389	6,016	695	521	413
75 宿泊業			1,857	1,716	183	133	118
76 飲食業			3,847	3,391	448	319	236
N 生活関連サービス業, 娯楽業		(78～80)	4,232	3,411	366	271	273
O 教育, 学習支援業		(81, 82)	1,322	1,168	72	74	85
P 医療, 福祉		(83～85)	22,140	21,329	1,610	1,741	1,857
83 医療業			7,705	7,089	466	674	565
84 保健衛生			476	515	23	59	64
85 社会保険・社会福祉・介護事業			13,959	13,725	1,121	1,008	1,228
Q 複合サービス事業		(86, 87)	768	880	114	54	69
R サービス業		(88～96)	13,729	12,895	965	1,172	1,081
88 廃棄物処理業			1,101	1,148	102	92	69
89 自動車整備業			1,760	1,925	109	159	224
90 機械等修理業			524	390	60	37	29
91 職業紹介・労働者派遣業			2,046	1,494	80	161	142
92 その他の事業サービス業			7,739	7,434	560	686	589
93～96 その他のサービス業			559	504	54	37	28
S, T 公務・その他		(97, 98, 99)	2,668	2,641	126	161	697
合 計			144,809	138,458	11,688	11,359	11,944
事業 所 規 模	4人以下		19,415	18,309	1,537	1,551	1,398
	5～29人		68,157	67,989	6,031	5,448	5,703
	30～99人		35,353	34,951	2,895	2,843	2,975
	100～299人		11,316	11,280	857	998	864
	300～499人		2,907	2,423	181	180	233
	500～999人		2,976	1,818	104	254	113
	1,000人以上		4,685	1,688	83	85	658

7月	8月	9月	10月	11月	12月	6年1月	2月	3月
72	48	48	68	66	80	81	76	106
29	43	18	29	41	32	29	37	38
2,542	2,606	2,377	2,583	2,382	2,365	2,477	2,464	2,437
1,387	1,538	1,390	1,426	1,449	1,348	1,379	1,460	1,352
1,776	1,786	1,783	1,972	1,619	1,644	1,897	1,718	1,866
317	397	322	496	342	269	450	349	330
17	14	20	14	11	12	9	22	18
99	61	111	100	69	94	101	77	125
12	13	31	16	15	25	18	12	26
15	22	23	15	13	23	22	16	32
45	46	45	37	33	36	38	29	32
38	34	41	32	22	44	35	20	44
43	25	34	40	31	28	29	56	34
2	1	2	4	-	4	3	-	2
53	69	73	78	64	51	77	72	57
13	1	1	13	2	-	11	3	3
49	42	54	65	29	39	59	48	57
62	56	57	66	49	48	57	42	32
30	23	13	30	23	13	27	25	24
303	335	309	304	273	295	370	298	312
165	110	171	132	114	171	118	128	197
105	144	110	113	129	101	114	136	124
38	42	31	32	30	39	28	25	43
116	87	109	91	90	109	78	56	138
126	80	102	114	103	111	92	110	96
14	4	33	26	16	33	23	20	28
130	91	142	117	106	142	101	76	166
94	132	86	129	120	90	119	149	90
20	48	5	25	41	9	19	25	22
17	13	10	11	13	12	18	16	34
209	210	159	159	175	189	141	189	127
673	713	839	772	643	760	751	637	792
1,698	1,628	1,747	1,894	1,589	1,698	1,657	1,592	1,727
442	397	475	448	362	461	435	363	510
1,256	1,231	1,272	1,446	1,227	1,237	1,222	1,229	1,217
390	423	420	372	440	427	382	409	458
72	69	25	85	47	42	50	54	49
118	107	85	93	97	101	65	94	84
308	323	497	338	320	532	322	373	447
603	496	512	556	469	421	493	449	388
153	140	146	175	153	127	158	137	93
393	289	313	208	260	247	184	253	241
389	237	265	358	192	241	332	230	257
94	84	104	117	128	108	71	128	103
1,692	1,690	1,857	1,782	1,867	1,835	1,822	1,700	1,876
502	592	608	562	631	614	640	601	634
29	49	44	25	41	42	21	60	58
1,161	1,049	1,205	1,195	1,195	1,179	1,161	1,039	1,184
86	61	72	100	77	49	105	40	53
999	1,170	1,083	991	1,041	1,133	1,041	1,169	1,050
88	116	81	99	117	91	79	120	94
169	127	223	169	118	186	138	124	179
45	28	26	27	24	25	26	28	35
99	119	137	153	106	118	109	117	153
541	746	582	510	654	672	632	728	534
57	34	34	33	22	41	57	52	55
208	102	86	138	165	228	207	178	345
11,585	11,386	11,567	12,046	10,931	11,470	11,559	11,144	11,779
1,583	1,472	1,489	1,583	1,389	1,702	1,624	1,441	1,540
5,969	5,456	5,793	6,001	5,167	5,551	5,658	5,406	5,806
2,752	2,941	3,061	2,987	2,862	2,896	2,892	2,858	2,989
848	1,083	915	970	1,032	941	895	1,003	874
225	174	148	281	220	149	236	220	176
131	201	119	149	204	129	156	134	124
77	59	42	75	57	102	98	82	270

(3) - 1 産業別・規模別・安定所別一般求人数 (中学、高校、大学等新規学卒及びパートタイム除く)

〔全数〕

産業・規模		年度・月	6年度	新潟	長岡	上越	三条
A, B 農, 林, 漁業		(01~04)	898	39	66	93	48
C 鉱業, 採石業, 砂利採取業		(05)	386	8	110	64	3
D 建設業		(06~08)	29,931	9,082	3,763	3,401	1,582
06 総合工事業			17,226	5,495	1,908	1,901	836
E 製造業		(09~32)	22,140	3,215	3,671	2,163	2,750
09 食料品製造業			4,658	804	922	332	218
10 飲料・たばこ・飼料製造業			224	4	31	22	1
11 繊維工業			1,143	15	182	80	174
12 木材・木製品製造業			215	18	18	17	26
13 家具・装備品製造業			237	36	94	8	21
14 パルプ・紙・紙加工品製造業			458	147	111	36	7
15 印刷・同関連業			417	69	122		90
16 化学工業			467	201	27	50	
17 石油製品・石炭製品製造業			24	2	12	8	
18 プラスチック製品製造業			820	97	39	66	304
19 ゴム製品製造業			72	28	4		
21 窯業・土石製品製造業			610	48	76	44	19
22 鉄鋼業			652	34	173	127	92
23 非鉄金属製造業			268	24	31	80	
24 金属製品製造業			3,791	444	356	249	941
25 はん用機械器具製造業			1,751	337	253	225	168
26 生産用機械器具製造業			1,422	139	487	78	110
27 業務用機械器具製造業			453	5	220	5	148
28 電子部品・デバイス・電子回路製造業			1,277	1	88	548	66
29 電気機械器具製造業			1,260	148	232	117	99
30 情報通信機械器具製造業			263	77	13	33	11
28, 30 ハードウェア製造業			1,540	78	101	581	77
31 輸送用機械器具製造業			1,335	457	129	30	163
20, 32 その他の製造業			323	80	51	8	92
F 電気・ガス・熱供給・水道業		(33~36)	190	5	84	8	7
G 情報通信業		(37~41)	2,027	1,118	432	89	53
H 運輸業, 郵便業		(42~49)	9,066	3,262	1,267	847	712
I 卸売業・小売業		(50~61)	20,520	6,258	2,541	1,124	1,284
50~55 卸売業			5,265	2,038	749	589	800
56~61 小売業			15,255	4,220	1,792	535	484
56 各種商品小売業			4,814	268	178	5	39
J 金融・保険業		(62~67)	641	352	30	24	38
K 不動産業, 物品賃貸業		(68~70)	1,258	632	155	89	24
L 学術研究, 専門・技術サービス業		(71~74)	4,686	3,203	300	261	126
M 宿泊業, 飲食サービス業		(75~77)	6,550	2,679	384	643	764
75 宿泊業			2,131	151	149	382	45
76 飲食業			3,395	1,569	228	259	717
N 生活関連サービス業, 娯楽業		(78~80)	3,709	1,045	778	428	182
O 教育, 学習支援業		(81, 82)	1,188	458	243	133	58
P 医療, 福祉		(83~85)	21,901	8,782	2,569	1,928	1,680
83 医療業			7,238	2,605	860	479	765
84 保健衛生			563	503		4	10
85 社会保険・社会福祉・介護事業			14,100	5,674	1,709	1,445	905
Q 複合サービス事業		(86, 87)	1,006	98	124	143	25
R サービス業		(88~96)	14,918	7,042	2,326	1,210	527
88 廃棄物処理業			1,154	361	141	96	46
89 自動車整備業			1,933	470	425	147	232
90 機械等修理業			453	56	51	29	9
91 職業紹介・労働者派遣業			2,946	1,718	695	219	29
92 その他の事業サービス業			7,909	4,154	985	694	205
93~96 その他のサービス業			523	283	29	25	6
S, T 公務・その他		(97, 98, 99)	2,878	1,949	84	215	154
合 計			143,893	49,227	18,927	12,863	10,017
事業 所 規 模	4人以下		19,432	8,964	2,354	1,286	804
	5~29人		69,595	22,233	8,736	6,178	5,410
	30~99人		36,354	11,664	5,251	3,693	2,361
	100~299人		12,121	3,402	1,649	1,097	1,140
	300~499人		2,681	844	513	79	300
	500~999人		2,004	980	290	161	2
1,000人以上			1,706	1,140	134	369	

柏崎	新発田	新津	十日町	糸魚川	巻	南魚沼	佐渡	村上
44	231	36	85	22	70	46	51	67
31	26	6	49	8	6	1	56	18
1,775	2,683	1,081	970	911	1,083	2,097	513	990
719	1,722	633	500	489	594	1,412	355	662
841	2,640	970	522	556	2,971	1,042	95	704
66	1,084	179	129	9	280	493	16	126
2	63	1	7		36	38	14	5
7	148	355	55	45		51		31
46	55		7	6	6			16
	26	16	1		8	1		26
19	41	17			73	7		
2	22	30	39		22	19		2
	118	2		66	3			
				2				
25	81	15			177	16		
			37	2	1			
86	101	27	29	69	6	51	11	43
18	12	46			143		3	4
7	71	1	19	10	7	18		
94	169	118	7	39	1,288	62	12	12
190	84	38	16	13	253	68		106
99	86	23	14	12	216	114		44
5	9	1		12	26	15	7	
11	128	6	44	190	129	26	19	21
66	176	45	8	30	233	32	3	71
	58		30	8	15	8	10	
11	186	6	74	198	144	34	29	21
98	101	48	44	13	43	18		191
	7	2	36	30	6	5		6
18	6		3	9	2		11	37
51	16	1	111	36	21	69	28	2
225	588	986	100	192	438	248	58	143
320	544	5,166	184	143	1,239	1,280	217	220
110	102	159	58	53	319	140	55	93
210	442	5,007	126	90	920	1,140	162	127
1	8	4,258	4			28	24	1
27	31	52	2	2	53	15	8	7
33	27	4	1	5	18	240	25	5
62	157	82	23	31	130	246	18	47
98	174	79	66	72	131	1,046	187	227
63	63	2	48	47	74	909	114	84
35	111	77	18	25	57	83	73	143
131	294	247	78	22	66	362	36	40
22	44	23	14	21	66	61	5	40
606	1,677	1,319	333	203	1,128	805	357	514
246	527	629	53	53	329	364	81	247
1	38	7						
359	1,112	683	280	150	799	441	276	267
40	75	26	140	8	130	132	52	13
521	689	338	208	155	630	835	171	266
59	61	68	19	28	61	131	20	63
69	88	105	59	41	152	91	15	39
32	25	19	1	51	140	30	10	
6	7	18	4		186	46	18	
334	492	107	102	32	80	489	74	161
21	16	21	23	3	11	48	34	3
22	42	25	100	29	22	70	17	149
4,867	9,944	10,441	2,989	2,425	8,204	8,595	1,905	3,489
440	787	1,733	325	249	901	962	223	404
2,648	4,370	5,673	1,809	1,095	4,081	4,645	1,099	1,618
1,268	3,142	2,195	636	674	2,327	1,685	501	957
293	1,312	563	131	373	678	1,094	47	342
133	267	135	24	15	138	139		94
79	66	132	64	16	39	69	35	71
6		10		3	40	1		3

(3)-2 産業別・規模別・安定所別一般求人数(中学、高校、大学等新規学卒及びパートタイム除く)

〔常用〕

産業・規模		年度・月	6年度	新潟	長岡	上越	三条
A, B 農, 林, 漁業		(01～04)	842	37	66	84	46
C 鉱業, 採石業, 砂利採取業		(05)	385	8	110	64	3
D 建設業		(06～08)	29,773	9,031	3,732	3,377	1,581
06 総合工事業			17,106	5,469	1,877	1,879	836
E 製造業		(09～32)	21,498	3,096	3,611	2,078	2,683
09 食料品製造業			4,344	766	866	330	174
10 飲料・たばこ・飼料製造業			223	4	31	22	1
11 繊維工業			1,142	15	182	80	173
12 木材・木製品製造業			215	18	18	17	26
13 家具・装備品製造業			237	36	94	8	21
14 パルプ・紙・紙加工品製造業			458	147	111	36	7
15 印刷・同関連業			407	59	122		90
16 化学工業			456	193	27	47	
17 石油製品・石炭製品製造業			24	2	12	8	
18 プラスチック製品製造業			800	97	39	63	287
19 ゴム製品製造業			72	28	4		
21 窯業・土石製品製造業			603	47	72	44	19
22 鉄鋼業			649	31	173	127	92
23 非鉄金属製造業			267	24	31	80	
24 金属製品製造業			3,684	387	356	209	937
25 はん用機械器具製造業			1,745	337	253	225	168
26 生産用機械器具製造業			1,401	139	487	59	110
27 業務用機械器具製造業			451	5	220	5	148
28 電子部品・デバイス・電子回路製造業			1,181	1	88	530	66
29 電気機械器具製造業			1,232	148	232	117	99
30 情報通信機械器具製造業			253	77	13	33	11
28,30 ハードウェア製造業			1,434	78	101	563	77
31 輸送用機械器具製造業			1,332	455	129	30	163
20,32 その他の製造業			322	80	51	8	91
F 電気・ガス・熱供給・水道業		(33～36)	189	5	83	8	7
G 情報通信業		(37～41)	2,009	1,112	432	82	53
H 運輸業, 郵便業		(42～49)	8,723	3,169	1,237	844	683
I 卸売業・小売業		(50～61)	20,345	6,172	2,522	1,116	1,277
50～55 卸売業			5,189	1,998	740	588	793
56～61 小売業			15,156	4,174	1,782	528	484
56 各種商品小売業			4,809	265	178	5	39
J 金融・保険業		(62～67)	631	342	30	24	38
K 不動産業, 物品賃貸業		(68～70)	1,167	626	155	88	24
L 学術研究, 専門・技術サービス業		(71～74)	4,556	3,088	294	259	120
M 宿泊業, 飲食サービス業		(75～77)	6,016	2,563	383	567	764
75 宿泊業			1,716	150	149	306	45
76 飲食業			3,391	1,569	227	259	717
N 生活関連サービス業, 娯楽業		(78～80)	3,411	1,035	772	410	182
O 教育, 学習支援業		(81, 82)	1,168	449	242	131	56
P 医療, 福祉		(83～85)	21,329	8,452	2,533	1,871	1,658
83 医療業			7,089	2,494	848	472	764
84 保健衛生			515	468		4	2
85 社会保険・社会福祉・介護事業			13,725	5,490	1,685	1,395	892
Q 複合サービス事業		(86, 87)	880	95	116	142	22
R サービス業		(88～96)	12,895	6,022	1,919	1,032	510
88 廃棄物処理業			1,148	361	141	95	46
89 自動車整備業			1,925	465	425	147	232
90 機械等修理業			390	56	51	29	9
91 職業紹介・労働者派遣業			1,494	999	319	56	27
92 その他の事業サービス業			7,434	3,868	954	680	190
93～96 その他のサービス業			504	273	29	25	6
S, T 公務・その他		(97, 98, 99)	2,641	1,830	70	194	149
合 計			138,458	47,132	18,307	12,371	9,856
事業 所 規 模	4人以下		18,309	8,399	2,128	1,252	793
	5～29人		67,989	21,619	8,573	6,015	5,390
	30～99人		34,951	11,184	5,108	3,443	2,303
	100～299人		11,280	3,185	1,587	1,055	1,115
	300～499人		2,423	774	512	79	253
	500～999人		1,818	847	265	159	2
	1,000人以上		1,688	1,124	134	368	

柏崎	新発田	新津	十日町	糸魚川	巻	南魚沼	佐渡	村上
44	220	33	64	22	70	43	51	62
31	26	6	49	7	6	1	56	18
1,770	2,680	1,076	965	906	1,083	2,084	501	987
714	1,720	628	495	489	594	1,401	343	661
822	2,563	914	506	488	2,962	1,029	85	661
66	1,008	131	124	9	280	486	16	88
2	63	1	7		35	38	14	5
7	148	355	55	45		51		31
46	55		7	6	6			16
	26	16	1		8	1		26
19	41	17			73	7		
2	22	30	39		22	19		2
	118	2		66	3			
				2				
25	81	15			177	16		
			37	2	1			
86	101	27	28	69	6	51	11	42
18	12	46			143		3	4
7	71		19	10	7	18		
94	169	118	7	39	1,282	62	12	12
190	84	38	16	13	253	62		106
99	86	23	14	12	214	114		44
3	9	1		12	26	15	7	
11	128	6	34	122	129	26	19	21
49	176	38	8	30	233	32	3	67
	58		30	8	15	8		
11	186	6	64	130	144	34	19	21
98	100	48	44	13	43	18		191
	7	2	36	30	6	5		6
18	6		3	9	2		11	37
51	16	1	107	36	20	69	28	2
225	566	831	100	192	430	246	58	142
318	527	5,158	182	139	1,237	1,262	215	220
110	98	158	58	53	317	128	55	93
208	429	5,000	124	86	920	1,134	160	127
1	8	4,258	4			28	22	1
27	31	52	2	2	53	15	8	7
33	27	4	1	5	18	156	25	5
62	157	82	23	31	129	246	18	47
98	172	79	60	72	131	713	187	227
63	61	2	42	47	74	579	114	84
35	111	77	18	25	57	80	73	143
129	256	240	78	20	66	147	36	40
22	42	23	14	21	65	58	5	40
605	1,640	1,294	330	199	1,112	798	332	505
246	520	623	52	53	329	360	81	247
1	36	4						
358	1,084	667	278	146	783	438	251	258
40	45	24	126	8	125	73	51	13
515	641	306	198	154	396	778	168	256
59	59	66	18	28	61	131	20	63
69	88	105	56	41	152	91	15	39
32	25	19	1	51	77	30	10	
6	4	18	4		17	26	18	
328	452	77	96	32	80	452	74	151
21	13	21	23	2	9	48	31	3
16	32	20	99	25	17	59	14	116
4,826	9,647	10,143	2,907	2,336	7,922	7,777	1,849	3,385
440	758	1,729	316	249	717	937	220	371
2,632	4,290	5,619	1,756	1,084	4,040	4,295	1,070	1,606
1,251	3,040	2,052	618	623	2,317	1,595	479	938
285	1,304	466	130	349	677	741	45	341
133	192	135	23	15	92	139		76
79	63	132	64	13	39	69	35	51
6		10		3	40	1		2

5 求人充足状況

(1) 一般新規求人充足数（中学、高校、大学等新規学卒及びパートタイム除く）

年度、月 安定所 項目	一般求人充足数			一般求人充足率（対新規求人）			他県から の充足数	県内管外 からの 充足数
	一 般	常 用	臨時・季節	一 般	常 用	臨時・季節		
令和4年度	18,321	17,663	658	12.1	12.3	9.1	739	5,228
同上月平均	1,527	1,472	55	*	*	*	62	436
令和5年度	17,701	17,145	556	11.7	11.8	8.3	753	4,929
同上月平均	1,475	1,429	46	*	*	*	63	411
令和6年度	15,738	15,265	473	10.9	11.0	8.7	646	4,328
同上月平均	1,312	1,272	39	*	*	*	54	361
令和6年4月	1,577	1,541	36	13.1	13.2	10.7	65	436
5月	1,461	1,424	37	12.5	12.5	10.8	57	444
6月	1,278	1,240	38	10.2	10.4	6.7	51	346
7月	1,390	1,349	41	11.5	11.6	8.8	51	413
8月	1,194	1,152	42	10.1	10.1	10.1	52	319
9月	1,271	1,226	45	10.6	10.6	10.0	51	358
10月	1,346	1,314	32	10.5	10.9	4.5	64	382
11月	1,240	1,201	39	10.9	11.0	8.3	54	319
12月	1,197	1,150	47	10.0	10.0	10.3	48	341
令和7年1月	1,016	977	39	8.4	8.5	7.1	46	263
2月	1,231	1,196	35	10.7	10.7	10.4	48	311
3月	1,537	1,495	42	12.7	12.7	13.0	59	396
新潟	4,511	4,316	195	9.2	9.2	9.3	261	1,651
長岡	2,216	2,176	40	11.7	11.9	6.5	59	535
上越	1,505	1,465	40	11.7	11.8	8.1	45	129
三条	1,246	1,227	19	12.4	12.4	11.8	46	467
柏崎	578	568	10	11.9	11.8	24.4	13	91
新発田	1,328	1,286	42	13.4	13.3	14.1	47	426
新津	832	799	33	8.0	7.9	11.1	87	295
十日町	471	462	9	15.8	15.9	11.0	11	61
糸魚川	300	290	10	12.4	12.4	11.2	3	24
巻	1,110	1,094	16	13.5	13.8	5.7	20	464
南魚沼	813	776	37	9.5	10.0	4.5	34	114
佐渡	346	336	10	18.2	18.2	17.9	5	16
村上	482	470	12	13.8	13.9	11.5	15	55

(2)-1 産業別・規模別一般充足数（中学、高校、大学等新規学卒及びパートタイム除く）

〔全数〕

産業・規模		令和5年度		令和6年度		5年4月	5月
		充足率		充足率			
A, B 農, 林, 漁業 (01～04)		249	28.1	223	24.8	24	24
C 鉱業, 採石業, 砂利採取業 (05)		52	14.9	47	12.2	3	4
D 建設業 (06～08)		1,918	6.3	1,776	5.9	246	166
06 総合工事業		1,037	5.9	992	5.8	145	92
E 製造業 (09～32)		4,779	20.1	4,229	19.1	390	388
09 食料品製造業		1,038	21.4	972	20.9	106	88
10 飲料・たばこ・飼料製造業		78	32.1	65	29.0	6	9
11 繊維工業		257	19.8	248	21.7	25	23
12 木材・木製品製造業		63	25.5	48	22.3	1	5
13 家具・装備品製造業		56	22.3	43	18.1	6	3
14 パルプ・紙・紙加工品製造業		112	25.4	115	25.1	13	13
15 印刷・同関連業		134	31.2	113	27.1	12	7
16 化学工業		107	22.8	119	25.5	17	7
17 石油製品・石炭製品製造業		13	41.9	11	45.8	1	-
18 プラスチック製品製造業		154	21.3	185	22.6	8	18
19 ゴム製品製造業		32	24.6	18	25.0	-	3
21 窯業・土石製品製造業		118	18.3	116	19.0	10	16
22 鉄鋼業		136	18.6	117	17.9	8	11
23 非鉄金属製造業		54	19.2	42	15.7	8	3
24 金属製品製造業		831	19.9	723	19.1	62	63
25 はん用機械器具製造業		325	16.2	293	16.7	22	26
26 生産用機械器具製造業		269	17.5	208	14.6	15	13
27 業務用機械器具製造業		79	14.8	80	17.7	13	6
28 電子部品・デバイス・電子回路製造業		257	19.0	175	13.7	18	23
29 電気機械器具製造業		235	17.1	199	15.8	14	18
30 情報通信機械器具製造業		48	22.9	54	20.5	2	3
28, 30 ハードウェア製造業		305	19.5	229	14.9	20	26
31 輸送用機械器具製造業		303	21.9	224	16.8	16	23
20, 32 その他の製造業		80	17.5	61	18.9	7	7
F 電気・ガス・熱供給・水道業 (33～36)		30	19.2	29	15.3	2	1
G 情報通信業 (37～41)		155	6.3	98	4.8	11	9
H 運輸業, 郵便業 (42～49)		1,321	14.2	1,148	12.7	111	119
I 卸売業・小売業 (50～61)		2,115	10.1	1,823	8.9	200	162
50～55 卸売業		1,043	19.2	892	16.9	95	76
56～61 小売業		1,072	6.9	931	6.1	105	86
56 各種商品小売業		47	10.2	76	1.6	6	4
J 金融・保険業 (62～67)		88	10.9	57	8.9	4	8
K 不動産業, 物品賃貸業 (68～70)		167	9.7	145	11.5	13	6
L 学術研究, 専門・技術サービス業 (71～74)		450	9.7	335	7.1	23	39
M 宿泊業, 飲食サービス業 (75～77)		476	6.5	444	6.8	44	39
75 宿泊業		214	8.1	185	8.7	14	13
76 飲食業		225	5.8	198	5.8	25	20
N 生活関連サービス業, 娯楽業 (78～80)		398	8.6	324	8.7	47	32
O 教育, 学習支援業 (81, 82)		242	17.4	197	16.6	15	16
P 医療, 福祉 (83～85)		3,078	13.5	2,922	13.3	259	257
83 医療業		1,270	16.2	1,085	15.0	86	88
84 保健衛生		59	11.6	79	14.0	7	15
85 社会保険・社会福祉・介護事業		1,749	12.1	1,758	12.5	166	154
Q 複合サービス事業 (86, 87)		163	19.5	174	17.3	9	27
R サービス業 (88～96)		1,719	10.8	1,512	10.1	157	150
88 廃棄物処理業		296	26.5	289	25.0	32	24
89 自動車整備業		168	9.5	149	7.7	15	7
90 機械等修理業		58	9.1	55	12.1	7	7
91 職業紹介・労働者派遣業		229	6.4	149	5.1	19	18
92 その他の事業サービス業		793	9.7	679	8.6	70	77
93～96 その他のサービス業		175	29.4	191	36.5	14	17
S, T 公務・その他 (97, 98, 99)		301	10.3	255	8.9	19	14
合 計		17,701	11.7	15,738	10.9	1,577	1,461
事業所規模	4人以下	2,147	10.4	1,731	8.9	189	156
	5～29人	8,492	12.1	7,614	10.9	778	703
	30～99人	4,689	12.7	4,274	11.8	423	394
	100～299人	1,617	12.8	1,501	12.4	134	143
	300～499人	392	12.1	328	12.2	33	26
	500～999人	217	7.0	210	10.5	10	30
	1,000人以上	147	3.1	80	4.7	10	9

6月	7月	8月	9月	10月	11月	12月	6年1月	2月	3月
13	20	14	15	20	14	17	13	16	33
2	5	3	5	4	4	5	3	4	5
143	149	133	142	138	140	111	111	129	168
80	84	81	79	77	76	58	60	66	94
343	405	336	363	349	345	338	252	322	398
86	85	73	74	72	78	76	55	75	104
7	14	5	4	4	—	6	4	2	4
18	28	25	16	17	25	14	11	21	25
4	3	1	4	6	4	2	3	7	8
6	3	5	5	2	3	1	—	4	5
9	9	12	10	9	10	5	3	11	11
10	11	13	7	9	14	7	7	8	8
8	16	6	9	12	4	9	8	8	15
—	2	—	3	1	2	1	—	1	—
20	23	17	15	21	15	11	11	7	19
4	4	1	2	—	2	—	—	2	—
10	8	10	8	7	7	13	7	6	14
8	9	9	6	8	16	11	10	8	13
2	4	2	3	1	6	2	2	5	4
64	67	60	74	74	50	62	43	46	58
19	31	24	34	22	30	24	16	22	23
15	18	17	24	16	22	18	11	15	24
6	7	7	6	12	2	3	4	6	8
10	17	12	10	12	14	19	14	18	8
10	16	18	29	15	16	18	11	18	16
2	4	4	4	5	5	5	5	5	10
12	21	16	14	17	19	24	19	23	18
18	17	10	14	21	14	27	20	24	20
7	9	5	2	3	6	4	7	3	1
2	2	6	—	—	4	3	—	4	5
10	7	10	13	10	7	4	5	8	4
103	99	83	83	106	105	91	80	84	84
152	151	142	138	188	140	142	115	144	149
65	69	66	67	94	66	67	62	78	87
87	82	76	71	94	74	75	53	66	62
5	8	3	5	7	5	7	7	5	14
9	5	3	6	6	4	2	3	4	3
15	18	8	7	14	15	13	11	11	14
27	31	20	29	32	26	25	24	21	38
33	44	39	34	25	40	37	38	31	40
15	19	12	16	7	19	16	23	11	20
14	18	19	14	14	15	15	10	17	17
28	25	27	21	26	14	25	17	22	40
11	9	15	12	13	12	20	14	17	43
217	260	214	236	245	224	248	212	229	321
85	113	78	88	92	91	93	84	80	107
5	5	4	7	6	6	8	2	4	10
127	142	132	141	147	127	147	126	145	204
15	22	18	13	12	9	8	13	11	17
131	123	110	137	145	127	93	91	105	143
29	16	18	25	30	34	15	16	21	29
9	13	10	17	20	13	11	11	6	17
9	8	1	—	4	5	2	5	3	4
15	10	14	16	8	10	11	14	8	6
54	63	50	70	68	51	42	39	43	52
15	13	17	9	15	14	12	6	24	35
24	15	13	17	13	10	15	14	69	32
1, 278	1, 390	1, 194	1, 271	1, 346	1, 240	1, 197	1, 016	1, 231	1, 537
143	172	149	126	144	132	118	108	133	161
626	652	566	646	682	571	570	491	564	765
357	380	328	338	343	350	332	283	358	388
99	136	109	117	123	132	127	101	117	163
30	28	27	20	33	29	27	18	29	28
16	16	10	21	13	22	18	13	18	23
7	6	5	3	8	4	5	2	12	9

(2)-2 産業別・規模別一般充足数（中学、高校、大学等新規学卒及びパートタイム除く）

〔常用〕

産業・規模		令和5年度		令和6年度		5年4月	5月
		充足率		充足率			
A, B 農, 林, 漁業 (01～04)		242	28.3	217	25.8	23	22
C 鉱業, 採石業, 砂利採取業 (05)		52	14.9	47	12.2	3	4
D 建設業 (06～08)		1,904	6.3	1,764	5.9	245	164
06 総合工事業		1,028	5.9	982	5.7	145	90
E 製造業 (09～32)		4,676	20.3	4,141	19.3	384	378
09 食料品製造業		977	22.0	929	21.4	102	83
10 飲料・たばこ・飼料製造業		75	32.2	65	29.1	6	9
11 繊維工業		257	19.8	247	21.6	25	23
12 木材・木製品製造業		62	25.4	48	22.3	1	5
13 家具・装備品製造業		56	22.3	43	18.1	6	3
14 パルプ・紙・紙加工品製造業		112	25.4	115	25.1	13	13
15 印刷・同関連業		132	31.1	109	26.8	12	7
16 化学工業		101	21.9	114	25.0	16	7
17 石油製品・石炭製品製造業		13	41.9	11	45.8	1	－
18 プラスチック製品製造業		153	21.8	182	22.8	7	18
19 ゴム製品製造業		32	24.6	18	25.0	－	3
21 窯業・土石製品製造業		118	18.3	113	18.7	10	15
22 鉄鋼業		136	18.6	117	18.0	8	11
23 非鉄金属製造業		53	19.1	41	15.4	8	3
24 金属製品製造業		825	20.1	721	19.6	62	62
25 はん用機械器具製造業		322	16.1	292	16.7	22	26
26 生産用機械器具製造業		265	18.3	207	14.8	15	13
27 業務用機械器具製造業		79	14.8	80	17.7	13	6
28 電子部品・デバイス・電子回路製造業		255	20.1	167	14.1	18	22
29 電気機械器具製造業		226	16.8	190	15.4	14	17
30 情報通信機械器具製造業		48	22.9	50	19.8	2	3
28, 30 ハードウェア製造業		303	20.5	217	15.1	20	25
31 輸送用機械器具製造業		303	21.9	222	16.7	16	23
20, 32 その他の製造業		76	17.0	60	18.6	7	6
F 電気・ガス・熱供給・水道業 (33～36)		28	18.2	29	15.3	2	1
G 情報通信業 (37～41)		135	6.2	95	4.7	10	9
H 運輸業, 郵便業 (42～49)		1,274	14.1	1,104	12.7	110	117
I 卸売業・小売業 (50～61)		2,085	10.0	1,793	8.8	198	162
50～55 卸売業		1,029	19.3	877	16.9	94	76
56～61 小売業		1,056	6.8	916	6.0	104	86
56 各種商品小売業		47	10.3	75	1.6	6	4
J 金融・保険業 (62～67)		86	11.0	55	8.7	4	8
K 不動産業, 物品賃貸業 (68～70)		165	11.2	139	11.9	13	6
L 学術研究, 専門・技術サービス業 (71～74)		432	9.6	329	7.2	22	39
M 宿泊業, 飲食サービス業 (75～77)		442	6.9	419	7.0	44	37
75 宿泊業		194	10.4	169	9.8	14	13
76 飲食業		222	5.8	198	5.8	25	20
N 生活関連サービス業, 娯楽業 (78～80)		385	9.1	309	9.1	47	32
O 教育, 学習支援業 (81, 82)		229	17.3	190	16.3	14	14
P 医療, 福祉 (83～85)		3,020	13.6	2,856	13.4	252	255
83 医療業		1,246	16.2	1,070	15.1	85	88
84 保健衛生		57	12.0	76	14.8	7	15
85 社会保険・社会福祉・介護事業		1,717	12.3	1,710	12.5	160	152
Q 複合サービス事業 (86, 87)		152	19.8	161	18.3	9	27
R サービス業 (88～96)		1,588	11.6	1,400	10.9	145	135
88 廃棄物処理業		292	26.5	286	24.9	32	24
89 自動車整備業		167	9.5	147	7.6	15	7
90 機械等修理業		53	10.1	51	13.1	7	7
91 職業紹介・労働者派遣業		170	8.3	108	7.2	16	9
92 その他の事業サービス業		747	9.7	624	8.4	61	72
93～96 その他のサービス業		159	28.4	184	36.5	14	16
S, T 公務・その他 (97, 98, 99)		250	9.4	217	8.2	16	14
合 計		17,145	11.8	15,265	11.0	1,541	1,424
事業所規模	4人以下	2,076	10.7	1,673	9.1	185	153
	5～29人	8,301	12.2	7,450	11.0	767	693
	30～99人	4,533	12.8	4,145	11.9	413	383
	100～299人	1,537	13.6	1,421	12.6	127	139
	300～499人	358	12.3	307	12.7	30	22
	500～999人	195	6.6	193	10.6	9	25
	1,000人以上	145	3.1	76	4.5	10	9

6月	7月	8月	9月	10月	11月	12月	6年1月	2月	3月
13	20	13	15	18	14	17	13	16	33
2	5	3	5	4	4	5	3	4	5
140	149	133	140	138	139	110	111	129	166
77	84	81	77	77	76	57	60	66	92
337	399	329	353	343	334	329	249	314	392
83	83	72	69	69	70	71	53	72	102
7	14	5	4	4	—	6	4	2	4
18	28	25	16	17	25	14	11	21	24
4	3	1	4	6	4	2	3	7	8
6	3	5	5	2	3	1	—	4	5
9	9	12	10	9	10	5	3	11	11
9	11	11	6	9	14	7	7	8	8
8	16	5	9	12	4	9	8	7	13
—	2	—	3	1	2	1	—	1	—
20	21	17	15	21	15	11	11	7	19
4	4	1	2	—	2	—	—	2	—
10	8	10	8	7	7	12	7	6	13
8	9	9	6	8	16	11	10	8	13
2	4	2	3	1	6	1	2	5	4
64	67	60	74	73	50	62	43	46	58
19	31	24	34	22	30	24	16	21	23
15	18	17	24	16	22	18	11	14	24
6	7	7	6	12	2	3	4	6	8
10	16	10	10	12	13	17	13	18	8
9	15	17	29	14	14	18	11	16	16
2	4	4	1	4	5	5	5	5	10
12	20	14	11	16	18	22	18	23	18
17	17	10	13	21	14	27	20	24	20
7	9	5	2	3	6	4	7	3	1
2	2	6	—	—	4	3	—	4	5
9	7	10	13	9	7	4	5	8	4
99	92	73	76	105	102	88	79	81	82
151	149	138	134	183	138	140	110	143	147
64	67	64	67	92	64	67	58	77	87
87	82	74	67	91	74	73	52	66	60
5	8	3	5	7	5	6	7	5	14
8	5	3	5	6	4	2	3	4	3
15	18	8	7	14	14	12	8	11	13
27	30	19	28	31	26	25	23	21	38
32	42	37	34	24	33	32	36	30	38
15	19	12	16	6	13	11	22	10	18
14	18	19	14	14	15	15	10	17	17
26	24	27	20	25	12	20	16	21	39
10	9	15	12	13	11	19	13	17	43
211	258	212	232	242	223	244	204	215	308
85	113	77	84	91	91	91	80	80	105
4	5	4	7	6	5	7	2	4	10
122	140	131	141	145	127	146	122	131	193
14	21	15	8	11	9	8	12	11	16
124	106	101	130	136	119	83	83	102	136
29	15	18	24	30	34	15	15	21	29
9	13	10	17	19	13	10	11	6	17
8	6	1	—	3	5	2	5	3	4
13	7	9	12	4	6	8	12	8	4
50	53	46	68	65	47	36	37	40	49
15	12	17	9	15	14	12	3	24	33
20	13	10	14	12	8	9	9	65	27
1, 240	1, 349	1, 152	1, 226	1, 314	1, 201	1, 150	977	1, 196	1, 495
140	163	138	119	139	129	113	103	132	159
609	644	555	626	672	557	556	474	550	747
346	364	316	331	332	343	321	273	344	379
93	129	102	113	120	120	116	96	112	154
30	27	26	17	32	27	24	17	28	27
16	16	10	17	12	21	15	12	18	22
6	6	5	3	7	4	5	2	12	7

(3) - 1 産業別・規模別・安定所別一般充足数（中学、高校、大学等新規学卒及びパートタイム除く）

〔全数〕

産業・規模		年度・月	6年度	新潟	長岡	上越	三条
A, B 農, 林, 漁業		(01～04)	223	11	20	19	18
C 鉱業, 採石業, 砂利採取業		(05)	47	3	17	4	1
D 建設業		(06～08)	1,776	437	233	209	101
06 総合工事業			992	192	118	120	63
E 製造業		(09～32)	4,229	531	715	406	517
09 食料品製造業			972	169	171	102	44
10 飲料・たばこ・飼料製造業			65	2	10	7	-
11 繊維工業			248	7	48	19	30
12 木材・木製品製造業			48	7	3	6	8
13 家具・装備品製造業			43	7	18	2	3
14 パルプ・紙・紙加工品製造業			115	22	25	13	7
15 印刷・同関連業			113	26	40	-	25
16 化学工業			119	43	5	26	-
17 石油製品・石炭製品製造業			11	2	4	4	-
18 プラスチック製品製造業			185	20	9	19	67
19 ゴム製品製造業			18	5	-	-	-
21 窯業・土石製品製造業			116	13	8	4	7
22 鉄鋼業			117	6	40	14	13
23 非鉄金属製造業			42	3	4	12	-
24 金属製品製造業			723	71	62	48	203
25 はん用機械器具製造業			293	25	37	43	39
26 生産用機械器具製造業			208	15	78	11	12
27 業務用機械器具製造業			80	-	48	-	13
28 電子部品・デバイス・電子回路製造業			175	-	15	61	14
29 電気機械器具製造業			199	12	41	2	19
30 情報通信機械器具製造業			54	12	4	6	-
28, 30 ハードウェア製造業			229	12	19	67	14
31 輸送用機械器具製造業			224	47	27	6	6
20, 32 その他の製造業			61	17	18	1	7
F 電気・ガス・熱供給・水道業		(33～36)	29	2	12	3	3
G 情報通信業		(37～41)	98	56	6	6	2
H 運輸業, 郵便業		(42～49)	1,148	383	138	120	88
I 卸売業・小売業		(50～61)	1,823	612	286	151	195
50～55 卸売業			892	344	138	64	134
56～61 小売業			931	268	148	87	61
56 各種商品小売業			76	15	11	5	5
J 金融・保険業		(62～67)	57	26	7	-	4
K 不動産業, 物品賃貸業		(68～70)	145	73	15	16	3
L 学術研究, 専門・技術サービス業		(71～74)	335	173	33	34	8
M 宿泊業, 飲食サービス業		(75～77)	444	140	42	54	33
75 宿泊業			185	18	16	36	2
76 飲食業			198	66	23	18	31
N 生活関連サービス業, 娯楽業		(78～80)	324	54	75	18	30
O 教育, 学習支援業		(81, 82)	197	66	40	27	10
P 医療, 福祉		(83～85)	2,922	1,154	352	256	178
83 医療業			1,085	451	137	84	80
84 保健衛生			79	63	-	1	1
85 社会保険・社会福祉・介護事業			1,758	640	215	171	97
Q 複合サービス事業		(86, 87)	174	27	15	23	2
R サービス業		(88～96)	1,512	630	188	129	41
88 廃棄物処理業			289	84	36	25	8
89 自動車整備業			149	29	18	18	14
90 機械等修理業			55	6	10	3	-
91 職業紹介・労働者派遣業			149	88	24	14	4
92 その他の事業サービス業			679	343	87	63	13
93～96 その他のサービス業			191	80	13	6	2
S, T 公務・その他		(97, 98, 99)	255	133	22	30	12
合 計			15,738	4,511	2,216	1,505	1,246
事業 所 規 模	4人以下		1,731	613	239	150	113
	5～29人		7,614	2,254	1,019	672	628
	30～99人		4,274	1,054	627	449	360
	100～299人		1,501	392	211	140	108
	300～499人		328	110	61	20	37
	500～999人		210	72	47	33	-
	1,000人以上		80	16	12	41	-

柏崎	新発田	新津	十日町	糸魚川	巻	南魚沼	佐渡	村上
11	36	10	23	9	20	11	18	17
2	4	1	2	5	1	1	6	-
108	151	102	65	57	71	113	61	68
60	94	72	35	34	36	78	39	51
167	485	214	149	80	582	199	27	157
13	206	49	53	1	57	76	3	28
2	13	1	7	-	4	11	5	3
-	21	74	12	12	-	14	-	11
2	12	-	2	2	1	-	-	5
-	3	3	1	-	1	-	-	5
3	9	11	-	-	21	4	-	-
-	1	7	6	-	6	1	-	1
-	37	-	-	8	-	-	-	-
-	-	-	-	1	-	-	-	-
16	11	6	-	-	35	2	-	-
-	-	-	9	3	1	-	-	-
20	26	5	2	15	1	3	2	10
4	3	8	-	-	29	-	-	-
5	6	1	5	-	2	4	-	-
10	22	21	2	3	268	11	2	-
45	9	6	4	2	47	30	-	6
19	8	2	5	2	34	9	-	13
-	2	1	-	1	8	4	3	-
3	21	2	9	14	19	6	5	6
12	34	8	2	5	35	13	3	13
-	12	-	9	1	2	4	4	-
3	33	2	18	15	21	10	9	6
13	27	9	15	5	9	6	-	54
-	2	-	6	5	2	1	-	2
-	-	-	-	-	-	-	5	4
1	2	-	13	4	1	3	3	1
19	99	123	10	32	66	32	11	27
42	113	122	25	19	92	86	42	38
19	36	18	10	6	69	27	12	15
23	77	104	15	13	23	59	30	23
-	-	32	-	-	-	3	5	-
1	2	1	1	3	10	2	-	-
5	2	1	1	-	2	22	4	1
7	20	10	9	3	16	8	7	7
9	27	12	9	12	11	58	21	16
4	9	-	8	7	7	47	15	16
5	18	12	1	5	4	9	6	-
17	50	11	15	7	5	25	9	8
8	5	7	6	1	8	11	3	5
85	222	153	68	39	143	113	77	82
28	78	61	11	9	51	45	22	28
1	13	-	-	-	-	-	-	-
56	131	92	57	30	92	68	55	54
8	16	3	34	1	19	20	4	2
86	84	58	37	20	60	102	40	37
25	17	25	6	2	15	21	12	13
5	14	12	5	2	9	16	2	5
-	8	5	1	5	14	3	-	-
3	1	2	-	-	7	5	1	-
37	36	7	11	8	10	33	14	17
16	8	7	14	3	5	24	11	2
2	10	4	4	8	3	7	8	12
578	1, 328	832	471	300	1, 110	813	346	482
48	99	86	43	40	110	94	45	51
290	606	408	294	119	500	409	195	220
177	366	265	106	86	393	195	84	112
41	216	58	25	47	89	105	13	56
13	30	6	2	2	10	6	-	31
8	11	4	1	6	3	4	9	12
1	-	5	-	-	5	-	-	-

(3) - 2 産業別・規模別・安定所別一般充足数（中学、高校、大学等新規学卒及びパートタイム除く）

〔常用〕

産業・規模		年度・月	6年度	新潟	長岡	上越	三条
A, B 農, 林, 漁業		(01～04)	217	10	20	19	18
C 鉱業, 採石業, 砂利採取業		(05)	47	3	17	4	1
D 建設業		(06～08)	1,764	433	233	206	101
06 総合工事業			982	190	118	117	63
E 製造業		(09～32)	4,141	513	701	399	512
09 食料品製造業			929	162	158	102	42
10 飲料・たばこ・飼料製造業			65	2	10	7	-
11 繊維工業			247	7	48	19	29
12 木材・木製品製造業			48	7	3	6	8
13 家具・装備品製造業			43	7	18	2	3
14 パルプ・紙・紙加工品製造業			115	22	25	13	7
15 印刷・同関連業			109	22	40	-	25
16 化学工業			114	39	5	25	-
17 石油製品・石炭製品製造業			11	2	4	4	-
18 プラスチック製品製造業			182	20	9	17	66
19 ゴム製品製造業			18	5	-	-	-
21 窯業・土石製品製造業			113	12	7	4	7
22 鉄鋼業			117	6	40	14	13
23 非鉄金属製造業			41	3	4	12	-
24 金属製品製造業			721	71	62	46	203
25 はん用機械器具製造業			292	25	37	43	39
26 生産用機械器具製造業			207	15	78	11	12
27 業務用機械器具製造業			80	-	48	-	13
28 電子部品・デバイス・電子回路製造業			167	-	15	59	14
29 電気機械器具製造業			190	12	41	2	19
30 情報通信機械器具製造業			50	12	4	6	-
28, 30 ハードウェア製造業			217	12	19	65	14
31 輸送用機械器具製造業			222	45	27	6	6
20, 32 その他の製造業			60	17	18	1	6
F 電気・ガス・熱供給・水道業		(33～36)	29	2	12	3	3
G 情報通信業		(37～41)	95	55	6	6	2
H 運輸業, 郵便業		(42～49)	1,104	373	134	120	78
I 卸売業・小売業		(50～61)	1,793	596	283	150	194
50～55 卸売業			877	336	136	64	133
56～61 小売業			916	260	147	86	61
56 各種商品小売業			75	15	11	5	5
J 金融・保険業		(62～67)	55	25	6	-	4
K 不動産業, 物品賃貸業		(68～70)	139	71	15	16	3
L 学術研究, 専門・技術サービス業		(71～74)	329	168	33	33	8
M 宿泊業, 飲食サービス業		(75～77)	419	131	42	48	33
75 宿泊業			169	18	16	30	2
76 飲食業			198	66	23	18	31
N 生活関連サービス業, 娯楽業		(78～80)	309	53	75	17	30
O 教育, 学習支援業		(81, 82)	190	62	40	26	10
P 医療, 福祉		(83～85)	2,856	1,120	349	251	175
83 医療業			1,070	440	135	84	80
84 保健衛生			76	61	-	1	-
85 社会保険・社会福祉・介護事業			1,710	619	214	166	95
Q 複合サービス事業		(86, 87)	161	25	14	23	2
R サービス業		(88～96)	1,400	567	177	118	41
88 廃棄物処理業			286	84	36	25	8
89 自動車整備業			147	27	18	18	14
90 機械等修理業			51	6	10	3	-
91 職業紹介・労働者派遣業			108	75	17	4	4
92 その他の事業サービス業			624	298	83	62	13
93～96 その他のサービス業			184	77	13	6	2
S, T 公務・その他		(97, 98, 99)	217	109	19	26	12
合 計			15,265	4,316	2,176	1,465	1,227
事業 所 規 模	4人以下		1,673	589	233	149	107
	5～29人		7,450	2,179	1,008	658	626
	30～99人		4,145	1,013	614	431	352
	100～299人		1,421	358	202	134	106
	300～499人		307	105	60	20	36
	500～999人		193	59	47	33	-
	1,000人以上		76	13	12	40	-

柏崎	新発田	新津	十日町	糸魚川	巻	南魚沼	佐渡	村上
11	35	9	22	9	20	11	18	15
2	4	1	2	5	1	1	6	-
105	150	102	64	57	71	113	61	68
57	93	72	34	34	36	78	39	51
161	475	207	148	74	581	196	23	151
13	196	46	52	1	57	74	3	23
2	13	1	7	-	4	11	5	3
-	21	74	12	12	-	14	-	11
2	12	-	2	2	1	-	-	5
-	3	3	1	-	1	-	-	5
3	9	11	-	-	21	4	-	-
-	1	7	6	-	6	1	-	1
-	37	-	-	8	-	-	-	-
-	-	-	-	1	-	-	-	-
16	11	6	-	-	35	2	-	-
-	-	-	9	3	1	-	-	-
20	26	5	2	15	1	3	2	9
4	3	8	-	-	29	-	-	-
5	6	-	5	-	2	4	-	-
10	22	21	2	3	268	11	2	-
45	9	6	4	2	47	29	-	6
19	8	2	5	2	33	9	-	13
-	2	1	-	1	8	4	3	-
3	21	2	9	8	19	6	5	6
6	34	5	2	5	35	13	3	13
-	12	-	9	1	2	4	-	-
3	33	2	18	9	21	10	5	6
13	27	9	15	5	9	6	-	54
-	2	-	6	5	2	1	-	2
-	-	-	-	-	-	-	5	4
1	2	-	11	4	1	3	3	1
19	97	107	10	32	66	31	11	26
42	110	121	25	18	92	83	41	38
19	35	18	10	6	69	24	12	15
23	75	103	15	12	23	59	29	23
-	-	32	-	-	-	3	4	-
1	2	1	1	3	10	2	-	-
5	2	1	1	-	2	18	4	1
7	20	10	9	3	16	8	7	7
9	27	12	7	12	11	50	21	16
4	9	-	6	7	7	39	15	16
5	18	12	1	5	4	9	6	-
16	45	9	15	7	5	20	9	8
8	4	7	6	1	7	11	3	5
85	214	152	67	37	140	111	74	81
28	77	61	10	9	51	45	22	28
1	13	-	-	-	-	-	-	-
56	124	91	57	28	89	66	52	53
8	9	3	33	1	19	18	4	2
86	82	54	37	19	50	96	38	35
25	16	23	6	2	15	21	12	13
5	14	12	5	2	9	16	2	5
-	8	5	1	5	10	3	-	-
3	1	2	-	-	1	-	1	-
37	36	5	11	8	10	32	14	15
16	7	7	14	2	5	24	9	2
2	8	3	4	8	2	4	8	12
568	1, 286	799	462	290	1, 094	776	336	470
48	92	84	43	40	102	91	44	51
287	592	402	289	116	499	390	189	215
172	356	250	105	85	389	187	81	110
39	215	48	23	41	88	98	13	56
13	20	6	1	2	8	6	-	30
8	11	4	1	6	3	4	9	8
1	-	5	-	-	5	-	-	-

6 新規常用求職者の実態（令和6年度合計）

（１）男 女 計

年 齢		1 9 歳以下	2 0 歳 ～ 2 4 歳	2 5 歳 ～ 2 9 歳	3 0 歳 ～ 3 4 歳	3 5 歳 ～ 3 9 歳	4 0 歳 ～ 4 4 歳
項 目							
新 規 求 職 者 数		52,449 (14,434)	548 (33)	5,038 (1,292)	6,277 (2,006)	5,596 (1,561)	5,425 (1,467)
就 業 ・ 不 就 業 の 状 態	1. 在 職 者	20,195	120	1,647	2,352	2,432	2,515
	（１）雇用者	(19,913)	120	1,637	2,334	2,402	2,479
	（２）その他	282	-	10	18	30	36
	2. 離 職 者	28,868	160	2,507	3,507	2,869	2,678
	（１）前職雇用者	28,380	160	2,489	3,466	2,828	2,631
	イ. 定年到達者	932	-	-	1	1	-
		(417)	(-)	(-)	(-)	(1)	(-)
	ロ. 事業主都合離職者	6,706	11	259	442	509	531
		(3,313)	(1)	(134)	(272)	(281)	(313)
	ハ. 自己都合離職者	20,682	149	2,227	3,008	2,311	2,097
		(10,369)	(28)	(1,124)	(1,683)	(1,248)	(1,120)
	ニ. 不明	60	-	3	15	7	3
		(23)	(-)	(2)	(7)	(2)	(2)
	（２）前職自営, その他	488	-	18	41	41	47
配 偶 関 係	3. 無 業 者	3,386	268	884	418	295	232
	（１）家事, 育児等従事者	410	3	26	55	74	61
	（２）その他	2,976	265	858	363	221	171
	4. 配 偶 者 あ り	21,807	6	253	1,314	1,948	2,399
		(5,678)	(-)	(61)	(403)	(477)	(576)
	（１）扶養家族あり	7,461	1	49	230	520	773
		(1,825)	(-)	(7)	(71)	(129)	(180)
	（２）扶養家族なし	14,346	5	204	1,084	1,428	1,626
		(3,853)	(-)	(54)	(332)	(348)	(396)
	5. 配 偶 者 な し	29,712	501	4,566	4,866	3,578	2,966
県 管 内 外 関 係		(8,494)	(33)	(1,197)	(1,573)	(1,053)	(876)
	（１）扶養家族あり	3,037	1	41	133	220	380
		(799)	(-)	(10)	(18)	(43)	(89)
	（２）扶養家族なし	26,675	500	4,525	4,733	3,358	2,586
		(7,695)	(33)	(1,187)	(1,555)	(1,010)	(787)
	6. 県 内 の 求 職 者	52,245	542	5,004	6,246	5,579	5,411
	（１）管内の求職者	48,825	493	4,590	5,785	5,182	5,058
	（２）管外からの求職者	3,420	49	414	461	397	353
	7. 県 外 か ら の 求 職 者	204	6	34	31	17	14

（注）（ ）内は雇用保険受給者

※「就業・不就業の状態」の在職者内訳及び雇用保険受給者について、令和2年1月にシステム改修が行われ集計区分が削除されたため未掲載

※県管内外関係の数値についてはオンラインによる求職登録者数含まず。

4 5 歳 ～ 4 9 歳	5 0 歳 ～ 5 4 歳	5 5 歳 ～ 5 9 歳	6 0 歳 ～ 6 4 歳	6 5 歳以上	計	4 5 歳以下	4 5 歳以上	うち 5 5 歳以上
5, 298 (1, 396)	5, 867 (1, 583)	5, 698 (1, 646)	5, 004 (1, 520)	4, 442 (1, 694)	3, 256 (236)	75, 333 (28, 868)	26, 309 (7, 839)	15, 144 (4, 860)
2, 411 2, 367 44 2, 670 2, 622 2 (-) 625 (335) 1, 991 (1, 039) 4 (-) 48 217 48 169	2, 607 2, 581 26 3, 004 2, 934 - (-) 764 (431) 2, 163 (1, 112) 7 (-) 70 256 58 198	2, 324 2, 283 41 3, 117 3, 049 2 (1) 810 (452) 2, 228 (1, 159) 9 (3) 68 257 40 217	1, 821 1, 797 24 2, 908 2, 844 24 (17) 868 (520) 1, 944 (936) 8 (6) 64 275 29 246	1, 363 1, 335 28 2, 928 2, 883 551 (374) 923 (530) 1, 407 (757) 2 (-) 45 151 7 144	603 578 25 2, 520 2, 474 351 (24) 964 (44) 1, 157 (163) 2 (1) 46 133 9 124	29, 261 (※) (※) 40, 589 39, 954 934 (※) 8, 458 (※) 30, 474 (※) 88 (※) 635 5, 483 629 4, 854	10, 526 (※) (※) 14, 627 14, 332 579 (※) 3, 990 (※) 9, 733 (※) 30 (※) 295 1, 156 182 974	5, 508 (※) (※) 8, 953 8, 776 577 (※) 2, 601 (※) 5, 579 (※) 19 (※) 177 683 76 607
2, 600 (646) 867 (219) 1, 733 (427) 2, 627 (725) 490 (116) 2, 137 (609)	3, 026 (773) 943 (235) 2, 083 (538) 2, 779 (792) 540 (140) 2, 239 (652)	2, 803 (783) 865 (231) 1, 938 (552) 2, 799 (829) 474 (133) 2, 325 (696)	2, 523 (783) 912 (271) 1, 611 (512) 2, 398 (705) 369 (114) 2, 029 (591)	2, 646 (987) 1, 163 (404) 1, 483 (583) 1, 729 (670) 288 (130) 1, 441 (540)	2, 289 (189) 1, 138 (78) 1, 151 (111) 903 (41) 101 (6) 802 (35)	27, 727 (7, 195) 9, 034 (2, 212) 18, 693 (4, 983) 46, 189 (13, 226) 3, 812 (959) 42, 377 (12, 267)	13, 598 (3, 972) 4, 750 (1, 360) 8, 848 (2, 612) 12, 332 (3, 721) 2, 161 (633) 10, 171 (3, 088)	7, 972 (2, 553) 2, 940 (906) 5, 032 (1, 647) 6, 926 (2, 204) 1, 131 (377) 5, 795 (1, 827)
5, 277 4, 926 351 21	5, 858 5, 456 402 9	5, 670 5, 303 367 28	4, 984 4, 695 289 20	4, 431 4, 222 209 11	3, 243 3, 115 128 13	75, 027 69, 933 5, 094 306	26, 220 24, 602 1, 618 89	15, 085 14, 220 865 59

(2) 男 子

年 齢		1 9 歳以下	2 0 歳 ～ 2 4 歳	2 5 歳 ～ 2 9 歳	3 0 歳 ～ 3 4 歳	3 5 歳 ～ 3 9 歳	4 0 歳 ～ 4 4 歳
項 目							
新 規 求 職 者 数		28,378 (7,935)	317 (18)	2,358 (606)	2,885 (889)	2,662 (774)	2,638 (779)
就 業 ・ 不 就 業 の 状 態	1. 在 職 者	9,391	55	651	1,017	1,076	1,074
	(1) 雇用者	(9,215)	55	648	1,007	1,061	1,055
	(2) その他	176	-	3	10	15	19
	2. 離 職 者	16,893	101	1,230	1,626	1,422	1,433
	(1) 前職雇用者	16,519	101	1,217	1,596	1,399	1,403
	イ. 定年到達者	805	-	-	1	-	-
		(349)	(-)	(-)	(-)	(-)	(-)
	ロ. 事業主都合離職者	3,877	8	120	177	238	254
		(1,734)	(1)	(47)	(102)	(130)	(149)
	ハ. 自己都合離職者	11,802	93	1,096	1,412	1,158	1,148
		(5,687)	(16)	(546)	(775)	(627)	(615)
	ニ. 不明	35	-	1	6	3	1
		(13)	(-)	(-)	(2)	(1)	(1)
	(2) 前職自営, その他	374	-	13	30	23	30
配 偶 関 係	3. 無 業 者	2,094	161	477	242	164	131
	(1) 家事, 育児等従事者	51	1	3	2	3	5
	(2) その他	2,043	160	474	240	161	126
	4. 配 偶 者 あ り	11,547	1	91	442	725	967
		(3,063)	(-)	(19)	(120)	(196)	(247)
	(1) 扶養家族あり	7,007	-	45	211	474	708
		(1,736)	(-)	(7)	(67)	(122)	(167)
	(2) 扶養家族なし	4,540	1	46	231	251	259
		(1,327)	(-)	(12)	(53)	(74)	(80)
	5. 配 偶 者 な し	16,348	296	2,164	2,394	1,905	1,641
県 管 内 外 関 係		(4,745)	(18)	(569)	(755)	(566)	(524)
	(1) 扶養家族あり	1,143	-	11	19	35	66
		(373)	(-)	(6)	(2)	(8)	(25)
	(2) 扶養家族なし	15,205	296	2,153	2,375	1,870	1,575
		(4,372)	(18)	(563)	(753)	(558)	(499)
	6. 県 内 の 求 職 者	28,223	311	2,334	2,872	2,650	2,625
県 管 内 外 関 係	(1) 管内の求職者	26,302	279	2,117	2,655	2,469	2,437
	(2) 管外からの求職者	1,921	32	217	217	181	188
	7. 県 外 か ら の 求 職 者	155	6	24	13	12	13

(注) () 内は雇用保険受給者

※「就業・不就業の状態」の在職者内訳及び雇用保険受給者について、令和2年1月にシステム改修が行われ集計区分が削除されたため未掲載

4 5 歳 ～ 4 9 歳	5 0 歳 ～ 5 4 歳	5 5 歳 ～ 5 9 歳	6 0 歳 ～ 6 4 歳	6 5 歳以上	計	4 5 歳以下	4 5 歳以上	うち 5 5 歳以上
2, 577 (731)	2, 697 (793)	2, 981 (897)	3, 027 (955)	3, 381 (1, 281)	2, 855 (212)	39, 238 (15, 870)	14, 663 (4, 657)	9, 389 (3, 133)
1, 022 997 25 1, 424 1, 390 - (-) 312 (169) 1, 076 (549) 2 (-) 34 131 6 125	1, 006 985 21 1, 546 1, 493 - (-) 350 (203) 1, 138 (572) 5 (-) 53 145 7 138	1, 043 1, 017 26 1, 756 1, 702 1 (1) 416 (238) 1, 279 (637) 6 (2) 54 182 7 175	976 961 15 1, 844 1, 790 16 (12) 497 (296) 1, 270 (618) 7 (6) 54 207 9 198	975 955 20 2, 273 2, 234 466 (313) 667 (361) 1, 099 (584) 2 (-) 39 133 3 130	496 474 22 2, 238 2, 194 321 (23) 838 (38) 1, 033 (148) 2 (1) 44 121 5 116	13, 264 (※) (※) 22, 705 22, 235 806 (※) 4, 674 (※) 16, 709 (※) 46 (※) 470 3, 269 65 3, 204	5, 022 (※) (※) 8, 843 8, 609 483 (※) 2, 242 (※) 5, 862 (※) 22 (※) 234 798 32 766	2, 994 (※) (※) 5, 873 5, 726 483 (※) 1, 580 (※) 3, 648 (※) 15 (※) 147 522 19 503
1, 086 (308) 793 (205) 293 (103) 1, 454 (409) 113 (34) 1, 341 (375)	1, 174 (328) 859 (221) 315 (107) 1, 495 (455) 145 (43) 1, 350 (412)	1, 330 (412) 809 (224) 521 (188) 1, 610 (473) 219 (65) 1, 391 (408)	1, 526 (484) 866 (263) 660 (221) 1, 455 (455) 227 (79) 1, 228 (376)	2, 107 (773) 1, 119 (383) 988 (390) 1, 233 (491) 225 (106) 1, 008 (385)	2, 098 (176) 1, 123 (77) 975 (99) 701 (30) 83 (5) 618 (25)	13, 773 (3, 645) 8, 445 (2, 099) 5, 328 (1, 546) 24, 748 (7, 177) 1, 274 (414) 23, 474 (6, 763)	7, 223 (2, 305) 4, 446 (1, 296) 2, 777 (1, 009) 7, 247 (2, 283) 929 (327) 6, 318 (1, 956)	4, 963 (1, 669) 2, 794 (870) 2, 169 (799) 4, 298 (1, 419) 671 (250) 3, 627 (1, 169)
2, 559 2, 364 195 18	2, 691 2, 475 216 6	2, 957 2, 751 206 24	3, 009 2, 819 190 18	3, 371 3, 204 167 10	2, 844 2, 732 112 11	39, 015 36, 259 2, 756 223	14, 587 13, 613 974 76	9, 337 8, 774 563 52

(3) 女 子

年 齢		19歳以下	20歳 ～24歳	25歳 ～29歳	30歳 ～34歳	35歳 ～39歳	40歳 ～44歳
項 目							
新 規 求 職 者 数		24,008 (6,494)	227 (15)	2,661 (684)	3,385 (1,116)	2,931 (787)	2,784 (688)
就 業 ・ 不 就 業 の 状 態	1. 在 職 者	10,780	64	990	1,333	1,353	1,439
	(1) 雇用者	(10,674)	64	983	1,325	1,338	1,422
	(2) その他	106	-	7	8	15	17
	2. 離 職 者	11,946	58	1,271	1,877	1,447	1,244
	(1) 前職雇用者	11,832	58	1,266	1,866	1,429	1,227
	イ. 定年到達者	126	-	-	-	1	-
		(68)	(-)	(-)	(-)	(1)	(-)
	ロ. 事業主都合離職者	2,825	3	139	264	271	277
		(1,577)	(-)	(87)	(169)	(151)	(164)
	ハ. 自己都合離職者	8,859	55	1,125	1,595	1,153	948
		(4,680)	(12)	(577)	(908)	(621)	(505)
	ニ. 不明	22	-	2	7	4	2
		(10)	(-)	(2)	(5)	(1)	(1)
	(2) 前職自営, その他	114	-	5	11	18	17
配 偶 関 係	3. 無 業 者	1,282	105	400	175	131	101
	(1) 家事, 育児等従事者	359	2	23	53	71	56
	(2) その他	923	103	377	122	60	45
	4. 配 偶 者 あり	10,242	5	160	872	1,221	1,432
		(2,614)	(-)	(42)	(283)	(281)	(329)
	(1) 扶養家族あり	446	1	2	19	46	65
		(88)	(-)	(-)	(4)	(7)	(13)
	(2) 扶養家族なし	9,796	4	158	853	1,175	1,367
		(2,526)	(-)	(42)	(279)	(274)	(316)
	5. 配 偶 者 なし	13,322	202	2,387	2,465	1,672	1,322
県 管 内 外 関 係		(3,745)	(15)	(626)	(817)	(487)	(352)
	(1) 扶養家族あり	1,891	1	30	114	185	314
		(426)	(-)	(4)	(16)	(35)	(64)
	(2) 扶養家族なし	11,431	201	2,357	2,351	1,487	1,008
		(3,319)	(15)	(622)	(801)	(452)	(288)
	6. 県 内 の 求 職 者	23,959	227	2,651	3,367	2,926	2,783
県 管 内 外 関 係	(1) 管内の求職者	22,461	210	2,454	3,124	2,710	2,618
	(2) 管外からの求職者	1,498	17	197	243	216	165
	7. 県 外 か ら の 求 職 者	49	-	10	18	5	1

(注) () 内は雇用保険受給者

※「就業・不就業の状態」の在職者内訳及び雇用保険受給者について、令和2年1月にシステム改修が行われ集計区分が削除されたため未掲載

4 5 歳 ～ 4 9 歳	5 0 歳 ～ 5 4 歳	5 5 歳 ～ 5 9 歳	6 0 歳 ～ 6 4 歳	6 5 歳以上	計	4 5 歳以下	4 5 歳以上	うち 5 5 歳以上
2,720 (665)	3,164 (790)	2,716 (749)	1,971 (564)	1,053 (412)	396 (24)	35,996 (12,988)	11,624 (3,180)	5,740 (1,725)
1,389 1,370 19 1,245 1,231 2 (-) 313 (166) 914 (490) 2 (-) 14 86 42 44	1,595 1,590 5 1,458 1,441 - (-) 414 1,025 (540) 2 (-) 17 111 51 60	1,280 1,265 15 1,361 1,347 1 (-) 394 949 (522) 3 (1) 14 75 33 42	845 836 9 1,058 1,048 8 (5) 369 671 (318) - (-) 10 68 20 48	385 377 8 650 644 84 (61) 256 304 (172) - (-) 6 18 4 14	107 104 3 277 275 30 (1) 125 120 (15) - (-) 2 12 4 8	15,959 (※) (※) 17,843 17,678 127 (※) 3,779 13,735 (※) 37 (※) 165 2,194 564 1,630	5,494 (※) (※) 5,772 5,711 95 (※) 1,746 3,863 (※) 7 (※) 61 358 150 208	2,510 (※) (※) 3,069 3,039 93 (※) 1,019 1,924 (※) 3 (※) 30 161 57 104
1,514 (338) 74 (14) 1,440 (324) 1,172 (316) 377 (82) 795 (234)	1,849 (445) 84 (14) 1,765 (431) 1,281 (337) 392 (97) 889 (240)	1,472 (371) 55 (7) 1,417 (364) 1,189 (356) 255 (68) 934 (288)	995 (299) 46 (8) 949 (291) 939 (249) 142 (35) 797 (214)	535 (213) 42 (20) 493 (193) 492 (179) 63 (24) 429 (155)	187 (13) 12 (1) 175 (12) 201 (11) 18 (1) 183 (10)	13,932 (3,549) 579 (112) 13,353 (3,437) 21,370 (6,042) 2,535 (545) 18,835 (5,497)	6,365 (1,666) 301 (63) 6,064 (1,603) 5,073 (1,437) 1,229 (306) 3,844 (1,131)	3,002 (883) 143 (35) 2,859 (848) 2,620 (784) 460 (127) 2,160 (657)
2,717 2,561 156 3	3,161 2,975 186 3	2,712 2,551 161 4	1,969 1,870 99 2	1,052 1,010 42 1	394 378 16 2	35,913 33,577 2,336 83	11,611 10,967 644 13	5,733 5,431 302 7

7 職業別常用職業紹介状況（令和6年度合計）

項 目 職 業		1 新 規 求 職 申 込 件 数						2 新 規 求人数	計
		計		男		女			
		(A)	うち45歳 以上		うち45歳 以上		うち45歳 以上		
職 業 計		54, 331	24, 927	29, 345	15, 365	24, 912	9, 533	138, 458	15, 536
A 管 理 的 職 業		153	114	146	112	7	2	519	51
B 専 門 的 ・ 技 術 的 職 業		6, 469	2, 683	2, 851	1, 320	3, 603	1, 357	29, 304	1, 833
07 開 発 技 術 者		144	79	136	76	7	2	934	37
08 製 造 技 術 者		517	241	383	199	134	42	1, 336	101
09 建 築 ・ 土 木 ・ 測 量 技 術 者		421	271	385	255	35	15	11, 055	199
10 情 報 処 理 ・ 通 信 技 術 者		691	169	601	160	89	9	1, 873	82
11 そ の 他 の 技 術 者		51	26	47	24	4	2	321	40
12 医 師、歯科医師、獣医師、薬剤師		74	39	38	22	36	17	531	7
13 保 健 師 、 助 産 師 、 看 護 師		1, 327	647	116	63	1, 209	583	4, 314	427
14 医 療 技 術 者		538	172	139	59	399	113	2, 080	190
15 そ の 他 の 保 健 医 療 の 職 業		331	58	58	19	273	39	637	107
16 社 会 福 祉 の 専 門 的 職 業		1, 204	536	346	170	857	366	4, 548	499
22 美術家、デザイナー、写真家、映像撮影者		457	71	195	42	258	29	436	25
05. 06. 17 ～ 21. 23. 24 そ の 他 の 専 門 的 職 業		714	374	407	231	302	140	1, 239	119
C 事 務 的 職 業		12, 010	4, 865	2, 687	1, 427	9, 304	3, 429	11, 870	3, 076
25 一 般 事 務 の 職 業		10, 253	3, 990	1, 848	965	8, 388	3, 018	7, 153	2, 124
26 会 計 事 務 の 職 業		772	375	325	147	446	227	1, 198	313
27 生 産 関 連 事 務 の 職 業		328	198	227	152	100	45	1, 541	236
28 営 業 ・ 販 売 関 連 事 務 の 職 業		402	169	143	78	259	91	1, 215	267
29 外 勤 事 務 の 職 業		2	2	2	2	－	－	19	1
30 運 輸 ・ 郵 便 事 務 の 職 業		74	51	47	39	27	12	459	79
31 事 務 用 機 器 操 作 の 職 業		179	80	95	44	84	36	285	56
D 販 売 の 職 業		2, 646	1, 098	1, 634	747	1, 010	351	17, 854	847
32 商 品 販 売 の 職 業		1, 360	502	519	196	839	306	9, 866	382
33 販 売 類 似 の 職 業		46	22	29	18	17	4	137	17
34 営 業 の 職 業		1, 240	574	1, 086	533	154	41	7, 851	448
E サ ー ビ ス の 職 業		4, 455	2, 313	1, 812	1, 015	2, 640	1, 298	18, 704	1, 972
35 家 庭 生 活 支 援 サ ー ビ ス の 職 業		6	3	1	1	5	2	8	2
36 介 護 サ ー ビ ス の 職 業		1, 631	929	597	313	1, 032	616	7, 600	830
37 保 健 医 療 サ ー ビ ス の 職 業		236	115	22	6	213	109	928	177
38 生 活 衛 生 サ ー ビ ス の 職 業		171	38	34	11	137	27	1, 968	109
39 飲 食 物 調 理 の 職 業		1, 067	581	511	311	556	270	4, 418	436
40 接 客 ・ 給 仕 の 職 業		650	255	251	107	399	148	2, 648	221
41 居 住 施 設 ・ ビ ル 等 の 管 理 の 職 業		208	180	198	170	10	10	141	38
42 そ の 他 の サ ー ビ ス の 職 業		486	212	198	96	288	116	993	159
F 保 安 の 職 業		369	276	359	274	9	1	5, 266	266
G 農 林 漁 業 の 職 業		490	219	399	187	91	32	1, 184	273

（注）新職業分類（平成23年改訂「厚生労働省編職業分類」）に基づく区分による。

3 就 職 件 数					4 充足数	諸 比 率					
						新規求人 倍率 2/1(倍)	就職率3/1(%)				充足率 4/2(%)
うち45歳 以上	男	うち45歳 以上	女	うち45歳 以上			計	うち45歳 以上	男	女	
6,666	8,634	4,068	6,890	2,591	15,265	2.55	28.6	26.7	29.4	27.7	11.0
29	43	25	8	4	41	3.39	33.3	25.4	29.5	114.3	7.9
738	662	269	1,171	469	1,816	4.53	28.3	27.5	23.2	32.5	6.2
12	27	9	10	3	32	6.49	25.7	15.2	19.9	142.9	3.4
28	75	25	26	3	105	2.58	19.5	11.6	19.6	19.4	7.9
97	173	86	26	11	207	26.26	47.3	35.8	44.9	74.3	1.9
13	66	13	16	-	73	2.71	11.9	7.7	11.0	18.0	3.9
14	38	13	2	1	39	6.29	78.4	53.8	80.9	50.0	12.1
-	3	-	4	-	8	7.18	9.5	0.0	7.9	11.1	1.5
229	30	15	397	214	426	3.25	32.2	35.4	25.9	32.8	9.9
49	30	8	160	41	186	3.87	35.3	28.5	21.6	40.1	8.9
30	20	12	87	18	116	1.92	32.3	51.7	34.5	31.9	18.2
223	126	63	373	160	479	3.78	41.4	41.6	36.4	43.5	10.5
5	12	4	13	1	30	0.95	5.5	7.0	6.2	5.0	6.9
38	62	21	57	17	115	1.74	16.7	10.2	15.2	18.9	9.3
1,025	535	216	2,539	808	3,002	0.99	25.6	21.1	19.9	27.3	25.3
706	255	114	1,867	591	2,077	0.70	20.7	17.7	13.8	22.3	29.0
111	72	18	241	93	319	1.55	40.5	29.6	22.2	54.0	26.6
76	110	36	126	40	243	4.70	72.0	38.4	48.5	126.0	15.8
60	43	14	224	46	243	3.02	66.4	35.5	30.1	86.5	20.0
1	1	1	-	-	1	9.50	50.0	50.0	50.0	#DIV/0!	5.3
47	39	27	40	20	66	6.20	106.8	92.2	83.0	148.1	14.4
24	15	6	41	18	53	1.59	31.3	30.0	15.8	48.8	18.6
309	536	203	311	106	887	6.75	32.0	28.1	32.8	30.8	5.0
139	180	68	202	71	414	7.25	28.1	27.7	34.7	24.1	4.2
7	2	2	15	5	16	2.98	37.0	31.8	6.9	88.2	11.7
163	354	133	94	30	457	6.33	36.1	28.4	32.6	61.0	5.8
1,028	733	400	1,236	626	1,889	4.20	44.3	44.4	40.5	46.8	10.1
2	-	-	2	2	1	1.33	33.3	66.7	0.0	40.0	12.5
448	308	146	521	302	799	4.66	50.9	48.2	51.6	50.5	10.5
75	5	3	172	72	182	3.93	75.0	65.2	22.7	80.8	19.6
46	37	18	71	27	109	11.51	63.7	121.1	108.8	51.8	5.5
238	180	109	256	129	416	4.14	40.9	41.0	35.2	46.0	9.4
109	106	63	114	45	209	4.07	34.0	42.7	42.2	28.6	7.9
30	32	25	6	5	24	0.68	18.3	16.7	16.2	60.0	17.0
80	65	36	94	44	149	2.04	32.7	37.7	32.8	32.6	15.0
199	253	194	11	3	261	14.27	72.1	72.1	70.5	122.2	5.0
138	214	111	59	27	274	2.42	55.7	63.0	53.6	64.8	23.1

<div> <div>項 目</div> <div>職 業</div> </div>		1 新 規 求 職 申 込 件 数						2	
		計		男		女		新 規 求人数	計
		(A)	うち45歳 以上		うち45歳 以上		うち45歳 以上		
H	生 産 工 程 の 職 業	6,306	2,751	4,467	1,986	1,828	760	21,546	3,385
49	生産設備制御・監視の職業 (金属材料製造、金属加工、金属溶接・溶断)	229	77	217	73	12	4	347	54
50	生産設備制御・監視の職業 (金属材料製造、金属加工、金属溶接・溶断を除く)	211	79	161	60	50	19	640	138
51	生産設備制御・監視の職業（機械組立）	110	49	87	42	23	7	148	28
52	金属材料製造、金属加工、金属溶接・溶断 の 職 業	1,612	701	1,406	620	203	80	5,966	1,023
54	製品製造・加工処理の職業 (金属材料製造、金属加工、金属溶接・溶断を除く)	1,728	813	952	457	775	355	5,189	1,204
57	機 械 組 立 の 職 業	1,206	477	758	305	444	169	1,642	310
60	機 械 整 備 ・ 修 理 の 職 業	438	226	422	218	14	8	5,309	270
61	製 品 検 査 の 職 業 (金属材料製造、金属加工、金属溶接・溶断)	131	56	58	29	73	27	305	77
62	製品検査の職業 (金属材料製造、金属加工、金属溶接・溶断を除く)	84	29	28	11	56	18	359	79
63	機械検査の職業	69	33	25	14	44	19	181	36
64	生産関連・生産類似の職業	488	211	353	157	134	54	1,460	166
I	輸 送 ・ 機 械 運 転 の 職 業	2,378	1,742	2,295	1,696	82	45	10,495	1,432
65	鉄 道 運 転 の 職 業	5	1	2	1	3	-	7	-
66	自 動 車 運 転 の 職 業	1,667	1,219	1,599	1,177	68	42	7,257	1,081
67	船 舶 ・ 航 空 機 運 転 の 職 業	2	1	2	1	-	-	-	-
68	そ の 他 の 輸 送 の 職 業	250	174	241	172	9	2	469	85
69	定 置 ・ 建 設 機 械 運 転 の 職 業	454	347	451	345	2	1	2,762	266
J	建 設 ・ 採 掘 の 職 業	1,238	715	1,214	703	23	11	15,087	914
70	建 設 軀 体 工 事 の 職 業	141	77	137	73	3	3	2,374	104
71	建設の職業（建設躯体工事の職業を除く）	306	174	292	168	14	6	4,228	219
72	電 気 工 事 の 職 業	242	116	240	116	2	-	2,422	149
73	土 木 の 職 業	543	344	539	342	4	2	6,044	440
74	採 掘 の 職 業	6	4	6	4	-	-	19	2
K	運 搬 ・ 清 掃 ・ 包 装 等 の 職 業	4,553	2,619	3,282	2,008	1,268	610	6,629	1,487
75	運 搬 の 職 業	1,976	1,133	1,752	1,037	222	95	3,343	691
76	清 掃 の 職 業	562	359	336	208	226	151	1,433	348
77	包 装 の 職 業	183	76	34	14	148	62	594	127
78	その他の運搬・清掃・包装等の職業	1,832	1,051	1,160	749	672	302	1,259	321
I	T 関 連 職 業 合 計	1,263	445	1,006	365	252	77	4,500	386
福 祉 関 連 職 業 合 計		3,735	1,948	1,008	533	2,723	1,414	16,119	1,699
(う ち 介 護 関 係)		2,163	1,227	807	434	1,354	793	10,709	1,204
分 類 不 能 の 職 業		13,264	5,532	8,199	3,890	5,047	1,637	-	-

3 就 職 件 数					4 充足数	諸 比 率					
						新規求人倍 率2/1(倍)	就職率3/1(%)				充足率 4/2(%)
うち45歳 以上	男	うち45歳 以上	女	うち45歳 以上			計	うち45歳 以上	男	女	
1, 128	2, 306	793	1, 078	335	3, 341	3. 42	53. 7	41. 0	51. 6	59. 0	15. 5
9	47	9	7	－	49	1. 52	23. 6	11. 7	21. 7	58. 3	14. 1
36	108	28	30	8	133	3. 03	65. 4	45. 6	67. 1	60. 0	20. 8
4	22	4	6	－	27	1. 35	25. 5	8. 2	25. 3	26. 1	18. 2
339	858	299	164	40	1, 000	3. 70	63. 5	48. 4	61. 0	80. 8	16. 8
478	653	254	551	224	1, 214	3. 00	69. 7	58. 8	68. 6	71. 1	23. 4
64	171	35	139	29	302	1. 36	25. 7	13. 4	22. 6	31. 3	18. 4
107	257	105	13	2	271	12. 12	61. 6	47. 3	60. 9	92. 9	5. 1
13	37	10	40	3	75	2. 33	58. 8	23. 2	63. 8	54. 8	24. 6
23	19	4	60	19	76	4. 27	94. 0	79. 3	67. 9	107. 1	21. 2
6	18	3	18	3	33	2. 62	52. 2	18. 2	72. 0	40. 9	18. 2
49	116	42	50	7	161	2. 99	34. 0	23. 2	32. 9	37. 3	11. 0
934	1, 363	901	66	32	1, 388	4. 41	60. 2	53. 6	59. 4	80. 5	13. 2
－	－	－	－	－	1	1. 4	－	－	－	－	14. 3
739	1, 027	709	54	30	1, 033	4. 35	64. 8	60. 6	64. 2	79. 4	14. 2
－	－	－	－	－	－	0. 00	0. 0	0. 0	0. 0	0. 0	#DIV/0!
46	77	44	7	2	107	1. 88	34. 0	26. 4	32. 0	77. 8	22. 8
149	259	148	5	－	247	6. 08	58. 6	42. 9	57. 4	250. 0	8. 9
409	888	396	25	12	903	12. 19	73. 8	57. 2	73. 1	108. 7	6. 0
38	101	36	3	2	93	16. 84	73. 8	49. 4	73. 7	100. 0	3. 9
87	213	83	6	4	224	13. 82	71. 6	50. 0	72. 9	42. 9	5. 3
43	141	42	8	1	146	10. 01	61. 6	37. 1	58. 8	400. 0	6. 0
241	431	235	8	5	438	11. 13	81. 0	70. 1	80. 0	200. 0	7. 2
－	2	－	－	－	2	3. 17	33. 3	0. 0	33. 3	#DIV/0!	10. 5
729	1, 101	560	386	169	1, 463	1. 46	32. 7	27. 8	33. 5	30. 4	22. 1
292	592	265	99	27	666	1. 69	35. 0	25. 8	33. 8	44. 6	19. 9
207	238	136	110	71	346	2. 55	61. 9	57. 7	70. 8	48. 7	24. 1
53	35	15	92	38	124	3. 25	69. 4	69. 7	102. 9	62. 2	20. 9
177	236	144	85	33	327	0. 69	17. 5	16. 8	20. 3	12. 6	26. 0
91	240	55	146	36	370	3. 56	30. 6	20. 4	23. 9	57. 9	8. 2
882	474	227	1, 224	655	1, 650	4. 32	45. 5	45. 3	47. 0	45. 0	10. 2
638	426	209	777	429	1, 162	4. 95	55. 7	52. 0	52. 8	57. 4	10. 9
－	－	－	－	－	－	－	－	－	－	－	－

8 年齢別常用職業紹介状況（令和6年度合計）

<div> <div>項目</div> <div>区分</div> </div>	1 新規求職申込件数				2 月間有効求職者数				3	4
	計	うち保 受給者	男	女	計	うち保 受給者	男	女	新規 求人数 (換算数)	月間有効 求人数 (換算数)
19歳以下	587	36	325	257	2,071	142	1,209	847	15,468	45,102
20～24歳	5,237	1,295	2,448	2,768	23,146	6,932	11,647	11,419	16,887	49,332
25～29歳	6,553	2,038	3,005	3,539	29,478	11,040	14,201	15,242	16,857	49,249
30～34歳	5,821	1,575	2,769	3,049	25,467	8,772	12,485	12,951	16,596	48,489
35～39歳	5,652	1,496	2,735	2,914	24,442	8,476	12,662	11,762	15,144	44,199
40～44歳	5,554	1,405	2,698	2,852	23,620	8,018	12,070	11,536	13,526	39,461
45～49歳	6,095	1,595	2,824	3,264	26,211	9,050	12,991	13,191	11,617	33,896
50～54歳	5,870	1,641	3,083	2,786	26,410	9,378	14,922	11,473	11,291	32,951
55～59歳	5,116	1,517	3,100	2,009	24,137	9,582	15,080	9,017	11,263	32,874
60～64歳	4,569	1,701	3,485	1,075	21,986	10,587	16,904	5,046	6,318	18,326
65歳以上	3,277	235	2,873	399	12,925	1,890	11,300	1,609	3,491	10,042
計	54,331	14,534	29,345	24,912	239,893	83,867	135,471	104,093	138,458	403,921
44歳以下	29,404	7,845	13,980	15,379	128,224	43,380	64,274	63,757	94,478	275,832
45歳以上	24,927	6,689	15,365	9,533	111,669	40,487	71,197	40,336	43,980	128,089
うち55歳以上	12,962	3,453	9,458	3,483	59,048	22,059	43,284	15,672	21,072	61,242

(注) 1 中学、高校、大学等新学卒者及びパートタイムを除く。
2 有効求人倍率等の算出方式は、求人数均等配分方式による。

5 就 職 件 数				諸 比 率							
計	うち(保) 受給者	男	女	新規求人	前年度	有効求人	前年度	就職率 対新規	前年度	就職率 対有効	前年度
				倍率 3/1 (倍)		倍率 4/2 (倍)		5/1 (%)		5/2 (%)	
147	10	93	54	26.35	23.28	21.78	19.71	25.0	27.9	7.1	8.2
1,390	423	678	710	3.22	2.90	2.13	2.01	26.5	28.9	6.0	6.9
1,836	767	903	933	2.57	2.46	1.67	1.61	28.0	30.7	6.2	7.0
1,820	633	983	836	2.85	2.80	1.90	1.88	31.3	32.5	7.1	7.5
1,793	644	952	840	2.68	2.63	1.81	1.79	31.7	33.1	7.3	7.8
1,884	712	957	926	2.44	2.35	1.67	1.65	33.9	35.1	8.0	8.5
2,004	757	959	1,044	1.91	1.88	1.29	1.30	32.9	34.2	7.6	8.2
1,848	734	1,049	799	1.92	1.97	1.25	1.27	31.5	33.1	7.0	7.3
1,421	613	897	520	2.20	2.33	1.36	1.50	27.8	28.3	5.9	6.3
982	445	787	194	1.38	1.44	0.83	0.87	21.5	23.2	4.5	4.9
411	32	376	34	1.07	1.11	0.78	0.82	12.5	12.9	3.2	3.4
15,536	5,770	8,634	6,890	2.55	2.52	1.68	1.69	28.6	30.3	6.5	7.0
8,870	3,189	4,566	4,299	3.21	3.07	2.15	2.09	30.2	31.9	6.9	7.5
6,666	2,581	4,068	2,591	1.76	1.82	1.15	1.20	26.7	28.1	6.0	6.4
2,814	1,090	2,060	748	1.63	1.71	1.04	1.11	21.7	22.7	4.8	5.1

9
パートタイムの職業紹介状況

(1) 月別・安定所別状況

<div> <div>項目</div> <div>年度、月 安定所</div> </div>	新規求職申込件数				月間有効求職者				紹 介	
	全 数	うち男	常 用	うち男	全 数	うち男	常 用	うち男	全 数	うち男
令和4年度	33,539	9,759	33,192	9,617	156,957	51,077	155,643	50,560	33,221	11,442
同上月平均	2,795	813	2,766	801	13,080	4,256	12,970	4,213	2,768	954
令和5年度	33,827	10,373	33,462	10,223	161,512	53,816	160,071	53,207	32,785	11,921
同上月平均	2,819	864	2,789	852	13,459	4,485	13,339	4,434	2,732	993
令和6年度	33,339	10,614	32,983	10,449	164,110	56,852	162,816	56,263	32,146	11,886
同上月平均	2,778	885	2,749	871	13,676	4,738	13,568	4,689	2,679	991
令和6年4月	4,559	1,504	4,501	1,477	15,367	5,336	15,248	5,280	3,073	1,075
5月	3,288	998	3,247	982	15,581	5,392	15,450	5,335	3,264	1,177
6月	2,446	722	2,427	712	15,034	5,199	14,910	5,142	2,603	938
7月	2,639	845	2,608	831	14,105	4,769	13,991	4,718	2,596	955
8月	2,187	663	2,167	658	13,400	4,554	13,306	4,514	2,172	830
9月	2,483	733	2,466	727	13,315	4,504	13,230	4,469	2,387	873
10月	2,779	891	2,752	879	13,370	4,569	13,282	4,532	2,620	993
11月	2,210	695	2,182	679	12,926	4,475	12,826	4,428	2,381	949
12月	2,082	752	2,050	730	12,260	4,420	12,150	4,363	1,927	739
令和7年1月	2,997	997	2,961	984	12,437	4,425	12,317	4,367	2,496	884
2月	2,622	804	2,596	794	12,794	4,485	12,682	4,437	3,248	1,177
3月	3,047	1,010	3,026	996	13,521	4,724	13,424	4,678	3,379	1,296
新潟県	8,148	2,506	8,033	2,463	43,694	15,299	43,228	15,124	8,712	3,300
長岡市	5,124	1,542	5,101	1,532	23,197	7,504	23,111	7,477	4,759	1,680
上越市	3,878	1,198	3,853	1,189	18,514	6,212	18,415	6,189	3,310	1,193
三条市	2,270	787	2,253	779	12,447	4,674	12,373	4,637	2,096	871
柏崎	1,539	459	1,530	455	7,576	2,447	7,549	2,433	1,540	549
新発田	2,818	939	2,788	922	14,202	4,921	14,085	4,844	3,034	1,169
新潟市	2,634	862	2,618	852	13,757	5,060	13,695	5,026	2,485	817
十日町	889	294	842	268	4,122	1,469	4,033	1,418	706	270
糸魚川	657	226	650	219	2,592	890	2,575	873	668	209
巻	2,231	732	2,216	725	9,623	3,317	9,542	3,280	1,965	755
南魚沼	1,505	523	1,468	504	6,954	2,553	6,833	2,479	1,297	479
佐渡	641	219	637	218	2,669	906	2,657	904	625	214
村上	1,005	327	994	323	4,763	1,600	4,720	1,579	949	380

件 数		就 職 件 数				新規求人数		月間有効求人数		充 足 数	
常 用		全 数		常 用		全 数	常 用	全 数	常 用	全 数	常用
	うち男		うち男		うち男						
28,734	9,713	13,811	3,899	11,790	3,248	76,074	64,283	207,292	176,187	13,654	11,699
2,395	809	1,151	325	983	271	6,340	5,357	17,274	14,682	1,138	975
28,644	10,189	26,920	7,733	23,464	6,596	70,837	60,122	195,174	166,322	13,153	11,483
2,387	849	2,243	644	1,955	550	5,903	5,010	16,265	13,860	1,096	957
28,141	10,250	12,818	3,882	11,124	3,313	64,629	55,523	177,846	153,089	12,578	10,951
2,345	854	1,068	324	927	276	5,386	4,627	14,821	12,757	1,048	913
2,776	959	1,305	410	1,179	364	4,965	4,544	15,141	13,287	1,299	1,164
2,947	1,051	1,306	393	1,184	350	5,323	4,707	14,602	12,868	1,263	1,145
2,310	815	1,152	328	1,017	279	4,960	4,215	13,793	12,154	1,115	991
2,337	857	1,042	321	925	283	5,054	4,555	13,813	12,301	1,010	901
1,917	714	806	227	711	199	5,436	4,736	14,117	12,431	806	709
2,117	752	1,012	297	894	252	5,223	4,473	14,574	12,817	983	872
2,304	866	1,120	352	989	310	5,785	5,011	15,316	13,250	1,092	962
1,954	766	921	285	790	232	5,106	4,331	14,854	12,759	904	781
1,486	565	881	295	704	229	5,426	4,154	15,026	12,414	850	683
2,047	717	748	225	553	164	5,827	4,709	15,193	12,354	730	545
2,903	1,040	1,062	296	877	248	5,997	5,263	15,940	13,190	1,057	881
3,043	1,148	1,463	453	1,301	403	5,527	4,825	15,477	13,264	1,469	1,317
7,482	2,823	2,789	856	2,342	711	22,262	19,286	62,026	53,661	3,546	3,051
4,232	1,451	2,006	586	1,765	501	7,628	6,939	20,453	18,669	1,940	1,720
2,945	1,048	1,517	446	1,345	398	7,073	6,331	19,278	17,593	1,377	1,231
1,794	723	818	282	698	228	4,539	3,821	12,667	10,702	858	701
1,375	491	682	206	591	178	1,943	1,786	5,241	4,881	573	510
2,618	992	1,147	353	1,001	307	4,166	3,665	11,410	10,041	969	834
2,162	702	924	249	784	208	4,269	3,001	11,704	8,224	772	631
647	248	393	126	346	109	1,418	1,280	3,597	3,308	375	339
599	189	359	107	317	94	1,172	1,058	3,109	2,813	309	271
1,734	653	791	237	690	203	3,866	2,769	10,920	7,667	675	605
1,187	433	663	203	613	186	3,610	3,245	10,078	9,079	609	564
539	183	325	100	288	90	1,226	1,075	3,499	3,105	286	252
827	314	404	131	344	100	1,457	1,267	3,864	3,346	289	242

(2) 産業別・規模別パートタイム新規求人数 (全数)

産業・規模		年度・月	令和5年度	令和6年度	5年4月	5月	6月
A, B 農, 林, 漁業		(01～04)	579	717	76	66	33
C 鉱業, 採石業, 砂利採取業		(05)	11	9	-	2	-
D 建設業		(06～08)	1,350	1,189	95	105	105
06 総合工事業			808	731	53	69	74
E 製造業		(09～32)	6,550	5,824	502	472	437
09 食料品製造業			3,011	2,699	219	222	214
10 飲料・たばこ・飼料製造業			152	131	8	19	5
11 繊維工業			410	378	54	32	31
12 木材・木製品製造業			19	36	3	1	1
13 家具・装備品製造業			41	52	9	1	6
14 パルプ・紙・紙加工品製造業			114	88	12	9	5
15 印刷・同関連業			171	125	9	6	15
16 化学工業			42	87	4	2	8
17 石油製品・石炭製品製造業			4	4	-	1	-
18 プラスチック製品製造業			237	287	12	30	18
19 ゴム製品製造業			8	11	1	-	-
21 窯業・土石製品製造業			50	51	7	1	3
22 鉄鋼業			44	41	6	-	7
23 非鉄金属製造業			55	49	6	1	2
24 金属製品製造業			749	561	40	50	36
25 はん用機械器具製造業			260	253	18	29	19
26 生産用機械器具製造業			99	90	10	5	2
27 業務用機械器具製造業			96	59	5	7	7
28 電子部品・デバイス・電子回路製造業			151	178	18	4	14
29 電気機械器具製造業			246	183	8	13	20
30 情報通信機械器具製造業			54	50	12	2	-
28, 30 ハードウェア製造業			205	228	30	6	14
31 輸送用機械器具製造業			275	236	22	17	11
20, 32 その他の製造業			262	175	19	20	13
F 電気・ガス・熱供給・水道業		(33～36)	110	84	9	6	3
G 情報通信業		(37～41)	553	528	35	53	61
H 運輸業, 郵便業		(42～49)	2,350	2,106	192	158	151
I 卸売業・小売業		(50～61)	15,144	12,636	993	1,186	1,117
50～55 卸売業			2,160	1,770	167	161	176
56～61 小売業			12,984	10,866	826	1,025	941
56 各種商品小売業			3,345	3,291	203	344	164
J 金融・保険業		(62～67)	332	366	24	35	20
K 不動産業, 物品賃貸業		(68～70)	770	652	75	47	66
L 学術研究, 専門・技術サービス業		(71～74)	1,140	745	76	65	37
M 宿泊業, 飲食サービス業		(75～77)	8,419	7,431	601	575	631
75 宿泊業			2,564	2,511	179	186	192
76 飲食業			5,115	3,814	365	323	377
N 生活関連サービス業, 娯楽業		(78～80)	3,662	3,051	278	242	214
O 教育, 学習支援業		(81, 82)	1,885	2,054	184	113	99
P 医療, 福祉		(83～85)	14,425	14,601	983	1,123	1,123
83 医療業			3,347	3,536	232	275	246
84 保健衛生			124	132	3	19	6
85 社会保険・社会福祉・介護事業			10,954	10,933	748	829	871
Q 複合サービス事業		(86, 87)	396	361	35	39	49
R サービス業		(88～96)	8,985	8,175	642	780	615
88 廃棄物処理業			170	206	22	11	8
89 自動車整備業			265	258	19	31	15
90 機械等修理業			74	38	7	3	9
91 職業紹介・労働者派遣業			1,187	945	74	58	76
92 その他の事業サービス業			6,646	6,316	472	628	480
93～96 その他のサービス業			643	412	48	49	27
S, T 公務・その他		(97, 98, 99)	4,176	4,100	165	256	199
合 計			70,837	64,629	4,965	5,323	4,960
事業 所 規 模	4人以下		3,289	3,277	320	245	200
	5～29人		13,203	12,050	1,082	952	990
	30～99人		13,207	12,072	1,008	1,006	949
	100～299人		10,501	9,988	711	963	718
	300～499人		4,392	3,531	308	310	209
	500～999人		6,724	6,339	461	498	509
	1,000人以上		19,521	17,372	1,075	1,349	1,385

7月	8月	9月	10月	11月	12月	6年1月	2月	3月
53	76	93	49	29	19	57	60	106
1	1	1	-	1	-	2	1	-
105	124	105	61	111	83	88	103	104
69	82	65	33	64	49	46	70	57
444	590	524	477	484	383	466	532	513
197	329	274	206	234	135	199	279	191
7	8	10	16	9	9	10	17	13
25	25	27	29	19	20	28	26	62
4	3	-	5	2	6	3	3	5
3	5	7	5	2	3	5	2	4
12	7	10	9	4	5	11	2	2
7	8	9	6	17	25	10	5	8
12	10	4	10	10	3	11	12	1
1	-	2	-	-	-	-	-	-
18	41	29	13	38	18	11	31	28
1	1	-	-	-	2	2	1	3
5	2	1	11	4	2	8	2	5
4	-	5	2	-	6	-	8	3
12	-	2	10	1	1	13	-	1
35	67	50	43	40	46	45	48	61
27	14	17	26	23	18	23	23	16
5	4	10	7	12	6	20	4	5
7	5	7	2	6	3	3	3	4
12	3	23	11	18	24	13	13	25
16	17	19	6	10	20	14	20	20
5	2	4	11	2	1	6	1	4
17	5	27	22	20	25	19	14	29
14	22	5	34	22	6	19	24	40
15	17	9	15	11	24	12	8	12
13	4	4	6	3	7	14	11	4
34	36	71	21	46	32	53	33	53
148	215	195	245	175	130	139	167	191
843	1,184	1,190	982	949	1,023	977	1,038	1,154
133	150	171	157	133	130	130	122	140
710	1,034	1,019	825	816	893	847	916	1,014
129	435	263	184	317	266	241	391	354
31	48	25	31	35	38	22	30	27
73	38	40	57	38	70	44	43	61
69	93	52	65	58	50	55	70	55
662	590	649	829	487	575	684	540	608
218	226	218	316	210	195	217	179	175
360	278	284	411	213	257	388	253	305
331	230	254	306	212	209	270	269	236
185	83	100	505	84	147	193	233	128
1,142	1,207	1,080	1,182	1,242	1,429	1,511	1,286	1,293
253	261	246	263	317	400	492	291	260
4	11	6	1	7	4	1	59	11
885	935	828	918	918	1,025	1,018	936	1,022
27	34	19	23	24	31	24	31	25
648	720	665	759	700	615	669	752	610
20	19	10	24	17	22	23	17	13
24	31	21	23	24	12	14	29	15
3	6	-	3	-	-	2	4	1
82	68	85	90	75	92	113	58	74
493	564	522	595	558	454	468	613	469
26	32	27	24	26	35	49	31	38
245	163	156	187	428	585	559	798	359
5,054	5,436	5,223	5,785	5,106	5,426	5,827	5,997	5,527
248	231	231	658	226	167	245	246	260
1,097	947	1,010	1,106	951	855	1,006	905	1,149
966	1,004	1,045	1,100	972	883	1,214	956	969
754	956	810	743	955	781	692	1,133	772
368	301	249	393	248	249	389	260	247
479	710	510	484	466	552	550	491	629
1,142	1,287	1,368	1,301	1,288	1,939	1,731	2,006	1,501

(3) 産業別・規模別・安定所別パートタイム新規求人数(全数)

-令和6年度-

産業・規模		年度・月	6年度	新潟	長岡	上越	三条
A, B 農, 林, 漁業		(01~04)	717	79	22	130	63
C 鉱業, 採石業, 砂利採取業		(05)	9	-	1	2	1
D 建設業		(06~08)	1,189	418	108	126	134
06 総合工事業			731	219	46	75	114
E 製造業		(09~32)	5,824	855	910	721	703
09 食料品製造業			2,699	540	569	354	230
10 飲料・たばこ・飼料製造業			131	1	15	18	7
11 繊維工業			378	4	59	35	20
12 木材・木製品製造業			36	5	3	-	14
13 家具・装備品製造業			52	5	11	-	8
14 パルプ・紙・紙加工品製造業			88	4	11	6	3
15 印刷・同関連業			125	45	28	-	22
16 化学工業			87	2	2	2	5
17 石油製品・石炭製品製造業			4	-	4	-	-
18 プラスチック製品製造業			287	7	10	31	86
19 ゴム製品製造業			11	6	-	-	-
21 窯業・土石製品製造業			51	24	-	4	2
22 鉄鋼業			41	4	9	-	17
23 非鉄金属製造業			49	2	1	2	2
24 金属製品製造業			561	51	26	17	177
25 はん用機械器具製造業			253	20	27	66	40
26 生産用機械器具製造業			90	6	34	7	6
27 業務用機械器具製造業			59	2	11	-	15
28 電子部品・デバイス・電子回路製造業			178	5	1	114	-
29 電気機械器具製造業			183	5	50	20	15
30 情報通信機械器具製造業			50	3	10	9	4
28, 30 ハードウェア製造業			228	8	11	123	4
31 輸送用機械器具製造業			236	21	16	32	5
20, 32 その他の製造業			175	93	13	4	25
F 電気・ガス・熱供給・水道		(33~36)	84	14	23	19	6
G 情報通信業		(37~41)	528	211	62	128	14
H 運輸業, 郵便業		(42~49)	2,106	718	232	192	229
I 卸売業・小売業		(50~61)	12,636	3,520	999	1,049	1,133
50~55 卸売業			1,770	509	222	192	355
56~61 小売業			10,866	3,011	777	857	778
56 各種商品小売業			3,291	614	198	386	334
J 金融・保険業		(62~67)	366	223	57	25	10
K 不動産業, 物品賃貸業		(68~70)	652	272	73	133	9
L 学術研究, 専門・技術サービス		(71~74)	745	303	160	60	22
M 宿泊業, 飲食サービス業		(75~77)	7,431	2,449	623	913	317
75 宿泊業			2,511	173	285	337	119
76 飲食業			3,814	1,246	334	570	184
N 生活関連サービス業, 娯楽業		(78~80)	3,051	606	564	391	291
O 教育, 学習支援業		(81, 82)	2,054	1,182	267	155	90
P 医療, 福祉		(83~85)	14,601	6,180	1,457	1,825	841
83 医療業			3,536	1,223	360	372	276
84 保健衛生			132	104	-	-	4
85 社会保険・社会福祉・介護事業			10,933	4,853	1,097	1,453	561
Q 複合サービス事業		(86, 87)	361	28	112	45	11
R サービス業		(88~96)	8,175	4,107	1,203	714	315
88 廃棄物処理業			206	70	4	8	5
89 自動車整備業			258	98	26	6	40
90 機械等修理業			38	6	-	11	-
91 職業紹介・労働者派遣業			945	600	239	46	8
92 その他の事業サービス業			6,316	3,206	900	593	257
93~96 その他のサービス業			412	127	34	50	5
S, T 公務・その他		(97, 98, 99)	4,100	1,097	755	445	350
合 計			30,910	10,827	3,275	3,111	1,975
事業 所 規 模	4人以下		11,245	4,486	1,398	1,268	625
	5~29人		30,910	10,827	3,275	3,111	1,975
	30~99人		14,850	4,740	1,769	1,871	1,051
	100~299人		4,734	1,289	746	608	531
	300~499人		1,165	383	79	26	287
	500~999人		1,205	325	240	129	60
	1,000人以上		520	212	121	60	10

柏崎	新発田	新津	十日町	糸魚川	巻	南魚沼	佐渡	村上
29	88	39	55	26	86	29	45	26
-	3	-	-	1	1	-	-	-
43	103	80	50	16	38	19	31	23
28	76	61	23	15	24	10	24	16
147	615	412	182	88	669	282	42	198
44	241	187	117	18	146	197	15	41
-	27	6	3	7	12	10	20	5
2	90	84	20	19	9	36	-	-
-	11	-	1	-	1	-	-	1
-	11	13	-	-	2	-	-	2
1	53	2	-	-	8	-	-	-
-	1	19	4	-	1	4	-	1
-	41	30	-	5	-	-	-	-
-	-	-	-	-	-	-	-	-
16	21	7	2	7	95	5	-	-
-	2	-	1	-	2	-	-	-
1	10	3	1	-	-	-	-	6
-	-	1	-	-	10	-	-	-
1	39	-	-	1	1	-	-	-
14	5	4	-	-	261	5	1	-
44	17	2	5	1	17	3	-	11
7	6	-	-	4	14	3	-	3
5	-	3	-	-	11	6	6	-
-	16	3	6	14	10	8	-	1
7	5	19	2	-	44	4	-	12
-	16	1	-	1	6	-	-	-
-	32	4	6	15	16	8	-	1
5	3	20	8	-	15	1	-	110
-	-	8	12	11	4	-	-	5
1	7	1	1	1	-	3	3	5
10	12	1	21	11	10	35	-	13
29	113	299	15	45	114	79	11	30
293	710	1,956	216	277	1,101	909	309	164
44	59	110	28	58	87	43	14	49
249	651	1,846	188	219	1,014	866	295	115
46	153	1,090	85	68	27	140	111	39
-	3	4	-	1	29	11	-	3
39	5	13	1	1	-	78	26	2
11	19	14	9	9	79	15	31	13
232	485	175	157	306	276	777	284	437
115	205	22	106	154	146	563	155	131
117	280	153	51	152	130	162	129	306
160	234	84	53	22	323	209	51	63
24	92	47	27	23	59	64	15	9
431	955	871	311	158	529	512	184	347
105	303	311	106	27	185	119	44	105
-	7	8	-	7	-	-	-	2
326	645	552	205	124	344	393	140	240
17	32	20	18	5	30	22	15	6
239	435	167	130	82	337	328	53	65
18	17	24	3	10	21	5	6	15
12	12	12	9	4	31	5	-	3
1	-	-	-	3	16	1	-	-
-	-	10	-	-	33	5	4	-
180	367	118	74	43	218	288	36	36
28	39	3	44	22	18	24	7	11
238	255	86	172	100	185	238	126	53
991	1,733	2,353	760	564	1,908	2,018	663	732
217	649	443	199	210	672	623	188	267
991	1,733	2,353	760	564	1,908	2,018	663	732
491	1,162	1,008	288	250	949	687	343	241
93	365	260	98	71	278	200	32	163
40	118	40	73	6	25	44	-	44
33	135	165	-	69	8	33	-	8
78	4	-	-	2	26	5	-	2

(4) 産業別・規模別パートタイム求人充足数(全数)

産業・規模		令和5年度		令和6年度		5年4月	5月
		年度・月		充足率		充足率	
A, B 農, 林, 漁業 (01~04)		243	42.0	222	31.0	27	30
C 鉱業, 採石業, 砂利採取業 (05)		7	63.6	2	22.2	-	-
D 建設業 (06~08)		274	20.3	270	22.7	34	29
06 総合工事業		153	18.9	164	22.4	21	19
E 製造業 (09~32)		1,867	28.5	1,655	28.4	160	153
09 食料品製造業		766	25.4	657	24.3	67	65
10 飲料・たばこ・飼料製造業		62	40.8	57	43.5	3	3
11 繊維工業		107	26.1	101	26.7	11	6
12 木材・木製品製造業		6	31.6	14	38.9	2	-
13 家具・装備品製造業		13	31.7	16	30.8	-	3
14 パルプ・紙・紙加工品製造業		49	43.0	37	42.0	4	-
15 印刷・同関連業		53	31.0	42	33.6	2	6
16 化学工業		16	38.1	25	28.7	-	-
17 石油製品・石炭製品製造業		1	25.0	3	75.0	-	-
18 プラスチック製品製造業		75	31.6	88	30.7	3	8
19 ゴム製品製造業		5	62.5	4	36.4	1	1
21 窯業・土石製品製造業		16	32.0	9	17.6	3	1
22 鉄鋼業		7	15.9	14	34.1	2	1
23 非鉄金属製造業		18	32.7	7	14.3	-	-
24 金属製品製造業		242	32.3	192	34.2	26	23
25 はん用機械器具製造業		103	39.6	90	35.6	8	10
26 生産用機械器具製造業		28	28.3	23	25.6	1	-
27 業務用機械器具製造業		26	27.1	32	54.2	6	3
28 電子部品・デバイス・電子回路製造業		28	18.5	49	27.5	3	8
29 電気機械器具製造業		86	35.0	75	41.0	1	5
30 情報通信機械器具製造業		18	33.3	27	54.0	3	4
28, 30 ハードウェア製造業		46	22.4	76	33.3	6	12
31 輸送用機械器具製造業		91	33.1	50	21.2	7	4
20, 32 その他の製造業		51	19.5	43	24.6	7	2
F 電気・ガス・熱供給・水道業 (33~36)		75	68.2	66	78.6	9	7
G 情報通信業 (37~41)		136	24.6	95	18.0	15	13
H 運輸業, 郵便業 (42~49)		405	17.2	355	16.9	38	34
I 卸売業・小売業 (50~61)		1,871	12.4	1,850	14.6	201	195
50~55 卸売業		553	25.6	514	29.0	52	50
56~61 小売業		1,318	10.2	1,336	12.3	149	145
56 各種商品小売業		336	10.0	377	11.5	31	42
J 金融・保険業 (62~67)		80	24.1	105	28.7	11	7
K 不動産業, 物品賃貸業 (68~70)		161	20.9	166	25.5	24	21
L 学術研究, 専門・技術サービス (71~74)		261	22.9	212	28.5	27	19
M 宿泊業, 飲食サービス業 (75~77)		1,005	11.9	925	12.4	123	101
75 宿泊業		350	13.7	384	15.3	61	31
76 飲食業		578	11.3	424	11.1	54	62
N 生活関連サービス業, 娯楽業 (78~80)		401	11.0	337	11.0	35	41
O 教育, 学習支援業 (81, 82)		509	27.0	471	22.9	31	39
P 医療, 福祉 (83~85)		2,549	17.7	2,452	16.8	249	253
83 医療業		683	20.4	587	16.6	58	58
84 保健衛生		27	21.8	21	15.9	4	2
85 社会保険・社会福祉・介護事業		1,839	16.8	1,844	16.9	187	193
Q 複合サービス事業 (86, 87)		101	25.5	106	29.4	9	12
R サービス業 (88~96)		1,604	17.9	1,738	21.3	174	192
88 廃棄物処理業		74	43.5	62	30.1	7	2
89 自動車整備業		32	12.1	45	17.4	5	3
90 機械等修理業		18	24.3	12	31.6	2	1
91 職業紹介・労働者派遣業		100	8.4	80	8.5	6	8
92 その他の事業サービス業		1,203	18.1	1,373	21.7	129	150
93~96 その他のサービス業		177	27.5	166	40.3	25	28
S, T 公務・その他 (97, 98, 99)		1,604	38.4	1,551	37.8	132	117
合 計		13,153	18.6	12,578	19.5	1,299	1,263
事業所規模	4人以下	716	21.8	664	20.3	83	81
	5~29人	2,857	21.6	2,767	23.0	305	289
	30~99人	2,703	20.5	2,505	20.8	273	248
	100~299人	1,764	16.8	1,740	17.4	166	180
	300~499人	687	15.6	581	16.5	68	61
	500~999人	877	13.0	981	15.5	102	95
	1,000人以上	3,549	18.2	3,340	19.2	302	309

6月	7月	8月	9月	10月	11月	12月	6年1月	2月	3月
30	16	12	7	20	10	12	10	10	38
-	-	1	-	-	-	-	1	-	-
29	28	17	22	20	14	14	21	20	22
17	16	12	15	12	7	7	9	12	17
160	126	112	156	163	124	118	119	116	148
43	50	51	68	67	57	42	41	42	64
7	4	6	2	8	6	6	8	1	3
17	8	6	7	3	7	5	9	9	13
-	-	3	1	1	-	3	1	3	-
4	1	1	1	1	-	2	-	3	-
8	1	3	4	4	4	3	3	1	2
3	5	3	4	5	4	2	5	2	1
3	1	1	2	3	1	2	4	5	3
1	-	-	1	1	-	-	-	-	-
7	6	7	11	18	3	10	2	7	6
-	-	-	-	-	-	1	-	-	1
-	1	-	-	-	1	-	-	2	1
1	4	1	1	-	-	1	-	2	1
1	-	2	-	-	1	1	1	-	1
16	11	8	21	21	11	17	15	7	16
8	6	3	10	10	7	2	8	7	11
2	1	2	1	1	5	2	2	4	2
6	2	2	4	1	2	2	2	1	1
7	7	2	5	2	2	2	5	4	2
11	15	6	2	5	4	5	5	9	7
1	-	2	1	2	5	5	1	2	1
8	7	4	6	4	7	7	6	6	3
7	1	2	7	5	2	2	4	3	6
7	2	1	3	5	2	3	3	2	6
2	10	5	6	5	3	6	3	3	7
12	3	7	8	5	6	5	13	2	6
34	32	24	38	34	33	25	21	17	25
156	162	122	169	180	161	115	101	121	167
43	47	36	50	50	50	36	27	30	43
113	115	86	119	130	111	79	74	91	124
32	31	24	41	36	32	30	25	22	31
8	9	8	5	7	14	11	6	5	14
14	17	6	15	15	7	8	11	17	11
17	25	15	27	17	16	13	6	14	16
65	93	74	79	83	64	59	49	58	77
23	43	30	35	34	26	30	19	25	27
37	40	37	34	36	25	22	20	24	33
46	36	17	24	30	20	22	19	19	28
47	34	27	30	39	33	31	19	41	100
217	212	175	192	217	193	177	145	191	231
52	50	49	46	49	53	40	27	51	54
3	1	2	2	2	-	1	1	1	2
162	161	124	144	166	140	136	117	139	175
21	10	5	7	8	9	7	5	8	5
161	139	120	139	174	129	127	85	112	186
5	2	4	6	8	5	8	3	8	4
7	4	4	2	4	4	4	2	3	3
1	1	3	2	1	-	-	-	-	1
9	9	5	9	5	6	7	4	4	8
124	109	97	105	147	109	99	68	88	148
15	14	7	15	9	5	9	8	9	22
96	58	59	59	75	68	100	96	303	388
1, 115	1, 010	806	983	1, 092	904	850	730	1, 057	1, 469
75	48	39	38	62	74	37	34	36	57
274	253	192	234	258	200	173	153	186	250
216	242	156	219	242	198	182	139	182	208
153	161	117	152	167	142	103	99	134	166
42	40	35	53	48	42	57	38	30	67
84	65	63	93	91	63	63	47	80	135
271	201	204	194	224	185	235	220	409	586

(5) 産業・規模別・安定所別パートタイム求人充足数(全数)

-令和6年度-

産業・規模		年度・月	6年度	新潟	長岡	上越	三条
A, B 農, 林, 漁業		(01~04)	222	29	6	33	18
C 鉱業, 採石業, 砂利採取業		(05)	2	-	-	-	-
D 建設業		(06~08)	270	94	33	33	17
06 総合工事業			164	54	14	24	13
E 製造業		(09~32)	1,655	194	247	205	177
09 食料品製造業			657	121	116	94	32
10 飲料・たばこ・飼料製造業			57	1	8	3	5
11 繊維工業			101	2	12	13	1
12 木材・木製品製造業			14	1	2	-	3
13 家具・装備品製造業			16	1	1	-	3
14 パルプ・紙・紙加工品製造業			37	2	8	5	-
15 印刷・同関連業			42	10	6	-	10
16 化学工業			25	1	1	1	1
17 石油製品・石炭製品製造業			3	-	3	-	-
18 プラスチック製品製造業			88	2	3	9	30
19 ゴム製品製造業			4	1	-	-	-
21 窯業・土石製品製造業			9	3	-	1	1
22 鉄鋼業			14	-	8	-	4
23 非鉄金属製造業			7	1	1	1	1
24 金属製品製造業			192	14	12	5	52
25 はん用機械器具製造業			90	7	10	23	8
26 生産用機械器具製造業			23	1	10	1	1
27 業務用機械器具製造業			32	-	11	-	6
28 電子部品・デバイス・電子回路製造業			49	1	1	24	1
29 電気機械器具製造業			75	5	22	3	4
30 情報通信機械器具製造業			27	1	4	5	2
28, 30 ハードウェア製造業			76	2	5	29	3
31 輸送用機械器具製造業			50	7	7	15	2
20, 32 その他の製造業			43	12	1	2	10
F 電気・ガス・熱供給・水道業		(33~36)	66	12	17	11	5
G 情報通信業		(37~41)	95	29	12	28	6
H 運輸業, 郵便業		(42~49)	355	137	45	26	38
I 卸売業・小売業		(50~61)	1,850	502	223	173	258
50~55 卸売業			514	162	98	36	96
56~61 小売業			1,336	340	125	137	162
56 各種商品小売業			377	81	16	40	53
J 金融・保険業		(62~67)	105	45	28	8	7
K 不動産業, 物品賃貸業		(68~70)	166	69	23	40	2
L 学術研究, 専門・技術サービス業		(71~74)	212	79	26	25	9
M 宿泊業, 飲食サービス業		(75~77)	925	271	79	99	37
75 宿泊業			384	24	39	42	17
76 飲食業			424	142	40	57	14
N 生活関連サービス業, 娯楽業		(78~80)	337	50	50	48	15
O 教育, 学習支援業		(81, 82)	471	184	75	48	27
P 医療, 福祉		(83~85)	2,452	862	290	294	117
83 医療業			587	198	79	59	40
84 保健衛生			21	16	-	-	-
85 社会保険・社会福祉・介護事業			1,844	648	211	235	77
Q 複合サービス事業		(86, 87)	106	8	30	10	1
R サービス業		(88~96)	1,738	732	259	180	57
88 廃棄物処理業			62	14	1	4	2
89 自動車整備業			45	15	7	1	-
90 機械等修理業			12	3	-	1	-
91 職業紹介・労働者派遣業			80	54	16	3	3
92 その他の事業サービス業			1,373	603	228	157	47
93~96 その他のサービス業			166	43	7	14	5
S, T 公務・その他		(97, 98, 99)	1,551	249	497	116	67
合 計			12,578	3,546	1,940	1,377	858
事業所規模	4人以下		2,272	750	333	263	134
	5~29人		5,775	1,620	769	664	348
	30~99人		2,852	749	454	304	205
	100~299人		1,032	288	185	109	113
	300~499人		202	50	38	5	32
	500~999人		278	38	107	15	25
	1,000人以上		167	51	54	17	1

柏崎	新発田	新津	十日町	糸魚川	巻	南魚沼	佐渡	村上
18	24	18	7	7	25	12	12	13
-	1	-	-	1	-	-	-	-
10	25	22	6	1	9	4	5	11
7	9	17	5	1	7	2	2	9
72	197	138	61	33	189	89	10	43
19	68	52	39	5	33	54	5	19
-	14	6	-	6	3	6	3	2
1	26	22	8	5	2	9	-	-
-	6	-	-	-	1	-	-	1
-	1	9	-	-	1	-	-	-
1	18	1	-	-	2	-	-	-
-	2	10	-	-	-	4	-	-
-	12	7	-	2	-	-	-	-
-	-	-	-	-	-	-	-	-
7	18	1	-	5	10	3	-	-
-	1	-	1	-	1	-	-	-
-	1	2	1	-	-	-	-	-
-	-	-	-	-	2	-	-	-
1	1	-	-	1	-	-	-	-
6	2	4	-	1	94	2	-	-
26	4	1	-	-	7	1	-	3
2	-	-	-	1	6	1	-	-
4	-	3	-	-	4	2	2	-
-	3	3	2	3	6	5	-	-
5	3	11	2	-	10	2	-	8
-	14	-	-	-	1	-	-	-
-	17	3	2	3	7	5	-	-
-	3	5	2	-	2	-	-	7
-	-	1	6	4	4	-	-	3
1	7	1	1	1	-	4	2	4
6	3	-	-	3	4	2	-	2
3	18	30	4	10	20	13	1	10
45	118	215	32	56	66	85	44	33
13	20	18	9	9	23	20	2	8
32	98	197	23	47	43	65	42	25
6	19	94	6	6	10	17	21	8
-	1	3	-	-	8	2	-	3
8	1	3	1	1	-	12	6	-
2	5	4	6	3	29	3	15	6
46	58	35	29	33	48	99	42	49
22	31	5	17	27	25	78	25	32
24	27	30	12	6	23	15	17	17
26	28	15	20	9	32	21	10	13
11	36	18	9	9	18	18	12	6
112	235	173	63	49	100	75	40	42
26	49	49	18	6	30	16	10	7
-	5	-	-	-	-	-	-	-
86	181	124	45	43	70	59	30	35
6	11	12	10	-	8	2	6	2
94	92	56	49	34	78	62	13	32
2	8	11	2	1	10	1	1	5
3	3	2	2	1	5	1	1	4
1	-	-	-	-	4	3	-	-
-	-	-	-	-	4	-	-	-
70	68	42	25	12	49	51	9	12
18	13	1	20	20	6	6	2	11
113	109	29	77	59	41	106	68	20
573	969	772	375	309	675	609	286	289
75	160	101	57	46	137	105	57	54
269	444	402	203	149	309	297	162	139
135	236	191	73	55	179	146	57	68
39	81	55	27	23	41	42	10	19
5	33	3	15	1	2	12	-	6
17	12	18	-	35	3	6	-	2
33	3	2	-	-	4	1	-	1

Ⅱ 中 高 年 齢 者

1 求 職 状 況

(1) 一般新規求職申込件数 (パートタイム除く)

年度、月 安定所	項 目	全				数			
		計	うち 55歳以上	うち 60歳以上	うち 65歳以上	男	うち 55歳以上	うち 60歳以上	うち 65歳以上
令和4年度		25,536	13,062	8,238	3,827	16,282	9,860	6,802	3,382
同上月平均		2,128	1,089	687	319	1,357	822	567	282
令和5年度		26,592	13,869	8,666	3,988	16,411	10,122	6,977	3,434
同上月平均		2,216	1,156	722	332	1,368	844	581	286
令和6年度		26,533	14,290	9,001	4,177	16,541	10,446	7,255	3,582
同上月平均		2,211	1,191	750	348	1,378	871	605	299
令和6年4月		3,113	1,793	1,194	565	2,007	1,326	960	489
5月		2,199	1,144	703	294	1,357	844	570	264
6月		1,912	935	564	235	1,214	706	469	206
7月		2,028	1,037	581	241	1,242	751	471	208
8月		1,801	937	544	237	1,130	694	455	214
9月		1,836	938	530	230	1,156	707	441	203
10月		2,127	1,093	636	253	1,344	818	531	220
11月		1,882	992	631	281	1,166	724	508	237
12月		2,357	1,460	1,023	611	1,451	1,010	773	472
令和7年1月		2,706	1,520	1,045	538	1,677	1,111	845	470
2月		2,138	1,137	722	313	1,235	789	569	277
3月		2,434	1,304	828	379	1,562	966	663	322
新潟県	潟	7,002	3,563	2,130	860	4,013	2,447	1,635	717
長岡市	岡	3,876	1,936	1,175	520	2,389	1,422	968	460
上越市	越	2,619	1,486	981	521	1,720	1,162	845	466
三条市	条	1,705	814	476	206	1,102	620	401	186
柏崎	崎	1,050	615	408	166	741	510	360	151
新発田	田	2,288	1,315	849	416	1,461	961	666	343
新津	津	1,961	1,051	631	285	1,223	766	514	240
十日町	町	832	518	374	218	582	410	328	205
糸魚川	川	432	250	173	78	294	197	147	67
巻		1,580	835	513	197	987	595	407	172
南魚沼	沼	1,585	949	688	423	1,029	702	539	339
佐渡	渡	747	463	280	119	433	293	184	89
村上	上	856	495	323	168	567	361	261	147

職 業 紹 介 状 況

常 用									
計	うち	うち	うち	計のうち 保受給者	男	うち	うち	うち	計のうち 保受給者
	55歳以上	60歳以上	65歳以上			55歳以上	60歳以上	65歳以上	
23,944	11,760	7,112	2,997	6,419	15,028	8,808	5,866	2,678	3,993
1,995	980	593	250	535	1,252	734	489	223	333
25,013	12,577	7,538	3,137	6,921	15,260	3,055	3,345	2,767	4,201
2,084	1,048	628	261	577	1,272	255	279	231	350
24,927	12,962	7,846	3,277	6,679	15,365	9,458	6,358	2,873	4,138
2,077	1,080	654	273	557	1,280	788	530	239	345
2,892	1,639	1,069	472	994	1,817	1,195	853	409	574
2,148	1,104	672	269	653	1,325	819	548	248	399
1,895	923	554	228	482	1,201	697	461	201	311
2,021	1,032	577	237	568	1,236	747	467	204	358
1,793	930	538	232	464	1,124	688	449	209	271
1,828	932	524	225	489	1,149	702	436	199	329
2,081	1,051	596	217	543	1,300	776	491	184	368
1,769	898	548	213	455	1,090	655	444	184	287
1,742	909	543	235	445	1,060	645	438	199	278
2,338	1,211	770	324	592	1,395	872	623	296	358
2,092	1,102	691	286	446	1,195	756	538	250	245
2,328	1,231	764	339	548	1,473	906	610	290	360
6,960	3,532	2,110	842	1,742	3,990	2,433	1,622	705	1,010
3,745	1,829	1,074	441	989	2,278	1,328	878	391	607
2,343	1,239	769	344	613	1,495	961	666	316	391
1,676	789	455	188	496	1,077	597	380	168	306
1,034	605	399	159	278	730	502	353	145	200
2,067	1,122	680	288	601	1,333	843	552	254	382
1,889	991	575	237	503	1,180	727	477	209	316
651	359	226	103	160	413	260	187	96	106
387	208	136	50	119	262	166	117	45	88
1,544	805	487	180	480	974	582	395	161	302
1,175	643	428	221	269	709	466	339	183	166
634	374	209	71	183	383	254	149	64	108
822	466	298	153	246	541	339	243	136	156

(2) 一般月間有効求職者数（パートタイム除く）

年度、月 安定所	項 目	全 数						
		計			男	数		
		計	うち 55歳以上	うち 60歳以上		うち 55歳以上	うち 60歳以上	うち 65歳以上
令和4年度		108,776	55,613	33,922	13,316	71,089	42,294	27,902
同上月平均		9,065	4,634	2,827	1,110	5,924	3,525	2,325
令和5年度		114,096	59,326	36,124	14,302	72,312	43,543	28,951
同上月平均		9,508	4,944	3,010	1,192	6,026	3,629	2,413
令和6年度		116,216	62,796	38,173	15,481	74,350	45,898	30,583
同上月平均		9,685	5,233	3,181	1,290	6,196	3,825	2,549
令和6年4月		10,692	5,872	3,669	1,542	6,870	4,285	2,921
5月		10,531	5,736	3,569	1,491	6,787	4,224	2,850
6月		10,055	5,423	3,342	1,357	6,492	3,998	2,671
7月		9,602	5,112	3,039	1,132	6,072	3,701	2,409
8月		9,244	4,946	2,911	1,087	5,866	3,586	2,303
9月		9,002	4,801	2,784	1,013	5,803	3,542	2,249
10月		9,102	4,817	2,818	1,025	5,897	3,578	2,298
11月		8,991	4,746	2,787	1,045	5,791	3,513	2,278
12月		9,295	5,091	3,124	1,359	5,928	3,692	2,487
令和7年1月		9,598	5,251	3,233	1,403	6,116	3,820	2,588
2月		10,002	5,527	3,478	1,573	6,266	3,959	2,759
3月		10,102	5,474	3,419	1,454	6,462	4,000	2,770
新潟市	潟	33,520	17,041	9,836	3,562	20,282	11,883	7,560
長岡市	岡	16,515	8,251	4,810	1,837	10,346	6,006	3,903
上越市	越	10,395	5,795	3,845	1,772	6,957	4,507	3,286
三条市	条	8,005	4,157	2,389	961	5,359	3,189	2,015
柏崎	崎	4,784	2,817	1,843	656	3,481	2,306	1,628
新潟県	発 田	10,024	5,610	3,303	1,372	6,612	4,154	2,652
新潟市	津	8,850	5,039	2,971	1,182	5,791	3,728	2,439
十日町市	町	3,164	1,861	1,232	623	2,234	1,468	1,053
糸魚川市	川	1,636	951	610	217	1,136	756	520
巻		6,492	3,499	2,128	709	4,149	2,496	1,693
南魚沼市	沼	6,509	3,950	2,879	1,693	3,936	2,708	2,064
佐渡市	渡	2,854	1,725	1,013	328	1,703	1,131	696
村上	上	3,468	2,100	1,314	569	2,364	1,566	1,074

常 用									
計	うち	うち	うち	計のうち ⑩保受給者	男	うち	うち	うち	計のうち ⑩保受給者
	55歳以上	60歳以上	65歳以上			55歳以上	60歳以上	65歳以上	
104,650	52,274	31,048	11,220	38,356	67,870	39,638	25,559	9,970	23,729
8,721	4,356	2,587	935	3,196	5,656	3,303	2,130	831	1,977
109,850	55,868	33,123	12,038	40,658	69,214	40,987	26,664	10,431	24,216
9,154	4,656	2,760	1,003	3,388	5,768	3,416	2,222	869	2,018
111,669	59,048	34,911	12,925	40,359	71,197	43,284	28,204	11,300	24,896
9,306	4,921	2,909	1,077	3,363	5,933	3,607	2,350	942	2,075
10,230	5,529	3,371	1,319	3,653	6,516	4,032	2,699	1,144	2,229
10,085	5,407	3,286	1,280	3,725	6,452	3,986	2,640	1,126	2,246
9,701	5,160	3,123	1,187	3,660	6,249	3,827	2,528	1,048	2,201
9,418	4,961	2,909	1,029	3,630	5,989	3,637	2,348	912	2,192
9,095	4,820	2,800	997	3,496	5,809	3,541	2,259	880	2,108
8,969	4,775	2,762	995	3,403	5,781	3,525	2,232	876	2,086
9,031	4,754	2,762	977	3,333	5,835	3,520	2,244	854	2,085
8,827	4,608	2,666	945	3,138	5,672	3,405	2,178	821	1,974
8,576	4,453	2,565	913	3,010	5,461	3,260	2,088	780	1,910
8,922	4,671	2,724	1,003	3,116	5,639	3,401	2,204	877	1,975
9,201	4,825	2,867	1,092	3,060	5,726	3,467	2,307	951	1,922
9,614	5,085	3,076	1,188	3,135	6,068	3,683	2,477	1,031	1,968
33,367	16,931	9,772	3,511	11,350	20,198	11,835	7,516	2,962	6,508
16,196	7,985	4,560	1,633	5,842	10,069	5,767	3,675	1,438	3,557
9,725	5,196	3,333	1,346	3,494	6,411	4,019	2,853	1,237	2,256
7,923	4,085	2,326	907	2,993	5,287	3,123	1,954	821	1,900
4,735	2,788	1,817	636	1,632	3,447	2,283	1,608	588	1,165
9,522	5,167	2,914	1,076	3,667	6,318	3,880	2,386	958	2,320
8,698	4,914	2,853	1,080	3,001	5,704	3,649	2,363	934	1,871
2,724	1,477	878	346	944	1,819	1,101	712	310	623
1,537	858	528	154	677	1,063	685	452	128	474
6,387	3,412	2,053	659	2,629	4,113	2,460	1,660	566	1,715
4,864	2,673	1,765	823	1,589	2,871	1,918	1,371	665	892
2,595	1,520	847	213	1,087	1,589	1,042	615	189	682
3,396	2,042	1,265	541	1,454	2,308	1,522	1,039	504	933

2 紹 介 状 況

一般紹介件数（パートタイムを除く）

年度、月 安定所 項 目	全				般			
	計	うち 55歳以上	うち 60歳以上	うち 65歳以上	男	うち 55歳以上	うち 60歳以上	うち 65歳以上
令 和 4 年 度	23,726	10,008	4,754	1,436	15,218	7,777	4,043	1,313
同 上 月 平 均	1,977	834	396	120	1,268	648	337	109
令 和 5 年 度	23,869	10,447	5,109	1,611	14,979	7,954	4,307	1,454
同 上 月 平 均	1,989	871	426	134	1,248	663	359	121
令 和 6 年 度	22,135	10,087	5,225	1,793	13,776	7,538	4,380	1,630
同 上 月 平 均	1,845	841	435	149	1,148	628	365	136
令和6年4月	2,221	1,049	510	160	1,415	815	436	141
5月	2,018	892	458	152	1,273	669	372	136
6月	1,880	818	417	125	1,188	607	350	116
7月	1,965	896	453	146	1,236	677	391	135
8月	1,666	759	391	148	1,024	550	328	138
9月	1,657	791	402	142	1,055	607	348	134
10月	1,894	844	448	158	1,205	646	392	145
11月	1,666	753	405	139	1,089	586	352	132
12月	1,318	586	288	95	825	427	247	81
令和7年1月	1,854	843	449	148	1,021	570	340	128
2月	1,914	880	481	164	1,143	652	402	156
3月	2,082	976	523	216	1,302	732	422	188
新 潟	6,959	2,998	1,498	536	3,771	2,080	1,160	479
長 岡	2,997	1,304	687	218	1,996	1,010	617	201
上 越	1,872	915	478	190	1,231	714	427	172
三 条	1,395	553	255	92	892	428	209	88
柏 崎	785	385	210	53	555	318	190	47
新 発 田	2,044	978	490	151	1,376	741	400	136
新 津	1,644	744	367	116	1,008	559	316	109
十 日 町	497	229	133	50	301	168	109	46
糸 魚 川	348	160	103	33	249	127	87	28
巻	1,508	799	478	170	1,055	656	436	164
南 魚 沼	873	427	235	83	546	318	193	69
佐 渡	440	220	121	24	270	145	85	19
村 上	773	375	170	77	526	274	151	72

常 用									
計	うち	うち	うち	計のうち 保受給者	男	うち	うち	うち	計のうち 保受給者
	55歳以上	60歳以上	65歳以上			55歳以上	60歳以上	65歳以上	
22,440	9,211	4,260	1,253	6,630	14,363	7,155	3,627	1,149	4,185
1,870	768	355	104	553	1,197	596	302	96	349
22,676	9,682	4,620	1,428	6,980	14,192	7,374	3,905	1,288	4,342
1,890	807	385	119	582	1,183	615	325	107	362
21,013	9,329	4,698	1,570	6,461	13,023	6,949	3,933	1,425	3,889
1,751	777	392	131	538	1,085	579	328	119	324
2,130	988	468	140	648	1,352	767	401	123	403
1,952	845	425	144	674	1,226	632	345	129	401
1,777	753	369	105	597	1,126	564	313	98	379
1,857	821	407	131	587	1,157	612	347	120	351
1,590	713	359	131	481	971	513	301	121	255
1,560	731	358	126	517	992	559	311	119	318
1,815	786	405	134	557	1,150	600	354	123	346
1,555	671	349	118	479	1,014	525	306	113	293
1,250	539	253	76	408	777	386	216	64	249
1,746	770	406	133	519	956	521	306	117	295
1,810	812	434	145	486	1,070	596	360	137	275
1,971	900	465	187	508	1,232	674	373	161	324
6,580	2,747	1,338	475	2,065	3,551	1,909	1,040	426	1,069
2,880	1,227	632	201	927	1,912	948	567	184	619
1,772	837	418	164	512	1,149	643	371	147	319
1,325	509	229	78	431	843	390	184	74	273
751	363	196	49	211	533	301	177	43	152
1,920	893	431	126	578	1,293	677	350	115	371
1,575	705	337	103	483	959	524	289	96	295
476	212	122	47	157	285	156	100	43	88
322	145	93	25	89	237	117	79	22	73
1,441	743	429	147	424	1,001	609	394	141	292
831	396	214	72	227	517	294	174	59	134
415	210	115	22	123	255	136	79	17	60
725	342	144	61	234	488	245	129	58	144

3 就 職 状 況

一般就職件数（パートタイムを除く）

年度、月 安定所 項 目	全 数							
	計	全			男	数		
		うち 55歳以上	うち 60歳以上	うち 65歳以上		うち 55歳以上	うち 60歳以上	うち 65歳以上
令和4年度	7,319	5,039	2,036	467	4,625	3,989	1,725	426
同上月平均	610	420	170	39	385	332	144	36
令和5年度	7,407	5,110	2,028	452	4,544	2,265	1,298	404
同上月平均	617	426	169	38	379	189	108	34
令和6年度	6,997	3,025	1,538	463	4,276	2,216	1,278	422
同上月平均	583	252	128	39	356	185	107	35
令和6年4月	686	304	160	41	458	238	136	38
5月	666	270	137	39	412	211	119	37
6月	601	260	131	40	378	184	108	35
7月	625	285	148	38	375	199	117	34
8月	527	228	107	31	306	164	87	28
9月	565	260	131	41	354	193	111	37
10月	563	255	125	43	348	195	106	42
11月	547	242	118	39	352	178	99	35
12月	515	205	103	25	309	155	90	24
令和7年1月	439	185	93	24	264	133	80	24
2月	574	226	115	45	329	153	91	39
3月	689	305	170	57	391	213	134	49
新潟県	1,620	685	326	91	864	455	248	83
長岡市	988	393	203	65	637	310	177	60
上越市	683	318	150	47	420	238	129	41
三条市	506	190	92	28	329	147	76	26
柏崎	302	148	76	18	209	118	71	17
新発田	648	283	144	38	417	214	118	36
新津	515	215	120	35	319	165	103	33
十日町	250	112	67	30	146	80	58	28
糸魚川	184	91	57	18	130	73	49	15
巻	442	198	100	24	279	142	87	23
南魚沼	374	169	90	33	223	123	73	26
佐渡	198	93	49	11	120	57	34	9
村上	287	130	64	25	183	94	55	25

常 用									
計	うち	うち	うち	計のうち 保受給者	男	うち	うち	うち	計のうち 保受給者
	55歳以上	60歳以上	65歳以上			55歳以上	60歳以上	65歳以上	
6,899	4,544	1,804	405	2,635	4,358	3,589	1,526	369	1,653
575	379	150	34	220	363	299	127	31	138
7,038	2,852	1,427	404	2,810	4,315	2,466	1,178	364	1,726
587	238	119	34	234	360	206	98	30	144
6,666	2,814	1,393	411	2,561	4,068	2,060	1,163	376	1,557
556	235	116	34	213	339	172	97	31	130
662	287	146	35	260	443	227	127	33	174
640	258	128	37	261	393	201	111	35	156
573	244	120	38	208	361	174	102	34	134
598	265	134	33	240	355	182	104	29	140
495	205	94	27	195	285	145	75	24	107
530	236	112	33	214	330	173	95	29	134
539	243	116	41	226	334	187	100	40	138
515	218	103	31	211	329	158	85	28	139
491	190	88	19	193	291	142	77	19	109
413	167	82	23	153	253	123	73	23	93
550	212	110	41	189	316	144	88	37	117
660	289	160	53	211	378	204	126	45	116
1,537	626	287	79	588	828	420	223	73	319
949	370	186	62	380	608	292	162	57	245
655	296	134	42	247	398	219	115	37	151
486	180	88	26	192	318	139	72	24	123
293	143	72	16	99	203	113	67	15	69
599	253	123	28	229	387	193	101	28	145
488	202	111	32	184	299	154	96	30	113
244	108	64	29	98	141	77	56	27	56
175	85	53	15	65	125	69	46	13	54
428	188	90	21	161	268	134	79	20	104
351	153	80	28	120	207	110	64	21	68
191	90	48	11	83	116	55	33	9	43
270	120	57	22	115	170	85	49	22	67

Ⅲ 障 害 者 職

1 求職・就職・登録状況

項 目 年 度 所 別	新規求職申込件数					紹介件数					就職件数				
	身体障害者		知的障害者		精神 障害者	身体障害者		知的障害者		精神 障害者	身体障害者		知的障害者		精神 障害者
		うち 重度		うち 重度			うち 重度		うち 重度			うち 重度		うち 重度	
5 年 度 計	927	287	636	54	2,199	1,433	406	721	49	3,892	409	176	369	28	1,175
6 年 度 計	942	517	650	40	2,316	1,439	453	756	40	3,903	422	145	371	32	1,228
前 年 比 (%)	101.6	180.1	102.2	74.1	105.3	100.4	111.6	104.9	81.6	100.3	103.2	82.4	100.5	114.3	104.5
新 潟	270	87	147	10	666	546	139	161	14	1208	120	38	91	10	327
長 岡	156	59	116	5	394	239	100	154	6	574	81	30	63	6	206
上 越	96	39	91	11	260	133	42	101	10	476	42	17	55	7	141
三 条	68	17	58	3	176	104	35	94	1	310	30	10	45	2	119
柏 崎	26	7	12	1	58	27	6	13	0	157	9	2	3	0	37
新 発 田	66	220	26	2	180	109	32	32	3	277	31	10	21	1	113
新 津	74	27	52	4	175	98	39	40	3	326	30	8	21	3	80
十 日 町	21	8	20	0	55	31	12	14	0	65	12	6	11	0	32
糸 魚 川	18	6	14	1	27	18	4	17	2	61	11	3	6	2	15
巻	67	23	42	2	148	52	18	56	0	171	16	4	15	1	61
南 魚 沼	38	11	41	1	89	34	15	39	1	112	22	13	22	0	44
佐 渡	19	6	17	0	37	27	5	16	0	53	9	1	7	0	26
村 上	23	7	14	0	51	21	6	19	0	113	9	3	11	0	27

(注) 新規求職登録件数には移管受けを含む。
数値は総合的雇用情報システムの様式第16号による。

業 紹 介 状 況

就職・登録状況

新規登録者数					令和7年3月末日現在登録者数												
身体障害者	知的障害者		精 神 障害者	計	有効求職者			就業中の者			保留中の者						
	うち 重度	うち 軽度			身 体 障害者	知 的 障害者	精 神 障害者	身 体 障害者	知 的 障害者	精 神 障害者	身 体 障害者	知 的 障害者	精 神 障害者	身 体 障害者	知 的 障害者	精 神 障害者	
414	109	246	2	892	9,852	6,841	9,295	2,285	785	3,158	5,747	4,760	4,063	2,420	1,266	2,074	
431	143	221	3	875	9,933	6,992	10,243	1,507	820	3,280	5,683	4,827	4,561	2,743	1,345	2,402	
104.1	131.2	89.8	150.0	98.1	100.8	102.2	110.2	66.0	104.5	103.9	98.9	101.4	112.3	113.3	106.2	115.8	
103	35	50	0	243	3,279	1,809	2,973	436	180	1,092	2,017	1,382	1,263	826	247	618	
70	26	34	1	142	1,167	877	1,290	164	82	373	651	596	559	352	199	358	
37	14	31	1	95	992	868	1,220	125	99	296	522	606	533	345	163	391	
40	6	22	0	75	669	596	816	155	96	313	421	437	419	93	63	84	
14	6	4	0	26	441	315	403	83	46	154	254	217	172	104	52	77	
28	7	5	0	69	824	456	829	155	83	306	446	294	377	223	79	146	
45	17	18	1	72	614	449	809	127	59	259	270	269	332	217	121	218	
10	3	12	0	18	242	198	248	48	24	75	180	159	143	14	15	30	
8	4	7	0	8	171	178	133	11	10	33	120	149	76	40	19	24	
35	14	12	0	65	625	604	638	50	41	132	286	284	263	289	279	243	
19	4	9	0	35	390	285	465	67	50	121	211	193	224	112	42	120	
10	2	6	0	11	136	148	157	21	17	35	82	102	87	33	29	35	
12	5	11	0	16	383	209	262	65	33	91	223	139	113	95	37	58	

2 登録者の就職状況

(1) 産業別・職業別・規模別就職状況（令和6年度合計）

区 分		身 体	重 度	知 的	重 度	精 神
項 目		障害者	障害者	障害者	障害者	障害者
産 業	AB 農，林，漁業	3	-	6	-	9
	C 鉱業，採石業， 砂利採取業	1	-	1	-	1
	D 建設業	20	5	9	-	43
	E 製造業	63	26	80	9	235
	F 電気・ガス・熱供給・水道業	-	-	1	-	-
	G 情報通信業	4	1	2	2	17
	H 運輸業，郵便業	21	9	14	-	45
	I 卸売業，小売業	36	14	61	8	184
	J 金融業，保険業	13	7	5	-	18
	K 不動産業， 物品賃貸業	2	-	2	-	13
	L 学術研究，専門・技術サービス業	8	3	4	-	24
	M 宿泊業， 飲食サービス業	31	9	30	1	65
	N 生活関連サービス業， 娯楽業	9	2	9	1	15
	O 教育，学習支援業	21	7	11	-	35
	P 医療，福祉	84	22	95	10	332
	Q 複合サービス業	5	1	4	-	11
	R サービス業	57	21	26	1	121
	ST 公務・その他	44	18	11	-	60
職 業	A 管理的職業	1	-	-	-	-
	B 専門的・技術的職業	39	10	5	2	56
	C 事務的職業	133	60	27	-	269
	D 販売の職業	14	6	35	3	76
	E サービスの職業	51	13	66	5	161
	F 保安の職業	19	9	1	-	16
	G 農林漁業の職業	9	1	13	2	17
	H 生産工程の職業	43	13	58	4	212
	I 輸送・機械運転の職業	17	1	6	-	19
	J 建設・採掘の職業	9	2	8	-	19
	K 運搬・清掃・包装等の職業	87	30	152	16	383
合 計		422	145	371	32	1,228
就労継続支援A型事業所		15	3	39	5	178
企 業 規 模	49 人 以 下	122	29	93	5	344
	50 ～ 99 人	46	12	39	2	130
	100 ～ 299 人	75	31	55	7	190
	300 ～ 499 人	11	4	32	4	65
	500 ～ 999 人	36	13	35	6	113
1000 人 以 上		132	56	117	8	386

(2) 障害部位別就職状況（令和6年度合計）

項 目		身 体	う ち
障害部位		障害者	重 度 障害者
1 視 覚		33	12
2 聴 覚		53	20
3 平 衡 機 能		-	-
4 音 声 ・ 言 語 ・ そ し や く		4	1
5 上 肢 切 断		8	-
6 上 肢 機 能		81	17
7 下 肢 切 断		5	1
8 下 肢 機 能		95	14
9 体 幹 機 能		18	4
10 脳 病 変 上 肢 機 能		1	-
11 脳 病 変 移 動 機 能		6	5
12 心 臓 機 能		57	41
13 じ ん 臓 機 能		30	23
14 呼 吸 器 機 能		2	-
15 ぼうこう・直腸機能		16	-
16 免 疫 機 能		1	1
17 肝 機 能		6	4
19 その他の身体障害		6	2
合 計		422	145

3 公共職業安定所における部位別障害者の登録状況 (令和7年3月末日現在)

登録区分	障 害 部 位	計	(うち45歳以上)	男	女	計のうち 重度障害者	(うち45歳以上)	重複部位を含む延べ人数	計欄の 構成比
有効中の者	合 計	69,226	36,614	40,636	28,428	7,303	5,258		100.0%
	身体障害者計	19,909	16,316	12,808	7,042	6,355	4,982		28.8%
	視 覚	1,524		1,136	388	742		1,820	
	聴覚・平衡・音声 言語・咀嚼機能	1,875		988	887	560		2,432	
	上肢切断機能	4,372		3,049	1,323	1,341		6,041	
	下肢切断機能	5,424		2,806	2,600	764		9,177	
	体 幹 機 能	1,035		586	449	160		1,459	
	脳病変による運動機能	155		35	120	69		308	
	内 部 機 能	5,409		4,129	1,239	2,712		6,303	
	その他の身体障害	115		79	36	7		131	
	知的障害者	10,057	2,861	6,232	3,825	948		12,340	14.5%
	精神障害者	39,232	16,019	21,582	17,547				56.7%
	その他の障害者	28		14	14				0.0%
就業中の者	合 計	178,199	104,185	112,541	65,231	37,628	26,589		100.0%
	身体障害者計	68,393	57,014	43,476	24,772	26,563	21,582		38.4%
	視 覚	6,139		3,776	2,363	3,031		6,471	
	聴覚・平衡・音声 言語・咀嚼機能	10,671		5,842	4,817	5,539		11,519	
	上肢切断機能	15,445		10,272	5,113	4,168		17,525	
	下肢切断機能	17,549		10,301	7,224	2,615		23,695	
	体 幹 機 能	2,774		1,712	1,062	819		3,547	
	脳病変による運動機能	1,774		1,362	412	638		2,034	
	内 部 機 能	13,930		10,162	3,719	9,724		15,252	
	その他の身体障害	111		49	62	29		243	
	知的障害者	57,389	25,451	38,131	19,086	11,065		60,085	32.2%
	精神障害者	52,249	19,872	30,838	21,301				29.3%
	その他の障害者	168		96	72				0.1%
保留中の者	合 計	72,044	51,763	44,945	26,728	14,876	12,124		100.0%
	身体障害者計	30,142	26,986	20,155	9,880	12,090	10,612		41.8%
	視 覚	2,002		1,459	531	1,000		2,111	
	聴覚・平衡・音声 言語・咀嚼機能	3,626		2,156	1,446	1,534		4,128	
	上肢切断機能	7,157		5,015	2,130	2,532		8,666	
	下肢切断機能	8,190		4,654	3,506	1,427		12,530	
	体 幹 機 能	1,513		1,069	444	521		2,057	
	脳病変による運動機能	327		179	148	189		455	
	内 部 機 能	7,267		5,599	1,639	4,887		7,754	
	その他の身体障害	60		24	36	0		76	
	知的障害者	15,465	7,928	9,800	5,533	2,786		16,410	21.5%
	精神障害者	26,305	15,660	14,894	11,279				36.5%
	その他の障害者	132		96	36				0.2%

4 民間企業における障害者雇用状況

(令和6年6月1日現在)

項目 産業規模 安定所		企業数	算定基礎 労働者数	うち 障害者数	実 雇 用 率			法定雇用率未達成企業の割合		
					令和5年 6月1日	令和5年 6月1日	令和4年 6月1日	令和5年 6月1日	令和4年 6月1日	令和3年 6月1日
計		所 2, 182	人 347, 621. 5	人 8, 500. 0	% 2. 45	% 3. 26	% 2. 23	% 44. 8	% 39. 5	% 42. 8
産 業 別	建 設 業	181	17, 620. 5	385. 0	2. 18	2. 14	2. 02	49. 2	42. 3	43. 6
	製 造 業	682	101, 096. 5	2, 474. 0	2. 45	2. 39	2. 29	36. 5	31. 2	33. 5
	情報通信業	59	7, 142. 0	132. 5	1. 86	1. 79	1. 64	59. 3	58. 2	57. 1
	運 輸 業	134	18, 575. 0	439. 0	2. 36	2. 21	2. 02	46. 3	40. 8	50. 8
	卸売・小売業	326	71, 070. 5	1, 729. 0	2. 43	6. 65	2. 21	55. 8	50. 2	54. 3
	金融・保険業 不動産業	56	13, 548. 5	288. 0	2. 13	2. 24	2. 13	64. 3	49. 0	51. 0
	飲食店・宿泊業	67	7, 802. 0	203. 0	2. 60	2. 41	1. 98	35. 8	32. 2	44. 4
	教育、学習支援業	56	5, 244. 5	91. 5	1. 74	1. 63	1. 31	55. 4	58. 8	70. 2
	医療、福祉	338	63, 674. 5	1, 725. 0	2. 71	2. 64	2. 43	37. 0	29. 0	31. 0
	複合サービス業	15	7, 390. 0	168. 0	2. 27	2. 18	1. 98	46. 7	47. 6	54. 2
	その他サービス業	159	20, 430. 5	474. 5	2. 32	2. 14	2. 06	47. 2	48. 0	50. 3
	その他の産業	109	14, 027. 0	390. 5	2. 78	2. 62	2. 74	57. 8	53. 6	53. 1
規 模 別	43. 5～100人未満	1, 287	78, 231. 5	1, 692. 5	2. 16	2. 06	1. 88	47. 1	44. 1	44. 1
	100～300人未満	669	100, 183. 5	2, 334. 0	2. 33	2. 31	2. 18	41. 3	40. 6	40. 6
	300～500人未満	115	41, 666. 5	1, 081. 0	2. 59	2. 55	2. 39	45. 2	39. 6	39. 6
	500～1, 000人未満	78	50, 580. 5	1, 328. 5	2. 63	2. 50	2. 37	39. 7	44. 9	44. 9
	1, 000人以上	33	76, 959. 5	2, 064. 0	2. 68	2. 59	2. 47	39. 4	40. 6	40. 6
	新 潟	732	129, 792. 0	2, 958. 5	2. 28	2. 17	2. 04	55. 6	51. 5	56. 0
	長 岡	297	49, 691. 0	1, 278. 5	2. 57	2. 50	2. 36	43. 1	41. 0	41. 8
	上 越	183	25, 224. 5	635. 0	2. 52	2. 52	2. 42	40. 4	27. 7	32. 3
	三 条	190	37, 559. 0	923. 0	2. 46	2. 44	2. 25	41. 1	33. 5	36. 4
	柏 崎	81	13, 059. 5	287. 0	2. 20	2. 21	2. 05	45. 7	42. 1	48. 7
	新 発 田	156	19, 595. 5	488. 0	2. 49	2. 50	2. 28	28. 8	25. 9	30. 6
	新 津	108	22, 881. 5	611. 5	2. 67	2. 53	2. 39	47. 2	43. 7	44. 2
	十 日 町	52	7, 362. 5	230. 0	3. 12	3. 18	2. 93	32. 7	22. 9	28. 6
	糸 魚 川	41	3, 379. 0	108. 0	3. 20	3. 18	2. 85	19. 5	17. 5	23. 3
	巻	159	18, 526. 0	439. 0	2. 37	2. 28	2. 17	39. 6	32. 6	31. 2
	南 魚 沼	98	12, 892. 5	329. 0	2. 55	2. 54	2. 26	42. 9	36. 5	42. 1
	佐 渡	37	3, 758. 0	109. 5	2. 91	2. 81	2. 88	32. 4	31. 4	30. 3
	村 上	48	3, 900. 5	103. 0	2. 64	2. 60	2. 60	33. 3	16. 3	19. 5

(注)

1 算定基礎労働者数とは、常用労働者総数から除外率相当数を除いた法定雇用障害者数算定の基礎となる労働者数である。

2 障害者数とは、身体障害者、知的障害者及び精神障害者の計であり、短時間労働者以外の重度身体障害者及び重度知的障害者については法律上、1人を2人に相当するものとしてダブルカウントを行い、重度以外の身体障害者及び知的障害者並びに精神障害者である短時間労働者については法律上、1人を0.5人に相当するものとして0.5カウントとしている。

5 地方公共団体等の障害者雇用状況（令和6年6月1日現在）

（単位：人、％）

区 分		項 目	機関数	除外職員 を除く 職員数	うち 障害者数	実雇用率 (%)	対前年 増 減	達 成 機関率 (%)	対前年 増 減	全国雇用率 (%)
28年	県 の 機 関		4	8,692.0	226.0	2.60	0.04	100.0	0.0	2.61
	市町村等の機関		46	22,286.5	553.5	2.48	0.03	97.8	4.5	2.43
	県等教育委員会		2	15,762.5	372.0	2.36	0.05	100.0	0.0	2.18
29年	県 の 機 関		4	9,214.0	243.0	2.64	0.04	100.0	0.0	2.36
	市町村等の機関		46	24,272.0	554.0	2.28	▲ 0.20	76.1	▲ 21.7	2.29
	県等教育委員会		2	15,581.5	.51.5	2.26	▲ 0.10	100.0	0.0	1.85
30年	県 の 機 関		4	9,230.0	259.0	2.81	0.17	100.0	0.0	2.44
	市町村等の機関		46	24,047.0	575.5	2.39	0.11	73.9	▲ 2.2	2.38
	県等教育委員会		2	15,391.5	362.5	2.36	0.10	50.0	▲ 50.0	1.90
元年	県 の 機 関		4	9,187.0	261.0	2.84	0.03	100.0	0.00	2.61
	市町村等の機関		45	27,013.5	629.5	2.33	▲ 0.06	73.3	▲ 0.60	2.41
	県等教育委員会		2	17,414.0	376.5	2.16	▲ 0.20	-	▲ 50.00	1.90
2年	県 の 機 関		4	9,004.0	261.5	2.90	0.26	100.0	0.00	2.73
	市町村等の機関		43	27,820.5	664.0	2.39	0.11	74.4	▲ 1.70	2.41
	県等教育委員会		2	17,192.5	401.0	2.33	0.17	50.0	▲ 50.0	2.05
3年	県 の 機 関		4	9,187.0	261.0	2.84	▲ 0.06	100.0	0.00	2.81
	市町村等の機関		45	27,013.5	629.5	2.33	▲ 0.06	73.3	▲ 1.10	2.51
	県等教育委員会		2	17,414.0	376.5	2.16	▲ 0.20	-	▲ 50.0	2.21
4年	県 の 機 関		4	8,795.0	239.0	2.72	▲ 0.12	100.0	0.00	2.86
	市町村等の機関		41	28,469.0	751.0	2.64	0.31	87.8	14.50	2.57
	県等教育委員会		2	16,900.0	397.5	2.35	0.17	50.0	50.0	2.27
5年	県 の 機 関		4	8,768.0	260.5	2.97	0.07	100.0	0.00	2.96
	市町村等の機関		43	28,773.0	787.5	2.74	0.35	86.0	11.60	2.63
	県等教育委員会		2	16,620.0	391.5	2.36	0.17	50.0	0.0	2.34
6年	県 の 機 関		4	8,570.0	257.0	3.00	0.16	100.0	0.00	3.05
	市町村等の機関		43	28,805.0	837.5	2.91	0.58	81.4	8.10	2.75
	県等教育委員会		2	16,593.5	401.5	2.42	0.17	50.0	50.0	2.43

（注） 1 重度障害者はダブルカウント。
2 29年及び30年の数値は再点検後の数値である。

6 職場適応訓練実施状況（実人員・所別）

年度・ 安定所別	項目	合 計					一			
		計	身体障害者		知的障害者		その他	計	身体障害者	
				うち 重度		うち 重度				うち 重度
令和元年度		-	-	-	-	-	-	-	-	
令和2年度		-	-	-	-	-	-	-	-	
令和3年度		-	-	-	-	-	-	-	-	
令和4年度		-	-	-	-	-	-	-	-	
令和5年度		-	-	-	-	-	-	-	-	
令和6年度		-	-	-	-	-	-	-	-	
新潟	潟	-	-	-	-	-	-	-	-	
長岡	岡	-	-	-	-	-	-	-	-	
上越	越	-	-	-	-	-	-	-	-	
三条	条	-	-	-	-	-	-	-	-	
柏崎	崎	-	-	-	-	-	-	-	-	
新潟	発 田	-	-	-	-	-	-	-	-	
新潟	津	-	-	-	-	-	-	-	-	
十日町	町	-	-	-	-	-	-	-	-	
糸魚川	川	-	-	-	-	-	-	-	-	
	巻	-	-	-	-	-	-	-	-	
南魚沼	沼	-	-	-	-	-	-	-	-	
佐渡	渡	-	-	-	-	-	-	-	-	
村上市	上	-	-	-	-	-	-	-	-	

(令和6年3月末現在)

[illegible]

IV 新 規 学 校 卒 業

1 令和6年3月新規中学校卒業者職業紹介状況

(1) 年度別・安定所別求人・就職状況

区 分 年次・安定所		求 人		
		総 計	県 内	県 外
平 成 29 年 3 月 卒		19	3	16
平 成 30 年 3 月 卒		20	4	16
平 成 31 年 3 月 卒		20	3	17
令 和 2 年 3 月 卒		16	1	15
令 和 3 年 3 月 卒		9	－	9
令 和 4 年 3 月 卒		8	－	8
令 和 5 年 3 月 卒		15	1	14
令 和 6 年 3 月 卒		15	－	15
令 和 7 年 3 月 卒		110	1	109
新	潟	3	－	3
長	岡	89	－	89
上	越	－	－	－
三	条	－	－	－
柏	崎	－	－	－
新 発	田	4	1	3
新	津	－	－	－
十 日	町	4	－	4
糸 魚	川	－	－	－
	巻	5	－	5
南 魚	沼	5	－	5
佐	渡	－	－	－
村	上	－	－	－

者 職 業 紹 介 状 況

就 職									求人 倍率 (倍)	県内就職 構成比 (%)
総 計			県 内			県 外				
計	男	女	計	男	女	計	男	女		
-	-	-	-	-	-	-	-	-	-	-
1	1	-	1	1	-	-	-	-	20.00	100.0
3	3	-	3	3	-	-	-	-	6.67	100.0
2	1	1	1	-	1	1	1	-	8.00	100.0
1	1	-	-	-	-	-	-	-	9.00	-
-	-	-	-	-	-	-	-	-	-	-
-	-	-	-	-	-	-	-	-	-	-
-	-	-	-	-	-	-	-	-	-	-
1	1	-	-	-	-	1	1	-	110.00	-
-	-	-	-	-	-	-	-	-	-	-
-	-	-	-	-	-	-	-	-	-	-
-	-	-	-	-	-	-	-	-	-	-
-	-	-	-	-	-	-	-	-	-	-
1	1	-	-	-	-	1	1	-	4.00	-
-	-	-	-	-	-	-	-	-	-	-
-	-	-	-	-	-	-	-	-	-	-
-	-	-	-	-	-	-	-	-	-	-
-	-	-	-	-	-	-	-	-	-	-
-	-	-	-	-	-	-	-	-	-	-
-	-	-	-	-	-	-	-	-	-	-
-	-	-	-	-	-	-	-	-	-	-
-	-	-	-	-	-	-	-	-	-	-

IV 新 規 学 校 卒 業

1 令和6年3月新規中学校卒業者職業紹介状況

(1) 年度別・安定所別求人・就職状況

区 分 年次・安定所		求 人		
		総 計	県 内	県 外
平 成 29 年 3 月 卒		19	3	16
平 成 30 年 3 月 卒		20	4	16
平 成 31 年 3 月 卒		20	3	17
令 和 2 年 3 月 卒		16	1	15
令 和 3 年 3 月 卒		9	－	9
令 和 4 年 3 月 卒		8	－	8
令 和 5 年 3 月 卒		15	1	14
令 和 6 年 3 月 卒		15	－	15
令 和 7 年 3 月 卒		110	1	109
新	潟	3	－	3
長	岡	89	－	89
上	越	－	－	－
三	条	－	－	－
柏	崎	－	－	－
新 発	田	4	1	3
新	津	－	－	－
十 日	町	4	－	4
糸 魚	川	－	－	－
	巻	5	－	5
南 魚	沼	5	－	5
佐	渡	－	－	－
村	上	－	－	－

者 職 業 紹 介 状 況

就 職									求人 倍率 (倍)	県内就職 構成比 (%)
総 計			県 内			県 外				
計	男	女	計	男	女	計	男	女		
-	-	-	-	-	-	-	-	-	-	-
1	1	-	1	1	-	-	-	-	20.00	100.0
3	3	-	3	3	-	-	-	-	6.67	100.0
2	1	1	1	-	1	1	1	-	8.00	100.0
1	1	-	-	-	-	-	-	-	9.00	-
-	-	-	-	-	-	-	-	-	-	-
-	-	-	-	-	-	-	-	-	-	-
-	-	-	-	-	-	-	-	-	-	-
1	1	-	-	-	-	1	1	-	110.00	-
-	-	-	-	-	-	-	-	-	-	-
-	-	-	-	-	-	-	-	-	-	-
-	-	-	-	-	-	-	-	-	-	-
-	-	-	-	-	-	-	-	-	-	-
1	1	-	-	-	-	1	1	-	4.00	-
-	-	-	-	-	-	-	-	-	-	-
-	-	-	-	-	-	-	-	-	-	-
-	-	-	-	-	-	-	-	-	-	-
-	-	-	-	-	-	-	-	-	-	-
-	-	-	-	-	-	-	-	-	-	-
-	-	-	-	-	-	-	-	-	-	-
-	-	-	-	-	-	-	-	-	-	-

(2)職種別求人・就職状況

(中 学 校)

職 種			合 計	専門・技術	事 務 的	販 売
項 目						
求 人	総 数		110	4	-	-
	構 成 比 (%)		100.0	3.6	0.0	0.0
	県 内		-	-	-	-
	構 成 比 (%)		100.0	0.0	0.0	0.0
	県 外		110	4	-	-
	構 成 比 (%)		100.0	3.6	0.0	0.0
就 職	総 数	計	1	-	-	-
		男	1	-	-	-
		女	-	-	-	-
		構 成 比 (%)	100.0	0.0	0.0	0.0
	県 内	計	-	-	-	-
		男	-	-	-	-
		女	-	-	-	-
		構 成 比 (%)	100.0	0.0	0.0	0.0
	県 外	計	1	-	-	-
		男	1	-	-	-
		女	-	-	-	-
		構 成 比 (%)	100.0	0.0	0.0	0.0

サービス	製造・製作 の職業	定置機関・ 建設機械 運転	採掘・建 設・労務の 職業	輸送・機械 運転(定置機 関・建設機械 運転を除く)	保安、農林 漁業
11	94	-	-	-	1
10.0	85.5	0.0	0.0	0.0	0.9
-	-	-	-	-	-
0.0	0.0	0.0	0.0	0.0	0.0
11	94	-	-	-	1
10.0	85.5	0.0	0.0	0.0	0.9
-	1	-	-	-	-
-	1	-	-	-	-
-	-	-	-	-	-
0.0	100.0	0.0	0.0	0.0	0.0
-	-	-	-	-	-
-	-	-	-	-	-
-	-	-	-	-	-
0.0	0.0	0.0	0.0	0.0	0.0
-	1	-	-	-	-
-	1	-	-	-	-
-	-	-	-	-	-
0.0	100.0	0.0	0.0	0.0	0.0

(3) 安定所別県内間送出・受入状況

(中 学 校)

送 出 \ 受 入	合 計	新 潟	長 岡	上 越	三 条	柏 崎	新 発 田
合 計	- -	- -	- -	- -	- -	- -	- -
新 潟	- -	- -	- -	- -	- -	- -	- -
長 岡	- -	- -	- -	- -	- -	- -	- -
上 越	- -	- -	- -	- -	- -	- -	- -
三 条	- -	- -	- -	- -	- -	- -	- -
柏 崎	- -	- -	- -	- -	- -	- -	- -
新 発 田	- -	- -	- -	- -	- -	- -	- -
新 津	- -	- -	- -	- -	- -	- -	- -
十 日 町	- -	- -	- -	- -	- -	- -	- -
糸 魚 川	- -	- -	- -	- -	- -	- -	- -
巻	- -	- -	- -	- -	- -	- -	- -
南 魚 沼	- -	- -	- -	- -	- -	- -	- -
佐 渡	- -	- -	- -	- -	- -	- -	- -
村 上	- -	- -	- -	- -	- -	- -	- -
他管内からの受入数		- -	- -	- -	- -	- -	- -

⑨ ()内は男子で内数。

[illegible]

(4) 地域別就職状況

(中 学 校)

都道府県 安定所	都道府県			県外計	群 馬	埼 玉	千 葉	東 京	神奈川
	合 計	県内計	うち 管外分						
求 人 数	110	-	-	110	-	-	6	70	-
就職数合計	1 (1)	-	-	1 (1)	-	-	-	-	-
新 潟	-	-	-	-	-	-	-	-	-
長 岡	-	-	-	-	-	-	-	-	-
上 越	-	-	-	-	-	-	-	-	-
三 条	-	-	-	-	-	-	-	-	-
柏 崎	-	-	-	-	-	-	-	-	-
新 発 田	1 (1)	-	-	1 (1)	-	-	-	-	-
新 津	-	-	-	-	-	-	-	-	-
十 日 町	-	-	-	-	-	-	-	-	-
糸 魚 川	-	-	-	-	-	-	-	-	-
巻	-	-	-	-	-	-	-	-	-
南 魚 沼	-	-	-	-	-	-	-	-	-
佐 渡	-	-	-	-	-	-	-	-	-
村 上	-	-	-	-	-	-	-	-	-

④ ()内は男子で内数。

富 山	石 川	長 野	岐 阜	静 岡	愛 知	三 重	京 都	大 阪	その 他
-	-	-	-	-	34	-	-	-	-
-	-	-	-	-	1 (1)	-	-	-	-
-	-	-	-	-	-	-	-	-	-
-	-	-	-	-	-	-	-	-	-
-	-	-	-	-	-	-	-	-	-
-	-	-	-	-	-	-	-	-	-
-	-	-	-	-	1 (1)	-	-	-	-
-	-	-	-	-	-	-	-	-	-
-	-	-	-	-	-	-	-	-	-
-	-	-	-	-	-	-	-	-	-
-	-	-	-	-	-	-	-	-	-
-	-	-	-	-	-	-	-	-	-
-	-	-	-	-	-	-	-	-	-
-	-	-	-	-	-	-	-	-	-
-	-	-	-	-	-	-	-	-	-

2 令和6年3月新規高等学校卒業生職業紹介状況

(1) 年度別・安定所別求人・就職状況

区 分 年次・安定所		求 人		
		総 計	県 内	県 外
平成 29 年 3 月 卒		8,182	7,753	429
平成 30 年 3 月 卒		9,227	8,793	434
平成 31 年 3 月 卒		9,830	9,349	481
令和 2 年 3 月 卒		10,123	9,644	479
令和 3 年 3 月 卒		8,111	7,780	331
令和 4 年 3 月 卒		8,392	8,104	288
令和 5 年 3 月 卒		9,460	9,210	250
令和 6 年 3 月 卒		10,353	10,035	318
令和 7 年 3 月 卒		10,474	10,163	311
新 潟		2,807	2,722	85
長 岡		1,396	1,358	38
上 越		1,320	1,288	32
三 条		891	880	11
柏 崎		437	415	22
新 発 田		970	940	30
新 津		643	617	26
十日 町		309	297	12
糸 魚 川		285	270	15
巻		513	507	6
南 魚 沼		423	407	16
佐 渡		179	166	13
村 上		301	296	5

就 職									求人	県内就職
総 計			県 内			県 外			倍率	構成比
計	男	女	計	男	女	計	男	女	(倍)	(%)
3,576	2,160	1,416	3,147	1,901	1,246	429	259	170	2.29	88.0
3,386	2,054	1,332	2,955	1,818	1,137	431	236	195	2.73	87.3
3,297	1,987	1,310	2,823	1,716	1,107	474	271	203	2.98	85.6
3,217	1,978	1,239	2,738	1,717	1,021	479	261	218	3.15	85.1
2,595	1,574	1,021	2,264	1,380	884	331	194	137	3.13	87.2
2,482	1,528	954	2,194	1,364	830	288	164	124	3.38	88.4
2,197	1,414	783	1,947	1,264	683	250	150	100	4.31	88.6
2,252	1,415	837	1,934	1,230	704	318	185	133	4.60	85.9
2,317	1,496	821	2,006	1,313	693	315	187	128	4.52	86.6
477	315	162	392	263	129	85	52	33	5.88	82.2
343	203	140	305	181	124	38	22	16	4.07	88.9
393	246	147	361	230	131	32	16	16	3.36	91.9
195	119	76	184	114	70	11	5	6	4.57	94.4
143	103	40	121	92	29	22	11	11	3.06	84.6
223	158	65	193	138	55	30	20	10	4.35	86.5
182	128	54	156	108	48	26	20	6	3.53	85.7
57	30	27	45	25	20	12	5	7	5.42	78.9
76	53	23	61	45	16	15	8	7	3.75	80.3
74	37	37	68	33	35	6	4	2	6.93	91.9
73	49	24	57	37	20	20	16	4	5.79	78.1
41	26	15	28	20	8	13	6	7	4.37	68.3
40	29	11	35	27	8	5	2	3	7.53	87.5

(2) 職種別求人・就職状況

(高等学校)

項 目 \ 職 種			合 計	専門・技術	事 務 的	販 売
求 人	総 数		10,474	1,299	585	887
	構 成 比 (%)		100.0	12.4	5.6	8.5
	県 内		10,163	1,253	541	843
	構 成 比 (%)		100.0	12.3	5.3	8.3
	県 外		311	46	44	44
	構 成 比 (%)		100.0	14.8	14.1	14.1
就 職	総 数	計	2,317	227	201	145
		男	1,496	188	39	60
		女	821	39	162	85
	構 成 比 (%)		100.0	9.8	8.7	6.3
	県 内	計	2,006	181	157	101
		男	1,313	148	33	40
		女	693	33	124	61
	構 成 比 (%)		100.0	9.0	7.8	5.0
	県 外	計	311	46	44	44
		男	183	40	6	20
		女	128	6	38	24
	構 成 比 (%)		100.0	14.8	14.1	14.1

サービス	製造・製作の職業	定置機関・建設 機械運転	採掘・建設・労 務の職業	輸送・機械運転(定 置機関・建設機械運 転を除く)	保安、農林漁業
1,304	3,454	581	1,945	123	296
12.4	33.0	5.5	18.6	1.2	2.8
1,261	3,403	566	1,899	108	289
12.4	33.5	5.6	18.7	1.1	2.8
43	51	15	46	15	7
13.8	16.4	4.8	14.8	4.8	2.3
237	1062	105	290	23	27
69	758	102	246	16	18
168	304	3	44	7	9
10.2	45.8	4.5	12.5	1.0	1.2
194	1011	90	244	8	20
57	716	89	210	6	14
137	295	1	34	2	6
9.7	50.4	4.5	12.2	0.4	1.0
43	51	15	46	15	7
12	42	13	36	10	4
31	9	2	10	5	3
13.8	16.4	4.8	14.8	4.8	2.3

(3) 安定所別県内間送出・受入状況

(高 等 学 校)

送 出 \ 受 入	合 計	新 潟	長 岡	上 越	三 条	柏 崎	新 発 田
合 計	2,006 (1,313)	456 (297)	317 (196)	374 (241)	137 (81)	95 (75)	196 (136)
新 潟	392 (263)	265 (181)	11 (6)	3 (2)	9 (4)	2 (2)	42 (24)
長 岡	305 (181)	27 (12)	239 (144)	2 ()	13 (9)	10 (8)	0 ()
上 越	361 (230)	13 (9)	7 (2)	323 (208)	1 ()	4 (3)	0 ()
三 条	184 (114)	14 (6)	20 (14)	1 (1)	98 (59)	4 (4)	0 ()
柏 崎	121 (92)	4 (1)	23 (20)	18 (13)	2 (2)	71 (55)	0 ()
新 発 田	193 (138)	54 (35)	3 (2)	0 ()	1 (1)	1 (1)	116 (84)
新 津	156 (108)	46 (30)	0 ()	1 ()	3 (2)	0 ()	23 (17)
十 日 町	45 (25)	1 ()	3 (2)	6 (2)	1 (1)	0 ()	0 ()
糸 魚 川	61 (45)	5 (5)	0 ()	19 (14)	0 ()	2 (2)	1 (1)
巻	68 (33)	10 (5)	3 (2)	0 ()	8 (3)	0 ()	1 ()
南 魚 沼	57 (37)	6 (4)	5 (3)	0 ()	1 ()	1 ()	1 ()
佐 渡	28 (20)	7 (6)	3 (1)	1 (1)	0 ()	0 ()	4 (3)
村 上	35 (27)	4 (3)	0 ()	0 ()	0 ()	0 ()	8 (7)
他管内からの受入数		191 (116)	78 (52)	51 (33)	39 (22)	24 (20)	80 (52)

⑨ ()内は男子で内数。

新 津	十日町	糸魚川	巻	南魚沼	佐 渡	村 上	他管内 への 送出数	県 外 への 送出数
116 (75)	36 (20)	44 (30)	130 (88)	48 (30)	13 (9)	44 (35)		
29 (19)	0 ()	1 (1)	24 (19)	0 ()	2 (2)	4 (3)	127 (82)	85 (52)
2 (2)	2 ()	0 ()	6 (6)	4 ()	0 ()	0 ()	66 (37)	38 (22)
1 ()	1 ()	10 (7)	0 ()	1 (1)	0 ()	0 ()	38 (22)	32 (16)
6 (2)	0 ()	0 ()	41 (28)	0 ()	0 ()	0 ()	86 (55)	11 (5)
0 ()	1 ()	0 ()	2 (1)	0 ()	0 ()	0 ()	50 (37)	22 (11)
1 ()	0 ()	0 ()	0 ()	0 ()	0 ()	17 (15)	77 (54)	30 (20)
73 (49)	0 ()	0 ()	10 (10)	0 ()	0 ()	0 ()	83 (59)	26 (20)
1 ()	32 (20)	0 ()	0 ()	1 ()	0 ()	0 ()	13 (5)	12 (5)
1 (1)	0 ()	33 (22)	0 ()	0 ()	0 ()	0 ()	28 (23)	15 (8)
0 ()	0 ()	0 ()	46 (23)	0 ()	0 ()	0 ()	22 (10)	6 (4)
1 (1)	0 ()	0 ()	0 ()	42 (29)	0 ()	0 ()	15 (8)	16 (12)
1 (1)	0 ()	0 ()	1 (1)	0 ()	11 (7)	0 ()	17 (13)	13 (6)
0 ()	0 ()	0 ()	0 ()	0 ()	0 ()	23 (17)	12 (10)	5 (2)
43 (26)	4 ()	11 (8)	84 (65)	6 (1)	2 (2)	21 (18)	634 (415)	311 (183)

(4) 地域別就職状況

(高 等 学 校)

都道府県 安定所	合 計	県内計	うち 管外分	県外計	群 馬	埼 玉	千 葉	東京	神奈川
求 人 数	322	11	*	311	6	21	8	136	9
就職数合計	2,317 (1,496)	2,006 (1,313)	634	311 (183)	6 (5)	21 (12)	8 (5)	136 (83)	9 (5)
新 潟	477 (315)	392 (263)	127 (82)	85 (52)	- ()	6 (3)	2 (2)	41 (26)	3 (1)
長 岡	343 (203)	305 (181)	66 (37)	38 (22)	1 (1)	3 (1)	2 (1)	11 (6)	- ()
上 越	393 (246)	361 (230)	38 (22)	32 (16)	- ()	1 ()	1 ()	14 (7)	1 (1)
三 条	195 (119)	184 (114)	86 (55)	11 (5)	1 (1)	- ()	- ()	6 (3)	- ()
柏 崎	143 (103)	121 (92)	50 (37)	22 (11)	- ()	3 (2)	- ()	11 (5)	1 ()
新 発 田	223 (158)	193 (138)	77 (54)	30 (20)	- ()	2 (1)	2 (2)	15 (12)	1 (1)
新 津	182 (128)	156 (108)	83 (59)	26 (20)	1 (1)	1 ()	- ()	13 (10)	- ()
十 日 町	57 (30)	45 (25)	13 (5)	12 (5)	1 (1)	- ()	- ()	6 (3)	- ()
糸 魚 川	76 (53)	61 (45)	28 (23)	15 (8)	- ()	1 (1)	- ()	8 (4)	1 (1)
巻	74 (37)	68 (33)	22 (10)	6 (4)	- ()	1 (1)	- ()	2 (1)	- ()
南 魚 沼	73 (49)	57 (37)	15 (8)	16 (12)	2 (1)	2 (2)	- ()	6 (5)	- ()
佐 渡	41 (26)	28 (20)	17 (13)	13 (6)	- ()	1 (1)	- ()	3 (1)	1 ()
村 上	40 (29)	35 (27)	12 (10)	5 (2)	- ()	- ()	1 ()	- ()	1 (1)

② ()内は男子で内数。

富 山	石 川	長 野	岐 阜	静 岡	愛 知	三 重	京 都	大 阪	その他
1	5	59	1	3	8	-	1	12	41
1 ()	5 (1)	59 (25)	1 (1)	3 (1)	8 (5)	-	1 (1)	12 (10)	41 (29)
- ()	4 (1)	6 (2)	- ()	- ()	6 (3)	- ()	1 (1)	5 (5)	11 8
- ()	- ()	10 (5)	- ()	- ()	- ()	- ()	- ()	3 (2)	8 (6)
- ()	1 ()	9 (6)	- ()	2 ()	- ()	- ()	- ()	1 (1)	2 (1)
- ()	- ()	3 (1)	- ()	- ()	- ()	- ()	- ()	- ()	1 ()
- ()	- ()	3 ()	- ()	- ()	- ()	- ()	- ()	1 (1)	3 (3)
- ()	- ()	5 (1)	- ()	- ()	1 (1)	- ()	- ()	- ()	4 (2)
- ()	- ()	5 (3)	- ()	1 (1)	- ()	- ()	- ()	- ()	5 (5)
- ()	- ()	4 (1)	- ()	- ()	- ()	- ()	- ()	- ()	1 ()
1 ()	- ()	3 (1)	- ()	- ()	- ()	- ()	- ()	1 (1)	- ()
- ()	- ()	1 (1)	- ()	- ()	- ()	- ()	- ()	1 ()	1 (1)
- ()	- ()	3 (1)	1 (1)	- ()	- ()	- ()	- ()	- ()	2 (2)
- ()	- ()	4 (2)	- ()	- ()	1 (1)	- ()	- ()	- ()	3 (1)
- ()	- ()	3 (1)	- ()	- ()	- ()	- ()	- ()	- ()	- ()

3 令和7年3月新規大学等卒業者職業紹介状況

大学・短大・高専・専修別職業紹介状況(学校扱分)

区 分 項 目			合 計	大 学	短 大	高 専	専修学校	職業能力 開発施設	前 年 (令和2年3月卒) 合 計	
求 職			計	9,439	4,636	420	77	4,195	111	9,474
			男	4,582	2,515	68	60	1,836	103	4,554
			女	4,857	2,121	352	17	2,359	8	4,920
就	総 数	計	9,205	4,530	415	77	4,073	110	9,297	
		男	4,441	2,452	65	60	1,762	102	4,462	
		女	4,764	2,078	350	17	2,311	8	4,835	
職	県 内	計	4,757	1,885	327	21	2,430	94	5,078	
		男	2,095	977	47	14	969	88	2,142	
		女	2,662	908	280	7	1,461	6	2,936	
就職率 (%)			計	97.5	97.7	98.8	100.0	97.1	99.1	98.1
			男	96.9	97.5	95.6	100.0	96.0	99.0	98.0
			女	98.1	98.0	99.4	100.0	98.0	100.0	98.3
県内就職 構成比 (%)			計	51.7	41.6	78.8	27.3	59.7	85.5	54.6
			男	47.2	39.8	72.3	23.3	55.0	86.3	48.0
			女	55.9	43.7	80.0	41.2	63.2	75.0	60.7

4 令和7年3月職業能力開発施設終了生の職業紹介状況

区 分 項 目			本 年	安 定 所 扱	職 業 能 力 開 発 施 設 扱	前 年
求 職		計	111	－	111	138
		男	103	－	103	126
		女	8	－	8	12
求 人	総 数		5,212	－	5,212	5,884
	県 内		1,752	－	1,752	2,130
	県 外		3,460	－	3,460	3,754
就 職	総 数	計	110	－	110	138
		男	102	－	102	126
		女	8	－	8	12
	県 内	計	94	－	94	127
		男	88	－	88	117
		女	6	－	6	10
	県 外	計	16	－	16	11
		男	14	－	14	9
		女	2	－	2	2
求 人 倍 率(倍)			46.95	－	46.95	42.64
就 職 率 (%)		計	99.1%	－	99.1%	100.0%
		男	99.0%	－	99.0%	100.0%
		女	100.0%	－	100.0%	100.0%
県内就職 構 成 比 (%)		計	85.5%	－	85.5%	92.0%
		男	86.3%	－	86.3%	92.9%
		女	75.0%	－	75.0%	83.3%

IV 新 規 学 校 卒 業

1 令和6年3月新規中学校卒業者職業紹介状況

(1) 年度別・安定所別求人・就職状況

区 分 年次・安定所		求 人		
		総 計	県 内	県 外
平 成 29 年 3 月 卒		19	3	16
平 成 30 年 3 月 卒		20	4	16
平 成 31 年 3 月 卒		20	3	17
令 和 2 年 3 月 卒		16	1	15
令 和 3 年 3 月 卒		9	－	9
令 和 4 年 3 月 卒		8	－	8
令 和 5 年 3 月 卒		15	1	14
令 和 6 年 3 月 卒		15	－	15
令 和 7 年 3 月 卒		110	1	109
新	潟	3	－	3
長	岡	89	－	89
上	越	－	－	－
三	条	－	－	－
柏	崎	－	－	－
新 発	田	4	1	3
新	津	－	－	－
十 日	町	4	－	4
糸 魚	川	－	－	－
	巻	5	－	5
南 魚	沼	5	－	5
佐	渡	－	－	－
村	上	－	－	－

者 職 業 紹 介 状 況

就 職									求人 倍率 (倍)	県内就職 構成比 (%)
総 計			県 内			県 外				
計	男	女	計	男	女	計	男	女		
-	-	-	-	-	-	-	-	-	-	-
1	1	-	1	1	-	-	-	-	20.00	100.0
3	3	-	3	3	-	-	-	-	6.67	100.0
2	1	1	1	-	1	1	1	-	8.00	100.0
1	1	-	-	-	-	-	-	-	9.00	-
-	-	-	-	-	-	-	-	-	-	-
-	-	-	-	-	-	-	-	-	-	-
-	-	-	-	-	-	-	-	-	-	-
1	1	-	-	-	-	1	1	-	110.00	-
-	-	-	-	-	-	-	-	-	-	-
-	-	-	-	-	-	-	-	-	-	-
-	-	-	-	-	-	-	-	-	-	-
-	-	-	-	-	-	-	-	-	-	-
-	-	-	-	-	-	-	-	-	-	-
1	1	-	-	-	-	1	1	-	4.00	-
-	-	-	-	-	-	-	-	-	-	-
-	-	-	-	-	-	-	-	-	-	-
-	-	-	-	-	-	-	-	-	-	-
-	-	-	-	-	-	-	-	-	-	-
-	-	-	-	-	-	-	-	-	-	-
-	-	-	-	-	-	-	-	-	-	-
-	-	-	-	-	-	-	-	-	-	-
-	-	-	-	-	-	-	-	-	-	-

(2)職種別求人・就職状況

(中 学 校)

職 種 項 目			合 計	専門・技術	事 務 的	販 売
求 人	総 数		110	4	-	-
	構 成 比 (%)		100.0	3.6	0.0	0.0
	県 内		-	-	-	-
	構 成 比 (%)		100.0	0.0	0.0	0.0
	県 外		110	4	-	-
構 成 比 (%)		100.0	3.6	0.0	0.0	
就 職	総 数	計	1	-	-	-
		男	1	-	-	-
		女	-	-	-	-
	構 成 比 (%)		100.0	0.0	0.0	0.0
	県 内	計	-	-	-	-
		男	-	-	-	-
		女	-	-	-	-
	構 成 比 (%)		100.0	0.0	0.0	0.0
	県 外	計	1	-	-	-
		男	1	-	-	-
		女	-	-	-	-
	構 成 比 (%)		100.0	0.0	0.0	0.0

サービス	製造・製作 の職業	定置機関・ 建設機械 運転	採掘・建 設・労務の 職業	輸送・機械 運転(定置機 関・建設機械 運転を除く)	保安、農林 漁業
11	94	-	-	-	1
10.0	85.5	0.0	0.0	0.0	0.9
-	-	-	-	-	-
0.0	0.0	0.0	0.0	0.0	0.0
11	94	-	-	-	1
10.0	85.5	0.0	0.0	0.0	0.9
-	1	-	-	-	-
-	1	-	-	-	-
-	-	-	-	-	-
0.0	100.0	0.0	0.0	0.0	0.0
-	-	-	-	-	-
-	-	-	-	-	-
-	-	-	-	-	-
0.0	0.0	0.0	0.0	0.0	0.0
-	1	-	-	-	-
-	1	-	-	-	-
-	-	-	-	-	-
0.0	100.0	0.0	0.0	0.0	0.0

(3) 安定所別県内間送出・受入状況

(中 学 校)

送 出 \ 受 入							
	合 計	新 潟	長 岡	上 越	三 条	柏 崎	新 発 田
合 計	-	-	-	-	-	-	-
新 潟	-	-	-	-	-	-	-
長 岡	-	-	-	-	-	-	-
上 越	-	-	-	-	-	-	-
三 条	-	-	-	-	-	-	-
柏 崎	-	-	-	-	-	-	-
新 発 田	-	-	-	-	-	-	-
新 津	-	-	-	-	-	-	-
十 日 町	-	-	-	-	-	-	-
糸 魚 川	-	-	-	-	-	-	-
巻	-	-	-	-	-	-	-
南 魚 沼	-	-	-	-	-	-	-
佐 渡	-	-	-	-	-	-	-
村 上	-	-	-	-	-	-	-
他管内からの受入数		-	-	-	-	-	-

⑨ ()内は男子で内数。

[illegible]

(4) 地域別就職状況

(中 学 校)

都道府県 安定所	都道府県			県外計	群 馬	埼 玉	千 葉	東 京	神奈川
	合 計	県内計	うち 管外分						
求 人 数	110	-	-	110	-	-	6	70	-
就職数合計	1 (1)	-	-	1 (1)	-	-	-	-	-
新 潟	-	-	-	-	-	-	-	-	-
長 岡	-	-	-	-	-	-	-	-	-
上 越	-	-	-	-	-	-	-	-	-
三 条	-	-	-	-	-	-	-	-	-
柏 崎	-	-	-	-	-	-	-	-	-
新 発 田	1 (1)	-	-	1 (1)	-	-	-	-	-
新 津	-	-	-	-	-	-	-	-	-
十 日 町	-	-	-	-	-	-	-	-	-
糸 魚 川	-	-	-	-	-	-	-	-	-
巻	-	-	-	-	-	-	-	-	-
南 魚 沼	-	-	-	-	-	-	-	-	-
佐 渡	-	-	-	-	-	-	-	-	-
村 上	-	-	-	-	-	-	-	-	-

④ ()内は男子で内数。

富 山	石 川	長 野	岐 阜	静 岡	愛 知	三 重	京 都	大 阪	その 他
-	-	-	-	-	34	-	-	-	-
-	-	-	-	-	1 (1)	-	-	-	-
-	-	-	-	-	-	-	-	-	-
-	-	-	-	-	-	-	-	-	-
-	-	-	-	-	-	-	-	-	-
-	-	-	-	-	-	-	-	-	-
-	-	-	-	-	1 (1)	-	-	-	-
-	-	-	-	-	-	-	-	-	-
-	-	-	-	-	-	-	-	-	-
-	-	-	-	-	-	-	-	-	-
-	-	-	-	-	-	-	-	-	-
-	-	-	-	-	-	-	-	-	-
-	-	-	-	-	-	-	-	-	-
-	-	-	-	-	-	-	-	-	-
-	-	-	-	-	-	-	-	-	-

2 令和6年3月新規高等学校卒業生職業紹介状況

(1) 年度別・安定所別求人・就職状況

区 分 年次・安定所		求 人		
		総 計	県 内	県 外
平成 29 年 3 月 卒		8,182	7,753	429
平成 30 年 3 月 卒		9,227	8,793	434
平成 31 年 3 月 卒		9,830	9,349	481
令和 2 年 3 月 卒		10,123	9,644	479
令和 3 年 3 月 卒		8,111	7,780	331
令和 4 年 3 月 卒		8,392	8,104	288
令和 5 年 3 月 卒		9,460	9,210	250
令和 6 年 3 月 卒		10,353	10,035	318
令和 7 年 3 月 卒		10,474	10,163	311
新 潟		2,807	2,722	85
長 岡		1,396	1,358	38
上 越		1,320	1,288	32
三 条		891	880	11
柏 崎		437	415	22
新 発 田		970	940	30
新 津		643	617	26
十日 町		309	297	12
糸 魚 川		285	270	15
巻		513	507	6
南 魚 沼		423	407	16
佐 渡		179	166	13
村 上		301	296	5

就 職									求人	県内就職
総 計			県 内			県 外			倍率	構成比
計	男	女	計	男	女	計	男	女	(倍)	(%)
3,576	2,160	1,416	3,147	1,901	1,246	429	259	170	2.29	88.0
3,386	2,054	1,332	2,955	1,818	1,137	431	236	195	2.73	87.3
3,297	1,987	1,310	2,823	1,716	1,107	474	271	203	2.98	85.6
3,217	1,978	1,239	2,738	1,717	1,021	479	261	218	3.15	85.1
2,595	1,574	1,021	2,264	1,380	884	331	194	137	3.13	87.2
2,482	1,528	954	2,194	1,364	830	288	164	124	3.38	88.4
2,197	1,414	783	1,947	1,264	683	250	150	100	4.31	88.6
2,252	1,415	837	1,934	1,230	704	318	185	133	4.60	85.9
2,317	1,496	821	2,006	1,313	693	315	187	128	4.52	86.6
477	315	162	392	263	129	85	52	33	5.88	82.2
343	203	140	305	181	124	38	22	16	4.07	88.9
393	246	147	361	230	131	32	16	16	3.36	91.9
195	119	76	184	114	70	11	5	6	4.57	94.4
143	103	40	121	92	29	22	11	11	3.06	84.6
223	158	65	193	138	55	30	20	10	4.35	86.5
182	128	54	156	108	48	26	20	6	3.53	85.7
57	30	27	45	25	20	12	5	7	5.42	78.9
76	53	23	61	45	16	15	8	7	3.75	80.3
74	37	37	68	33	35	6	4	2	6.93	91.9
73	49	24	57	37	20	20	16	4	5.79	78.1
41	26	15	28	20	8	13	6	7	4.37	68.3
40	29	11	35	27	8	5	2	3	7.53	87.5

(2) 職種別求人・就職状況

(高等学校)

項 目 \ 職 種			合 計	専門・技術	事 務 的	販 売
求 人	総 数		10,474	1,299	585	887
	構 成 比 (%)		100.0	12.4	5.6	8.5
	県 内		10,163	1,253	541	843
	構 成 比 (%)		100.0	12.3	5.3	8.3
	県 外		311	46	44	44
	構 成 比 (%)		100.0	14.8	14.1	14.1
就 職	総 数	計	2,317	227	201	145
		男	1,496	188	39	60
		女	821	39	162	85
	構 成 比 (%)		100.0	9.8	8.7	6.3
	県 内	計	2,006	181	157	101
		男	1,313	148	33	40
		女	693	33	124	61
	構 成 比 (%)		100.0	9.0	7.8	5.0
	県 外	計	311	46	44	44
		男	183	40	6	20
		女	128	6	38	24
	構 成 比 (%)		100.0	14.8	14.1	14.1

サービス	製造・製作の職業	定置機関・建設 機械運転	採掘・建設・労 務の職業	輸送・機械運転(定 置機関・建設機械運 転を除く)	保安、農林漁業
1,304	3,454	581	1,945	123	296
12.4	33.0	5.5	18.6	1.2	2.8
1,261	3,403	566	1,899	108	289
12.4	33.5	5.6	18.7	1.1	2.8
43	51	15	46	15	7
13.8	16.4	4.8	14.8	4.8	2.3
237	1062	105	290	23	27
69	758	102	246	16	18
168	304	3	44	7	9
10.2	45.8	4.5	12.5	1.0	1.2
194	1011	90	244	8	20
57	716	89	210	6	14
137	295	1	34	2	6
9.7	50.4	4.5	12.2	0.4	1.0
43	51	15	46	15	7
12	42	13	36	10	4
31	9	2	10	5	3
13.8	16.4	4.8	14.8	4.8	2.3

(3) 安定所別県内間送出・受入状況

(高 等 学 校)

送 出 \ 受 入	合 計	新 潟	長 岡	上 越	三 条	柏 崎	新 発 田
合 計	2,006 (1,313)	456 (297)	317 (196)	374 (241)	137 (81)	95 (75)	196 (136)
新 潟	392 (263)	265 (181)	11 (6)	3 (2)	9 (4)	2 (2)	42 (24)
長 岡	305 (181)	27 (12)	239 (144)	2 ()	13 (9)	10 (8)	0 ()
上 越	361 (230)	13 (9)	7 (2)	323 (208)	1 ()	4 (3)	0 ()
三 条	184 (114)	14 (6)	20 (14)	1 (1)	98 (59)	4 (4)	0 ()
柏 崎	121 (92)	4 (1)	23 (20)	18 (13)	2 (2)	71 (55)	0 ()
新 発 田	193 (138)	54 (35)	3 (2)	0 ()	1 (1)	1 (1)	116 (84)
新 津	156 (108)	46 (30)	0 ()	1 ()	3 (2)	0 ()	23 (17)
十 日 町	45 (25)	1 ()	3 (2)	6 (2)	1 (1)	0 ()	0 ()
糸 魚 川	61 (45)	5 (5)	0 ()	19 (14)	0 ()	2 (2)	1 (1)
巻	68 (33)	10 (5)	3 (2)	0 ()	8 (3)	0 ()	1 ()
南 魚 沼	57 (37)	6 (4)	5 (3)	0 ()	1 ()	1 ()	1 ()
佐 渡	28 (20)	7 (6)	3 (1)	1 (1)	0 ()	0 ()	4 (3)
村 上	35 (27)	4 (3)	0 ()	0 ()	0 ()	0 ()	8 (7)
他管内からの受入数		191 (116)	78 (52)	51 (33)	39 (22)	24 (20)	80 (52)

⑨ ()内は男子で内数。

新 津	十日町	糸魚川	巻	南魚沼	佐 渡	村 上	他管内 への 送出数	県 外 への 送出数
116 (75)	36 (20)	44 (30)	130 (88)	48 (30)	13 (9)	44 (35)		
29 (19)	0 ()	1 (1)	24 (19)	0 ()	2 (2)	4 (3)	127 (82)	85 (52)
2 (2)	2 ()	0 ()	6 (6)	4 ()	0 ()	0 ()	66 (37)	38 (22)
1 ()	1 ()	10 (7)	0 ()	1 (1)	0 ()	0 ()	38 (22)	32 (16)
6 (2)	0 ()	0 ()	41 (28)	0 ()	0 ()	0 ()	86 (55)	11 (5)
0 ()	1 ()	0 ()	2 (1)	0 ()	0 ()	0 ()	50 (37)	22 (11)
1 ()	0 ()	0 ()	0 ()	0 ()	0 ()	17 (15)	77 (54)	30 (20)
73 (49)	0 ()	0 ()	10 (10)	0 ()	0 ()	0 ()	83 (59)	26 (20)
1 ()	32 (20)	0 ()	0 ()	1 ()	0 ()	0 ()	13 (5)	12 (5)
1 (1)	0 ()	33 (22)	0 ()	0 ()	0 ()	0 ()	28 (23)	15 (8)
0 ()	0 ()	0 ()	46 (23)	0 ()	0 ()	0 ()	22 (10)	6 (4)
1 (1)	0 ()	0 ()	0 ()	42 (29)	0 ()	0 ()	15 (8)	16 (12)
1 (1)	0 ()	0 ()	1 (1)	0 ()	11 (7)	0 ()	17 (13)	13 (6)
0 ()	0 ()	0 ()	0 ()	0 ()	0 ()	23 (17)	12 (10)	5 (2)
43 (26)	4 ()	11 (8)	84 (65)	6 (1)	2 (2)	21 (18)	634 (415)	311 (183)

(4) 地域別就職状況

(高 等 学 校)

都道府県 安定所	合 計	県内計	うち 管外分	県外計	群 馬	埼 玉	千 葉	東京	神奈川
求 人 数	322	11	*	311	6	21	8	136	9
就職数合計	2,317 (1,496)	2,006 (1,313)	634	311 (183)	6 (5)	21 (12)	8 (5)	136 (83)	9 (5)
新 潟	477 (315)	392 (263)	127 (82)	85 (52)	－ ()	6 (3)	2 (2)	41 (26)	3 (1)
長 岡	343 (203)	305 (181)	66 (37)	38 (22)	1 (1)	3 (1)	2 (1)	11 (6)	－ ()
上 越	393 (246)	361 (230)	38 (22)	32 (16)	－ ()	1 ()	1 ()	14 (7)	1 (1)
三 条	195 (119)	184 (114)	86 (55)	11 (5)	1 (1)	－ ()	－ ()	6 (3)	－ ()
柏 崎	143 (103)	121 (92)	50 (37)	22 (11)	－ ()	3 (2)	－ ()	11 (5)	1 ()
新 発 田	223 (158)	193 (138)	77 (54)	30 (20)	－ ()	2 (1)	2 (2)	15 (12)	1 (1)
新 津	182 (128)	156 (108)	83 (59)	26 (20)	1 (1)	1 ()	－ ()	13 (10)	－ ()
十 日 町	57 (30)	45 (25)	13 (5)	12 (5)	1 (1)	－ ()	－ ()	6 (3)	－ ()
糸 魚 川	76 (53)	61 (45)	28 (23)	15 (8)	－ ()	1 (1)	－ ()	8 (4)	1 (1)
巻	74 (37)	68 (33)	22 (10)	6 (4)	－ ()	1 (1)	－ ()	2 (1)	－ ()
南 魚 沼	73 (49)	57 (37)	15 (8)	16 (12)	2 (1)	2 (2)	－ ()	6 (5)	－ ()
佐 渡	41 (26)	28 (20)	17 (13)	13 (6)	－ ()	1 (1)	－ ()	3 (1)	1 ()
村 上	40 (29)	35 (27)	12 (10)	5 (2)	－ ()	－ ()	1 ()	－ ()	1 (1)

② ()内は男子で内数。

富 山	石 川	長 野	岐 阜	静 岡	愛 知	三 重	京 都	大 阪	その他
1	5	59	1	3	8	-	1	12	41
1 ()	5 (1)	59 (25)	1 (1)	3 (1)	8 (5)	-	1 (1)	12 (10)	41 (29)
- ()	4 (1)	6 (2)	- ()	- ()	6 (3)	- ()	1 (1)	5 (5)	11 8
- ()	- ()	10 (5)	- ()	- ()	- ()	- ()	- ()	3 (2)	8 (6)
- ()	1 ()	9 (6)	- ()	2 ()	- ()	- ()	- ()	1 (1)	2 (1)
- ()	- ()	3 (1)	- ()	- ()	- ()	- ()	- ()	- ()	1 ()
- ()	- ()	3 ()	- ()	- ()	- ()	- ()	- ()	1 (1)	3 (3)
- ()	- ()	5 (1)	- ()	- ()	1 (1)	- ()	- ()	- ()	4 (2)
- ()	- ()	5 (3)	- ()	1 (1)	- ()	- ()	- ()	- ()	5 (5)
- ()	- ()	4 (1)	- ()	- ()	- ()	- ()	- ()	- ()	1 ()
1 ()	- ()	3 (1)	- ()	- ()	- ()	- ()	- ()	1 (1)	- ()
- ()	- ()	1 (1)	- ()	- ()	- ()	- ()	- ()	1 ()	1 (1)
- ()	- ()	3 (1)	1 (1)	- ()	- ()	- ()	- ()	- ()	2 (2)
- ()	- ()	4 (2)	- ()	- ()	1 (1)	- ()	- ()	- ()	3 (1)
- ()	- ()	3 (1)	- ()	- ()	- ()	- ()	- ()	- ()	- ()

3 令和7年3月新規大学等卒業者職業紹介状況

大学・短大・高専・専修別職業紹介状況(学校扱分)

区 分 項 目			合 計	大 学	短 大	高 専	専修学校	職業能力 開発施設	前 年 (令和2年3月卒) 合 計	
求 職			計	9,439	4,636	420	77	4,195	111	9,474
			男	4,582	2,515	68	60	1,836	103	4,554
			女	4,857	2,121	352	17	2,359	8	4,920
就	総 数	計	9,205	4,530	415	77	4,073	110	9,297	
		男	4,441	2,452	65	60	1,762	102	4,462	
		女	4,764	2,078	350	17	2,311	8	4,835	
職	県 内	計	4,757	1,885	327	21	2,430	94	5,078	
		男	2,095	977	47	14	969	88	2,142	
		女	2,662	908	280	7	1,461	6	2,936	
就職率 (%)			計	97.5	97.7	98.8	100.0	97.1	99.1	98.1
			男	96.9	97.5	95.6	100.0	96.0	99.0	98.0
			女	98.1	98.0	99.4	100.0	98.0	100.0	98.3
県内就職 構成比 (%)			計	51.7	41.6	78.8	27.3	59.7	85.5	54.6
			男	47.2	39.8	72.3	23.3	55.0	86.3	48.0
			女	55.9	43.7	80.0	41.2	63.2	75.0	60.7

4 令和7年3月職業能力開発施設終了生の職業紹介状況

区 分 項 目			本 年	安 定 所 扱	職 業 能 力 開 発 施 設 扱	前 年
求 職		計	111	－	111	138
		男	103	－	103	126
		女	8	－	8	12
求 人	総 数		5,212	－	5,212	5,884
	県 内		1,752	－	1,752	2,130
	県 外		3,460	－	3,460	3,754
就 職	総 数	計	110	－	110	138
		男	102	－	102	126
		女	8	－	8	12
	県 内	計	94	－	94	127
		男	88	－	88	117
		女	6	－	6	10
	県 外	計	16	－	16	11
		男	14	－	14	9
		女	2	－	2	2
求 人 倍 率(倍)			46.95	－	46.95	42.64
就 職 率 (%)		計	99.1%	－	99.1%	100.0%
		男	99.0%	－	99.0%	100.0%
		女	100.0%	－	100.0%	100.0%
県内就職 構 成 比 (%)		計	85.5%	－	85.5%	92.0%
		男	86.3%	－	86.3%	92.9%
		女	75.0%	－	75.0%	83.3%

5 令和7年3月新規学校卒業者の学歴別・職種別初任給

<div> <div>区分</div> <div>職種群</div> </div>	中 学		高 校	
	全国平均	県 平 均	全国平均	県 平 均
専門的・技術的職業	177	－	203	197
管理的職業	184	－	205	201
事務的職業	174	－	208	218
販売的職業	124	－	200	197
サービスの職業	170	－	204	199
保安の職業	163	－	203	193
農林漁業の職業	200	－	214	207
運輸・通信の職業	158	－	199	192
生産工程・労務の職業	184	－	207	190
計	185	－	202	197
全国平均との格差		－		97.5

⑨ *印は対象者が少ない(10人未満)ので、利用にあたっては注意すること。

資料：厚生労働省職業安定局労働市場センター業務室「新規学卒者初任給情報」

(注) 令和2年度から新規学校卒業者の学歴別・職種別初任給は、同一労働同一賃金の観点から男女合算とする。

<div> <div>区 分</div> <div>職 種 群</div> </div>	短 大		大 学	
	全国平均	県 平 均	全国平均	県 平 均
専門的・技術的職業	218	201	250	233
管理的職業	222	202	251	233
事務的職業	224	220	264	248
販売的職業	211	196	251	235
サービスの職業	219	202	248	238
保安の職業	217	197	246	217
農林漁業の職業	224	220	234	221
運輸・通信の職業	207	191	224	206
生産工程・労務の職業	214	215	237	258
計	213	205	241	233
全国平均との格差		96.2		96.7

5 令和7年3月新規学校卒業者の学歴別・職種別初任給

<div> <div>区分</div> <div>職種群</div> </div>	中 学		高 校	
	全国平均	県 平 均	全国平均	県 平 均
専門的・技術的職業	177	－	203	197
管理的職業	184	－	205	201
事務的職業	174	－	208	218
販売的職業	124	－	200	197
サービスの職業	170	－	204	199
保安の職業	163	－	203	193
農林漁業の職業	200	－	214	207
運輸・通信の職業	158	－	199	192
生産工程・労務の職業	184	－	207	190
計	185	－	202	197
全国平均との格差		－		97.5

⑨ *印は対象者が少ない(10人未満)ので、利用にあたっては注意すること。

資料：厚生労働省職業安定局労働市場センター業務室「新規学卒者初任給情報」

(注) 令和2年度から新規学校卒業者の学歴別・職種別初任給は、同一労働同一賃金の観点から男女合算とする。

<div> <div>区 分</div> <div>職 種 群</div> </div>	短 大		大 学	
	全国平均	県 平 均	全国平均	県 平 均
専門的・技術的職業	218	201	250	233
管理的職業	222	202	251	233
事務的職業	224	220	264	248
販売的職業	211	196	251	235
サービスの職業	219	202	248	238
保安の職業	217	197	246	217
農林漁業の職業	224	220	234	221
運輸・通信の職業	207	191	224	206
生産工程・労務の職業	214	215	237	258
計	213	205	241	233
全国平均との格差		96.2		96.7

V雇用保険

1 雇用保険適用状況

(1) 産業別、規模別雇用保険適用事業所数及び被保険者数（令和7年3月末現在）

規 模 業		合 計		4人以下		5～29人		30～49人		50～99人	
		事業所数	被保険者数	事業所数	被保険者数	事業所数	被保険者数	事業所数	被保険者数	事業所数	被保険者数
合 計		41, 225	699, 001	24, 239	41, 239	13, 013	146, 308	1, 539	57, 912	1, 258	87, 725
A 農業，林業 (01, 02)		904	4, 605	657	1, 138	223	2, 096	12	420	10	634
B 漁業 (03, 04)		85	409	62	102	21	234	2	73	－	－
C 鉱業，採石業，砂利採取業 (05)		77	1, 540	25	51	40	457	5	183	4	208
D 建設業 (06～08)		8, 971	71, 729	5, 707	9, 514	2, 845	30, 836	221	8, 308	136	9, 090
E 製造業 (09～32)		5, 807	169, 038	2, 391	4, 305	2, 321	29, 137	379	14, 237	368	25, 888
09 食料品製造業		801	35, 832	324	560	310	3, 825	46	1, 720	48	3, 347
10 飲料・たばこ・飼料製造業		113	2, 100	35	65	59	781	10	361	5	316
11 繊維工業		401	6, 212	194	322	143	1, 805	26	974	29	2, 004
12 木材・木製品製造業		192	1, 372	117	218	68	723	5	184	－	－
13 家具・装備品製造業		211	1, 244	134	213	71	728	3	98	3	205
14 パルプ・紙・紙加工品製造業		91	3, 564	24	52	40	624	10	406	10	777
15 印刷・同関連業		260	4, 305	130	225	95	1, 246	12	472	15	1, 098
16 化学工業		82	9, 077	22	39	28	327	5	168	8	662
17 石油製品・石炭製品製造業		13	225	4	10	6	59	2	75	1	81
18 プラスチック製品製造業		153	5, 391	49	113	60	777	18	673	15	1, 075
19 ゴム製品製造業		26	750	9	19	12	148	1	36	1	60
20 なめし革・同製品・毛皮製造業		12	157	6	10	4	49	1	32	1	66
21 窯業・土石製品製造業		192	2, 919	78	111	89	1, 149	15	569	6	389
22 鉄鋼業		102	4, 385	20	37	45	742	16	641	9	659
23 非鉄金属製造業		63	2, 029	31	54	21	265	2	85	3	280
24 金属製品製造業		1, 316	24, 709	566	1, 093	546	6, 831	86	3, 198	73	5, 092
25 はん用機械器具製造業		622	14, 346	241	460	285	3, 449	42	1, 550	19	1, 256
26 生産用機械器具製造業		170	5, 716	60	102	65	802	10	372	23	1, 502
27 業務用機械器具製造業		95	5, 691	30	63	38	522	8	341	8	589
28 電子部品・デバイス・電子回路製造業		82	6, 757	19	28	27	355	9	343	10	745
29 電気機械器具製造業		357	18, 599	95	157	140	1, 777	34	1, 296	44	2, 956
30 情報通信機械器具製造業		19	793	6	7	8	114	－	－	3	247
31 輸送用機械器具製造業		225	9, 057	87	165	85	1, 046	9	319	24	1, 697
32 その他の製造業		209	3, 808	110	182	76	993	9	324	10	785
F 電気・ガス・熱供給・水道業 (33～36)		60	5, 050	20	46	18	248	6	239	8	517
G 情報通信業 (37～41)		494	10, 766	249	399	158	1, 846	32	1, 266	32	2, 317
H 運輸業，郵便業 (42～49)		1, 001	39, 265	293	521	447	6, 358	93	3, 512	94	6, 495
I 卸売業，小売業 (50～61)		6, 652	107, 318	4, 121	6, 985	2, 029	22, 327	213	8, 044	162	11, 131
J 金融業，保険業 (62～67)		358	16, 264	212	381	87	1, 107	13	513	16	1, 107
K 不動産業，物品賃貸業 (68～70)		757	6, 214	568	810	156	1, 695	16	664	8	620
L 学術研究，専門・技術サービス業 (71～74)		1, 982	14, 708	1, 337	2, 246	567	5, 914	41	1, 514	19	1, 376
M 宿泊業，飲食サービス業 (75～77)		2, 728	20, 627	2, 109	2, 823	508	5, 291	41	1, 524	37	2, 614
N 生活関連サービス業，娯楽業 (78～80)		2, 010	14, 298	1, 549	2, 211	375	4, 091	46	1, 668	19	1, 276
O 教育，学習支援業 (81, 82)		642	18, 495	246	425	260	3, 368	70	2, 626	43	2, 992
P 医療，福祉 (83～85)		3, 777	109, 279	1, 609	3, 699	1, 571	16, 662	188	7, 067	183	13, 020
Q 複合サービス事業 (86, 87)		852	13, 315	602	1, 385	211	1, 833	9	346	12	895
R サービス業 (88～96)		3, 749	58, 125	2, 318	3, 925	1, 065	11, 652	145	5, 444	102	7, 191
S 公務 (97, 98)		295	17, 920	142	257	109	1, 136	7	264	5	354
T 分類不能の産業 (99)		24	36	22	16	2	20	－	－	－	－

業 務 状 況

100～299人		300～499人		500～999人		1,000人以上		労働保険事務組合 (合計の内数)		高年齢継続 被保険者 (合計の内数)	特例被保険者数 (合計の内数)	
事業所数	被保険 者 数	事業所数	被保険 者 数	事業所数	被保険 者 数	事業所数	被保険 者 数	事業所数	被保険 者 数		事業所数	被保険 者 数
858	139,312	161	62,035	111	74,571	46	89,899	18,533	144,080	61,027	208	605
2	317	－	－	－	－	－	－	441	1,845	470	16	66
－	－	－	－	－	－	－	－	44	206	36	4	10
3	641	－	－	－	－	－	－	27	270	205	－	－
50	7,935	6	2,187	6	3,859	－	－	6,047	33,314	8,034	113	181
263	43,034	45	17,712	31	21,395	9	13,330	3,207	46,065	10,768	28	58
45	7,752	15	5,607	9	6,176	4	6,845	419	7,462	3,115	7	19
4	577	－	－	－	－	－	－	42	610	109	17	31
9	1,107	－	－	－	－	－	－	168	1,862	1,071	－	－
2	247	－	－	－	－	－	－	116	697	190	－	－
－	－	－	－	－	－	－	－	127	712	196	－	－
5	922	2	783	－	－	－	－	43	612	159	－	－
8	1,264	－	－	－	－	－	－	123	1,677	254	－	－
11	1,903	3	1,281	3	2,321	2	2,376	16	322	168	－	－
－	－	－	－	－	－	－	－	3	13	17	－	－
8	1,348	2	726	1	679	－	－	95	2,917	288	－	－
3	487	－	－	－	－	－	－	7	64	39	－	－
－	－	－	－	－	－	－	－	7	75	16	－	－
4	701	－	－	－	－	－	－	89	1,217	300	4	8
11	1,901	1	405	－	－	－	－	49	770	196	－	－
4	612	2	733	－	－	－	－	30	329	94	－	－
41	6,720	4	1,775	－	－	－	－	918	12,940	1,863	－	－
28	4,654	5	1,907	2	1,070	－	－	405	4,884	891	－	－
10	1,823	1	499	1	616	－	－	96	1,426	267	－	－
9	1,547	－	－	1	813	1	1,816	47	1,243	137	－	－
12	1,799	1	329	3	1,923	1	1,235	29	569	115	－	－
32	4,749	4	1,635	7	4,971	1	1,058	142	2,714	620	－	－
2	425	－	－	－	－	－	－	7	69	32	－	－
13	2,110	5	2,032	2	1,688	－	－	123	2,047	404	－	－
2	386	－	－	2	1,138	－	－	106	834	227	－	－
4	795	1	417	2	1,620	1	1,168	9	54	168	－	－
18	2,545	2	775	3	1,618	－	－	90	1,186	208	－	－
58	8,651	7	2,763	6	4,344	3	6,621	297	4,391	4,556	4	8
94	15,328	13	5,104	10	6,584	10	31,815	2,753	18,726	8,879	8	25
19	3,634	5	1,898	4	2,291	2	5,333	69	293	785	－	－
8	1,332	－	－	－	－	1	1,093	192	1,124	802	1	1
15	2,222	2	750	1	686	－	－	596	3,138	1,138	1	1
27	3,829	3	1,004	1	780	2	2,762	1,014	4,657	2,747	10	84
16	2,515	4	1,497	－	－	1	1,040	680	3,438	1,142	17	140
17	2,450	3	1,164	2	1,339	1	4,131	104	2,539	1,198	1	1
153	25,882	41	15,757	25	16,752	7	10,440	1,299	11,694	8,255	－	－
10	1,670	2	875	3	2,196	3	4,115	80	222	799	－	－
90	14,819	17	6,375	10	6,508	2	2,211	1,580	10,912	7,624	3	17
11	1,713	10	3,757	7	4,599	4	5,840	3	5	3,206	2	13
－	－	－	－	－	－	－	－	1	1	7	－	－

(2) 産業別、安定所別雇用保険適用事業所数（令和7年3月末現在）

産 業 \ 安 定 所		計	新潟	長岡	上越	三条
合 計		41, 225	12, 163	5, 525	3, 936	3, 339
A	農業，林業 (01, 02)	904	64	108	105	48
B	漁業 (03, 04)	85	10	26	2	2
C	鉱業，採石業，砂利採取業 (05)	77	8	15	3	2
D	建設業 (06～08)	8, 971	2, 407	1, 206	1, 018	485
E	製造業 (09～32)	5, 807	881	907	393	885
	09 食料品製造業	801	164	115	73	52
	10 飲料・たばこ・飼料製造業	113	14	13	13	2
	11 繊維工業	401	28	85	13	57
	12 木材・木製品製造業	192	24	26	18	35
	13 家具・装備品製造業	211	44	40	13	46
	14 パルプ・紙・紙加工品製造業	91	13	17	5	10
	15 印刷・同関連業	260	90	38	13	44
	16 化学工業	82	19	9	15	6
	17 石油製品・石炭製品製造業	13	3	2	1	1
	18 プラスチック製品製造業	153	14	14	9	31
	19 ゴム製品製造業	26	10	2	1	5
	20 なめし革・同製品・毛皮製造業	12	1	1	－	5
	21 窯業・土石製品製造業	192	25	18	25	9
	22 鉄鋼業	102	13	28	11	14
	23 非鉄金属製造業	63	8	6	7	12
	24 金属製品製造業	1, 316	127	123	59	329
	25 はん用機械器具製造業	622	84	156	42	81
	26 生産用機械器具製造業	170	18	39	14	20
	27 業務用機械器具製造業	95	14	31	3	14
	28 電子部品・デバイス・電子回路製造業	82	4	12	11	5
	29 電気機械器具製造業	357	38	76	30	35
	30 情報通信機械器具製造業	19	3	1	－	－
	31 輸送用機械器具製造業	225	79	20	4	29
	32 その他の製造業	209	44	35	13	43
F	電気・ガス・熱供給・水道業 (33～36)	60	14	6	5	7
G	情報通信業 (37～41)	494	267	68	21	21
H	運輸業，郵便業 (42～49)	1, 001	307	113	97	75
I	卸売業，小売業 (50～61)	6, 652	2, 064	881	601	639
J	金融業，保険業 (62～67)	358	148	51	32	27
K	不動産業，物品賃貸業 (68～70)	757	382	96	69	33
L	学術研究，専門・技術サービス業 (71～74)	1, 982	859	261	217	134
M	宿泊業，飲食サービス業 (75～77)	2, 728	889	342	308	155
N	生活関連サービス業，娯楽業 (78～80)	2, 010	709	290	183	184
O	教育，学習支援業 (81, 82)	642	209	104	75	45
P	医療，福祉 (83～85)	3, 777	1, 427	422	328	279
Q	複合サービス事業 (86, 87)	852	176	116	98	54
R	サービス業 (88～96)	3, 749	1, 197	486	359	249
S	公務 (97, 98)	295	140	26	17	13
T	分類不能の産業 (99)	24	5	1	5	2

柏崎	新発田	新津	十日町	糸魚川	巻	南魚沼	佐渡	村上
1, 519	3, 057	2, 605	1, 270	742	2, 850	2, 106	977	1, 136
43	122	91	58	19	70	71	43	62
－	1	1	－	11	1	2	20	9
2	7	15	11	3	2	4	3	2
366	827	651	348	199	446	542	203	273
225	397	363	196	87	933	300	88	152
19	88	46	49	13	39	82	30	31
3	15	6	10	2	12	10	8	5
8	43	71	48	5	4	26	2	11
4	16	13	9	4	11	12	4	16
2	15	15	6	5	11	5	4	5
2	7	6	－	－	27	3	－	1
8	13	13	8	2	16	9	4	2
－	11	7	－	5	6	2	1	1
－	1	2	1	1	－	－	1	－
8	10	12	1	3	38	10	1	2
－	－	1	1	1	2	3	－	－
－	－	1	1	－	1	1	－	1
10	29	18	10	7	7	16	8	10
6	3	7	－	2	16	1	－	1
2	2	1	2	1	22	－	－	－
40	52	49	4	9	482	29	4	9
34	15	23	9	9	138	19	4	8
27	13	1	4	－	26	7	－	1
4	2	5	－	2	9	9	1	1
7	9	5	6	2	8	7	1	5
15	31	27	13	4	28	32	8	20
－	－	5	3	1	3	1	1	1
21	13	15	2	3	15	7	3	14
5	9	14	9	6	12	9	3	7
5	4	2	1	2	3	1	7	3
18	16	9	19	5	12	17	12	9
27	101	78	11	15	63	57	23	34
200	450	420	172	121	472	312	148	172
8	24	13	8	9	14	11	7	6
21	34	34	12	4	14	34	13	11
53	81	96	34	24	95	60	36	32
96	174	119	90	49	121	222	91	72
64	145	106	53	22	88	85	44	37
36	41	28	19	9	25	25	8	18
136	288	275	74	57	213	106	73	99
49	70	59	39	26	45	32	46	42
160	250	230	116	76	219	211	101	95
9	24	13	8	3	13	12	10	7
1	1	2	1	1	1	2	1	1

（３）安定所別、規模別雇用保険適用事業所数及び被保険者数（令和7年3月末現在）

安定所 規模	合 計		4人以下		5～29人		30～49人		50～99人	
	事業所数	被保険者数	事業所数	被保険者数	事業所数	被保険者数	事業所数	被保険者数	事業所数	被保険者数
合 計	41, 225	699, 001	24, 239	41, 239	13, 013	146, 308	1, 539	57, 912	1, 258	87, 725
新 潟	12, 163	248, 455	7, 248	12, 117	3, 578	40, 352	493	18, 678	414	29, 070
長 岡	5, 525	103, 911	3, 190	5, 345	1, 758	19, 802	237	8, 905	163	11, 267
上 越	3, 936	60, 704	2, 337	3, 987	1, 260	13, 347	113	4, 151	104	7, 026
三 条	3, 339	55, 983	1, 872	3, 227	1, 145	13, 406	134	5, 077	104	7, 315
柏 崎	1, 519	23, 391	882	1, 522	505	5, 743	47	1, 807	45	3, 183
新 発 田	3, 057	47, 354	1, 758	3, 043	993	11, 363	116	4, 345	105	7, 205
新 津	2, 605	42, 257	1, 577	2, 796	826	9, 289	79	2, 919	61	4, 115
十 日 町	1, 270	16, 075	756	1, 230	418	4, 877	43	1, 553	32	2, 268
糸 魚 川	742	10, 486	426	725	252	2, 808	20	795	27	1, 887
巻	2, 850	40, 191	1, 596	2, 933	979	10, 926	128	4, 790	80	5, 801
南 魚 沼	2, 106	26, 258	1, 318	2, 107	619	7, 001	61	2, 283	71	4, 988
佐 渡	977	10, 247	603	1, 047	312	3, 268	28	1, 056	17	1, 250
村 上	1, 136	13, 689	676	1, 160	368	4, 126	40	1, 553	35	2, 350
特 例 被 保 険 者 （ 合 計 の 内 数 ）	208	605	96	138	74	170	17	95	9	92

100～299人		300～499人		500～999人		1, 000人以上		労働保険事務組合		特例被保険者	
事業所数	被保険者数	事業所数	被保険者数	事業所数	被保険者数	事業所数	被保険者数	事業所数	被保険者数	事業所数	被保険者数
858	139, 312	161	62, 035	111	74, 571	46	89, 899	18, 533	144, 080	208	605
298	49, 436	57	21, 996	54	35, 506	21	41, 300	3, 269	25, 896	14	49
126	20, 043	27	10, 431	15	10, 534	9	17, 584	2, 547	18, 739	29	47
93	14, 701	15	5, 694	9	5, 929	5	5, 869	1, 855	12, 975	52	123
59	10, 134	13	5, 145	9	5, 997	3	5, 682	1, 684	18, 992	2	5
31	4, 869	3	1, 069	4	2, 481	2	2, 717	804	7, 221	4	6
67	11, 142	11	4, 026	6	4, 325	1	1, 905	1, 699	13, 439	20	113
48	7, 466	9	3, 549	4	3, 304	1	8, 819	1, 372	10, 352	5	8
16	2, 424	2	727	2	1, 507	1	1, 489	816	5, 246	11	16
14	2, 318	2	779	－	－	1	1, 174	414	2, 745	12	27
53	8, 761	10	3, 644	3	1, 916	1	1, 420	1, 687	14, 979	3	16
28	4, 430	6	2, 217	2	1, 292	1	1, 940	1, 178	6, 348	37	130
14	1, 974	1	421	2	1, 231	－	－	475	2, 415	14	48
11	1, 614	5	2, 337	1	549	－	－	733	4, 733	5	17
7	81	2	22	2	2	1	5				

(4) 産業別、安定所別雇用保険被保険者数（令和7年3月末現在）

産 業 \ 安 定 所		計	新潟	長岡	上越	三条
合 計		699,001	248,455	103,911	60,704	55,983
A	農業，林業 (01, 02)	4,605	355	415	487	260
B	漁業 (03, 04)	409	72	86	8	2
C	鉱業，採石業，砂利採取業 (05)	1,540	303	484	243	19
D	建設業 (06～08)	71,729	25,044	8,400	7,919	2,852
E	製造業 (09～32)	169,038	27,562	28,886	17,925	20,536
	09 食料品製造業	35,832	10,864	5,645	2,324	1,324
	10 飲料・たばこ・飼料製造業	2,100	397	424	113	30
	11 繊維工業	6,212	208	1,208	394	1,044
	12 木材・木製品製造業	1,372	284	182	105	170
	13 家具・装備品製造業	1,244	290	296	18	209
	14 パルプ・紙・紙加工品製造業	3,564	1,207	686	115	124
	15 印刷・同関連業	4,305	1,568	583	85	1,026
	16 化学工業	9,077	2,309	136	2,627	60
	17 石油製品・石炭製品製造業	225	91	87	4	1
	18 プラスチック製品製造業	5,391	348	268	778	2,151
	19 ゴム製品製造業	750	263	36	3	33
	20 なめし革・同製品・毛皮製造業	157	1	5	－	101
	21 窯業・土石製品製造業	2,919	369	250	215	81
	22 鉄鋼業	4,385	192	1,179	1,142	368
	23 非鉄金属製造業	2,029	482	152	684	67
	24 金属製品製造業	24,709	3,137	1,998	1,183	5,997
	25 はん用機械器具製造業	14,346	1,487	4,754	1,046	2,124
	26 生産用機械器具製造業	5,716	790	923	764	897
	27 業務用機械器具製造業	5,691	217	3,632	109	591
	28 電子部品・デバイス・電子回路製造業	6,757	44	1,030	2,324	411
	29 電気機械器具製造業	18,599	681	4,137	3,236	1,902
	30 情報通信機械器具製造業	793	141	1	－	－
	31 輸送用機械器具製造業	9,057	1,506	293	500	848
	32 その他の製造業	3,808	686	981	156	977
F	電気・ガス・熱供給・水道業 (33～36)	5,050	2,177	668	132	46
G	情報通信業 (37～41)	10,766	6,941	1,835	442	192
H	運輸業，郵便業 (42～49)	39,265	21,414	3,705	2,361	2,817
I	卸売業，小売業 (50～61)	107,318	40,979	16,669	5,570	14,118
J	金融業，保険業 (62～67)	16,264	10,623	3,480	437	519
K	不動産業，物品賃貸業 (68～70)	6,214	4,375	546	354	175
L	学術研究，専門・技術サービス業 (71～74)	14,708	8,439	1,618	1,152	680
M	宿泊業，飲食サービス業 (75～77)	20,627	8,972	2,286	1,685	973
N	生活関連サービス業，娯楽業 (78～80)	14,298	5,182	2,808	1,512	1,033
O	教育，学習支援業 (81, 82)	18,495	10,399	2,893	1,530	616
P	医療，福祉 (83～85)	109,279	37,296	15,905	10,417	7,463
Q	複合サービス事業 (86, 87)	13,315	2,179	2,418	1,804	205
R	サービス業 (88～96)	58,125	30,877	8,092	4,826	2,181
S	公務 (97, 98)	17,920	5,247	2,716	1,888	1,294
T	分類不能の産業 (99)	36	19	1	12	2

柏崎	新発田	新津	十日町	糸魚川	巻	南魚沼	佐渡	村上
23,391	47,354	42,257	16,075	10,486	40,191	26,258	10,247	13,689
137	991	433	195	96	534	250	135	317
－	－	2	－	43	2	7	171	16
21	69	95	99	43	6	39	42	77
3,338	6,243	4,028	2,217	1,672	2,665	3,512	1,794	2,045
8,478	17,093	11,196	3,257	3,545	18,383	7,451	811	3,915
1,816	5,098	1,635	914	41	1,493	3,310	160	1,208
46	241	95	83	16	178	288	119	70
22	542	1,371	616	146	84	339	2	236
56	183	55	48	32	64	31	16	146
1	127	165	11	16	35	14	14	48
63	561	160	－	－	613	32	－	3
54	384	176	105	4	104	178	17	21
－	1,288	1,162	－	1,427	58	7	1	2
－	9	19	5	3	－	－	6	－
170	280	179	38	315	531	317	－	16
－	－	21	198	60	10	126	－	－
－	－	32	3	－	2	12	－	1
607	315	221	54	281	102	288	47	89
294	55	348	－	21	782	2	－	2
13	31	226	168	96	110	－	－	－
1,118	982	1,237	63	58	8,355	452	17	112
811	732	819	142	85	1,819	331	32	164
552	368	7	107	－	1,016	274	－	18
88	235	273	－	－	174	249	122	1
94	1,689	300	233	239	189	87	3	114
789	3,023	989	214	296	1,737	786	149	660
－	－	39	36	90	377	26	70	13
1,878	881	1,547	96	63	293	160	33	959
6	69	120	123	256	257	142	3	32
1,441	194	81	56	41	103	2	84	25
229	76	201	482	50	126	60	105	27
478	2,343	1,682	108	566	1,527	789	622	853
1,427	5,017	12,294	1,539	893	4,422	2,242	1,182	966
121	226	59	30	89	352	162	52	114
265	83	89	20	10	18	200	42	37
310	387	460	211	94	681	252	235	189
303	1,224	478	773	299	627	2,073	507	427
230	1,077	447	486	128	384	610	185	216
411	770	552	237	134	269	410	43	231
3,683	7,414	7,554	3,626	1,619	4,968	4,389	2,259	2,686
273	946	444	1,304	162	1,812	808	739	221
1,639	1,796	1,592	885	605	2,404	1,881	612	735
607	1,405	569	550	397	908	1,120	627	592
－	－	1	－	－	－	1	－	－

(5) 安定所別被保険者資格取得・喪失状況

安定所	月							
		計	令和6年 4月	5月	6月	7月	8月	9月
合 計		93,526	12,012	15,828	10,164	7,358	5,977	6,031
		102,341	18,904	8,745	7,029	7,520	7,044	7,158
新 潟		38,054	3,916	6,525	4,645	3,005	2,524	2,564
		40,469	7,521	3,808	2,672	3,127	2,950	2,857
長 岡		13,038	1,498	2,199	1,399	1,120	877	858
		14,219	2,566	1,152	1,341	1,021	907	973
上 越		7,928	1,197	1,515	637	579	480	429
		8,345	1,627	709	494	574	537	529
三 条		6,557	1,044	918	511	537	427	395
		7,573	1,290	665	512	571	501	539
柏 崎		2,228	464	369	167	154	105	169
		2,692	538	185	165	225	197	206
新 発 田		5,804	631	932	801	462	357	371
		6,395	1,155	506	370	429	400	426
新 津		5,108	1,007	674	564	389	311	295
		5,635	1,066	455	384	417	437	440
十 日 町		2,045	439	311	206	169	124	123
		2,380	518	150	128	173	150	148
糸 魚 川		1,111	222	158	97	66	73	86
		1,199	228	77	79	68	79	89
巻		4,634	530	810	567	342	306	285
		5,360	864	402	376	386	400	413
南 魚 沼		3,964	583	856	328	305	240	224
		4,352	813	371	282	277	265	260
佐 渡		1,468	261	250	120	102	55	103
		1,811	337	118	115	101	100	119
村 上		1,587	220	311	122	128	98	129
		1,911	381	147	111	151	121	159
合計の内高年齢 継続被保険者		5,906	648	968	653	506	389	431
		14,781	3,363	1,258	961	931	859	930
合計の内 特例被保険者		2,250	626	560	305	98	39	27
		2,355	110	123	40	28	17	38

10月	11月	12月	令和7年 1月	2月	3月	計のうち 高年齢継続 被保険者	計のうち 特例被保険 者
7, 649	6, 405	5, 535	5, 317	5, 625	5, 625	5, 906	2, 250
8, 962	6, 648	7, 478	9, 102	6, 282	7, 469	14, 781	2, 355
3, 142	2, 892	2, 231	2, 382	2, 218	2, 010	2, 261	159
3, 709	2, 567	2, 540	3, 407	2, 450	2, 861	5, 334	215
1, 176	877	702	724	798	810	746	153
1, 230	890	982	1, 264	846	1, 047	2, 043	177
628	459	733	447	377	447	531	429
674	563	814	799	450	575	1, 226	402
529	423	359	266	609	539	306	51
782	450	487	690	539	547	1, 084	45
154	151	98	123	111	163	158	18
219	151	180	211	160	255	436	17
521	345	286	244	422	432	509	252
573	419	608	618	375	516	1, 111	269
351	295	280	307	277	358	312	66
481	355	377	445	389	389	753	75
133	125	130	87	82	116	177	219
144	185	272	244	108	160	472	229
81	53	66	85	44	80	84	75
111	68	92	152	68	88	248	75
393	334	264	220	374	209	331	20
433	421	347	445	450	423	791	28
318	271	253	251	146	189	260	599
320	324	510	431	231	268	692	592
101	83	58	80	87	168	88	164
146	121	153	224	94	183	239	180
122	97	75	101	80	104	143	45
140	134	116	172	122	157	352	51
595	396	302	299	348	371	※上段：資格取得者数 下段：資格喪失者数	
1, 238	930	1, 025	1, 411	824	1, 051		
74	56	86	42	29	308		
54	290	1, 083	456	55	61		

(6) 産業別被保険者資格取得状況（一般＋高年齢＋特例＋短時間）

月 産 業		計 (4月～9月分)	令和6年 4月	5月	6月	7月	8月	9月	計（4月～9月 分）のうち高年 齢継続被保険者	計（4月～9月 分）のうち特 例被保険者
合 計		57,370	12,012	15,828	10,164	7,358	5,977	6,031	3,595	1,655
A	農業，林業（01, 02）	710	237	208	90	82	58	35	55	201
B	漁業（03, 04）	61	28	12	5	5	8	3	3	17
C	鉱業，採石業，砂利採取業（05）	98	30	35	7	10	9	7	8	3
D	建設業（06～08）	5,810	1,484	1,567	895	738	497	629	494	629
E	製造業（09～32）	9,046	2,181	2,237	1,444	1,169	1,012	1,003	416	57
09	食料品製造業	2,657	524	582	496	360	349	346	223	16
10	飲料・たばこ・飼料製造業	148	34	25	23	22	24	20	5	6
11	繊維工業	406	65	77	85	89	51	39	20	－
12	木材・木製品製造業	58	15	13	8	8	6	8	2	7
13	家具・装備品製造業	59	11	17	12	7	6	6	2	2
14	パルプ・紙・紙加工品製造業	146	27	32	18	23	23	23	7	－
15	印刷・同関連業	234	80	47	27	33	24	23	6	－
16	化学工業	444	33	278	57	36	25	15	4	－
17	石油製品・石炭製品製造業	7	2	1	－	1	1	2	－	－
18	プラスチック製品製造業	292	58	43	54	35	63	39	5	－
19	ゴム製品製造業	32	7	7	2	7	6	3	1	－
20	なめし革・同製品・毛皮製造業	8	4	2	1	－	1	－	－	－
21	窯業・土石製品製造業	167	66	29	30	14	17	11	17	24
22	鉄鋼業	169	44	40	23	21	22	19	2	－
23	非鉄金属製造業	69	25	18	6	6	7	7	5	－
24	金属製品製造業	1,262	305	265	223	180	127	162	39	1
25	はん用機械器具製造業	723	342	109	62	88	67	55	12	－
26	生産用機械器具製造業	293	65	103	38	33	28	26	13	－
27	業務用機械器具製造業	222	58	80	14	22	25	23	2	－
28	電子部品・デバイス・電子回路製造業	276	38	110	50	36	26	16	2	－
29	電気機械器具製造業	775	186	215	135	103	63	73	25	－
30	情報通信機械器具製造業	19	4	4	－	3	6	2	2	－
31	輸送用機械器具製造業	329	109	66	38	19	29	68	15	－
32	その他の製造業	251	79	74	42	23	16	17	7	1
F	電気・ガス・熱供給・水道業（33～36）	275	36	140	23	41	18	17	6	－
G	情報通信業（37～41）	781	312	211	74	55	57	72	12	－
H	運輸業，郵便業（42～49）	2,202	341	471	486	337	266	301	163	11
I	卸売業，小売業（50～61）	7,536	1,240	1,839	1,573	1,135	857	892	286	49
J	金融業，保険業（62～67）	996	212	325	159	108	129	63	37	－
K	不動産業，物品賃貸業（68～70）	606	86	154	111	105	75	75	63	3
L	学術研究，専門・技術サービス業（71～74）	1,525	331	448	262	215	130	139	75	8
M	宿泊業，飲食サービス業（75～77）	2,548	526	673	401	365	257	326	168	86
N	生活関連サービス業，娯楽業（78～80）	1,825	488	527	328	195	149	138	82	389
O	教育，学習支援業（81, 82）	1,980	427	669	579	132	72	101	110	5
P	医療，福祉（83～85）	9,886	2,272	3,258	1,565	999	889	903	501	1
Q	複合サービス事業（86, 87）	513	43	127	148	71	60	64	38	23
R	サービス業（88～96）	8,598	1,101	2,053	1,671	1,386	1,293	1,094	714	134
S	公務（97, 98）	2,370	636	874	343	209	139	169	362	39
T	分類不能の産業（99）	4	1	－	－	1	2	－	2	－

<div> <div>産 業</div> <div>月</div> </div>		計 (10月～3月 分)	令和6年 10月	11月	12月	令和7年 1月	2月	3月	計（10月～3月 分）のうち高年 齢継続被保険者	計（10月～3月 分）のうち特 例被保険者
合 計		36,156	7,649	6,405	5,535	5,317	5,625	5,625	2,311	595
A	農業，林業（01, 02）	342	48	39	31	55	46	123	10	66
B	漁業（03, 04）	42	11	5	3	4	3	16	2	10
C	鉱業，採石業，砂利採取業（05）	52	13	5	6	9	8	11	6	－
D	建設業（06～08）	3,416	795	557	457	501	469	637	250	155
E	製造業（09～32）	6,158	1,331	1,018	1,165	799	897	948	292	72
09	食料品製造業	1,819	437	353	263	233	258	275	136	18
10	飲料・たばこ・飼料製造業	149	69	32	16	12	11	9	8	48
11	繊維工業	267	62	34	40	41	43	47	25	－
12	木材・木製品製造業	70	17	8	17	8	11	9	6	－
13	家具・装備品製造業	53	23	5	7	－	8	10	1	－
14	パルプ・紙・紙加工品製造業	91	20	18	19	11	14	9	2	－
15	印刷・同関連業	208	28	35	18	35	56	36	10	－
16	化学工業	152	31	17	43	15	34	12	3	－
17	石油製品・石炭製品製造業	7	－	3	1	－	1	2	1	－
18	プラスチック製品製造業	267	58	43	48	52	33	33	6	－
19	ゴム製品製造業	12	－	1	1	3	5	2	1	－
20	なめし革・同製品・毛皮製造業	7	－	1	1	1	3	1	－	－
21	窯業・土石製品製造業	101	20	15	11	19	14	22	1	6
22	鉄鋼業	124	19	14	31	18	25	17	2	－
23	非鉄金属製造業	52	5	8	7	16	8	8	2	－
24	金属製品製造業	940	194	186	150	125	150	135	40	－
25	はん用機械器具製造業	342	86	60	57	28	61	50	14	－
26	生産用機械器具製造業	152	31	34	10	29	27	21	3	－
27	業務用機械器具製造業	112	25	18	12	22	18	17	1	－
28	電子部品・デバイス・電子回路製造業	149	25	17	32	34	12	29	5	－
29	電気機械器具製造業	682	102	60	323	51	65	81	10	－
30	情報通信機械器具製造業	69	5	4	11	1	5	43	1	－
31	輸送用機械器具製造業	195	43	34	27	26	25	40	8	－
32	その他の製造業	138	31	18	20	19	10	40	6	－
F	電気・ガス・熱供給・水道業（33～36）	96	23	19	8	17	18	11	11	－
G	情報通信業（37～41）	345	75	60	42	47	69	52	9	－
H	運輸業，郵便業（42～49）	1,850	369	360	272	256	246	347	134	8
I	卸売業，小売業（50～61）	5,961	1,203	1,135	831	868	1,038	886	286	28
J	金融業，保険業（62～67）	483	80	121	60	90	80	52	9	－
K	不動産業，物品賃貸業（68～70）	436	93	70	78	72	69	54	49	－
L	学術研究，専門・技術サービス業（71～74）	932	185	190	123	136	170	128	50	1
M	宿泊業，飲食サービス業（75～77）	1,855	405	351	326	294	257	222	117	87
N	生活関連サービス業，娯楽業（78～80）	986	195	141	127	117	149	257	32	134
O	教育，学習支援業（81, 82）	542	151	103	70	78	80	60	34	1
P	医療，福祉（83～85）	4,818	1,041	815	691	877	722	672	302	－
Q	複合サービス事業（86, 87）	277	93	56	28	30	35	35	42	－
R	サービス業（88～96）	6,638	1,366	1,246	1,081	957	1,096	892	504	22
S	公務（97, 98）	923	172	114	135	109	173	220	172	11
T	分類不能の産業（99）	4	－	－	1	1	－	2	－	－

（７） 産業別被保険者資格喪失状況（一般＋高年齢＋特例＋短時間）

月 産 業		計 (4月～9月分)	令和6年 4月	5月	6月	7月	8月	9月	計（4月～9月 分）のうち高年 齢継続被保険者	計（4月～9月 分）のうち特 例被保険者
合 計		56,400	18,904	8,745	7,029	7,520	7,044	7,158	8,302	356
A	農業，林業 (01, 02)	383	104	41	52	58	42	86	59	31
B	漁業 (03, 04)	45	3	10	12	7	4	9	9	1
C	鉱業，採石業，砂利採取業 (05)	90	24	11	16	12	14	13	36	1
D	建設業 (06～08)	4,693	1,421	772	579	662	599	660	891	76
E	製造業 (09～32)	8,808	2,224	1,295	1,278	1,346	1,290	1,375	1,312	57
09	食料品製造業	2,271	594	394	326	321	334	302	340	16
10	飲料・たばこ・飼料製造業	175	63	24	21	26	17	24	17	38
11	繊維工業	597	150	57	139	86	75	90	148	－
12	木材・木製品製造業	75	22	14	7	12	11	9	14	－
13	家具・装備品製造業	87	17	12	6	17	15	20	15	1
14	パルプ・紙・紙加工品製造業	134	27	20	22	28	20	17	23	－
15	印刷・同関連業	248	46	49	36	40	32	45	24	－
16	化学工業	196	75	21	13	43	23	21	46	－
17	石油製品・石炭製品製造業	8	4	－	－	1	－	3	3	－
18	プラスチック製品製造業	289	58	35	48	43	64	41	36	－
19	ゴム製品製造業	36	8	3	6	7	10	2	7	－
20	なめし革・同製品・毛皮製造業	5	1	－	1	1	－	2	－	－
21	窯業・土石製品製造業	211	64	36	39	26	23	23	49	2
22	鉄鋼業	196	42	21	26	26	44	37	23	－
23	非鉄金属製造業	68	13	14	11	10	9	11	10	－
24	金属製品製造業	1,330	273	219	173	238	177	250	203	－
25	はん用機械器具製造業	716	296	70	87	88	83	92	79	－
26	生産用機械器具製造業	230	46	41	40	33	26	44	38	－
27	業務用機械器具製造業	211	48	34	33	33	30	33	21	－
28	電子部品・デバイス・電子回路製造業	260	66	30	48	42	39	35	16	－
29	電気機械器具製造業	857	183	114	133	139	131	157	127	－
30	情報通信機械器具製造業	27	9	4	3	4	4	3	2	－
31	輸送用機械器具製造業	398	69	51	44	52	91	91	55	－
32	その他の製造業	183	50	32	16	30	32	23	16	－
F	電気・ガス・熱供給・水道業 (33～36)	195	49	24	26	66	16	14	33	－
G	情報通信業 (37～41)	643	208	73	79	98	100	85	37	－
H	運輸業，郵便業 (42～49)	2,562	575	435	293	484	367	408	550	6
I	卸売業，小売業 (50～61)	8,533	1,724	1,576	1,480	1,198	1,354	1,201	1,205	13
J	金融業，保険業 (62～67)	957	352	138	119	131	134	83	90	－
K	不動産業，物品賃貸業 (68～70)	626	156	108	94	91	78	99	123	－
L	学術研究，専門・技術サービス業 (71～74)	1,558	599	204	215	189	191	160	157	1
M	宿泊業，飲食サービス業 (75～77)	2,254	523	389	313	349	309	371	260	85
N	生活関連サービス業，娯楽業 (78～80)	1,488	349	267	211	272	197	192	115	61
O	教育，学習支援業 (81, 82)	2,039	1,176	470	79	107	94	113	283	7
P	医療，福祉 (83～85)	9,242	4,143	1,149	948	996	1,001	1,005	1,198	1
Q	複合サービス事業 (86, 87)	628	311	119	46	63	31	58	123	－
R	サービス業 (88～96)	8,381	2,604	1,292	1,086	1,255	1,106	1,038	1,022	14
S	公務 (97, 98)	3,269	2,359	370	103	136	116	185	795	2
T	分類不能の産業 (99)	6	－	2	－	－	1	3	4	－

<div> <div>産 業</div> <div>月</div> </div>		計 (10月～3月 分)	令和6年 10月	11月	12月	令和7年 1月	2月	3月	計（10月～3月 分）のうち高年 齢継続被保険者	計（10月～3月 分）のうち特 例被保険者
合 計		45,941	8,962	6,648	7,478	9,102	6,282	7,469	6,479	1,999
A	農業，林業（01, 02）	630	92	107	197	123	42	69	80	237
B	漁業（03, 04）	67	5	15	6	27	8	6	6	16
C	鉱業，採石業，砂利採取業（05）	66	11	7	11	15	13	9	25	3
D	建設業（06～08）	5,011	718	689	1,007	1,132	604	861	886	740
E	製造業（09～32）	8,881	1,578	1,093	1,435	1,750	1,367	1,658	1,431	80
09	食料品製造業	2,564	490	310	363	617	342	442	536	15
10	飲料・たばこ・飼料製造業	136	35	11	14	20	16	40	20	22
11	繊維工業	592	72	81	62	84	226	67	109	－
12	木材・木製品製造業	87	13	15	14	15	14	16	20	7
13	家具・装備品製造業	61	10	16	8	5	13	9	8	2
14	パルプ・紙・紙加工品製造業	136	29	17	13	21	16	40	22	－
15	印刷・同関連業	310	56	23	63	51	33	84	33	－
16	化学工業	177	57	19	9	40	17	35	51	－
17	石油製品・石炭製品製造業	7	2	2	－	3	－	－	3	－
18	プラスチック製品製造業	271	58	36	44	48	42	43	34	－
19	ゴム製品製造業	45	4	7	6	11	9	8	10	－
20	なめし革・同製品・毛皮製造業	19	1	2	1	4	9	2	5	－
21	窯業・土石製品製造業	212	27	11	42	43	15	74	29	32
22	鉄鋼業	167	36	27	18	29	28	29	24	－
23	非鉄金属製造業	71	10	11	5	18	11	16	13	－
24	金属製品製造業	1,149	208	183	151	210	164	233	172	1
25	はん用機械器具製造業	535	96	61	86	105	78	109	97	－
26	生産用機械器具製造業	227	36	25	32	39	37	58	43	－
27	業務用機械器具製造業	179	34	22	25	40	31	27	19	－
28	電子部品・デバイス・電子回路製造業	326	36	27	36	115	61	51	20	－
29	電気機械器具製造業	1,035	173	102	362	121	108	169	87	－
30	情報通信機械器具製造業	32	9	－	4	2	9	8	6	－
31	輸送用機械器具製造業	334	59	58	39	60	52	66	48	－
32	その他の製造業	209	27	27	38	49	36	32	22	1
F	電気・ガス・熱供給・水道業（33～36）	118	26	13	13	22	22	22	20	－
G	情報通信業（37～41）	402	94	48	55	75	61	69	21	－
H	運輸業，郵便業（42～49）	2,407	535	339	370	456	324	383	565	12
I	卸売業，小売業（50～61）	7,067	1,429	1,051	944	1,264	1,096	1,283	877	64
J	金融業，保険業（62～67）	697	199	85	93	108	109	103	83	－
K	不動産業，物品賃貸業（68～70）	500	151	71	59	86	59	74	88	2
L	学術研究，専門・技術サービス業（71～74）	1,107	199	151	206	263	115	173	97	11
M	宿泊業，飲食サービス業（75～77）	2,145	439	392	334	371	288	321	264	99
N	生活関連サービス業，娯楽業（78～80）	1,705	237	422	479	276	132	159	129	492
O	教育，学習支援業（81, 82）	575	157	92	75	116	60	75	80	7
P	医療，福祉（83～85）	5,670	1,266	757	724	1,295	767	861	631	－
Q	複合サービス事業（86, 87）	438	55	63	64	66	57	133	102	23
R	サービス業（88～96）	7,572	1,511	1,144	1,245	1,532	1,086	1,054	892	178
S	公務（97, 98）	880	258	109	160	125	72	156	201	35
T	分類不能の産業（99）	3	2	－	1	－	－	－	1	－

2 雇用保険給付状況（令和6年度）
（1）失業等給付金支給状況

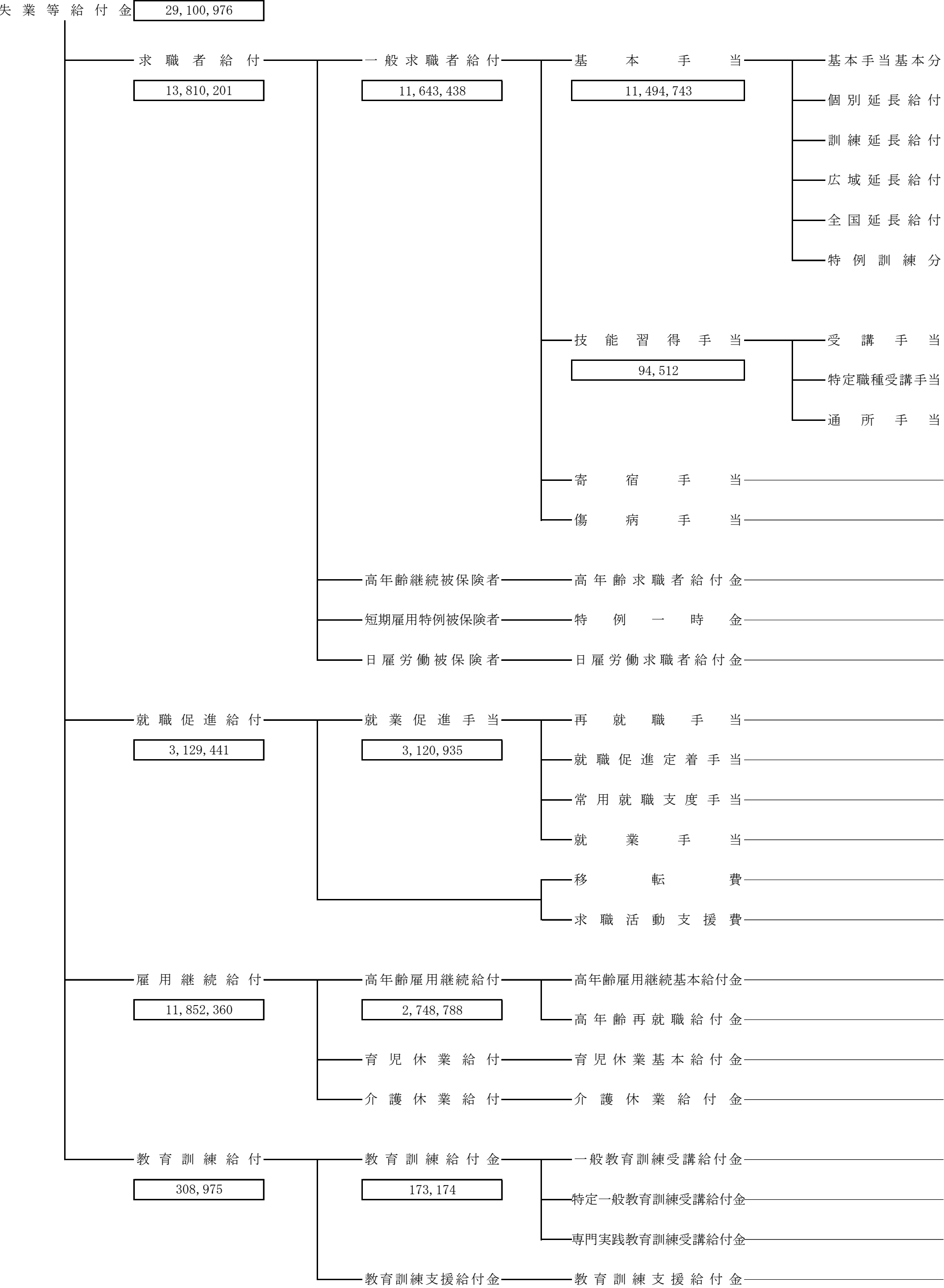

（注）1 数字は支給金額で単位は千円単位
2 短期雇用特例被保険者の訓練受講手当は一般に含める

	10, 979, 019
	133
	513, 083
	0
	0
	2, 508

	32, 363
	0
	62, 150

	0
	54, 184

	1, 772, 213
	394, 497
	53

	2, 729, 606
	354, 290
	13, 944
	23, 095
	6, 305
	2, 200

	2, 748, 557
	232
	8, 980, 393
	123, 178

	43, 030
	14, 265
	115, 879
	135, 800

(2) 一般被保険者求職者給付の状況

(2) - 1 基本手当関係 (延長給付及び特例訓練給付を除き、短時間を含む)

年度、月 安定所 項目	※受給資格決定件数			初回受給者数			受給
	計	男	女	計	男	女	計
令和4年度	24,003	10,208	13,795	19,392	7,875	11,517	81,355
同上月平均	2,000	851	1,150	1,616	656	960	6,780
令和5年度	24,616	10,605	14,011	21,205	8,731	12,474	86,562
同上月平均	2,051	884	1,168	1,767	728	1,040	7,214
令和6年度	23,479	10,268	13,211	20,937	8,857	12,080	90,044
同上月平均	1,957	856	1,101	1,745	738	1,007	7,504
令和6年4月	3,373	1,306	2,067	1,760	721	1,039	7,523
5月	2,839	1,147	1,692	2,609	1,038	1,571	7,870
6月	1,713	781	932	2,284	854	1,430	8,376
7月	1,877	829	1,048	2,024	874	1,150	8,881
8月	1,629	699	930	1,604	708	896	8,360
9月	1,647	751	896	1,378	594	784	7,962
10月	1,987	909	1,078	1,724	758	966	7,615
11月	1,617	738	879	1,492	647	845	6,739
12月	1,354	643	711	1,472	659	813	6,795
令和7年1月	2,047	931	1,116	1,506	683	823	6,797
2月	1,634	683	951	1,298	590	708	6,350
3月	1,762	851	911	1,786	731	1,055	6,776
新 潟	6,432	2,648	3,784	5,955	2,408	3,547	2,173
長 岡	3,222	1,405	1,817	2,828	1,189	1,639	1,004
上 越	2,332	1,047	1,285	2,061	879	1,182	728
三 条	1,822	808	1,014	1,632	719	913	580
柏 崎	1,004	456	548	897	381	516	325
新 発 田	1,970	900	1,070	1,689	757	932	620
新 津	1,767	776	991	1,618	688	930	594
十 日 町	534	272	262	429	205	224	534
糸 魚 川	367	178	189	317	153	164	115
巻	1,704	729	975	1,509	625	884	504
南 魚 沼	997	446	551	872	384	488	296
佐 渡	578	261	317	531	230	301	172
村 上	747	339	408	599	239	360	242

※受給資格決定件数の各安定所、男女の数値は追加給付受給者の一部が含まれているため各月計及び当年度総計と一致していない

(単位：人、千円)

者 実 人 員		基 本 手 当 支 給 金 額 (所 定 給 付 日 数 分)			支 給 終 了 者 数 (所 定 給 付 日 数 分)		
男	女	計	男	女	計	男	女
33,787	47,568	9,787,670	4,558,241	5,229,429	12,960	5,036	7,924
2,816	3,964	815,639	379,853	435,785	1,080	420	660
35,399	51,163	10,543,840	4,833,558	5,710,281	13,453	5,282	8,171
2,950	4,264	878,653	402,797	475,857	1,121	440	681
38,526	51,518	10,979,019	5,210,240	5,768,780	14,087	5,671	8,416
3,211	4,293	914,918	434,187	480,732	1,174	473	701
3,248	4,275	900,736	432,362	468,374	1,229	519	710
3,349	4,521	974,551	460,137	514,414	1,075	461	614
3,426	4,950	954,690	432,022	522,669	1,017	462	555
3,609	5,272	1,128,691	508,114	620,577	1,174	457	717
3,473	4,887	1,015,941	463,311	552,630	1,361	527	834
3,340	4,622	982,077	458,373	523,704	1,351	499	852
3,250	4,365	982,349	471,008	511,341	1,584	608	976
2,947	3,792	799,941	388,176	411,766	1,151	466	685
2,986	3,809	766,815	372,531	394,284	1,008	406	602
3,038	3,759	928,096	460,615	467,481	1,141	463	678
2,858	3,492	724,888	361,392	363,496	995	399	596
3,002	3,774	820,245	402,200	418,044	1,001	404	597
887	1,286	3,263,694	1,472,735	1,790,960	4,086	1,585	2,501
434	570	1,489,921	707,596	782,325	1,923	776	1,147
313	416	1,048,354	500,569	547,785	1,416	562	854
255	325	848,962	413,447	435,515	1,060	446	614
137	188	459,178	227,479	231,699	624	263	361
275	346	890,946	444,249	446,698	1,168	468	700
254	341	861,767	409,497	452,270	1,152	470	682
272	262	212,086	97,366	114,720	272	103	169
56	60	167,641	91,586	76,055	197	90	107
223	281	719,618	353,356	366,261	960	385	575
135	161	425,386	209,265	216,122	533	231	302
76	97	256,717	125,004	131,713	308	130	178
103	138	334,748	158,090	176,658	388	162	226

(2) - 2 基本手当関係 (特定受給資格者)

(単位：人、千円)

年度、月 安定所	項目	初 回 受 給 者	受 給 者 実 人 員	支 給 終 了 者	支 給 金 額
令 和 4 年 度		3,330	16,868	1,615	2,173,451
同 上 月 平 均		278	1,406	135	181,121
令 和 5 年 度		3,450	17,268	1,527	2,178,365
同 上 月 平 均		288	1,439	127	181,530
令 和 6 年 度		3,242	16,711	1,630	2,162,062
同 上 月 平 均		270	1,393	136	180,172
令和 6 年 4月		320	1,487	145	181,927
5月		463	1,546	114	202,056
6月		255	1,510	117	180,393
7月		266	1,552	135	203,428
8月		230	1,438	140	181,717
9月		171	1,371	124	180,866
10月		301	1,392	159	200,478
11月		211	1,259	146	159,445
12月		243	1,301	148	154,850
令和 7 年 1月		243	1,279	150	191,379
2月		232	1,244	123	152,727
3月		307	1,332	129	172,796
新 潟	潟	953	421	503	675,289
長 岡	岡	422	189	237	300,273
上 越	越	268	115	137	171,287
三 条	条	256	111	116	175,104
柏 崎	崎	108	55	69	82,180
新 発 田	田	269	120	146	187,272
新 津	津	233	109	130	162,243
十 日 町	町	71	30	33	44,615
糸 魚 川	川	48	26	32	37,392
巻		274	80	89	120,249
南 魚 沼	沼	108	42	48	62,511
佐 渡	渡	116	36	26	56,617
村 上	上	116	58	64	87,028

(3) 産業別求職者給付状況

項 目 産 業 分 類	一 般 求 職 者 給 付			高 年 齢 求 職 者 給 付		短 時 間 特 例 求 職 者 給 付	
	※受 給 資 格 決 定 件 数	初 回 受 給 者 数	受 給 者 実 人 員	受 給 資 格 決 定 件 数	受 給 者 数	受 給 資 格 決 定 件 数	受 給 者 数
A 農業，林業 (01, 02)	221	191	69	52	51	214	213
B 漁業 (03, 04)	17	14	4	3	3	16	16
C 鉱業，採石業，砂利採取業 (05)	30	23	12	37	37	5	6
D 建設業 (06～08)	1, 783	1, 443	464	941	912	646	655
E 製造業 (09～32)	4, 790	4, 301	1, 584	1, 690	1, 692	101	104
09 食料品製造業	906	800	287	435	424	20	19
10 飲料・たばこ・飼料製造業	59	51	17	14	15	39	39
11 繊維工業	443	423	124	195	202	－	－
12 木材・木製品製造業	38	34	20	17	17	7	8
13 家具・装備品製造業	50	46	18	11	12	2	2
14 パルプ・紙・紙加工品製造業	87	80	30	35	38	－	－
15 印刷・同関連業	194	180	66	34	34	－	－
16 化学工業	129	121	48	63	66	1	1
17 石油製品・石炭製品製造業	6	6	2	5	5	－	－
18 プラスチック製品製造業	151	131	46	41	39	－	－
19 ゴム製品製造業	29	26	9	16	16	－	－
20 なめし革・同製品・毛皮製造業	9	9	2	3	3	－	－
21 窯業・土石製品製造業	141	102	42	51	50	30	33
22 鉄鋼業	97	85	33	37	37	－	－
23 非鉄金属製造業	36	31	11	14	13	－	－
24 金属製品製造業	677	615	216	255	257	1	1
25 はん用機械器具製造業	342	290	105	116	117	－	－
26 生産用機械器具製造業	128	119	45	45	43	－	－
27 業務用機械器具製造業	140	126	59	34	33	－	－
28 電子部品・デバイス・電子回路製造業	227	198	69	25	25	－	－
29 電気機械器具製造業	576	510	214	140	142	－	－
30 情報通信機械器具製造業	20	19	8	3	3	－	－
31 輸送用機械器具製造業	222	214	83	72	71	－	－
32 その他の製造業	83	85	33	29	30	1	1
F 電気・ガス・熱供給・水道 (33～36)	62	60	23	38	37	－	－
G 情報通信業 (37～41)	520	484	174	57	55	－	－
H 運輸業，郵便業 (42～49)	1, 217	1, 021	355	733	740	18	19
I 卸売業，小売業 (50～61)	3, 680	3, 195	1, 159	1, 034	1, 034	87	86
J 金融業，保険業 (62～67)	493	464	180	126	126	－	－
K 不動産業，物品賃貸業 (68～70)	308	300	103	102	102	2	2
L 学術研究，専門・技術サー (71～74)	683	633	226	168	174	34	35
M 宿泊業，飲食サービス業 (75～77)	865	720	236	268	263	123	122
N 生活関連サービス業，娯楽 (78～80)	632	547	194	128	127	485	477
O 教育，学習支援業 (81, 82)	569	548	199	159	157	10	11
P 医療，福祉 (83～85)	3, 894	3, 524	1, 246	935	925	－	－
Q 複合サービス事業 (86, 87)	321	295	113	138	139	18	18
R サービス業 (88～96)	2, 715	2, 506	911	971	985	174	176
S 公務 (97, 98)	666	651	248	420	425	27	27
T 分類不能の産業 (99)	13	17	7	2	2	－	－
合 計	23, 479	20, 937	7, 504	8, 002	7, 986	1, 960	1, 967

※一般求職者給付に係る受給資格決定件数の数値は追加給付受給者の一部が含まれているため、各項目の総計と合計は一致していない

(4) 延長給付及び特例訓練給付支給状況（基本手当）

（単位：人、千円）

年度、月 安定所 項目	訓練延長給付			特例訓練給付	
	初回受給者数	受給者実人員	支給金額	受給者実人員	支給金額
令和2年度	909	2,997	370,407	12	1,798
令和3年度	1,276	3,495	417,582	－	－
令和4年度	1,227	3,578	425,625	2	212
令和5年度	1,411	3,891	481,243	3	1,972
令和6年度	1,471	337	513,083	1	2,508
令和6年4月	109	275	31,144	2	307
5月	94	262	31,922	2	412
6月	96	246	32,175	1	157
7月	78	244	32,178	1	152
8月	164	345	42,143	1	157
9月	170	406	51,693	1	158
10月	152	433	56,164	1	153
11月	153	421	57,490	1	158
12月	129	403	50,271	1	153
令和7年1月	121	364	47,092	1	151
2月	111	323	38,124	2	236
3月	94	324	42,686	2	313
新潟県	496	115	173,633	－	0
長岡市	255	61	93,696	－	0
上越市	109	29	43,086	－	0
三条市	118	22	36,223	－	0
柏崎市	43	11	18,131	－	0
新潟県	125	24	33,264	－	0
新潟市	116	29	42,437	－	0
十日町市	42	7	10,193	－	410
糸魚川市	18	5	8,780	－	0
巻町	83	21	31,706	－	222
南魚沼市	49	10	16,380	－	0
佐渡市	5	1	2,459	－	0
村上町	12	2	3,095	1	1,875

(5) 技能習得手当支給状況

(単位：人、千円)

年度、月 安定所	項目	受 講 手 当			通 所 手 当		
		初回受給者数	受給者実人員	支給金額	初回受給者数	受給者実人員	支給金額
令和 4 年 度		1,641	4,683	31,872	1,919	7,207	59,314
同 上 月 平 均		137	390	2,656	160	601	4,943
令和 5 年 度		1,723	4,913	33,340	2,068	7,651	63,971
同 上 月 平 均		144	409	2,778	172	638	5,331
令和 6 年 度		1,612	4,785	32,363	1,587	7,012	62,150
同 上 月 平 均		134.33	399	2,697	132	584	5,179
令和 6 年 4 月		82	306	2,185	99	439	3,784
5 月		133	332	2,293	126	464	4,145
6 月		220	430	2,939	225	539	4,458
7 月		188	527	3,820	179	639	5,843
8 月		159	546	3,890	142	703	6,596
9 月		139	419	2,574	141	708	6,364
10 月		154	435	2,665	157	710	5,958
11 月		124	415	3,039	116	655	6,079
12 月		130	398	2,707	121	611	5,274
令和 7 年 1 月		109	359	2,365	112	557	4,906
2 月		97	332	2,138	92	491	4,104
3 月		77	286	1,751	77	496	4,639
新 潟		503	122	10,009	462	179	21,767
長 岡		296	72	5,780	276	103	7,152
上 越		144	38	3,113	137	55	4,099
三 条		169	40	3,265	178	53	5,153
柏 崎		55	14	1,115	53	22	3,027
新 発 田		102	26	2,096	104	40	5,095
新 津		95	24	1,941	94	43	5,592
十 日 町		55	15	1,228	54	18	1,359
糸 魚 川		29	8	600	28	10	685
巻		82	21	1,646	92	33	4,407
南 魚 沼		66	16	1,265	91	24	2,322
佐 渡		2	-	45	-	-	0
村 上		14	3	262	18	5	1,492

(6) 寄宿手当、傷病手当支給状況

(単位：人、千円)

年度、月 安定所	項目	寄宿手当			傷病手当		
		初回受給者数	受給者実人員	支給金額	初回受給者数	受給者実人員	支給金額
令和4年度		-	4	42	104	230	42,564
同上月平均		-	0	4	9	19	3,547
令和5年度		-	-	-	-	261	-
同上月平均		-	-	-	-	22	-
令和6年度		0	-	0	139	324	54,184
同上月平均		0	-	0	12	27	4,515
令和6年	4月	-	-	-	15	28	4,502
	5月	-	-	-	7	21	2,899
	6月	-	-	-	7	20	3,808
	7月	-	-	-	14	26	5,594
	8月	-	-	-	13	27	4,604
	9月	-	-	-	17	31	5,499
	10月	-	-	-	7	26	5,060
	11月	-	-	-	12	28	4,416
	12月	-	-	-	10	26	4,029
令和7年	1月	-	-	-	15	37	6,298
	2月	-	-	-	11	29	4,164
	3月	-	-	-	11	25	3,310
新	潟	-	-	-	46	8	19,076
長	岡	-	-	-	11	2	3,001
上	越	-	-	-	16	4	6,999
三	条	-	-	-	11	2	4,253
柏	崎	-	-	-	5	1	1,220
新	発 田	-	-	0	8	1	2,502
新	津	-	-	-	9	2	2,644
十	日 町	-	-	-	6	1	1,883
糸	魚 川	-	-	-	1	1	871
	巻	-	-	-	11	3	5,236
南	魚 沼	-	-	-	7	1	2,274
佐	渡	-	-	-	-	-	335
村	上	-	-	-	8	2	3,889

(7) 法第20条第1項に係る受給期間延長者状況(受給資格決定前+受給資格決定後)

年度、月 安定所	項目	計	男	女
令和2年度		2,183	611	1,572
令和3年度		2,058	575	1,483
令和4年度		2,094	653	1,441
令和5年度		1,978	571	1,407
令和6年度		1,729	598	1,131
新	潟	435	142	293
長	岡	238	72	166
上	越	210	71	139
三	条	128	47	81
柏	崎	64	32	32
新	発 田	144	57	87
新	津	148	44	104
十	日 町	38	18	20
糸	魚 川	23	5	18
	巻	136	48	88
南	魚 沼	77	37	40
佐	渡	41	11	30
村	上	47	14	33

(8) 高年齢継続被保険者求職者給付状況

高年齢求職者給付金受給資格決定状況等

(単位：人、千円)

年度、月 安定所	項目	受給資格決定件数			高年齢求職者給付金受給者数			高年齢求職者給付金支給金額		
		計	男	女	計	男	女	計	男	女
令和4年度		7,659	4,867	2,792	7,626	7,832	2,794	1,618,393	1,114,553	503,839
同上月平均		638	406	233	636	653	233	134,866	92,879	41,986
令和5年度		7,878	5,052	2,826	7,873	5,042	2,831	1,716,001	1,188,687	527,313
同上月平均		657	421	236	656	420	236	143,000	99,057	43,942
令和6年度		8,002	5,066	2,936	7,986	5,050	2,936	1,772,213	1,213,914	558,299
同上月平均		667	422	245	666	421	245	147,684	101,160	46,525
令和6年4月		1,505	990	515	1,136	728	408	256,705	177,882	78,823
5月		1,011	596	415	1,304	826	478	293,232	199,429	93,803
6月		572	363	209	624	375	249	138,592	91,447	47,145
7月		593	381	212	645	417	228	143,981	101,565	42,415
8月		453	295	158	421	262	159	92,909	62,095	30,814
9月		463	294	169	494	324	170	112,493	80,460	32,033
10月		646	401	245	596	379	217	131,193	91,349	39,845
11月		465	291	174	511	300	211	109,958	71,071	38,888
12月		446	307	139	444	300	144	94,021	67,425	26,595
令和7年1月		733	482	251	589	419	170	131,752	98,856	32,896
2月		520	307	213	628	367	261	138,015	88,041	49,974
3月		595	359	236	594	353	241	129,361	84,294	45,067
新潟	潟	1,862	1,198	664	1,853	1,193	660	414,983	287,452	127,531
長岡	岡	1,043	685	358	1,034	678	356	230,405	162,044	68,361
上越	越	813	528	285	796	515	281	178,345	125,552	52,793
三条	条	575	378	197	579	380	199	123,870	85,792	38,078
柏崎	崎	307	192	115	306	194	112	68,895	48,103	20,793
新潟	発 田	847	507	340	842	506	336	181,562	118,803	62,759
新潟	津	652	417	235	661	416	245	148,624	102,389	46,235
十日町	町	260	149	111	261	149	112	54,563	34,568	19,995
糸魚川	川	165	108	57	163	109	54	38,136	28,457	9,679
巻		587	355	232	591	355	236	128,632	84,697	43,936
南魚沼	沼	467	283	184	466	284	182	106,829	70,559	36,270
佐渡	渡	128	80	48	131	82	49	30,765	20,421	10,344
村上	上	296	186	110	303	189	114	66,603	45,077	21,526

（９）短期雇用特例被保険者求職者給付状況
特例一時金受給資格決定件数

（単位：人、千円）

年度、月 安定所 項目	特例一時金受給者資格決定件数			特例一時金受給者数			特例一時金支給金額		
	計	男	女	計	男	女	計	男	女
令和４年度	2,300	1,751	549	2,309	1,760	549	451,117	354,359	96,757
同上月平均	192	146	46	192	147	46	37,593	29,530	8,063
令和５年度	2,461	1,726	735	2,078	1,541	537	409,109	312,187	96,921
同上月平均	205	144	61	173	128	45	34,092	26,015	8,076
令和６年度	1,960	1,458	502	1,967	1,466	501	394,497	301,234	93,263
同上月平均	163	122	42	164	122	42	32,875	25,103	7,772
令和６年４月	214	190	24	250	236	14	53,502	50,939	2,563
５月	59	39	20	96	77	19	20,293	16,561	3,732
６月	25	21	4	45	27	18	9,635	6,026	3,609
７月	8	6	2	17	12	5	3,674	2,673	1,001
８月	2	2	－	2	1	1	444	196	247,640
９月	1	1	－	2	2	－	333	333	－
１０月	41	38	3	2	2	－	282	282	0
１１月	119	82	37	52	45	7	9,973	8,686	1,287
１２月	791	509	282	276	183	93	53,884	36,309	17,575
令和７年１月	510	399	111	704	459	245	135,055	89,945	45,110
２月	56	47	9	434	343	91	88,561	71,839	16,722
３月	134	124	10	87	79	8	18,861	17,444	1,416
新潟県	99	61	38	97	59	38	19,000	11,852	7,148
長岡市	162	135	27	158	131	27	31,273	26,192	5,081
上越市	334	272	62	331	269	62	65,719	53,999	11,720
三条市	36	27	9	35	27	8	6,813	5,234	1,579
柏崎	25	16	9	25	16	9	5,009	3,400	1,610
新発田	253	137	116	253	137	116	49,529	27,366	22,163
新潟市津	86	54	32	79	48	31	14,402	8,944	5,458
十日町	192	179	13	197	183	14	40,203	37,627	2,577
糸魚川	56	38	18	56	38	18	11,399	8,029	3,371
巻	47	18	29	46	18	28	8,574	3,343	5,231
南魚沼	463	408	55	483	427	56	103,029	92,249	10,780
佐渡	162	77	85	162	77	85	30,221	15,234	14,987
村上	45	36	9	45	36	9	9,325	7,766	1,560

(10) 日雇労働被保険者求職者給付の状況

(単位：人、千円)

年度、月 安定所	項目	日雇労働被保険者 手帳交付枚数			受給者実人員			支給金額		
		計	男	女	計	男	女	計	男	女
令和2年度		-	-	-	-	-	-	0	0	0
令和3年度		-	-	-	-	-	-	0	0	0
令和4年度		-	-	-	-	-	-	0	0	0
令和5年度		-	-	-	-	-	-	0	0	0
令和6年度		-	-	-	3	3	-	52,500	52,500	-
同上月平均		-	-	-	0	0	-	4,375	4,375	-
令和6年4月		-	-	-	1	1	-	7,500	7,500	-
5月		-	-	-	-	-	-	-	-	-
6月		-	-	-	-	-	-	-	-	-
7月		-	-	-	-	-	-	-	-	-
8月		-	-	-	-	-	-	-	-	-
9月		-	-	-	-	-	-	-	-	-
10月		-	-	-	-	-	-	-	-	-
11月		-	-	-	-	-	-	-	-	-
12月		-	-	-	-	-	-	-	-	-
令和7年1月		-	-	-	1	1	-	30,000	30,000	-
2月		-	-	-	1	1	-	15,000	15,000	-
3月		-	-	-	-	-	-	-	-	-
新潟県	潟	-	-	-	1	1	-	30,000	30,000	-
長岡市	岡	-	-	-	-	-	-	-	-	-
上越市	越	-	-	-	2	2	-	22,500	22,500	-
三条市	条	-	-	-	-	-	-	-	-	-
柏崎	崎	-	-	-	-	-	-	-	-	-
新潟県	田	-	-	-	-	-	-	-	-	-
十日町	津	-	-	-	-	-	-	-	-	-
糸魚川	町	-	-	-	-	-	-	-	-	-
巻	川	-	-	-	-	-	-	-	-	-
南魚沼	沼	-	-	-	-	-	-	-	-	-
佐渡	渡	-	-	-	-	-	-	-	-	-
村上	上	-	-	-	-	-	-	-	-	-

3 就職促進給付状況

(単位：人、千円)

年度、月 安定所	項目	就 業 手 当					
		受給者実人員			支給金額		
		計	男	女	計	男	女
令和4年度		514	198	299	26,673	11,592	15,081
同上月平均		43	17	25	2,223	966	1,257
令和5年度		812	160	234	20,322	8,762	11,560
同上月平均		68	13	20	1,693	730	963
令和6年度		809	174	233	23,095	9,730	13,365
同上月平均		67	15	19	1,925	811	1,114
令和6年4月		30	19	11	1,333	762	572
5月		34	16	18	1,708	781	928
6月		34	18	16	1,418	812	606
7月		44	19	25	2,487	1,229	1,257
8月		36	12	24	1,580	602	977
9月		34	13	21	2,013	752	1,261
10月		37	15	22	2,499	1,099	1,400
11月		27	9	18	1,966	488	1,478
12月		29	12	17	1,645	539	1,107
令和7年1月		40	17	23	3,875	1,121	2,754
2月		23	13	10	1,098	581	517
3月		20	11	9	1,472	964	508
新潟	潟	10	5	5	8,478	3,741	4,737
長岡	岡	3	1	2	1,770	964	806
上越	越	2	1	1	3,477	1,019	2,458
三条	条	3	2	1	1,196	572	624
柏崎	崎	1	1	-	609	187	422
新潟	発 田	6	2	4	2,862	952	1,909
新潟	津	2	1	1	1,308	510	798
十日町	町	1	-	1	470	127	343
糸魚川	川	1	1	-	611	611	0
巻		1	-	1	608	173	434
南魚沼	沼	1	-	1	610	337	273
佐渡	渡	1	-	1	866	538	328
村上	上	1	-	1	232	0	232

(単位：人、千円)

年度、月 安定所	項目	再就職手当						移転費		広域求職活動費	
		支給人員			支給金額						
		計	男	女	計	男	女	支給人員	支給金額	支給人員	支給金額
令和４年度		7,658	3,692	3,966	2,883,246	1,618,432	1,264,814	52	7,987	61	2,164
同上月平均		638	308	331	240,270	134,869	105,401	4	665	5	180
令和５年度		8,294	3,992	4,302	3,245,544	1,803,177	1,442,367	90	7,049	64	2,216
同上月平均		691	333	359	270,462	150,265	120,197	8	587	5	185
令和６年度		6,958	3,389	3,569	2,729,606	1,551,075	1,178,531	43	6,305	64	1,592
同上月平均		580	282	297	227,467	129,256	98,211	4	525	－	133
	令和６年４月	633	318	315	244,278	139,535	104,743	5	923	7	137
	５月	771	374	397	314,046	176,390	137,656	5	926	7	141
	６月	631	300	331	256,997	143,311	113,686	6	772	9	355
	７月	803	359	444	305,762	166,831	138,930	2	197	7	162
	８月	571	271	300	216,681	116,384	100,297	3	355	3	68
	９月	491	227	264	190,909	105,869	85,040	4	601	2	52
	10月	612	285	327	233,004	130,127	102,877	2	279	5	108
	11月	543	281	262	220,761	134,618	86,143	2	238	3	135
	12月	605	304	301	238,744	143,447	95,297	5	661	6	117
	令和７年１月	438	220	218	163,288	90,960	72,329	2	292	2	19
	２月	430	227	203	165,252	98,635	66,617	3	372	8	113
	３月	430	223	207	179,885	104,968	74,916	4	687	5	183
新潟	潟	1,730	802	928	672,441	363,139	309,301	20	2,765	23	752
長岡	岡	959	480	479	377,122	220,685	156,437	2	250	7	183
上越	越	706	365	341	284,451	170,807	113,644	4	653	11	281
三条	条	518	270	248	197,589	115,439	82,150	2	436	1	8
柏崎	崎	278	141	137	101,316	60,567	40,749	1	171	1	31
新発田	田	651	316	335	260,697	158,016	102,680	5	769	3	83
新津	津	555	254	301	231,970	128,232	103,737	1	116	2	38
十日町	町	205	107	98	85,773	50,406	35,368	4	469	7	78
糸魚川	川	146	77	69	62,271	37,832	24,439	1	280	－	0
	巻	477	223	254	174,023	94,029	79,994	2	262	－	－
南魚沼	沼	319	149	170	120,226	65,498	54,728	－	－	－	0
佐渡	渡	173	84	89	69,237	34,250	34,987	1	135	6	89
村上	上	239	119	120	91,717	51,401	40,316	－	0	3	49

(単位：人、千円)

<div> <div>項目</div> <div>年度、月 安定所</div> </div>	常用就職支度手当					
	支給人員			支給金額		
	計	男	女	計	男	女
令和4年度	77	50	27	12,560	8,288	4,271
同上月平均	6	4	2	1,046	690	355
令和5年度	56	28	28	8,569	4,560	3,996
同上月平均	5	2	2	714	380	333
令和6年度	88	53	35	13,944	8,577	5,366
同上月平均	7	4	3	1,162	715	447
令和6年4月	5	2	3	846	406	440
5月	16	10	6	2,436	1,598	838
6月	7	5	2	1,279	901	378
7月	9	5	4	1,255	641	614
8月	7	2	5	1,061	319	742
9月	7	2	5	1,103	350	754
10月	7	4	3	927	476	450
11月	9	8	1	1,410	1,329	81
12月	7	5	2	1,388	981	407
令和7年1月	5	3	2	742	509	233
2月	7	6	1	1,087	889	199
3月	2	1	1	408	178	230
新潟県	30	22	8	4,900	3,586	1,314
長岡市	15	5	10	2,354	813	1,541
上越市	9	7	2	1,119	917	202
三条市	9	5	4	1,516	885	631
柏崎	1	－	1	90	0	90
新発田	1	－	1	167	0	167
新津	3	2	1	627	407	220
十日町	4	3	1	478	398	79
糸魚川	2	－	2	304	0	304
巻	5	2	3	797	356	442
南魚沼	6	5	1	970	822	147
佐渡	1	1	－	189	189	0
村上	2	1	1	433	203	230

4 雇用継続給付状況

(1) 高年齢雇用継続基本給付金支給状況

年度、月 安定所	項目	受給要件 確認件数	初 回 受給者数	受給者数	支給金額 (千円)
令和3年度		5,861	3,289	69,467	3,259,192
令和4年度		6,010	3,131	66,496	3,129,371
令和5年度		5,911	3,164	63,492	3,008,483
令和6年度		5,617	2,635	57,565	2,748,557
令和6年4月		448	169	4,238	199,694
5月		696	377	5,921	281,319
6月		624	502	4,531	207,709
7月		510	334	5,476	263,574
8月		372	151	4,356	203,695
9月		409	188	5,338	261,806
10月		469	154	4,350	203,483
11月		354	150	5,057	245,217
12月		351	129	4,258	204,784
令和7年1月		366	120	4,967	244,795
2月		517	157	4,077	188,840
3月		501	204	4,996	243,642
新潟	潟	2,020	958	21,855	1,117,696
長岡	岡	871	428	9,265	433,678
上越	越	503	247	5,805	270,557
三条	条	357	182	3,692	173,984
柏崎	崎	403	144	3,167	151,197
新潟	田	311	184	3,574	161,495
新潟	津	224	94	2,401	105,109
十日	町	193	51	959	39,486
糸魚	川	48	23	471	18,425
巻		243	141	3,064	135,663
南魚	沼	315	104	1,744	71,149
佐渡	渡	57	36	622	29,125
村上	上	72	43	946	40,992

(2) 高年齢再就職給付金支給状況

年度、月 安定所	項目	初 回 受給者数	受給者数	支給金額 (千円)
令和3年度		2	10	492
令和4年度		0	4	181
令和5年度		2	8	661
令和6年度		-	3	232
令和6年4月		-	1	84
5月		-	-	0
6月		-	2	148
7月		-	-	0
8月		-	-	0
9月		-	-	0
10月		-	-	0
11月		-	-	0
12月		-	-	0
令和7年1月		-	-	0
2月		-	-	0
3月		-	-	0
新 潟	潟	-	2	168
長 岡	岡	-	1	64
上 越	越	-	-	0
三 条	条	-	-	0
柏 崎	崎	-	-	0
新 発 田	田	-	-	0
新 津	津	-	-	0
十 日 町	町	-	-	0
糸 魚 川	川	-	-	0
卷		-	-	0
南 魚 沼	沼	-	-	0
佐 渡	渡	-	-	0
村 上	上	-	-	0

(3) 育児休業基本給付金支給状況

年度、月 安定所	項目	受給要件 確認件数	初 回 受給者数	受給者数	支給金額 (千円)
令和3年度		7,188	7,202	36,454	8,234,035
令和4年度		7,854	7,886	38,287	8,668,880
令和5年度		8,157	9,241	39,982	8,889,101
令和6年度		8,015	8,012	38,094	8,980,393
令和6年4月		571	609	4,033	868,029
5月		734	733	3,839	864,699
6月		664	638	2,600	602,465
7月		686	701	2,902	700,301
8月		669	642	2,756	664,025
9月		667	655	2,759	659,232
10月		783	777	3,161	778,469
11月		652	666	2,913	698,096
12月		633	652	3,005	722,814
令和7年1月		690	698	3,482	842,958
2月		661	625	3,185	754,878
3月		605	616	3,459	824,428
新 潟	潟	3,197	3,193	15,723	3,799,194
長 岡	岡	1,265	1,259	5,977	1,461,984
上 越	越	641	639	2,992	706,711
三 条	条	612	612	2,733	634,349
柏 崎	崎	243	240	1,065	248,008
新 発 田	田	535	530	2,265	501,291
新 津	津	400	407	2,097	479,114
十 日 町	町	140	139	649	147,162
糸 魚 川	川	85	89	424	87,465
巻		441	443	1,951	420,773
南 魚 沼	沼	258	256	1,192	268,447
佐 渡	渡	90	93	416	102,107
村 上	上	108	112	610	123,788

(4) 介護休業給付金支給状況

年度、月 安定所	項目	受給者数		支給延月		支給金額 (千円)		支給対象 事業所数
			男		男		男	
令和3年度		468	106	851	199	100,077	28,095	381
令和4年度		449	115	805	215	98,935	31,638	362
令和5年度		584	145	1,021	253	126,439	38,399	464
令和6年度		575	157	975	275	123,178	41,137	466
令和6年	4月	35	12	60	21	8,689	3,422	29
	5月	53	19	99	39	12,262	5,486	42
	6月	42	11	72	16	8,686	1,941	34
	7月	47	15	87	32	11,603	5,553	38
	8月	40	10	71	21	9,484	3,475	32
	9月	57	19	95	33	12,773	5,101	49
	10月	47	8	77	12	8,427	1,933	37
	11月	59	16	93	24	11,257	2,636	44
	12月	49	11	80	18	9,937	2,905	40
令和7年	1月	56	18	97	31	13,502	4,600	46
	2月	54	12	92	18	11,537	2,959	45
	3月	36	6	52	10	5,020	1,125	30
新	潟	175	46	295	82	39,149	12,594	147
長	岡	93	26	158	44	18,325	6,277	71
上	越	43	15	72	29	10,187	4,920	39
三	条	52	18	87	32	11,955	5,502	41
柏	崎	18	6	30	9	4,795	1,232	12
新	登	47	9	81	16	9,748	2,447	36
新	津	29	8	54	15	8,189	2,788	23
十	日	17	3	28	5	3,038	505	15
糸	魚	7	1	12	1	1,150	138	5
	巻	42	13	74	23	7,473	2,577	33
南	魚	34	8	54	12	5,686	1,351	28
佐	渡	6	-	9	-	928	0	5
村	上	12	4	21	7	2,553	807	11

5 教育訓練給付支給状況

(1) 教育訓練給付金支給状況 (単位：人、千円)

年度、月 安定所	項目	一般教育訓練		特定一般教育訓練		専門実践教育訓練	
		受給者数	支給金額	受給者数	支給金額	延受給者数	支給金額
令和3年度		1,903	66,757	153	12,771	703	100,391
令和4年度		1,672	59,356	140	12,118	888	128,355
令和5年度		1,575	60,746	190	16,740	907	127,310
令和6年度		1,467	57,295	154	14,265	907	127,310
令和6年4月		124	5,265	13	1,423	187	23,928
	5月	125	5,565	24	2,170	107	13,647
	6月	113	4,422	10	654	33	6,097
	7月	141	4,898	15	1,403	19	2,679
	8月	128	5,272	12	1,156	19	2,931
	9月	118	4,074	10	944	15	2,024
	10月	179	7,465	17	1,728	243	43,513
	11月	162	6,282	10	973	61	6,988
	12月	115	3,949	14	1,131	29	4,272
令和7年1月		111	4,001	15	1,151	47	2,722
	2月	68	2,286	8	899	24	2,176
	3月	83	3,816	6	632	44	4,902
新潟	潟	415	19,777	99	9,153	317	48,742
長岡	岡	187	6,737	4	561	81	9,444
上越	越	183	5,316	-	0	73	9,125
三条	条	99	3,393	4	317	44	4,472
柏崎	崎	44	2,462	17	1,631	15	2,536
新発田	田	141	5,922	12	1,029	68	9,959
新津	津	79	2,660	10	856	56	7,663
十日町	町	43	1,319	1	127	11	594
糸魚川	川	22	690	-	0	7	703
	巻	85	2,691	4	273	60	8,784
南魚沼	沼	90	3,321	-	0	27	2,707
佐渡	渡	8	293	-	0	13	1,367
村上	上	71	2,714	3	317	56	9,783

(2) 教育訓練支援給付金支給状況

年度、月 安定所	項目	受給要件 確認件数	初 回 受給者数	受給者実人員 (年度及び所別は平 均)	支給金額 (千円)
令和3年度		370	49	51	137,496
令和4年度		64	51	53	145,171
令和5年度		44	44	47	130,528
令和6年度		35	42	48	135,800
令和6年4月		14	-	67	15,633
5月		9	-	16	3,649
6月		1	9	63	14,722
7月		-	2	16	3,548
8月		-	11	74	16,946
9月		-	1	15	3,284
10月		1	11	87	21,273
11月		-	2	16	3,512
12月		-	5	90	22,141
令和7年1月		-	-	17	3,755
2月		1	-	85	21,825
3月		9	1	33	5,513
新 潟	鴻	14	21	25	71,206
長 岡	岡	2	1	2	6,397
上 越	越	4	4	4	10,801
三 条	条	1	-	-	-
柏 崎	崎	-	-	-	0
新 発 田	田	2	1	4	11,042
新 津	津	4	4	2	5,612
十 日 町	町	3	4	1	2,251,157
糸 魚 川	川	1	-	-	0
巻		1	3	3	8,744
南 魚 沼	沼	2	1	-	859
佐 渡	渡	-	-	-	-
村 上	上	1	3	7	18,888

6 不正受給状況

給付金別状況

<div> <div>項目</div> <div>年度、月 安定所</div> </div>	合計		一般求職者給付		高年齢求職者給付	
	件数	金額（円）	件数	金額（円）	件数	金額（円）
令和2年度	44	4,937,906	31	3,571,406	5	266,020
令和3年度	56	9,532,865	32	5,001,989	13	2,124,750
令和4年度	42	8,253,497	30	5,953,893	5	505,050
令和5年度	23	3,720,333	20	3,218,533	－	－
令和6年度	27	5,311,526	22	3,682,813	1	347,250
新潟県	2	291,916	2	291,916	－	－
長岡市	5	953,457	5	953,457	－	－
上越市	7	2,916,437	4	1,978,702	－	－
三条市	4	628,939	3	285,211	－	－
柏崎市	1	－	1	－	－	－
新潟県 発 田	2	361,020	1	13,770	1	347,250
新潟県 津	3	3,311	3	3,311	－	－
十日町市	1	38,532	1	38,532	－	－
糸魚川市	－	－	－	－	－	－
巻町	－	－	－	－	－	－
南魚沼市	－	－	－	－	－	－
佐渡市	1	77,504	1	77,504	－	－
村上市	1	40,410	1	40,410	－	－

短期特例求職者給付		就職促進給付		雇用継続給付		納付命令	
件数	金額（円）	件数	金額（円）	件数	金額（円）	件数	金額（円）
5	587,120	3	513,360	-	-	2	276,752
7	1,122,480	4	1,283,646	-	-	15	1,561,835
4	676,040	3	1,118,514	-	-	10	1,256,951
3	501,800	0	0	-	-	6	1,861,969
1	190,240	3	1,091,223	-	-	2	181,724
-	-	-	-	-	-	-	-
-	-	-	-	-	-	-	-
1	190,240	2	747,495	-	-	1	9,860
-	-	1	343,728	-	-	1	171,864
-	-	-	-	-	-	-	-
-	-	-	-	-	-	-	-
-	-	-	-	-	-	-	-
-	-	-	-	-	-	-	-
-	-	-	-	-	-	-	-
-	-	-	-	-	-	-	-
-	-	-	-	-	-	-	-
-	-	-	-	-	-	-	-
-	-	-	-	-	-	-	-
-	-	-	-	-	-	-	-
-	-	-	-	-	-	-	-

V雇用保険

1 雇用保険適用状況

(1) 産業別、規模別雇用保険適用事業所数及び被保険者数（令和7年3月末現在）

規 模 業		合 計		4人以下		5～29人		30～49人		50～99人	
		事業所数	被保険者数	事業所数	被保険者数	事業所数	被保険者数	事業所数	被保険者数	事業所数	被保険者数
合 計		41, 225	699, 001	24, 239	41, 239	13, 013	146, 308	1, 539	57, 912	1, 258	87, 725
A 農業，林業 (01, 02)		904	4, 605	657	1, 138	223	2, 096	12	420	10	634
B 漁業 (03, 04)		85	409	62	102	21	234	2	73	－	－
C 鉱業，採石業，砂利採取業 (05)		77	1, 540	25	51	40	457	5	183	4	208
D 建設業 (06～08)		8, 971	71, 729	5, 707	9, 514	2, 845	30, 836	221	8, 308	136	9, 090
E 製造業 (09～32)		5, 807	169, 038	2, 391	4, 305	2, 321	29, 137	379	14, 237	368	25, 888
09 食料品製造業		801	35, 832	324	560	310	3, 825	46	1, 720	48	3, 347
10 飲料・たばこ・飼料製造業		113	2, 100	35	65	59	781	10	361	5	316
11 繊維工業		401	6, 212	194	322	143	1, 805	26	974	29	2, 004
12 木材・木製品製造業		192	1, 372	117	218	68	723	5	184	－	－
13 家具・装備品製造業		211	1, 244	134	213	71	728	3	98	3	205
14 パルプ・紙・紙加工品製造業		91	3, 564	24	52	40	624	10	406	10	777
15 印刷・同関連業		260	4, 305	130	225	95	1, 246	12	472	15	1, 098
16 化学工業		82	9, 077	22	39	28	327	5	168	8	662
17 石油製品・石炭製品製造業		13	225	4	10	6	59	2	75	1	81
18 プラスチック製品製造業		153	5, 391	49	113	60	777	18	673	15	1, 075
19 ゴム製品製造業		26	750	9	19	12	148	1	36	1	60
20 なめし革・同製品・毛皮製造業		12	157	6	10	4	49	1	32	1	66
21 窯業・土石製品製造業		192	2, 919	78	111	89	1, 149	15	569	6	389
22 鉄鋼業		102	4, 385	20	37	45	742	16	641	9	659
23 非鉄金属製造業		63	2, 029	31	54	21	265	2	85	3	280
24 金属製品製造業		1, 316	24, 709	566	1, 093	546	6, 831	86	3, 198	73	5, 092
25 はん用機械器具製造業		622	14, 346	241	460	285	3, 449	42	1, 550	19	1, 256
26 生産用機械器具製造業		170	5, 716	60	102	65	802	10	372	23	1, 502
27 業務用機械器具製造業		95	5, 691	30	63	38	522	8	341	8	589
28 電子部品・デバイス・電子回路製造業		82	6, 757	19	28	27	355	9	343	10	745
29 電気機械器具製造業		357	18, 599	95	157	140	1, 777	34	1, 296	44	2, 956
30 情報通信機械器具製造業		19	793	6	7	8	114	－	－	3	247
31 輸送用機械器具製造業		225	9, 057	87	165	85	1, 046	9	319	24	1, 697
32 その他の製造業		209	3, 808	110	182	76	993	9	324	10	785
F 電気・ガス・熱供給・水道業 (33～36)		60	5, 050	20	46	18	248	6	239	8	517
G 情報通信業 (37～41)		494	10, 766	249	399	158	1, 846	32	1, 266	32	2, 317
H 運輸業，郵便業 (42～49)		1, 001	39, 265	293	521	447	6, 358	93	3, 512	94	6, 495
I 卸売業，小売業 (50～61)		6, 652	107, 318	4, 121	6, 985	2, 029	22, 327	213	8, 044	162	11, 131
J 金融業，保険業 (62～67)		358	16, 264	212	381	87	1, 107	13	513	16	1, 107
K 不動産業，物品賃貸業 (68～70)		757	6, 214	568	810	156	1, 695	16	664	8	620
L 学術研究，専門・技術サービス業 (71～74)		1, 982	14, 708	1, 337	2, 246	567	5, 914	41	1, 514	19	1, 376
M 宿泊業，飲食サービス業 (75～77)		2, 728	20, 627	2, 109	2, 823	508	5, 291	41	1, 524	37	2, 614
N 生活関連サービス業，娯楽業 (78～80)		2, 010	14, 298	1, 549	2, 211	375	4, 091	46	1, 668	19	1, 276
O 教育，学習支援業 (81, 82)		642	18, 495	246	425	260	3, 368	70	2, 626	43	2, 992
P 医療，福祉 (83～85)		3, 777	109, 279	1, 609	3, 699	1, 571	16, 662	188	7, 067	183	13, 020
Q 複合サービス事業 (86, 87)		852	13, 315	602	1, 385	211	1, 833	9	346	12	895
R サービス業 (88～96)		3, 749	58, 125	2, 318	3, 925	1, 065	11, 652	145	5, 444	102	7, 191
S 公務 (97, 98)		295	17, 920	142	257	109	1, 136	7	264	5	354
T 分類不能の産業 (99)		24	36	22	16	2	20	－	－	－	－

業 務 状 況

100～299人		300～499人		500～999人		1,000人以上		労働保険事務組合 (合計の内数)		高年齢継続 被保険者 (合計の内数)	特例被保険者数 (合計の内数)	
事業所数	被保険 者 数	事業所数	被保険 者 数	事業所数	被保険 者 数	事業所数	被保険 者 数	事業所数	被保険 者 数		事業所数	被保険 者 数
858	139,312	161	62,035	111	74,571	46	89,899	18,533	144,080	61,027	208	605
2	317	－	－	－	－	－	－	441	1,845	470	16	66
－	－	－	－	－	－	－	－	44	206	36	4	10
3	641	－	－	－	－	－	－	27	270	205	－	－
50	7,935	6	2,187	6	3,859	－	－	6,047	33,314	8,034	113	181
263	43,034	45	17,712	31	21,395	9	13,330	3,207	46,065	10,768	28	58
45	7,752	15	5,607	9	6,176	4	6,845	419	7,462	3,115	7	19
4	577	－	－	－	－	－	－	42	610	109	17	31
9	1,107	－	－	－	－	－	－	168	1,862	1,071	－	－
2	247	－	－	－	－	－	－	116	697	190	－	－
－	－	－	－	－	－	－	－	127	712	196	－	－
5	922	2	783	－	－	－	－	43	612	159	－	－
8	1,264	－	－	－	－	－	－	123	1,677	254	－	－
11	1,903	3	1,281	3	2,321	2	2,376	16	322	168	－	－
－	－	－	－	－	－	－	－	3	13	17	－	－
8	1,348	2	726	1	679	－	－	95	2,917	288	－	－
3	487	－	－	－	－	－	－	7	64	39	－	－
－	－	－	－	－	－	－	－	7	75	16	－	－
4	701	－	－	－	－	－	－	89	1,217	300	4	8
11	1,901	1	405	－	－	－	－	49	770	196	－	－
4	612	2	733	－	－	－	－	30	329	94	－	－
41	6,720	4	1,775	－	－	－	－	918	12,940	1,863	－	－
28	4,654	5	1,907	2	1,070	－	－	405	4,884	891	－	－
10	1,823	1	499	1	616	－	－	96	1,426	267	－	－
9	1,547	－	－	1	813	1	1,816	47	1,243	137	－	－
12	1,799	1	329	3	1,923	1	1,235	29	569	115	－	－
32	4,749	4	1,635	7	4,971	1	1,058	142	2,714	620	－	－
2	425	－	－	－	－	－	－	7	69	32	－	－
13	2,110	5	2,032	2	1,688	－	－	123	2,047	404	－	－
2	386	－	－	2	1,138	－	－	106	834	227	－	－
4	795	1	417	2	1,620	1	1,168	9	54	168	－	－
18	2,545	2	775	3	1,618	－	－	90	1,186	208	－	－
58	8,651	7	2,763	6	4,344	3	6,621	297	4,391	4,556	4	8
94	15,328	13	5,104	10	6,584	10	31,815	2,753	18,726	8,879	8	25
19	3,634	5	1,898	4	2,291	2	5,333	69	293	785	－	－
8	1,332	－	－	－	－	1	1,093	192	1,124	802	1	1
15	2,222	2	750	1	686	－	－	596	3,138	1,138	1	1
27	3,829	3	1,004	1	780	2	2,762	1,014	4,657	2,747	10	84
16	2,515	4	1,497	－	－	1	1,040	680	3,438	1,142	17	140
17	2,450	3	1,164	2	1,339	1	4,131	104	2,539	1,198	1	1
153	25,882	41	15,757	25	16,752	7	10,440	1,299	11,694	8,255	－	－
10	1,670	2	875	3	2,196	3	4,115	80	222	799	－	－
90	14,819	17	6,375	10	6,508	2	2,211	1,580	10,912	7,624	3	17
11	1,713	10	3,757	7	4,599	4	5,840	3	5	3,206	2	13
－	－	－	－	－	－	－	－	1	1	7	－	－

(2) 産業別、安定所別雇用保険適用事業所数（令和7年3月末現在）

産 業 \ 安 定 所		計	新潟	長岡	上越	三条
合 計		41, 225	12, 163	5, 525	3, 936	3, 339
A	農業，林業 (01, 02)	904	64	108	105	48
B	漁業 (03, 04)	85	10	26	2	2
C	鉱業，採石業，砂利採取業 (05)	77	8	15	3	2
D	建設業 (06～08)	8, 971	2, 407	1, 206	1, 018	485
E	製造業 (09～32)	5, 807	881	907	393	885
	09 食料品製造業	801	164	115	73	52
	10 飲料・たばこ・飼料製造業	113	14	13	13	2
	11 繊維工業	401	28	85	13	57
	12 木材・木製品製造業	192	24	26	18	35
	13 家具・装備品製造業	211	44	40	13	46
	14 パルプ・紙・紙加工品製造業	91	13	17	5	10
	15 印刷・同関連業	260	90	38	13	44
	16 化学工業	82	19	9	15	6
	17 石油製品・石炭製品製造業	13	3	2	1	1
	18 プラスチック製品製造業	153	14	14	9	31
	19 ゴム製品製造業	26	10	2	1	5
	20 なめし革・同製品・毛皮製造業	12	1	1	－	5
	21 窯業・土石製品製造業	192	25	18	25	9
	22 鉄鋼業	102	13	28	11	14
	23 非鉄金属製造業	63	8	6	7	12
	24 金属製品製造業	1, 316	127	123	59	329
	25 はん用機械器具製造業	622	84	156	42	81
	26 生産用機械器具製造業	170	18	39	14	20
	27 業務用機械器具製造業	95	14	31	3	14
	28 電子部品・デバイス・電子回路製造業	82	4	12	11	5
	29 電気機械器具製造業	357	38	76	30	35
	30 情報通信機械器具製造業	19	3	1	－	－
	31 輸送用機械器具製造業	225	79	20	4	29
	32 その他の製造業	209	44	35	13	43
F	電気・ガス・熱供給・水道業 (33～36)	60	14	6	5	7
G	情報通信業 (37～41)	494	267	68	21	21
H	運輸業，郵便業 (42～49)	1, 001	307	113	97	75
I	卸売業，小売業 (50～61)	6, 652	2, 064	881	601	639
J	金融業，保険業 (62～67)	358	148	51	32	27
K	不動産業，物品賃貸業 (68～70)	757	382	96	69	33
L	学術研究，専門・技術サービス業 (71～74)	1, 982	859	261	217	134
M	宿泊業，飲食サービス業 (75～77)	2, 728	889	342	308	155
N	生活関連サービス業，娯楽業 (78～80)	2, 010	709	290	183	184
O	教育，学習支援業 (81, 82)	642	209	104	75	45
P	医療，福祉 (83～85)	3, 777	1, 427	422	328	279
Q	複合サービス事業 (86, 87)	852	176	116	98	54
R	サービス業 (88～96)	3, 749	1, 197	486	359	249
S	公務 (97, 98)	295	140	26	17	13
T	分類不能の産業 (99)	24	5	1	5	2

柏崎	新発田	新津	十日町	糸魚川	巻	南魚沼	佐渡	村上
1, 519	3, 057	2, 605	1, 270	742	2, 850	2, 106	977	1, 136
43	122	91	58	19	70	71	43	62
－	1	1	－	11	1	2	20	9
2	7	15	11	3	2	4	3	2
366	827	651	348	199	446	542	203	273
225	397	363	196	87	933	300	88	152
19	88	46	49	13	39	82	30	31
3	15	6	10	2	12	10	8	5
8	43	71	48	5	4	26	2	11
4	16	13	9	4	11	12	4	16
2	15	15	6	5	11	5	4	5
2	7	6	－	－	27	3	－	1
8	13	13	8	2	16	9	4	2
－	11	7	－	5	6	2	1	1
－	1	2	1	1	－	－	1	－
8	10	12	1	3	38	10	1	2
－	－	1	1	1	2	3	－	－
－	－	1	1	－	1	1	－	1
10	29	18	10	7	7	16	8	10
6	3	7	－	2	16	1	－	1
2	2	1	2	1	22	－	－	－
40	52	49	4	9	482	29	4	9
34	15	23	9	9	138	19	4	8
27	13	1	4	－	26	7	－	1
4	2	5	－	2	9	9	1	1
7	9	5	6	2	8	7	1	5
15	31	27	13	4	28	32	8	20
－	－	5	3	1	3	1	1	1
21	13	15	2	3	15	7	3	14
5	9	14	9	6	12	9	3	7
5	4	2	1	2	3	1	7	3
18	16	9	19	5	12	17	12	9
27	101	78	11	15	63	57	23	34
200	450	420	172	121	472	312	148	172
8	24	13	8	9	14	11	7	6
21	34	34	12	4	14	34	13	11
53	81	96	34	24	95	60	36	32
96	174	119	90	49	121	222	91	72
64	145	106	53	22	88	85	44	37
36	41	28	19	9	25	25	8	18
136	288	275	74	57	213	106	73	99
49	70	59	39	26	45	32	46	42
160	250	230	116	76	219	211	101	95
9	24	13	8	3	13	12	10	7
1	1	2	1	1	1	2	1	1

（３）安定所別、規模別雇用保険適用事業所数及び被保険者数（令和7年3月末現在）

安定所 規模	合 計		4人以下		5～29人		30～49人		50～99人	
	事業所数	被保険者数	事業所数	被保険者数	事業所数	被保険者数	事業所数	被保険者数	事業所数	被保険者数
合 計	41, 225	699, 001	24, 239	41, 239	13, 013	146, 308	1, 539	57, 912	1, 258	87, 725
新 潟	12, 163	248, 455	7, 248	12, 117	3, 578	40, 352	493	18, 678	414	29, 070
長 岡	5, 525	103, 911	3, 190	5, 345	1, 758	19, 802	237	8, 905	163	11, 267
上 越	3, 936	60, 704	2, 337	3, 987	1, 260	13, 347	113	4, 151	104	7, 026
三 条	3, 339	55, 983	1, 872	3, 227	1, 145	13, 406	134	5, 077	104	7, 315
柏 崎	1, 519	23, 391	882	1, 522	505	5, 743	47	1, 807	45	3, 183
新 発 田	3, 057	47, 354	1, 758	3, 043	993	11, 363	116	4, 345	105	7, 205
新 津	2, 605	42, 257	1, 577	2, 796	826	9, 289	79	2, 919	61	4, 115
十 日 町	1, 270	16, 075	756	1, 230	418	4, 877	43	1, 553	32	2, 268
糸 魚 川	742	10, 486	426	725	252	2, 808	20	795	27	1, 887
巻	2, 850	40, 191	1, 596	2, 933	979	10, 926	128	4, 790	80	5, 801
南 魚 沼	2, 106	26, 258	1, 318	2, 107	619	7, 001	61	2, 283	71	4, 988
佐 渡	977	10, 247	603	1, 047	312	3, 268	28	1, 056	17	1, 250
村 上	1, 136	13, 689	676	1, 160	368	4, 126	40	1, 553	35	2, 350
特 例 被 保 険 者 （ 合 計 の 内 数 ）	208	605	96	138	74	170	17	95	9	92

100～299人		300～499人		500～999人		1, 000人以上		労働保険事務組合		特例被保険者	
事業所数	被保険者数	事業所数	被保険者数	事業所数	被保険者数	事業所数	被保険者数	事業所数	被保険者数	事業所数	被保険者数
858	139, 312	161	62, 035	111	74, 571	46	89, 899	18, 533	144, 080	208	605
298	49, 436	57	21, 996	54	35, 506	21	41, 300	3, 269	25, 896	14	49
126	20, 043	27	10, 431	15	10, 534	9	17, 584	2, 547	18, 739	29	47
93	14, 701	15	5, 694	9	5, 929	5	5, 869	1, 855	12, 975	52	123
59	10, 134	13	5, 145	9	5, 997	3	5, 682	1, 684	18, 992	2	5
31	4, 869	3	1, 069	4	2, 481	2	2, 717	804	7, 221	4	6
67	11, 142	11	4, 026	6	4, 325	1	1, 905	1, 699	13, 439	20	113
48	7, 466	9	3, 549	4	3, 304	1	8, 819	1, 372	10, 352	5	8
16	2, 424	2	727	2	1, 507	1	1, 489	816	5, 246	11	16
14	2, 318	2	779	－	－	1	1, 174	414	2, 745	12	27
53	8, 761	10	3, 644	3	1, 916	1	1, 420	1, 687	14, 979	3	16
28	4, 430	6	2, 217	2	1, 292	1	1, 940	1, 178	6, 348	37	130
14	1, 974	1	421	2	1, 231	－	－	475	2, 415	14	48
11	1, 614	5	2, 337	1	549	－	－	733	4, 733	5	17
7	81	2	22	2	2	1	5				

(4) 産業別、安定所別雇用保険被保険者数（令和7年3月末現在）

産 業 \ 安 定 所		計	新潟	長岡	上越	三条
合 計		699,001	248,455	103,911	60,704	55,983
A	農業，林業 (01, 02)	4,605	355	415	487	260
B	漁業 (03, 04)	409	72	86	8	2
C	鉱業，採石業，砂利採取業 (05)	1,540	303	484	243	19
D	建設業 (06～08)	71,729	25,044	8,400	7,919	2,852
E	製造業 (09～32)	169,038	27,562	28,886	17,925	20,536
	09 食料品製造業	35,832	10,864	5,645	2,324	1,324
	10 飲料・たばこ・飼料製造業	2,100	397	424	113	30
	11 繊維工業	6,212	208	1,208	394	1,044
	12 木材・木製品製造業	1,372	284	182	105	170
	13 家具・装備品製造業	1,244	290	296	18	209
	14 パルプ・紙・紙加工品製造業	3,564	1,207	686	115	124
	15 印刷・同関連業	4,305	1,568	583	85	1,026
	16 化学工業	9,077	2,309	136	2,627	60
	17 石油製品・石炭製品製造業	225	91	87	4	1
	18 プラスチック製品製造業	5,391	348	268	778	2,151
	19 ゴム製品製造業	750	263	36	3	33
	20 なめし革・同製品・毛皮製造業	157	1	5	－	101
	21 窯業・土石製品製造業	2,919	369	250	215	81
	22 鉄鋼業	4,385	192	1,179	1,142	368
	23 非鉄金属製造業	2,029	482	152	684	67
	24 金属製品製造業	24,709	3,137	1,998	1,183	5,997
	25 はん用機械器具製造業	14,346	1,487	4,754	1,046	2,124
	26 生産用機械器具製造業	5,716	790	923	764	897
	27 業務用機械器具製造業	5,691	217	3,632	109	591
	28 電子部品・デバイス・電子回路製造業	6,757	44	1,030	2,324	411
	29 電気機械器具製造業	18,599	681	4,137	3,236	1,902
	30 情報通信機械器具製造業	793	141	1	－	－
	31 輸送用機械器具製造業	9,057	1,506	293	500	848
	32 その他の製造業	3,808	686	981	156	977
F	電気・ガス・熱供給・水道業 (33～36)	5,050	2,177	668	132	46
G	情報通信業 (37～41)	10,766	6,941	1,835	442	192
H	運輸業，郵便業 (42～49)	39,265	21,414	3,705	2,361	2,817
I	卸売業，小売業 (50～61)	107,318	40,979	16,669	5,570	14,118
J	金融業，保険業 (62～67)	16,264	10,623	3,480	437	519
K	不動産業，物品賃貸業 (68～70)	6,214	4,375	546	354	175
L	学術研究，専門・技術サービス業 (71～74)	14,708	8,439	1,618	1,152	680
M	宿泊業，飲食サービス業 (75～77)	20,627	8,972	2,286	1,685	973
N	生活関連サービス業，娯楽業 (78～80)	14,298	5,182	2,808	1,512	1,033
O	教育，学習支援業 (81, 82)	18,495	10,399	2,893	1,530	616
P	医療，福祉 (83～85)	109,279	37,296	15,905	10,417	7,463
Q	複合サービス事業 (86, 87)	13,315	2,179	2,418	1,804	205
R	サービス業 (88～96)	58,125	30,877	8,092	4,826	2,181
S	公務 (97, 98)	17,920	5,247	2,716	1,888	1,294
T	分類不能の産業 (99)	36	19	1	12	2

柏崎	新発田	新津	十日町	糸魚川	巻	南魚沼	佐渡	村上
23,391	47,354	42,257	16,075	10,486	40,191	26,258	10,247	13,689
137	991	433	195	96	534	250	135	317
－	－	2	－	43	2	7	171	16
21	69	95	99	43	6	39	42	77
3,338	6,243	4,028	2,217	1,672	2,665	3,512	1,794	2,045
8,478	17,093	11,196	3,257	3,545	18,383	7,451	811	3,915
1,816	5,098	1,635	914	41	1,493	3,310	160	1,208
46	241	95	83	16	178	288	119	70
22	542	1,371	616	146	84	339	2	236
56	183	55	48	32	64	31	16	146
1	127	165	11	16	35	14	14	48
63	561	160	－	－	613	32	－	3
54	384	176	105	4	104	178	17	21
－	1,288	1,162	－	1,427	58	7	1	2
－	9	19	5	3	－	－	6	－
170	280	179	38	315	531	317	－	16
－	－	21	198	60	10	126	－	－
－	－	32	3	－	2	12	－	1
607	315	221	54	281	102	288	47	89
294	55	348	－	21	782	2	－	2
13	31	226	168	96	110	－	－	－
1,118	982	1,237	63	58	8,355	452	17	112
811	732	819	142	85	1,819	331	32	164
552	368	7	107	－	1,016	274	－	18
88	235	273	－	－	174	249	122	1
94	1,689	300	233	239	189	87	3	114
789	3,023	989	214	296	1,737	786	149	660
－	－	39	36	90	377	26	70	13
1,878	881	1,547	96	63	293	160	33	959
6	69	120	123	256	257	142	3	32
1,441	194	81	56	41	103	2	84	25
229	76	201	482	50	126	60	105	27
478	2,343	1,682	108	566	1,527	789	622	853
1,427	5,017	12,294	1,539	893	4,422	2,242	1,182	966
121	226	59	30	89	352	162	52	114
265	83	89	20	10	18	200	42	37
310	387	460	211	94	681	252	235	189
303	1,224	478	773	299	627	2,073	507	427
230	1,077	447	486	128	384	610	185	216
411	770	552	237	134	269	410	43	231
3,683	7,414	7,554	3,626	1,619	4,968	4,389	2,259	2,686
273	946	444	1,304	162	1,812	808	739	221
1,639	1,796	1,592	885	605	2,404	1,881	612	735
607	1,405	569	550	397	908	1,120	627	592
－	－	1	－	－	－	1	－	－

(5) 安定所別被保険者資格取得・喪失状況

安定所	月							
		計	令和6年 4月	5月	6月	7月	8月	9月
合 計		93,526	12,012	15,828	10,164	7,358	5,977	6,031
		102,341	18,904	8,745	7,029	7,520	7,044	7,158
新 潟		38,054	3,916	6,525	4,645	3,005	2,524	2,564
		40,469	7,521	3,808	2,672	3,127	2,950	2,857
長 岡		13,038	1,498	2,199	1,399	1,120	877	858
		14,219	2,566	1,152	1,341	1,021	907	973
上 越		7,928	1,197	1,515	637	579	480	429
		8,345	1,627	709	494	574	537	529
三 条		6,557	1,044	918	511	537	427	395
		7,573	1,290	665	512	571	501	539
柏 崎		2,228	464	369	167	154	105	169
		2,692	538	185	165	225	197	206
新 発 田		5,804	631	932	801	462	357	371
		6,395	1,155	506	370	429	400	426
新 津		5,108	1,007	674	564	389	311	295
		5,635	1,066	455	384	417	437	440
十 日 町		2,045	439	311	206	169	124	123
		2,380	518	150	128	173	150	148
糸 魚 川		1,111	222	158	97	66	73	86
		1,199	228	77	79	68	79	89
巻		4,634	530	810	567	342	306	285
		5,360	864	402	376	386	400	413
南 魚 沼		3,964	583	856	328	305	240	224
		4,352	813	371	282	277	265	260
佐 渡		1,468	261	250	120	102	55	103
		1,811	337	118	115	101	100	119
村 上		1,587	220	311	122	128	98	129
		1,911	381	147	111	151	121	159
合計の内高年齢 継続被保険者		5,906	648	968	653	506	389	431
		14,781	3,363	1,258	961	931	859	930
合計の内 特例被保険者		2,250	626	560	305	98	39	27
		2,355	110	123	40	28	17	38

10月	11月	12月	令和7年 1月	2月	3月	計のうち 高年齢継続 被保険者	計のうち 特例被保険 者
7,649	6,405	5,535	5,317	5,625	5,625	5,906	2,250
8,962	6,648	7,478	9,102	6,282	7,469	14,781	2,355
3,142	2,892	2,231	2,382	2,218	2,010	2,261	159
3,709	2,567	2,540	3,407	2,450	2,861	5,334	215
1,176	877	702	724	798	810	746	153
1,230	890	982	1,264	846	1,047	2,043	177
628	459	733	447	377	447	531	429
674	563	814	799	450	575	1,226	402
529	423	359	266	609	539	306	51
782	450	487	690	539	547	1,084	45
154	151	98	123	111	163	158	18
219	151	180	211	160	255	436	17
521	345	286	244	422	432	509	252
573	419	608	618	375	516	1,111	269
351	295	280	307	277	358	312	66
481	355	377	445	389	389	753	75
133	125	130	87	82	116	177	219
144	185	272	244	108	160	472	229
81	53	66	85	44	80	84	75
111	68	92	152	68	88	248	75
393	334	264	220	374	209	331	20
433	421	347	445	450	423	791	28
318	271	253	251	146	189	260	599
320	324	510	431	231	268	692	592
101	83	58	80	87	168	88	164
146	121	153	224	94	183	239	180
122	97	75	101	80	104	143	45
140	134	116	172	122	157	352	51
595	396	302	299	348	371	※上段：資格取得者数 下段：資格喪失者数	
1,238	930	1,025	1,411	824	1,051		
74	56	86	42	29	308		
54	290	1,083	456	55	61		

(6) 産業別被保険者資格取得状況（一般＋高年齢＋特例＋短時間）

月 産 業		計 (4月～9月分)	令和6年 4月	5月	6月	7月	8月	9月	計（4月～9月 分）のうち高年 齢継続被保険者	計（4月～9月 分）のうち特 例被保険者
合 計		57,370	12,012	15,828	10,164	7,358	5,977	6,031	3,595	1,655
A	農業，林業 (01, 02)	710	237	208	90	82	58	35	55	201
B	漁業 (03, 04)	61	28	12	5	5	8	3	3	17
C	鉱業，採石業，砂利採取業 (05)	98	30	35	7	10	9	7	8	3
D	建設業 (06～08)	5,810	1,484	1,567	895	738	497	629	494	629
E	製造業 (09～32)	9,046	2,181	2,237	1,444	1,169	1,012	1,003	416	57
09	食料品製造業	2,657	524	582	496	360	349	346	223	16
10	飲料・たばこ・飼料製造業	148	34	25	23	22	24	20	5	6
11	繊維工業	406	65	77	85	89	51	39	20	－
12	木材・木製品製造業	58	15	13	8	8	6	8	2	7
13	家具・装備品製造業	59	11	17	12	7	6	6	2	2
14	パルプ・紙・紙加工品製造業	146	27	32	18	23	23	23	7	－
15	印刷・同関連業	234	80	47	27	33	24	23	6	－
16	化学工業	444	33	278	57	36	25	15	4	－
17	石油製品・石炭製品製造業	7	2	1	－	1	1	2	－	－
18	プラスチック製品製造業	292	58	43	54	35	63	39	5	－
19	ゴム製品製造業	32	7	7	2	7	6	3	1	－
20	なめし革・同製品・毛皮製造業	8	4	2	1	－	1	－	－	－
21	窯業・土石製品製造業	167	66	29	30	14	17	11	17	24
22	鉄鋼業	169	44	40	23	21	22	19	2	－
23	非鉄金属製造業	69	25	18	6	6	7	7	5	－
24	金属製品製造業	1,262	305	265	223	180	127	162	39	1
25	はん用機械器具製造業	723	342	109	62	88	67	55	12	－
26	生産用機械器具製造業	293	65	103	38	33	28	26	13	－
27	業務用機械器具製造業	222	58	80	14	22	25	23	2	－
28	電子部品・デバイス・電子回路製造業	276	38	110	50	36	26	16	2	－
29	電気機械器具製造業	775	186	215	135	103	63	73	25	－
30	情報通信機械器具製造業	19	4	4	－	3	6	2	2	－
31	輸送用機械器具製造業	329	109	66	38	19	29	68	15	－
32	その他の製造業	251	79	74	42	23	16	17	7	1
F	電気・ガス・熱供給・水道業 (33～36)	275	36	140	23	41	18	17	6	－
G	情報通信業 (37～41)	781	312	211	74	55	57	72	12	－
H	運輸業，郵便業 (42～49)	2,202	341	471	486	337	266	301	163	11
I	卸売業，小売業 (50～61)	7,536	1,240	1,839	1,573	1,135	857	892	286	49
J	金融業，保険業 (62～67)	996	212	325	159	108	129	63	37	－
K	不動産業，物品賃貸業 (68～70)	606	86	154	111	105	75	75	63	3
L	学術研究，専門・技術サービス業 (71～74)	1,525	331	448	262	215	130	139	75	8
M	宿泊業，飲食サービス業 (75～77)	2,548	526	673	401	365	257	326	168	86
N	生活関連サービス業，娯楽業 (78～80)	1,825	488	527	328	195	149	138	82	389
O	教育，学習支援業 (81, 82)	1,980	427	669	579	132	72	101	110	5
P	医療，福祉 (83～85)	9,886	2,272	3,258	1,565	999	889	903	501	1
Q	複合サービス事業 (86, 87)	513	43	127	148	71	60	64	38	23
R	サービス業 (88～96)	8,598	1,101	2,053	1,671	1,386	1,293	1,094	714	134
S	公務 (97, 98)	2,370	636	874	343	209	139	169	362	39
T	分類不能の産業 (99)	4	1	－	－	1	2	－	2	－

<div> <div>産 業</div> <div>月</div> </div>		計 (10月～3月 分)	令和6年 10月	11月	12月	令和7年 1月	2月	3月	計（10月～3月 分）のうち高年 齢継続被保険者	計（10月～3月 分）のうち特 例被保険者
合 計		36,156	7,649	6,405	5,535	5,317	5,625	5,625	2,311	595
A	農業，林業（01, 02）	342	48	39	31	55	46	123	10	66
B	漁業（03, 04）	42	11	5	3	4	3	16	2	10
C	鉱業，採石業，砂利採取業（05）	52	13	5	6	9	8	11	6	－
D	建設業（06～08）	3,416	795	557	457	501	469	637	250	155
E	製造業（09～32）	6,158	1,331	1,018	1,165	799	897	948	292	72
09	食料品製造業	1,819	437	353	263	233	258	275	136	18
10	飲料・たばこ・飼料製造業	149	69	32	16	12	11	9	8	48
11	繊維工業	267	62	34	40	41	43	47	25	－
12	木材・木製品製造業	70	17	8	17	8	11	9	6	－
13	家具・装備品製造業	53	23	5	7	－	8	10	1	－
14	パルプ・紙・紙加工品製造業	91	20	18	19	11	14	9	2	－
15	印刷・同関連業	208	28	35	18	35	56	36	10	－
16	化学工業	152	31	17	43	15	34	12	3	－
17	石油製品・石炭製品製造業	7	－	3	1	－	1	2	1	－
18	プラスチック製品製造業	267	58	43	48	52	33	33	6	－
19	ゴム製品製造業	12	－	1	1	3	5	2	1	－
20	なめし革・同製品・毛皮製造業	7	－	1	1	1	3	1	－	－
21	窯業・土石製品製造業	101	20	15	11	19	14	22	1	6
22	鉄鋼業	124	19	14	31	18	25	17	2	－
23	非鉄金属製造業	52	5	8	7	16	8	8	2	－
24	金属製品製造業	940	194	186	150	125	150	135	40	－
25	はん用機械器具製造業	342	86	60	57	28	61	50	14	－
26	生産用機械器具製造業	152	31	34	10	29	27	21	3	－
27	業務用機械器具製造業	112	25	18	12	22	18	17	1	－
28	電子部品・デバイス・電子回路製造業	149	25	17	32	34	12	29	5	－
29	電気機械器具製造業	682	102	60	323	51	65	81	10	－
30	情報通信機械器具製造業	69	5	4	11	1	5	43	1	－
31	輸送用機械器具製造業	195	43	34	27	26	25	40	8	－
32	その他の製造業	138	31	18	20	19	10	40	6	－
F	電気・ガス・熱供給・水道業（33～36）	96	23	19	8	17	18	11	11	－
G	情報通信業（37～41）	345	75	60	42	47	69	52	9	－
H	運輸業，郵便業（42～49）	1,850	369	360	272	256	246	347	134	8
I	卸売業，小売業（50～61）	5,961	1,203	1,135	831	868	1,038	886	286	28
J	金融業，保険業（62～67）	483	80	121	60	90	80	52	9	－
K	不動産業，物品賃貸業（68～70）	436	93	70	78	72	69	54	49	－
L	学術研究，専門・技術サービス業（71～74）	932	185	190	123	136	170	128	50	1
M	宿泊業，飲食サービス業（75～77）	1,855	405	351	326	294	257	222	117	87
N	生活関連サービス業，娯楽業（78～80）	986	195	141	127	117	149	257	32	134
O	教育，学習支援業（81, 82）	542	151	103	70	78	80	60	34	1
P	医療，福祉（83～85）	4,818	1,041	815	691	877	722	672	302	－
Q	複合サービス事業（86, 87）	277	93	56	28	30	35	35	42	－
R	サービス業（88～96）	6,638	1,366	1,246	1,081	957	1,096	892	504	22
S	公務（97, 98）	923	172	114	135	109	173	220	172	11
T	分類不能の産業（99）	4	－	－	1	1	－	2	－	－

（７） 産業別被保険者資格喪失状況（一般＋高年齢＋特例＋短時間）

月 産 業		計 (4月～9月分)	令和6年 4月	5月	6月	7月	8月	9月	計（4月～9月 分）のうち高年 齢継続被保険者	計（4月～9月 分）のうち特 例被保険者
合 計		56,400	18,904	8,745	7,029	7,520	7,044	7,158	8,302	356
A	農業，林業 (01, 02)	383	104	41	52	58	42	86	59	31
B	漁業 (03, 04)	45	3	10	12	7	4	9	9	1
C	鉱業，採石業，砂利採取業 (05)	90	24	11	16	12	14	13	36	1
D	建設業 (06～08)	4,693	1,421	772	579	662	599	660	891	76
E	製造業 (09～32)	8,808	2,224	1,295	1,278	1,346	1,290	1,375	1,312	57
09	食料品製造業	2,271	594	394	326	321	334	302	340	16
10	飲料・たばこ・飼料製造業	175	63	24	21	26	17	24	17	38
11	繊維工業	597	150	57	139	86	75	90	148	－
12	木材・木製品製造業	75	22	14	7	12	11	9	14	－
13	家具・装備品製造業	87	17	12	6	17	15	20	15	1
14	パルプ・紙・紙加工品製造業	134	27	20	22	28	20	17	23	－
15	印刷・同関連業	248	46	49	36	40	32	45	24	－
16	化学工業	196	75	21	13	43	23	21	46	－
17	石油製品・石炭製品製造業	8	4	－	－	1	－	3	3	－
18	プラスチック製品製造業	289	58	35	48	43	64	41	36	－
19	ゴム製品製造業	36	8	3	6	7	10	2	7	－
20	なめし革・同製品・毛皮製造業	5	1	－	1	1	－	2	－	－
21	窯業・土石製品製造業	211	64	36	39	26	23	23	49	2
22	鉄鋼業	196	42	21	26	26	44	37	23	－
23	非鉄金属製造業	68	13	14	11	10	9	11	10	－
24	金属製品製造業	1,330	273	219	173	238	177	250	203	－
25	はん用機械器具製造業	716	296	70	87	88	83	92	79	－
26	生産用機械器具製造業	230	46	41	40	33	26	44	38	－
27	業務用機械器具製造業	211	48	34	33	33	30	33	21	－
28	電子部品・デバイス・電子回路製造業	260	66	30	48	42	39	35	16	－
29	電気機械器具製造業	857	183	114	133	139	131	157	127	－
30	情報通信機械器具製造業	27	9	4	3	4	4	3	2	－
31	輸送用機械器具製造業	398	69	51	44	52	91	91	55	－
32	その他の製造業	183	50	32	16	30	32	23	16	－
F	電気・ガス・熱供給・水道業 (33～36)	195	49	24	26	66	16	14	33	－
G	情報通信業 (37～41)	643	208	73	79	98	100	85	37	－
H	運輸業，郵便業 (42～49)	2,562	575	435	293	484	367	408	550	6
I	卸売業，小売業 (50～61)	8,533	1,724	1,576	1,480	1,198	1,354	1,201	1,205	13
J	金融業，保険業 (62～67)	957	352	138	119	131	134	83	90	－
K	不動産業，物品賃貸業 (68～70)	626	156	108	94	91	78	99	123	－
L	学術研究，専門・技術サービス業 (71～74)	1,558	599	204	215	189	191	160	157	1
M	宿泊業，飲食サービス業 (75～77)	2,254	523	389	313	349	309	371	260	85
N	生活関連サービス業，娯楽業 (78～80)	1,488	349	267	211	272	197	192	115	61
O	教育，学習支援業 (81, 82)	2,039	1,176	470	79	107	94	113	283	7
P	医療，福祉 (83～85)	9,242	4,143	1,149	948	996	1,001	1,005	1,198	1
Q	複合サービス事業 (86, 87)	628	311	119	46	63	31	58	123	－
R	サービス業 (88～96)	8,381	2,604	1,292	1,086	1,255	1,106	1,038	1,022	14
S	公務 (97, 98)	3,269	2,359	370	103	136	116	185	795	2
T	分類不能の産業 (99)	6	－	2	－	－	1	3	4	－

<div> <div>産 業</div> <div>月</div> </div>		計 (10月～3月 分)	令和6年 10月	11月	12月	令和7年 1月	2月	3月	計（10月～3月 分）のうち高年 齢継続被保険者	計（10月～3月 分）のうち特 例被保険者
合 計		45,941	8,962	6,648	7,478	9,102	6,282	7,469	6,479	1,999
A	農業，林業（01, 02）	630	92	107	197	123	42	69	80	237
B	漁業（03, 04）	67	5	15	6	27	8	6	6	16
C	鉱業，採石業，砂利採取業（05）	66	11	7	11	15	13	9	25	3
D	建設業（06～08）	5,011	718	689	1,007	1,132	604	861	886	740
E	製造業（09～32）	8,881	1,578	1,093	1,435	1,750	1,367	1,658	1,431	80
09	食料品製造業	2,564	490	310	363	617	342	442	536	15
10	飲料・たばこ・飼料製造業	136	35	11	14	20	16	40	20	22
11	繊維工業	592	72	81	62	84	226	67	109	－
12	木材・木製品製造業	87	13	15	14	15	14	16	20	7
13	家具・装備品製造業	61	10	16	8	5	13	9	8	2
14	パルプ・紙・紙加工品製造業	136	29	17	13	21	16	40	22	－
15	印刷・同関連業	310	56	23	63	51	33	84	33	－
16	化学工業	177	57	19	9	40	17	35	51	－
17	石油製品・石炭製品製造業	7	2	2	－	3	－	－	3	－
18	プラスチック製品製造業	271	58	36	44	48	42	43	34	－
19	ゴム製品製造業	45	4	7	6	11	9	8	10	－
20	なめし革・同製品・毛皮製造業	19	1	2	1	4	9	2	5	－
21	窯業・土石製品製造業	212	27	11	42	43	15	74	29	32
22	鉄鋼業	167	36	27	18	29	28	29	24	－
23	非鉄金属製造業	71	10	11	5	18	11	16	13	－
24	金属製品製造業	1,149	208	183	151	210	164	233	172	1
25	はん用機械器具製造業	535	96	61	86	105	78	109	97	－
26	生産用機械器具製造業	227	36	25	32	39	37	58	43	－
27	業務用機械器具製造業	179	34	22	25	40	31	27	19	－
28	電子部品・デバイス・電子回路製造業	326	36	27	36	115	61	51	20	－
29	電気機械器具製造業	1,035	173	102	362	121	108	169	87	－
30	情報通信機械器具製造業	32	9	－	4	2	9	8	6	－
31	輸送用機械器具製造業	334	59	58	39	60	52	66	48	－
32	その他の製造業	209	27	27	38	49	36	32	22	1
F	電気・ガス・熱供給・水道業（33～36）	118	26	13	13	22	22	22	20	－
G	情報通信業（37～41）	402	94	48	55	75	61	69	21	－
H	運輸業，郵便業（42～49）	2,407	535	339	370	456	324	383	565	12
I	卸売業，小売業（50～61）	7,067	1,429	1,051	944	1,264	1,096	1,283	877	64
J	金融業，保険業（62～67）	697	199	85	93	108	109	103	83	－
K	不動産業，物品賃貸業（68～70）	500	151	71	59	86	59	74	88	2
L	学術研究，専門・技術サービス業（71～74）	1,107	199	151	206	263	115	173	97	11
M	宿泊業，飲食サービス業（75～77）	2,145	439	392	334	371	288	321	264	99
N	生活関連サービス業，娯楽業（78～80）	1,705	237	422	479	276	132	159	129	492
O	教育，学習支援業（81, 82）	575	157	92	75	116	60	75	80	7
P	医療，福祉（83～85）	5,670	1,266	757	724	1,295	767	861	631	－
Q	複合サービス事業（86, 87）	438	55	63	64	66	57	133	102	23
R	サービス業（88～96）	7,572	1,511	1,144	1,245	1,532	1,086	1,054	892	178
S	公務（97, 98）	880	258	109	160	125	72	156	201	35
T	分類不能の産業（99）	3	2	－	1	－	－	－	1	－

2 雇用保険給付状況（令和6年度）

(1) 失業等給付金支給状況

失業等給付金

29,100,976

求職者給付

13,810,201

一般求職者給付

11,643,438

基本手当

11,494,743

基本手当基本分

個別延長給付

訓練延長給付

広域延長給付

全国延長給付

特例訓練分

技能習得手当

94,512

受講手当

特定職種受講手当

通所手当

寄宿手当

傷病手当

高年齢継続被保険者

高年齢求職者給付金

短期雇用特例被保険者

特例一時金

日雇労働被保険者

日雇労働求職者給付金

就職促進給付

3,129,441

就業促進手当

3,120,935

再就職手当

就職促進定着手当

常用就職支度手当

就業手当

移転費

求職活動支援費

雇用継続給付

11,852,360

高年齢雇用継続給付

2,748,788

高年齢雇用継続基本給付金

高年齢再就職給付金

育児休業給付

育児休業基本給付金

介護休業給付

介護休業給付金

教育訓練給付

308,975

教育訓練給付金

173,174

一般教育訓練受講給付金

特定一般教育訓練受講給付金

専門実践教育訓練受講給付金

教育訓練支援給付金

教育訓練支援給付金

(注) 1 数字は支給金額で単位は千円単位
2 短期雇用特例被保険者の訓練受講手当は一般に含める

	10, 979, 019
	133
	513, 083
	0
	0
	2, 508

	32, 363
	0
	62, 150

	0
	54, 184

	1, 772, 213
	394, 497
	53

	2, 729, 606
	354, 290
	13, 944
	23, 095
	6, 305
	2, 200

	2, 748, 557
	232
	8, 980, 393
	123, 178

	43, 030
	14, 265
	115, 879
	135, 800

(2) 一般被保険者求職者給付の状況

(2) - 1 基本手当関係 (延長給付及び特例訓練給付を除き、短時間を含む)

年度、月 安定所 項目	※受給資格決定件数			初回受給者数			受給
	計	男	女	計	男	女	計
令和4年度	24,003	10,208	13,795	19,392	7,875	11,517	81,355
同上月平均	2,000	851	1,150	1,616	656	960	6,780
令和5年度	24,616	10,605	14,011	21,205	8,731	12,474	86,562
同上月平均	2,051	884	1,168	1,767	728	1,040	7,214
令和6年度	23,479	10,268	13,211	20,937	8,857	12,080	90,044
同上月平均	1,957	856	1,101	1,745	738	1,007	7,504
令和6年4月	3,373	1,306	2,067	1,760	721	1,039	7,523
5月	2,839	1,147	1,692	2,609	1,038	1,571	7,870
6月	1,713	781	932	2,284	854	1,430	8,376
7月	1,877	829	1,048	2,024	874	1,150	8,881
8月	1,629	699	930	1,604	708	896	8,360
9月	1,647	751	896	1,378	594	784	7,962
10月	1,987	909	1,078	1,724	758	966	7,615
11月	1,617	738	879	1,492	647	845	6,739
12月	1,354	643	711	1,472	659	813	6,795
令和7年1月	2,047	931	1,116	1,506	683	823	6,797
2月	1,634	683	951	1,298	590	708	6,350
3月	1,762	851	911	1,786	731	1,055	6,776
新潟県	6,432	2,648	3,784	5,955	2,408	3,547	2,173
長岡市	3,222	1,405	1,817	2,828	1,189	1,639	1,004
上越市	2,332	1,047	1,285	2,061	879	1,182	728
三条市	1,822	808	1,014	1,632	719	913	580
柏崎市	1,004	456	548	897	381	516	325
新潟県	1,970	900	1,070	1,689	757	932	620
新潟県	1,767	776	991	1,618	688	930	594
十日町市	534	272	262	429	205	224	534
糸魚川市	367	178	189	317	153	164	115
巻町	1,704	729	975	1,509	625	884	504
南魚沼市	997	446	551	872	384	488	296
佐渡市	578	261	317	531	230	301	172
村上市	747	339	408	599	239	360	242

※受給資格決定件数の各安定所、男女の数値は追加給付受給者の一部が含まれているため各月計及び当年度総計と一致していない

(単位：人、千円)

者 実 人 員		基 本 手 当 支 給 金 額 (所 定 給 付 日 数 分)			支 給 終 了 者 数 (所 定 給 付 日 数 分)		
男	女	計	男	女	計	男	女
33,787	47,568	9,787,670	4,558,241	5,229,429	12,960	5,036	7,924
2,816	3,964	815,639	379,853	435,785	1,080	420	660
35,399	51,163	10,543,840	4,833,558	5,710,281	13,453	5,282	8,171
2,950	4,264	878,653	402,797	475,857	1,121	440	681
38,526	51,518	10,979,019	5,210,240	5,768,780	14,087	5,671	8,416
3,211	4,293	914,918	434,187	480,732	1,174	473	701
3,248	4,275	900,736	432,362	468,374	1,229	519	710
3,349	4,521	974,551	460,137	514,414	1,075	461	614
3,426	4,950	954,690	432,022	522,669	1,017	462	555
3,609	5,272	1,128,691	508,114	620,577	1,174	457	717
3,473	4,887	1,015,941	463,311	552,630	1,361	527	834
3,340	4,622	982,077	458,373	523,704	1,351	499	852
3,250	4,365	982,349	471,008	511,341	1,584	608	976
2,947	3,792	799,941	388,176	411,766	1,151	466	685
2,986	3,809	766,815	372,531	394,284	1,008	406	602
3,038	3,759	928,096	460,615	467,481	1,141	463	678
2,858	3,492	724,888	361,392	363,496	995	399	596
3,002	3,774	820,245	402,200	418,044	1,001	404	597
887	1,286	3,263,694	1,472,735	1,790,960	4,086	1,585	2,501
434	570	1,489,921	707,596	782,325	1,923	776	1,147
313	416	1,048,354	500,569	547,785	1,416	562	854
255	325	848,962	413,447	435,515	1,060	446	614
137	188	459,178	227,479	231,699	624	263	361
275	346	890,946	444,249	446,698	1,168	468	700
254	341	861,767	409,497	452,270	1,152	470	682
272	262	212,086	97,366	114,720	272	103	169
56	60	167,641	91,586	76,055	197	90	107
223	281	719,618	353,356	366,261	960	385	575
135	161	425,386	209,265	216,122	533	231	302
76	97	256,717	125,004	131,713	308	130	178
103	138	334,748	158,090	176,658	388	162	226

(2) - 2 基本手当関係 (特定受給資格者)

(単位：人、千円)

年度、月 安定所	項目	初 回 受 給 者	受 給 者 実 人 員	支 給 終 了 者	支 給 金 額
令和 4 年 度		3,330	16,868	1,615	2,173,451
同 上 月 平 均		278	1,406	135	181,121
令和 5 年 度		3,450	17,268	1,527	2,178,365
同 上 月 平 均		288	1,439	127	181,530
令和 6 年 度		3,242	16,711	1,630	2,162,062
同 上 月 平 均		270	1,393	136	180,172
令和 6 年 4月		320	1,487	145	181,927
5月		463	1,546	114	202,056
6月		255	1,510	117	180,393
7月		266	1,552	135	203,428
8月		230	1,438	140	181,717
9月		171	1,371	124	180,866
10月		301	1,392	159	200,478
11月		211	1,259	146	159,445
12月		243	1,301	148	154,850
令和 7 年 1月		243	1,279	150	191,379
2月		232	1,244	123	152,727
3月		307	1,332	129	172,796
新 潟	潟	953	421	503	675,289
長 岡	岡	422	189	237	300,273
上 越	越	268	115	137	171,287
三 条	条	256	111	116	175,104
柏 崎	崎	108	55	69	82,180
新 発 田	田	269	120	146	187,272
新 津	津	233	109	130	162,243
十 日 町	町	71	30	33	44,615
糸 魚 川	川	48	26	32	37,392
巻		274	80	89	120,249
南 魚 沼	沼	108	42	48	62,511
佐 渡	渡	116	36	26	56,617
村 上	上	116	58	64	87,028

(3) 産業別求職者給付状況

項 目 産 業 分 類	一 般 求 職 者 給 付			高 年 齢 求 職 者 給 付		短 時 間 特 例 求 職 者 給 付	
	※受 給 資 格 決 定 件 数	初 回 受 給 者 数	受 給 者 実 人 員	受 給 資 格 決 定 件 数	受 給 者 数	受 給 資 格 決 定 件 数	受 給 者 数
A 農業，林業 (01, 02)	221	191	69	52	51	214	213
B 漁業 (03, 04)	17	14	4	3	3	16	16
C 鉱業，採石業，砂利採取業 (05)	30	23	12	37	37	5	6
D 建設業 (06～08)	1, 783	1, 443	464	941	912	646	655
E 製造業 (09～32)	4, 790	4, 301	1, 584	1, 690	1, 692	101	104
09 食料品製造業	906	800	287	435	424	20	19
10 飲料・たばこ・飼料製造業	59	51	17	14	15	39	39
11 繊維工業	443	423	124	195	202	－	－
12 木材・木製品製造業	38	34	20	17	17	7	8
13 家具・装備品製造業	50	46	18	11	12	2	2
14 パルプ・紙・紙加工品製造業	87	80	30	35	38	－	－
15 印刷・同関連業	194	180	66	34	34	－	－
16 化学工業	129	121	48	63	66	1	1
17 石油製品・石炭製品製造業	6	6	2	5	5	－	－
18 プラスチック製品製造業	151	131	46	41	39	－	－
19 ゴム製品製造業	29	26	9	16	16	－	－
20 なめし革・同製品・毛皮製造業	9	9	2	3	3	－	－
21 窯業・土石製品製造業	141	102	42	51	50	30	33
22 鉄鋼業	97	85	33	37	37	－	－
23 非鉄金属製造業	36	31	11	14	13	－	－
24 金属製品製造業	677	615	216	255	257	1	1
25 はん用機械器具製造業	342	290	105	116	117	－	－
26 生産用機械器具製造業	128	119	45	45	43	－	－
27 業務用機械器具製造業	140	126	59	34	33	－	－
28 電子部品・デバイス・電子回路製造業	227	198	69	25	25	－	－
29 電気機械器具製造業	576	510	214	140	142	－	－
30 情報通信機械器具製造業	20	19	8	3	3	－	－
31 輸送用機械器具製造業	222	214	83	72	71	－	－
32 その他の製造業	83	85	33	29	30	1	1
F 電気・ガス・熱供給・水道 (33～36)	62	60	23	38	37	－	－
G 情報通信業 (37～41)	520	484	174	57	55	－	－
H 運輸業，郵便業 (42～49)	1, 217	1, 021	355	733	740	18	19
I 卸売業，小売業 (50～61)	3, 680	3, 195	1, 159	1, 034	1, 034	87	86
J 金融業，保険業 (62～67)	493	464	180	126	126	－	－
K 不動産業，物品賃貸業 (68～70)	308	300	103	102	102	2	2
L 学術研究，専門・技術サー (71～74)	683	633	226	168	174	34	35
M 宿泊業，飲食サービス業 (75～77)	865	720	236	268	263	123	122
N 生活関連サービス業，娯楽 (78～80)	632	547	194	128	127	485	477
O 教育，学習支援業 (81, 82)	569	548	199	159	157	10	11
P 医療，福祉 (83～85)	3, 894	3, 524	1, 246	935	925	－	－
Q 複合サービス事業 (86, 87)	321	295	113	138	139	18	18
R サービス業 (88～96)	2, 715	2, 506	911	971	985	174	176
S 公務 (97, 98)	666	651	248	420	425	27	27
T 分類不能の産業 (99)	13	17	7	2	2	－	－
合 計	23, 479	20, 937	7, 504	8, 002	7, 986	1, 960	1, 967

※一般求職者給付に係る受給資格決定件数の数値は追加給付受給者の一部が含まれているため、各項目の総計と合計は一致していない

(4) 延長給付及び特例訓練給付支給状況（基本手当）

（単位：人、千円）

年度、月 安定所 項目	訓練延長給付			特例訓練給付	
	初回受給者数	受給者実人員	支給金額	受給者実人員	支給金額
令和2年度	909	2,997	370,407	12	1,798
令和3年度	1,276	3,495	417,582	－	－
令和4年度	1,227	3,578	425,625	2	212
令和5年度	1,411	3,891	481,243	3	1,972
令和6年度	1,471	337	513,083	1	2,508
令和6年4月	109	275	31,144	2	307
5月	94	262	31,922	2	412
6月	96	246	32,175	1	157
7月	78	244	32,178	1	152
8月	164	345	42,143	1	157
9月	170	406	51,693	1	158
10月	152	433	56,164	1	153
11月	153	421	57,490	1	158
12月	129	403	50,271	1	153
令和7年1月	121	364	47,092	1	151
2月	111	323	38,124	2	236
3月	94	324	42,686	2	313
新潟県 潟	496	115	173,633	－	0
長岡市 岡	255	61	93,696	－	0
上越市 越	109	29	43,086	－	0
三条市 条	118	22	36,223	－	0
柏崎市 崎	43	11	18,131	－	0
新潟県 発 田	125	24	33,264	－	0
新潟県 津	116	29	42,437	－	0
十日町市 町	42	7	10,193	－	410
糸魚川市 川	18	5	8,780	－	0
巻 巻	83	21	31,706	－	222
南魚沼市 沼	49	10	16,380	－	0
佐渡市 渡	5	1	2,459	－	0
村上 上	12	2	3,095	1	1,875

(5) 技能習得手当支給状況

(単位：人、千円)

年度、月 安定所	項目	受 講 手 当			通 所 手 当		
		初回受給者数	受給者実人員	支給金額	初回受給者数	受給者実人員	支給金額
令和 4 年 度		1,641	4,683	31,872	1,919	7,207	59,314
同 上 月 平 均		137	390	2,656	160	601	4,943
令和 5 年 度		1,723	4,913	33,340	2,068	7,651	63,971
同 上 月 平 均		144	409	2,778	172	638	5,331
令和 6 年 度		1,612	4,785	32,363	1,587	7,012	62,150
同 上 月 平 均		134.33	399	2,697	132	584	5,179
令和 6 年 4 月		82	306	2,185	99	439	3,784
5 月		133	332	2,293	126	464	4,145
6 月		220	430	2,939	225	539	4,458
7 月		188	527	3,820	179	639	5,843
8 月		159	546	3,890	142	703	6,596
9 月		139	419	2,574	141	708	6,364
10 月		154	435	2,665	157	710	5,958
11 月		124	415	3,039	116	655	6,079
12 月		130	398	2,707	121	611	5,274
令和 7 年 1 月		109	359	2,365	112	557	4,906
2 月		97	332	2,138	92	491	4,104
3 月		77	286	1,751	77	496	4,639
新 潟		503	122	10,009	462	179	21,767
長 岡		296	72	5,780	276	103	7,152
上 越		144	38	3,113	137	55	4,099
三 条		169	40	3,265	178	53	5,153
柏 崎		55	14	1,115	53	22	3,027
新 発 田		102	26	2,096	104	40	5,095
新 津		95	24	1,941	94	43	5,592
十 日 町		55	15	1,228	54	18	1,359
糸 魚 川		29	8	600	28	10	685
巻		82	21	1,646	92	33	4,407
南 魚 沼		66	16	1,265	91	24	2,322
佐 渡		2	-	45	-	-	0
村 上		14	3	262	18	5	1,492

(6) 寄宿手当、傷病手当支給状況

(単位：人、千円)

年度、月 安定所	項目	寄宿手当			傷病手当		
		初回受給者数	受給者実人員	支給金額	初回受給者数	受給者実人員	支給金額
令和4年度		-	4	42	104	230	42,564
同上月平均		-	0	4	9	19	3,547
令和5年度		-	-	-	-	261	-
同上月平均		-	-	-	-	22	-
令和6年度		0	-	0	139	324	54,184
同上月平均		0	-	0	12	27	4,515
令和6年4月		-	-	-	15	28	4,502
5月		-	-	-	7	21	2,899
6月		-	-	-	7	20	3,808
7月		-	-	-	14	26	5,594
8月		-	-	-	13	27	4,604
9月		-	-	-	17	31	5,499
10月		-	-	-	7	26	5,060
11月		-	-	-	12	28	4,416
12月		-	-	-	10	26	4,029
令和7年1月		-	-	-	15	37	6,298
2月		-	-	-	11	29	4,164
3月		-	-	-	11	25	3,310
新	潟	-	-	-	46	8	19,076
長	岡	-	-	-	11	2	3,001
上	越	-	-	-	16	4	6,999
三	条	-	-	-	11	2	4,253
柏	崎	-	-	-	5	1	1,220
新	発 田	-	-	0	8	1	2,502
新	津	-	-	-	9	2	2,644
十	日 町	-	-	-	6	1	1,883
糸	魚 川	-	-	-	1	1	871
	巻	-	-	-	11	3	5,236
南	魚 沼	-	-	-	7	1	2,274
佐	渡	-	-	-	-	-	335
村	上	-	-	-	8	2	3,889

(7) 法第20条第1項に係る受給期間延長者状況(受給資格決定前+受給資格決定後)

年度、月 安定所	項目	計	男	女
令和2年度		2,183	611	1,572
令和3年度		2,058	575	1,483
令和4年度		2,094	653	1,441
令和5年度		1,978	571	1,407
令和6年度		1,729	598	1,131
新	潟	435	142	293
長	岡	238	72	166
上	越	210	71	139
三	条	128	47	81
柏	崎	64	32	32
新	発 田	144	57	87
新	津	148	44	104
十	日 町	38	18	20
糸	魚 川	23	5	18
	巻	136	48	88
南	魚 沼	77	37	40
佐	渡	41	11	30
村	上	47	14	33

(8) 高年齢継続被保険者求職者給付状況

高年齢求職者給付金受給資格決定状況等

(単位：人、千円)

年度、月 安定所	項目	受給資格決定件数			高年齢求職者給付金受給者数			高年齢求職者給付金支給金額		
		計	男	女	計	男	女	計	男	女
令和4年度		7,659	4,867	2,792	7,626	7,832	2,794	1,618,393	1,114,553	503,839
同上月平均		638	406	233	636	653	233	134,866	92,879	41,986
令和5年度		7,878	5,052	2,826	7,873	5,042	2,831	1,716,001	1,188,687	527,313
同上月平均		657	421	236	656	420	236	143,000	99,057	43,942
令和6年度		8,002	5,066	2,936	7,986	5,050	2,936	1,772,213	1,213,914	558,299
同上月平均		667	422	245	666	421	245	147,684	101,160	46,525
令和6年4月		1,505	990	515	1,136	728	408	256,705	177,882	78,823
5月		1,011	596	415	1,304	826	478	293,232	199,429	93,803
6月		572	363	209	624	375	249	138,592	91,447	47,145
7月		593	381	212	645	417	228	143,981	101,565	42,415
8月		453	295	158	421	262	159	92,909	62,095	30,814
9月		463	294	169	494	324	170	112,493	80,460	32,033
10月		646	401	245	596	379	217	131,193	91,349	39,845
11月		465	291	174	511	300	211	109,958	71,071	38,888
12月		446	307	139	444	300	144	94,021	67,425	26,595
令和7年1月		733	482	251	589	419	170	131,752	98,856	32,896
2月		520	307	213	628	367	261	138,015	88,041	49,974
3月		595	359	236	594	353	241	129,361	84,294	45,067
新潟	潟	1,862	1,198	664	1,853	1,193	660	414,983	287,452	127,531
長岡	岡	1,043	685	358	1,034	678	356	230,405	162,044	68,361
上越	越	813	528	285	796	515	281	178,345	125,552	52,793
三条	条	575	378	197	579	380	199	123,870	85,792	38,078
柏崎	崎	307	192	115	306	194	112	68,895	48,103	20,793
新潟	発 田	847	507	340	842	506	336	181,562	118,803	62,759
新潟	津	652	417	235	661	416	245	148,624	102,389	46,235
十日町	町	260	149	111	261	149	112	54,563	34,568	19,995
糸魚川	川	165	108	57	163	109	54	38,136	28,457	9,679
巻		587	355	232	591	355	236	128,632	84,697	43,936
南魚沼	沼	467	283	184	466	284	182	106,829	70,559	36,270
佐渡	渡	128	80	48	131	82	49	30,765	20,421	10,344
村上	上	296	186	110	303	189	114	66,603	45,077	21,526

（９）短期雇用特例被保険者求職者給付状況
特例一時金受給資格決定件数

（単位：人、千円）

年度、月 安定所 項目	特例一時金受給者資格決定件数			特例一時金受給者数			特例一時金支給金額		
	計	男	女	計	男	女	計	男	女
令和４年度	2,300	1,751	549	2,309	1,760	549	451,117	354,359	96,757
同上月平均	192	146	46	192	147	46	37,593	29,530	8,063
令和５年度	2,461	1,726	735	2,078	1,541	537	409,109	312,187	96,921
同上月平均	205	144	61	173	128	45	34,092	26,015	8,076
令和６年度	1,960	1,458	502	1,967	1,466	501	394,497	301,234	93,263
同上月平均	163	122	42	164	122	42	32,875	25,103	7,772
令和６年４月	214	190	24	250	236	14	53,502	50,939	2,563
５月	59	39	20	96	77	19	20,293	16,561	3,732
６月	25	21	4	45	27	18	9,635	6,026	3,609
７月	8	6	2	17	12	5	3,674	2,673	1,001
８月	2	2	－	2	1	1	444	196	247,640
９月	1	1	－	2	2	－	333	333	－
１０月	41	38	3	2	2	－	282	282	0
１１月	119	82	37	52	45	7	9,973	8,686	1,287
１２月	791	509	282	276	183	93	53,884	36,309	17,575
令和７年１月	510	399	111	704	459	245	135,055	89,945	45,110
２月	56	47	9	434	343	91	88,561	71,839	16,722
３月	134	124	10	87	79	8	18,861	17,444	1,416
新潟県	99	61	38	97	59	38	19,000	11,852	7,148
長岡市	162	135	27	158	131	27	31,273	26,192	5,081
上越市	334	272	62	331	269	62	65,719	53,999	11,720
三条市	36	27	9	35	27	8	6,813	5,234	1,579
柏崎	25	16	9	25	16	9	5,009	3,400	1,610
新発田	253	137	116	253	137	116	49,529	27,366	22,163
新潟市	86	54	32	79	48	31	14,402	8,944	5,458
十日町	192	179	13	197	183	14	40,203	37,627	2,577
糸魚川	56	38	18	56	38	18	11,399	8,029	3,371
巻	47	18	29	46	18	28	8,574	3,343	5,231
南魚沼	463	408	55	483	427	56	103,029	92,249	10,780
佐渡	162	77	85	162	77	85	30,221	15,234	14,987
村上	45	36	9	45	36	9	9,325	7,766	1,560

(10) 日雇労働被保険者求職者給付の状況

(単位：人、千円)

年度、月 安定所	項目	日雇労働被保険者 手帳交付枚数			受給者実人員			支給金額		
		計	男	女	計	男	女	計	男	女
令和2年度		-	-	-	-	-	-	0	0	0
令和3年度		-	-	-	-	-	-	0	0	0
令和4年度		-	-	-	-	-	-	0	0	0
令和5年度		-	-	-	-	-	-	0	0	0
令和6年度		-	-	-	3	3	-	52,500	52,500	-
同上月平均		-	-	-	0	0	-	4,375	4,375	-
令和6年4月		-	-	-	1	1	-	7,500	7,500	-
5月		-	-	-	-	-	-	-	-	-
6月		-	-	-	-	-	-	-	-	-
7月		-	-	-	-	-	-	-	-	-
8月		-	-	-	-	-	-	-	-	-
9月		-	-	-	-	-	-	-	-	-
10月		-	-	-	-	-	-	-	-	-
11月		-	-	-	-	-	-	-	-	-
12月		-	-	-	-	-	-	-	-	-
令和7年1月		-	-	-	1	1	-	30,000	30,000	-
2月		-	-	-	1	1	-	15,000	15,000	-
3月		-	-	-	-	-	-	-	-	-
新潟県	潟	-	-	-	1	1	-	30,000	30,000	-
長岡市	岡	-	-	-	-	-	-	-	-	-
上越市	越	-	-	-	2	2	-	22,500	22,500	-
三条市	条	-	-	-	-	-	-	-	-	-
柏崎	崎	-	-	-	-	-	-	-	-	-
新潟県	田	-	-	-	-	-	-	-	-	-
十日町	津	-	-	-	-	-	-	-	-	-
糸魚川	町	-	-	-	-	-	-	-	-	-
巻魚	川	-	-	-	-	-	-	-	-	-
南魚沼		-	-	-	-	-	-	-	-	-
佐渡	沼	-	-	-	-	-	-	-	-	-
村上	渡	-	-	-	-	-	-	-	-	-
	上	-	-	-	-	-	-	-	-	-

3 就職促進給付状況

(単位：人、千円)

年度、月 安定所	項目	就 業 手 当					
		受給者実人員			支給金額		
		計	男	女	計	男	女
令和4年度		514	198	299	26,673	11,592	15,081
同上月平均		43	17	25	2,223	966	1,257
令和5年度		812	160	234	20,322	8,762	11,560
同上月平均		68	13	20	1,693	730	963
令和6年度		809	174	233	23,095	9,730	13,365
同上月平均		67	15	19	1,925	811	1,114
令和6年4月		30	19	11	1,333	762	572
5月		34	16	18	1,708	781	928
6月		34	18	16	1,418	812	606
7月		44	19	25	2,487	1,229	1,257
8月		36	12	24	1,580	602	977
9月		34	13	21	2,013	752	1,261
10月		37	15	22	2,499	1,099	1,400
11月		27	9	18	1,966	488	1,478
12月		29	12	17	1,645	539	1,107
令和7年1月		40	17	23	3,875	1,121	2,754
2月		23	13	10	1,098	581	517
3月		20	11	9	1,472	964	508
新潟	潟	10	5	5	8,478	3,741	4,737
長岡	岡	3	1	2	1,770	964	806
上越	越	2	1	1	3,477	1,019	2,458
三条	条	3	2	1	1,196	572	624
柏崎	崎	1	1	-	609	187	422
新潟	田	6	2	4	2,862	952	1,909
新潟	津	2	1	1	1,308	510	798
十日町	町	1	-	1	470	127	343
糸魚川	川	1	1	-	611	611	0
巻		1	-	1	608	173	434
南魚沼	沼	1	-	1	610	337	273
佐渡	渡	1	-	1	866	538	328
村上	上	1	-	1	232	0	232

(単位：人、千円)

年度、月 安定所	項目	再就職手当						移転費		広域求職活動費	
		支給人員			支給金額						
		計	男	女	計	男	女	支給人員	支給金額	支給人員	支給金額
令和４年度		7,658	3,692	3,966	2,883,246	1,618,432	1,264,814	52	7,987	61	2,164
同上月平均		638	308	331	240,270	134,869	105,401	4	665	5	180
令和５年度		8,294	3,992	4,302	3,245,544	1,803,177	1,442,367	90	7,049	64	2,216
同上月平均		691	333	359	270,462	150,265	120,197	8	587	5	185
令和６年度		6,958	3,389	3,569	2,729,606	1,551,075	1,178,531	43	6,305	64	1,592
同上月平均		580	282	297	227,467	129,256	98,211	4	525	－	133
	令和６年４月	633	318	315	244,278	139,535	104,743	5	923	7	137
	５月	771	374	397	314,046	176,390	137,656	5	926	7	141
	６月	631	300	331	256,997	143,311	113,686	6	772	9	355
	７月	803	359	444	305,762	166,831	138,930	2	197	7	162
	８月	571	271	300	216,681	116,384	100,297	3	355	3	68
	９月	491	227	264	190,909	105,869	85,040	4	601	2	52
	10月	612	285	327	233,004	130,127	102,877	2	279	5	108
	11月	543	281	262	220,761	134,618	86,143	2	238	3	135
	12月	605	304	301	238,744	143,447	95,297	5	661	6	117
	令和７年１月	438	220	218	163,288	90,960	72,329	2	292	2	19
	２月	430	227	203	165,252	98,635	66,617	3	372	8	113
	３月	430	223	207	179,885	104,968	74,916	4	687	5	183
新潟	潟	1,730	802	928	672,441	363,139	309,301	20	2,765	23	752
長岡	岡	959	480	479	377,122	220,685	156,437	2	250	7	183
上越	越	706	365	341	284,451	170,807	113,644	4	653	11	281
三条	条	518	270	248	197,589	115,439	82,150	2	436	1	8
柏崎	崎	278	141	137	101,316	60,567	40,749	1	171	1	31
新潟	発田	651	316	335	260,697	158,016	102,680	5	769	3	83
新潟	津	555	254	301	231,970	128,232	103,737	1	116	2	38
十日町	町	205	107	98	85,773	50,406	35,368	4	469	7	78
糸魚川	川	146	77	69	62,271	37,832	24,439	1	280	－	0
	巻	477	223	254	174,023	94,029	79,994	2	262	－	－
南魚沼	沼	319	149	170	120,226	65,498	54,728	－	－	－	0
佐渡	渡	173	84	89	69,237	34,250	34,987	1	135	6	89
村上	上	239	119	120	91,717	51,401	40,316	－	0	3	49

(単位：人、千円)

<div> <div>項目</div> <div>年度、月 安定所</div> </div>	常用就職支度手当					
	支給人員			支給金額		
	計	男	女	計	男	女
令和4年度	77	50	27	12,560	8,288	4,271
同上月平均	6	4	2	1,046	690	355
令和5年度	56	28	28	8,569	4,560	3,996
同上月平均	5	2	2	714	380	333
令和6年度	88	53	35	13,944	8,577	5,366
同上月平均	7	4	3	1,162	715	447
令和6年4月	5	2	3	846	406	440
5月	16	10	6	2,436	1,598	838
6月	7	5	2	1,279	901	378
7月	9	5	4	1,255	641	614
8月	7	2	5	1,061	319	742
9月	7	2	5	1,103	350	754
10月	7	4	3	927	476	450
11月	9	8	1	1,410	1,329	81
12月	7	5	2	1,388	981	407
令和7年1月	5	3	2	742	509	233
2月	7	6	1	1,087	889	199
3月	2	1	1	408	178	230
新潟県	30	22	8	4,900	3,586	1,314
長岡市	15	5	10	2,354	813	1,541
上越市	9	7	2	1,119	917	202
三条市	9	5	4	1,516	885	631
柏崎	1	－	1	90	0	90
新発田	1	－	1	167	0	167
新潟市	3	2	1	627	407	220
十日町	4	3	1	478	398	79
糸魚川	2	－	2	304	0	304
巻	5	2	3	797	356	442
南魚沼	6	5	1	970	822	147
佐渡	1	1	－	189	189	0
村上	2	1	1	433	203	230

4 雇用継続給付状況

(1) 高年齢雇用継続基本給付金支給状況

年度、月 安定所	項目	受給要件 確認件数	初 回 受給者数	受給者数	支給金額 (千円)
令和3年度		5,861	3,289	69,467	3,259,192
令和4年度		6,010	3,131	66,496	3,129,371
令和5年度		5,911	3,164	63,492	3,008,483
令和6年度		5,617	2,635	57,565	2,748,557
令和6年4月		448	169	4,238	199,694
5月		696	377	5,921	281,319
6月		624	502	4,531	207,709
7月		510	334	5,476	263,574
8月		372	151	4,356	203,695
9月		409	188	5,338	261,806
10月		469	154	4,350	203,483
11月		354	150	5,057	245,217
12月		351	129	4,258	204,784
令和7年1月		366	120	4,967	244,795
2月		517	157	4,077	188,840
3月		501	204	4,996	243,642
新潟	潟	2,020	958	21,855	1,117,696
長岡	岡	871	428	9,265	433,678
上越	越	503	247	5,805	270,557
三条	条	357	182	3,692	173,984
柏崎	崎	403	144	3,167	151,197
新潟	田	311	184	3,574	161,495
新潟	津	224	94	2,401	105,109
十日	町	193	51	959	39,486
糸魚	川	48	23	471	18,425
巻		243	141	3,064	135,663
南魚	沼	315	104	1,744	71,149
佐渡	渡	57	36	622	29,125
村上	上	72	43	946	40,992

(2) 高年齢再就職給付金支給状況

年度、月 安定所	項目	初 回 受給者数	受給者数	支給金額 (千円)
令和3年度		2	10	492
令和4年度		0	4	181
令和5年度		2	8	661
令和6年度		-	3	232
令和6年4月		-	1	84
5月		-	-	0
6月		-	2	148
7月		-	-	0
8月		-	-	0
9月		-	-	0
10月		-	-	0
11月		-	-	0
12月		-	-	0
令和7年1月		-	-	0
2月		-	-	0
3月		-	-	0
新 潟	潟	-	2	168
長 岡	岡	-	1	64
上 越	越	-	-	0
三 条	条	-	-	0
柏 崎	崎	-	-	0
新 発 田	田	-	-	0
新 津	津	-	-	0
十 日 町	町	-	-	0
糸 魚 川	川	-	-	0
卷		-	-	0
南 魚 沼	沼	-	-	0
佐 渡	渡	-	-	0
村 上	上	-	-	0

(3) 育児休業基本給付金支給状況

年度、月 安定所	項目	受給要件 確認件数	初 回 受給者数	受給者数	支給金額 (千円)
令和3年度		7,188	7,202	36,454	8,234,035
令和4年度		7,854	7,886	38,287	8,668,880
令和5年度		8,157	9,241	39,982	8,889,101
令和6年度		8,015	8,012	38,094	8,980,393
令和6年4月		571	609	4,033	868,029
5月		734	733	3,839	864,699
6月		664	638	2,600	602,465
7月		686	701	2,902	700,301
8月		669	642	2,756	664,025
9月		667	655	2,759	659,232
10月		783	777	3,161	778,469
11月		652	666	2,913	698,096
12月		633	652	3,005	722,814
令和7年1月		690	698	3,482	842,958
2月		661	625	3,185	754,878
3月		605	616	3,459	824,428
新 潟	潟	3,197	3,193	15,723	3,799,194
長 岡	岡	1,265	1,259	5,977	1,461,984
上 越	越	641	639	2,992	706,711
三 条	条	612	612	2,733	634,349
柏 崎	崎	243	240	1,065	248,008
新 発 田	田	535	530	2,265	501,291
新 津	津	400	407	2,097	479,114
十 日 町	町	140	139	649	147,162
糸 魚 川	川	85	89	424	87,465
巻		441	443	1,951	420,773
南 魚 沼	沼	258	256	1,192	268,447
佐 渡	渡	90	93	416	102,107
村 上	上	108	112	610	123,788

(4) 介護休業給付金支給状況

年度、月 安定所	項目	受給者数		支給延月		支給金額 (千円)		支給対象 事業所数
			男		男		男	
令和3年度		468	106	851	199	100,077	28,095	381
令和4年度		449	115	805	215	98,935	31,638	362
令和5年度		584	145	1,021	253	126,439	38,399	464
令和6年度		575	157	975	275	123,178	41,137	466
令和6年	4月	35	12	60	21	8,689	3,422	29
	5月	53	19	99	39	12,262	5,486	42
	6月	42	11	72	16	8,686	1,941	34
	7月	47	15	87	32	11,603	5,553	38
	8月	40	10	71	21	9,484	3,475	32
	9月	57	19	95	33	12,773	5,101	49
	10月	47	8	77	12	8,427	1,933	37
	11月	59	16	93	24	11,257	2,636	44
	12月	49	11	80	18	9,937	2,905	40
令和7年	1月	56	18	97	31	13,502	4,600	46
	2月	54	12	92	18	11,537	2,959	45
	3月	36	6	52	10	5,020	1,125	30
新	潟	175	46	295	82	39,149	12,594	147
長	岡	93	26	158	44	18,325	6,277	71
上	越	43	15	72	29	10,187	4,920	39
三	条	52	18	87	32	11,955	5,502	41
柏	崎	18	6	30	9	4,795	1,232	12
新	登	47	9	81	16	9,748	2,447	36
新	津	29	8	54	15	8,189	2,788	23
十	日	17	3	28	5	3,038	505	15
糸	魚	7	1	12	1	1,150	138	5
	巻	42	13	74	23	7,473	2,577	33
南	魚	34	8	54	12	5,686	1,351	28
佐	渡	6	-	9	-	928	0	5
村	上	12	4	21	7	2,553	807	11

5 教育訓練給付支給状況

(1) 教育訓練給付金支給状況 (単位：人、千円)

年度、月 安定所	項目	一般教育訓練		特定一般教育訓練		専門実践教育訓練	
		受給者数	支給金額	受給者数	支給金額	延受給者数	支給金額
令和3年度		1,903	66,757	153	12,771	703	100,391
令和4年度		1,672	59,356	140	12,118	888	128,355
令和5年度		1,575	60,746	190	16,740	907	127,310
令和6年度		1,467	57,295	154	14,265	907	127,310
令和6年4月		124	5,265	13	1,423	187	23,928
	5月	125	5,565	24	2,170	107	13,647
	6月	113	4,422	10	654	33	6,097
	7月	141	4,898	15	1,403	19	2,679
	8月	128	5,272	12	1,156	19	2,931
	9月	118	4,074	10	944	15	2,024
	10月	179	7,465	17	1,728	243	43,513
	11月	162	6,282	10	973	61	6,988
	12月	115	3,949	14	1,131	29	4,272
令和7年1月		111	4,001	15	1,151	47	2,722
	2月	68	2,286	8	899	24	2,176
	3月	83	3,816	6	632	44	4,902
新潟	潟	415	19,777	99	9,153	317	48,742
長岡	岡	187	6,737	4	561	81	9,444
上越	越	183	5,316	-	0	73	9,125
三条	条	99	3,393	4	317	44	4,472
柏崎	崎	44	2,462	17	1,631	15	2,536
新発田	田	141	5,922	12	1,029	68	9,959
新津	津	79	2,660	10	856	56	7,663
十日町	町	43	1,319	1	127	11	594
糸魚川	川	22	690	-	0	7	703
	巻	85	2,691	4	273	60	8,784
南魚沼	沼	90	3,321	-	0	27	2,707
佐渡	渡	8	293	-	0	13	1,367
村上	上	71	2,714	3	317	56	9,783

(2) 教育訓練支援給付金支給状況

年度、月 安定所	項目	受給要件 確認件数	初 回 受給者数	受給者実人員 (年度及び所別は平 均)	支給金額 (千円)
令 和 3 年 度		370	49	51	137,496
令 和 4 年 度		64	51	53	145,171
令 和 5 年 度		44	44	47	130,528
令 和 6 年 度		35	42	48	135,800
令和 6 年 4月		14	-	67	15,633
5月		9	-	16	3,649
6月		1	9	63	14,722
7月		-	2	16	3,548
8月		-	11	74	16,946
9月		-	1	15	3,284
10月		1	11	87	21,273
11月		-	2	16	3,512
12月		-	5	90	22,141
令和 7 年 1月		-	-	17	3,755
2月		1	-	85	21,825
3月		9	1	33	5,513
新 潟	鴻	14	21	25	71,206
長 岡	岡	2	1	2	6,397
上 越	越	4	4	4	10,801
三 条	条	1	-	-	-
柏 崎	崎	-	-	-	0
新 発 田	田	2	1	4	11,042
新 津	津	4	4	2	5,612
十 日 町	町	3	4	1	2,251,157
糸 魚 川	川	1	-	-	0
巻		1	3	3	8,744
南 魚 沼	沼	2	1	-	859
佐 渡	渡	-	-	-	-
村 上	上	1	3	7	18,888

6 不正受給状況

給付金別状況

年度、月 安定所	項目	合計		一般求職者給付		高年齢求職者給付	
		件数	金額（円）	件数	金額（円）	件数	金額（円）
令和2年度		44	4,937,906	31	3,571,406	5	266,020
令和3年度		56	9,532,865	32	5,001,989	13	2,124,750
令和4年度		42	8,253,497	30	5,953,893	5	505,050
令和5年度		23	3,720,333	20	3,218,533	－	－
令和6年度		27	5,311,526	22	3,682,813	1	347,250
新	潟	2	291,916	2	291,916	－	－
長	岡	5	953,457	5	953,457	－	－
上	越	7	2,916,437	4	1,978,702	－	－
三	条	4	628,939	3	285,211	－	－
柏	崎	1	－	1	－	－	－
新	発 田	2	361,020	1	13,770	1	347,250
新	津	3	3,311	3	3,311	－	－
十	日 町	1	38,532	1	38,532	－	－
糸	魚 川	－	－	－	－	－	－
	巻	－	－	－	－	－	－
南	魚 沼	－	－	－	－	－	－
佐	渡	1	77,504	1	77,504	－	－
村	上	1	40,410	1	40,410	－	－

短期特例求職者給付		就職促進給付		雇用継続給付		納付命令	
件数	金額（円）	件数	金額（円）	件数	金額（円）	件数	金額（円）
5	587,120	3	513,360	-	-	2	276,752
7	1,122,480	4	1,283,646	-	-	15	1,561,835
4	676,040	3	1,118,514	-	-	10	1,256,951
3	501,800	0	0	-	-	6	1,861,969
1	190,240	3	1,091,223	-	-	2	181,724
-	-	-	-	-	-	-	-
-	-	-	-	-	-	-	-
1	190,240	2	747,495	-	-	1	9,860
-	-	1	343,728	-	-	1	171,864
-	-	-	-	-	-	-	-
-	-	-	-	-	-	-	-
-	-	-	-	-	-	-	-
-	-	-	-	-	-	-	-
-	-	-	-	-	-	-	-
-	-	-	-	-	-	-	-
-	-	-	-	-	-	-	-
-	-	-	-	-	-	-	-
-	-	-	-	-	-	-	-
-	-	-	-	-	-	-	-
-	-	-	-	-	-	-	-

7 労働保険料徴収状況

(新潟労働局)

<div> <div>項 目</div> <div>年 度</div> </div>	徴収決定済額	収納済額	不納欠損額	収納未済額	収納率
	(円)	(円)	(円)	(円)	(%)
令和5年度	54,529,835,784	54,272,502,389	9,355,816	247,977,579	99.53
令和6年度	55,445,895,760	55,152,975,463	6,285,586	286,634,711	99.47

うち所掌3扱分

<div> <div>項 目</div> <div>年 度</div> </div>	徴収決定済額	収納済額	不納欠損額	収納未済額	収納率
	(円)	(円)	(円)	(円)	(%)
平成28年度	10,297,944,837	10,216,359,216	7,176,364	74,409,257	99.21
平成29年度	8,954,132,903	8,892,387,400	7,338,110	54,407,393	99.31
平成30年度	9,063,177,035	9,003,497,962	4,113,016	55,566,057	99.34
令和元年度	9,089,146,893	9,033,871,821	16,066,426	39,208,646	99.39
令和2年度	9,288,762,590	9,235,498,347	1,561,948	51,702,295	99.43
令和3年度	9,528,558,363	9,492,124,665	1,590,925	34,842,773	99.62
令和4年度	11,449,542,099	11,409,572,764	3,963,491	36,005,844	99.65
令和5年度	14,489,434,731	14,441,579,181	3,476,492	44,379,058	99.67
令和6年度	14,555,213,108	14,507,719,978	3,932,194	43,560,936	99.67

⑨ 所掌3は公共職業安定所の所掌分。

令和 6 年度労働保険料徴収決定収納状況

所 掌 別

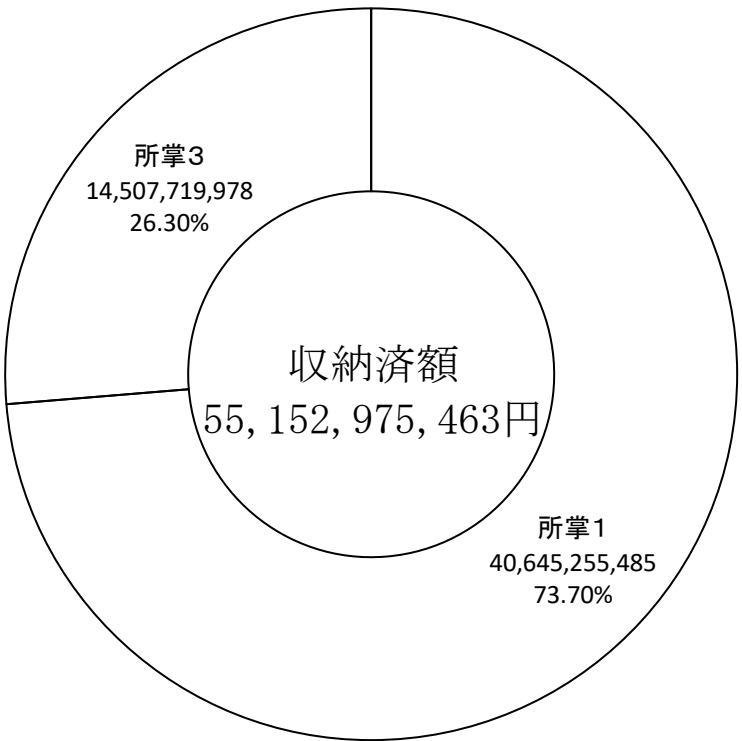
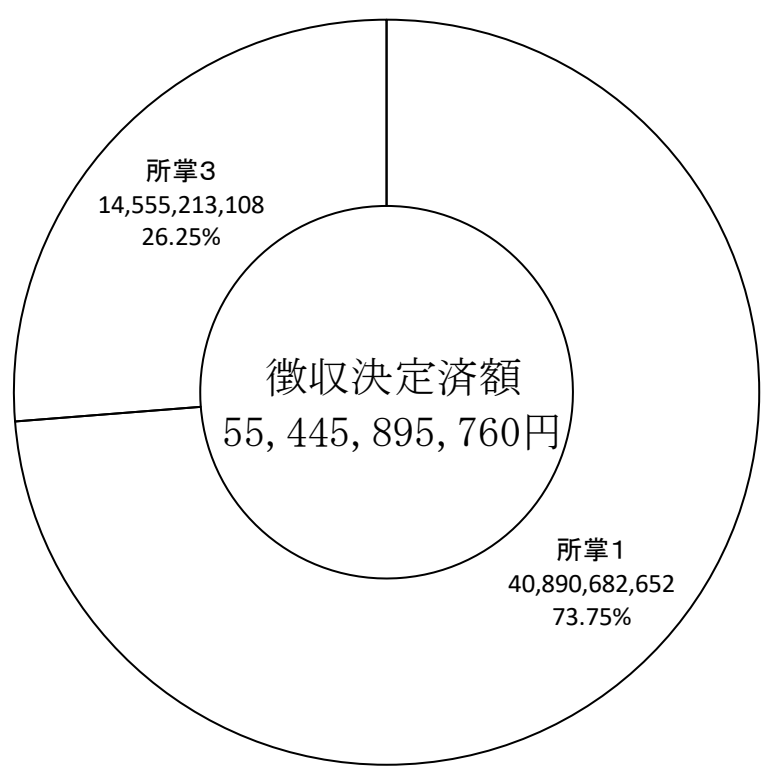

② 所掌 1 は労働基準監督署の所掌分、所掌 3 は、公共職業安定所の所掌分

勘 定 別

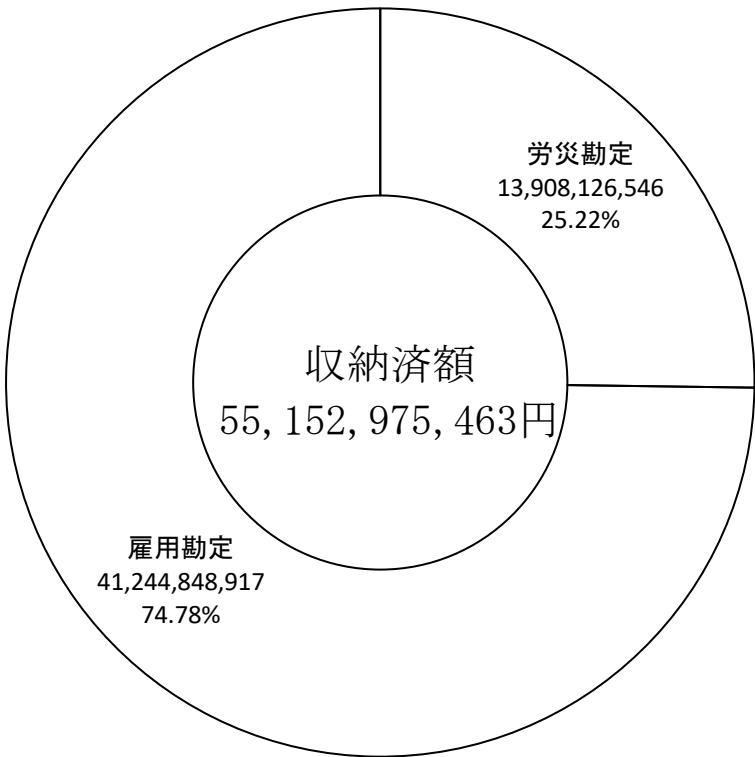
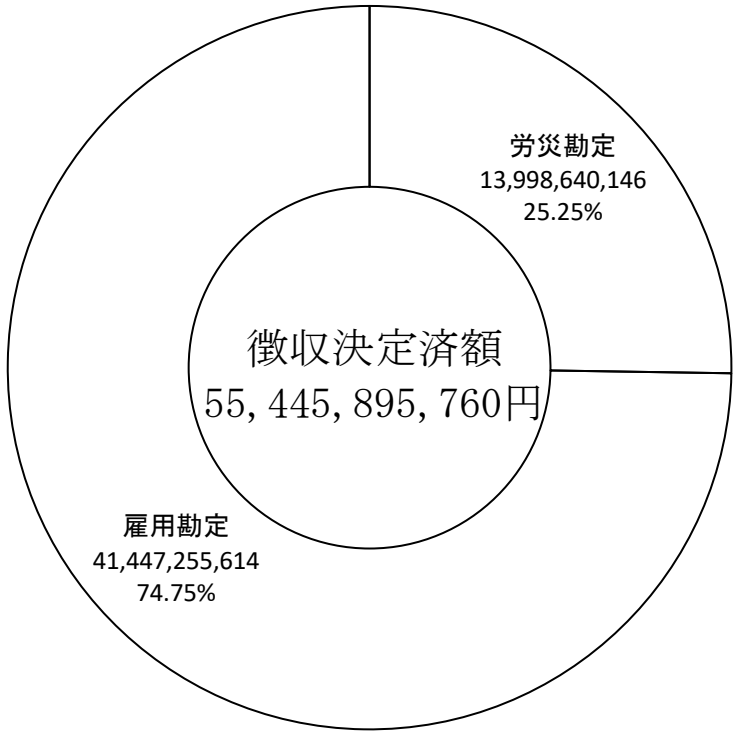

安定所別保険料徴収状況（雇用勘定）令和6年度

令和7年4月末現在
(単位：円)

区分 所別	徴収決定額	収納額	収納率(%)	不納欠損額
新潟	14,999,878,373	14,902,433,264	99.35 %	545,916
長岡	6,213,924,314	6,189,978,286	99.61 %	2,273,397
上越	3,579,289,687	3,551,485,140	99.22 %	1,324,361
三条	3,721,531,016	3,710,897,429	99.71 %	125,881
柏崎	1,549,485,789	1,547,271,578	99.86 %	0
新発田	2,813,101,458	2,802,592,044	99.63 %	0
新津	2,359,753,726	2,350,444,412	99.61 %	616,679
十日町	845,454,525	845,168,288	99.97 %	0
糸魚川	646,745,967	643,609,737	99.52 %	0
巻	1,994,672,579	1,984,308,126	99.48 %	38,394
南魚沼	1,446,910,255	1,442,419,213	99.69 %	18,570
佐渡	545,220,638	544,841,512	99.93 %	10,541
村上	731,287,287	729,399,888	99.74 %	0
計	41,447,255,614	41,244,848,917	99.51 %	4,953,739

⑨ 労働保険料は労災保険料・雇用保険料ともすべて徴収勘定に収納されるが、各保険に相当する保険料が労災勘定及び雇用勘定に振り分けられる。

8 労働保険事務組合状況

(令和7年3月31日現在)

区 分 所掌別		事 務 組 合 数	適 用 別 委 託 事 業 主 数					
			一 元 適 用				二 元 適 用	合 計
			両 保 険	労 災 の み	雇 用 の み	小 計		
令和2年度		275	14, 231	10	2	14, 243	6, 539	20, 782
令和3年度		270	14, 171	10	1	14, 182	6, 561	20, 743
令和4年度		268	13, 970	10	1	13, 981	6, 496	20, 477
令和5年度		245	13, 650	11	1	13, 662	6, 437	20, 099
令和6年度		213	13, 348	11	1	13, 360	6, 358	19, 718
安 定 所 別 内 訳	新 潟	46	2, 545	8	-	2, 553	1, 187	3, 740
	長 岡	33	1, 887	-	-	1, 887	974	2, 861
	上 越	18	1, 206	-	1	1, 207	774	1, 981
	三 条	24	1, 601	1	-	1, 602	390	1, 992
	柏 崎	10	541	1	-	542	271	813
	新 発 田	15	1, 053	-	-	1, 053	702	1, 755
	新 津	13	849	-	-	849	485	1, 334
	十 日 町	10	529	-	-	529	316	845
	糸 魚 川	5	310	-	-	310	146	456
	巻	16	1, 168	1	-	1, 169	333	1, 502
	南 魚 沼	8	812	-	-	812	403	1, 215
	佐 渡	8	382	-	-	382	145	527
村 上	7	465	-	-	465	232	697	
署 所 掌		20					1, 107	1, 107

7 労働保険料徴収状況

(新潟労働局)

<div> <div>項 目</div> <div>年 度</div> </div>	徴収決定済額	収納済額	不納欠損額	収納未済額	収納率
	(円)	(円)	(円)	(円)	(%)
令和5年度	54,529,835,784	54,272,502,389	9,355,816	247,977,579	99.53
令和6年度	55,445,895,760	55,152,975,463	6,285,586	286,634,711	99.47

うち所掌3極分

<div> <div>項 目</div> <div>年 度</div> </div>	徴収決定済額	収納済額	不納欠損額	収納未済額	収納率
	(円)	(円)	(円)	(円)	(%)
平成28年度	10,297,944,837	10,216,359,216	7,176,364	74,409,257	99.21
平成29年度	8,954,132,903	8,892,387,400	7,338,110	54,407,393	99.31
平成30年度	9,063,177,035	9,003,497,962	4,113,016	55,566,057	99.34
令和元年度	9,089,146,893	9,033,871,821	16,066,426	39,208,646	99.39
令和2年度	9,288,762,590	9,235,498,347	1,561,948	51,702,295	99.43
令和3年度	9,528,558,363	9,492,124,665	1,590,925	34,842,773	99.62
令和4年度	11,449,542,099	11,409,572,764	3,963,491	36,005,844	99.65
令和5年度	14,489,434,731	14,441,579,181	3,476,492	44,379,058	99.67
令和6年度	14,555,213,108	14,507,719,978	3,932,194	43,560,936	99.67

⑨ 所掌3は公共職業安定所の所掌分。

令和6年度労働保険料徴収決定収納状況

所 掌 別

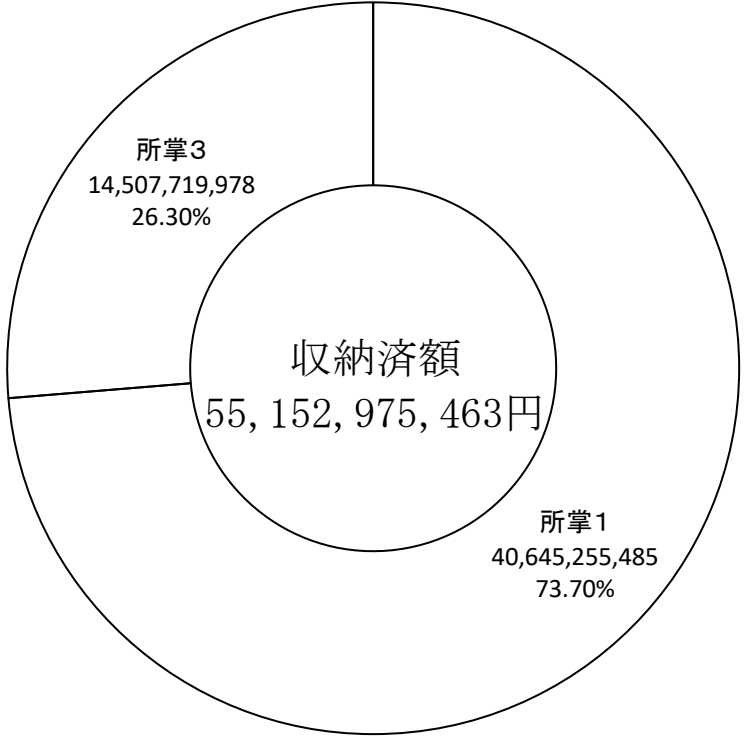
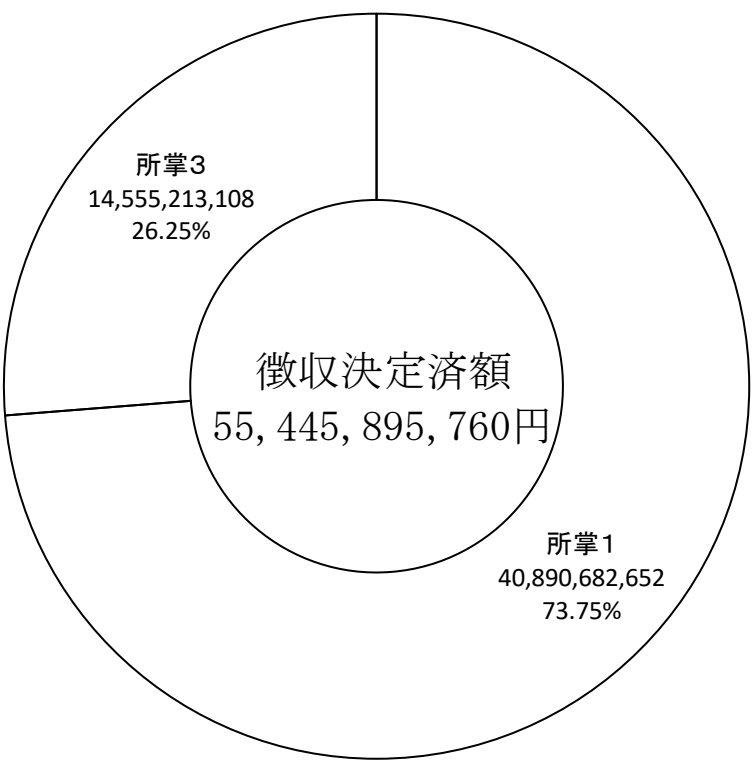

② 所掌1は労働基準監督署の所掌分、所掌3は、公共職業安定所の所掌分

勘 定 別

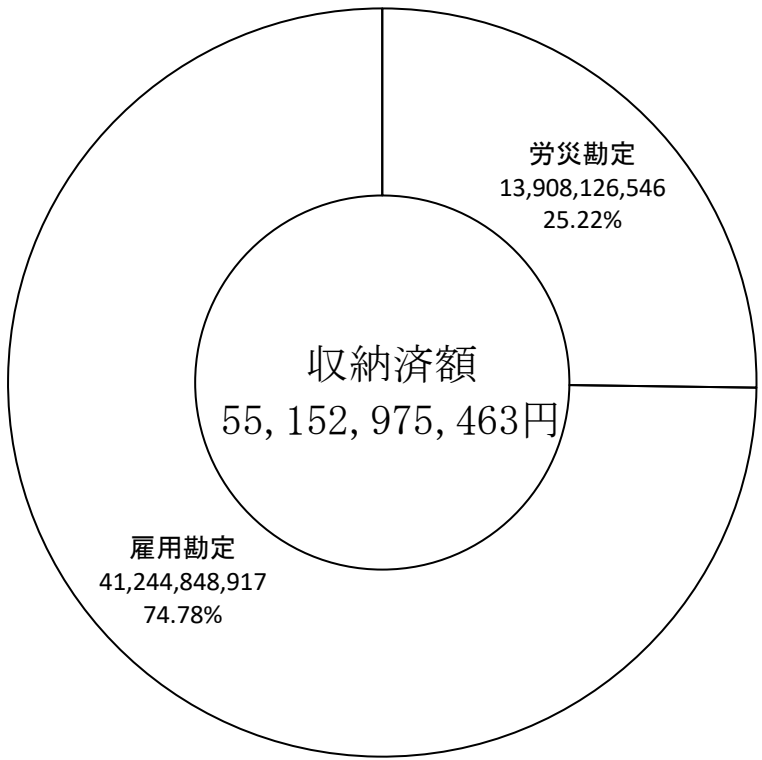
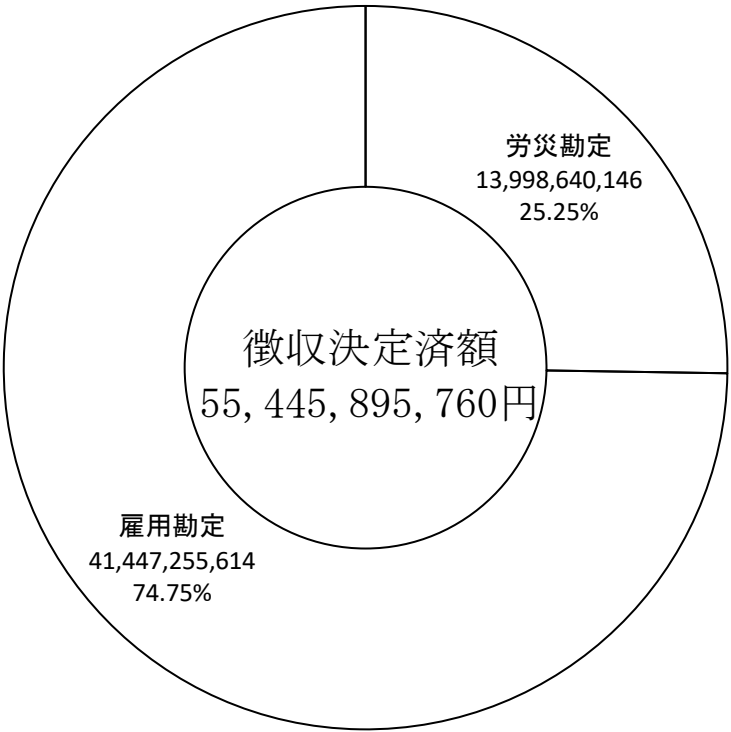

安定所別保険料徴収状況（雇用勘定）令和6年度

令和7年4月末現在
(単位：円)

区分 所別	徴収決定額	収納額	収納率(%)	不納欠損額
新潟	14,999,878,373	14,902,433,264	99.35 %	545,916
長岡	6,213,924,314	6,189,978,286	99.61 %	2,273,397
上越	3,579,289,687	3,551,485,140	99.22 %	1,324,361
三条	3,721,531,016	3,710,897,429	99.71 %	125,881
柏崎	1,549,485,789	1,547,271,578	99.86 %	0
新発田	2,813,101,458	2,802,592,044	99.63 %	0
新津	2,359,753,726	2,350,444,412	99.61 %	616,679
十日町	845,454,525	845,168,288	99.97 %	0
糸魚川	646,745,967	643,609,737	99.52 %	0
巻	1,994,672,579	1,984,308,126	99.48 %	38,394
南魚沼	1,446,910,255	1,442,419,213	99.69 %	18,570
佐渡	545,220,638	544,841,512	99.93 %	10,541
村上	731,287,287	729,399,888	99.74 %	0
計	41,447,255,614	41,244,848,917	99.51 %	4,953,739

⑨ 労働保険料は労災保険料・雇用保険料ともすべて徴収勘定に収納されるが、各保険に相当する保険料が労災勘定及び雇用勘定に振り分けられる。

8 労働保険事務組合状況

(令和7年3月31日現在)

区 分 所掌別		事 務 組 合 数	適 用 別 委 託 事 業 主 数					
			一 元 適 用				二 元 適 用	合 計
			両 保 険	労 災 の み	雇 用 の み	小 計		
令和2年度		275	14,231	10	2	14,243	6,539	20,782
令和3年度		270	14,171	10	1	14,182	6,561	20,743
令和4年度		268	13,970	10	1	13,981	6,496	20,477
令和5年度		245	13,650	11	1	13,662	6,437	20,099
令和6年度		213	13,348	11	1	13,360	6,358	19,718
安 定 所 別 内 訳	新 潟	46	2,545	8	－	2,553	1,187	3,740
	長 岡	33	1,887	－	－	1,887	974	2,861
	上 越	18	1,206	－	1	1,207	774	1,981
	三 条	24	1,601	1	－	1,602	390	1,992
	柏 崎	10	541	1	－	542	271	813
	新 発 田	15	1,053	－	－	1,053	702	1,755
	新 津	13	849	－	－	849	485	1,334
	十 日 町	10	529	－	－	529	316	845
	糸 魚 川	5	310	－	－	310	146	456
	巻	16	1,168	1	－	1,169	333	1,502
	南 魚 沼	8	812	－	－	812	403	1,215
	佐 渡	8	382	－	－	382	145	527
村 上	7	465	－	－	465	232	697	
署 所 掌		20					1,107	1,107

VI 雇用保険二事業関係給金支給状況

(単位：件、千円)

（単位：円、千円）

項目 安定所	雇 用 安 定 事 業			
	雇用調整助成金		特定求職者雇用開発助成金	
	（上段：休業・教育訓練） （下段：出 向 ）			
	支給件数	支給金額	支給件数	支給金額
合計	1, 623	918, 890, 822	3, 634	970, 982
	0	0		
新潟	143	83, 055, 027	1, 086	280, 419
	0	0		
長岡	309	316, 330, 539	526	140, 162
	0	0		
上越	82	38, 906, 132	366	99, 795
	0	0		
三条	256	85, 021, 431	271	78, 784
	0	0		
柏崎	83	34, 601, 692	179	46, 937
	0	0		
新発田	59	44, 172, 147	242	66, 262
	0	0		
新津	104	69, 037, 077	203	56, 433
	0	0		
十日町	76	36, 317, 829	139	35, 959
	0	0		
糸魚川	34	13, 391, 676	79	21, 983
	0	0		
巻	373	114, 741, 568	250	66, 737
	0	0		
南魚沼	56	64, 903, 570	159	41, 766
	0	0		
佐渡	14	3, 252, 821	39	11, 313
	0	0		
村上	34	15, 159, 313	95	24, 432
	0	0		

(単位：千円)

（単位：千円）

項目 安定所	雇 用 安 定 事 業												
	地域雇用開発助成金		労働移動支援助成金				中途採用等支援助成金				通年雇用助成金		
			再就職支援 コース		早期雇入れ支援 コース		中途採用拡大 コース		UIJターン コース				
	支給件数	支給金額	支給件数	支給金額	支給件数	支給金額	支給件数	支給金額	支給件数	支給金額	事業所数	支給人員	支給金額
合計	1	5,700	3	722,400	43	17,600,000	0	0	0	0	63	109	51,881
新潟	0	0	0	0	5	1,900,000	0	0	0	0	0	0	0
長岡	0	0	0	0	10	3,900,000	0	0	0	0	19	32	16,588
上越	0	0	1	294,400	2	900,000	0	0	0	0	26	51	23,615
三条	0	0	0	0	9	3,000,000	0	0	0	0	0	0	0
柏崎	0	0	0	0	0	0	0	0	0	0	0	0	0
新発田	0	0	0	0	4	1,900,000	0	0	0	0	0	0	0
新津	0	0	2	428,000	2	800,000	0	0	0	0	1	4	2,384
十日町	1	5,700	0	0	9	4,300,000	0	0	0	0	5	8	3,729
糸魚川	0	0	0	0	0	0	0	0	0	0	1	1	432
巻	0	0	0	0	0	0	0	0	0	0	0	0	0
南魚沼	0	0	0	0	0	0	0	0	0	0	10	11	4,575
佐渡	0	0	0	0	0	0	0	0	0	0	1	2	558
村上	0	0	0	0	2	900,000	0	0	0	0	0	0	0

特定求職者雇用開発助成金対象者別取扱状況（令和6年度）

項目 安定所	特定就職困難者コース									
	60歳以上の者		身体障害者		知的障害者		精神障害者		母子家庭の母等 父子家庭の父等	
	支給決定者数	支給決定金額	支給決定者数	支給決定金額	支給決定者数	支給決定金額	支給決定者数	支給決定金額	支給決定者数	支給決定金額
合計	926	240,066	361	116,047	344	82,972	870	248,386	323	87,450
新潟	253	65,717	122	36,973	96	21,367	334	86,858	78	20,433
長岡	144	37,083	50	16,320	60	14,693	110	30,708	57	14,867
上越	81	21,500	41	13,798	65	16,325	89	27,347	26	7,050
三条	61	15,700	34	11,543	8	2,067	71	24,540	34	9,217
柏崎	33	7,867	12	3,730	19	4,353	41	10,770	17	4,750
新発田	86	21,900	28	9,753	21	5,800	39	11,450	17	4,700
新津	53	14,133	13	5,000	14	3,717	42	12,750	24	6,950
十日町	47	12,183	10	3,573	16	3,284	21	6,587	11	3,067
糸魚川	24	6,850	3	1,067	8	1,416	17	6,067	6	1,650
巻	55	13,950	25	6,657	16	4,300	65	19,230	24	6,650
南魚沼	40	10,300	14	4,633	14	3,450	20	5,533	16	4,483
佐渡	16	4,500	0	0	2	600	14	4,513	1	300
村上	33	8,383	9	3,000	5	1,600	7	2,033	12	3,333

(単位：件、千円)

生涯現役コース		発達障害者・難治性疾患患者雇用開発コース		生活保護受給者等雇用開発コース		就職氷河期世代安定雇用実現コース		合計	
支給決定者数	支給決定金額	支給決定者数	支給決定金額	支給決定者数	支給決定金額	支給決定者数	支給決定金額	支給決定者数	支給決定金額
633	147,527	60	14,534	10	2,200	107	31,800	3,634	970,982
165	39,354	20	4,667	3	700	15	4,350	1,086	280,419
64	15,124	16	4,167	2	400	23	6,800	526	140,162
61	12,875	0	0	0	0	3	900	366	99,795
42	10,267	6	1,400	3	500	12	3,550	271	78,784
23	5,817	2	200	0	0	32	9,450	179	46,937
45	11,159	5	1,200	0	0	1	300	242	66,262
53	12,983	4	900	0	0	0	0	203	56,433
32	6,665	0	0	0	0	2	600	139	35,959
20	4,633	1	300	0	0	0	0	79	21,983
40	8,400	6	1,700	0	0	19	5,850	250	66,737
53	12,767	0	0	2	600	0	0	159	41,766
6	1,400	0	0	0	0	0	0	39	11,313
29	6,083	0	0	0	0	0	0	95	24,432

VI 雇用保険二事業関係給金支給状況

(単位：件、千円)

（単位：円、千円）

項目 安定所	雇 用 安 定 事 業			
	雇用調整助成金		特定求職者雇用開発助成金	
	（上段：休業・教育訓練） （下段：出 向 ）			
	支給件数	支給金額	支給件数	支給金額
合計	1, 623	918, 890, 822	3, 634	970, 982
	0	0		
新潟	143	83, 055, 027	1, 086	280, 419
	0	0		
長岡	309	316, 330, 539	526	140, 162
	0	0		
上越	82	38, 906, 132	366	99, 795
	0	0		
三条	256	85, 021, 431	271	78, 784
	0	0		
柏崎	83	34, 601, 692	179	46, 937
	0	0		
新発田	59	44, 172, 147	242	66, 262
	0	0		
新津	104	69, 037, 077	203	56, 433
	0	0		
十日町	76	36, 317, 829	139	35, 959
	0	0		
糸魚川	34	13, 391, 676	79	21, 983
	0	0		
巻	373	114, 741, 568	250	66, 737
	0	0		
南魚沼	56	64, 903, 570	159	41, 766
	0	0		
佐渡	14	3, 252, 821	39	11, 313
	0	0		
村上	34	15, 159, 313	95	24, 432
	0	0		

(単位：千円)

項目 安定所	雇 用 安 定 事 業												
	地域雇用開発助成金		労働移動支援助成金				中途採用等支援助成金				通年雇用助成金		
			再就職支援 コース		早期雇入れ支援 コース		中途採用拡大 コース		UIJターン コース				
	支給件数	支給金額	支給件数	支給金額	支給件数	支給金額	支給件数	支給金額	支給件数	支給金額	事業所数	支給人員	支給金額
合計	1	5,700	3	722,400	43	17,600,000	0	0	0	0	63	109	51,881
新潟	0	0	0	0	5	1,900,000	0	0	0	0	0	0	0
長岡	0	0	0	0	10	3,900,000	0	0	0	0	19	32	16,588
上越	0	0	1	294,400	2	900,000	0	0	0	0	26	51	23,615
三条	0	0	0	0	9	3,000,000	0	0	0	0	0	0	0
柏崎	0	0	0	0	0	0	0	0	0	0	0	0	0
新発田	0	0	0	0	4	1,900,000	0	0	0	0	0	0	0
新津	0	0	2	428,000	2	800,000	0	0	0	0	1	4	2,384
十日町	1	5,700	0	0	9	4,300,000	0	0	0	0	5	8	3,729
糸魚川	0	0	0	0	0	0	0	0	0	0	1	1	432
巻	0	0	0	0	0	0	0	0	0	0	0	0	0
南魚沼	0	0	0	0	0	0	0	0	0	0	10	11	4,575
佐渡	0	0	0	0	0	0	0	0	0	0	1	2	558
村上	0	0	0	0	2	900,000	0	0	0	0	0	0	0

特定求職者雇用開発助成金対象者別取扱状況（令和6年度）

項目 安定所	特定就職困難者コース									
	60歳以上の者		身体障害者		知的障害者		精神障害者		母子家庭の母等 父子家庭の父等	
	支給決定者数	支給決定金額	支給決定者数	支給決定金額	支給決定者数	支給決定金額	支給決定者数	支給決定金額	支給決定者数	支給決定金額
合計	926	240,066	361	116,047	344	82,972	870	248,386	323	87,450
新潟	253	65,717	122	36,973	96	21,367	334	86,858	78	20,433
長岡	144	37,083	50	16,320	60	14,693	110	30,708	57	14,867
上越	81	21,500	41	13,798	65	16,325	89	27,347	26	7,050
三条	61	15,700	34	11,543	8	2,067	71	24,540	34	9,217
柏崎	33	7,867	12	3,730	19	4,353	41	10,770	17	4,750
新発田	86	21,900	28	9,753	21	5,800	39	11,450	17	4,700
新津	53	14,133	13	5,000	14	3,717	42	12,750	24	6,950
十日町	47	12,183	10	3,573	16	3,284	21	6,587	11	3,067
糸魚川	24	6,850	3	1,067	8	1,416	17	6,067	6	1,650
巻	55	13,950	25	6,657	16	4,300	65	19,230	24	6,650
南魚沼	40	10,300	14	4,633	14	3,450	20	5,533	16	4,483
佐渡	16	4,500	0	0	2	600	14	4,513	1	300
村上	33	8,383	9	3,000	5	1,600	7	2,033	12	3,333

(単位：件、千円)

生涯現役コース		発達障害者・難治性疾患患者雇用開発コース		生活保護受給者等雇用開発コース		就職氷河期世代安定雇用実現コース		合計	
支給決定者数	支給決定金額	支給決定者数	支給決定金額	支給決定者数	支給決定金額	支給決定者数	支給決定金額	支給決定者数	支給決定金額
633	147,527	60	14,534	10	2,200	107	31,800	3,634	970,982
165	39,354	20	4,667	3	700	15	4,350	1,086	280,419
64	15,124	16	4,167	2	400	23	6,800	526	140,162
61	12,875	0	0	0	0	3	900	366	99,795
42	10,267	6	1,400	3	500	12	3,550	271	78,784
23	5,817	2	200	0	0	32	9,450	179	46,937
45	11,159	5	1,200	0	0	1	300	242	66,262
53	12,983	4	900	0	0	0	0	203	56,433
32	6,665	0	0	0	0	2	600	139	35,959
20	4,633	1	300	0	0	0	0	79	21,983
40	8,400	6	1,700	0	0	19	5,850	250	66,737
53	12,767	0	0	2	600	0	0	159	41,766
6	1,400	0	0	0	0	0	0	39	11,313
29	6,083	0	0	0	0	0	0	95	24,432

VII トライアル雇用助成金取扱状況

1 トライアル雇用助成金（一般トライアルコース）

項 目 年度、月 安定所	開始者数	終了者数				常用移行 割合 (%)	支給決定	
			常用移行	期間満了・常用 雇用以外で継続	途中離職		件数	支給額（千円）
令和5年度	162	154	108	16	30	70.1	154	16,278
令和6年度	125	118	87	19	12	73.7	113	12,550
令和6年4月	12	8	7	－	1	87.5	12	1,340
5月	20	6	4	1	1	66.7	9	890
6月	6	12	8	4	－	66.7	7	830
7月	13	12	5	3	4	41.7	16	1,740
8月	11	6	5	1	－	83.3	3	350
9月	12	13	12	－	1	92.3	8	930
10月	8	12	10	2	－	83.3	18	2,160
11月	13	10	8	1	1	80.0	6	670
12月	12	8	5	2	1	62.5	8	870
令和7年1月	6	16	11	2	3	68.8	11	1,120
2月	7	5	5	－	－	100.0	9	980
3月	5	10	7	3	－	70.0	6	670
新 潟	18	19	10	5	4	52.6	18	1,890
長 岡	28	20	16	1	3	80.0	20	2,080
上 越	6	3	3	－	－	100.0	3	360
三 条	19	18	16	1	1	88.9	17	1,950
柏 崎	4	5	5	－	－	100.0	5	590
新 発 田	13	6	2	3	1	33.3	5	550
新 津	13	16	10	3	3	62.5	17	1,960
十 日 町	2	－	－	－	－	－	－	－
糸 魚 川	3	4	1	3	－	25.0	2	240
巻	7	14	13	1	－	92.9	16	1,790
南 魚 沼	2	3	3	－	－	100.0	1	120
佐 渡	1	1	－	1	－	0.0	1	110
村 上	9	9	8	1	－	88.9	8	910

2 トライアル雇用助成金（障害者トライアルコース）

項 目 年度、月 安定所	開始者数	終了者数				常用移行 割合 (%)	支給決定	
			常用移行	期間満了・常用 雇用以外で継続	途中離職		件数	支給額（千円）
令和5年度	287	262	218	25	19	83.2	233	54,810
令和6年度	330	301	253	28	20	84.1	282	70,920
第1四半期	106	68	57	8	3	83.8	76	19,900
第2四半期	63	92	81	5	6	88.0	65	15,660
第3四半期	88	78	65	7	6	83.3	92	22,380
第4四半期	73	63	50	8	5	79.4	49	12,980
新 潟	97	106	89	9	8	84.0	99	25,580
長 岡	62	44	38	3	3	86.4	39	10,320
上 越	44	39	30	4	5	76.9	41	9,220
三 条	35	31	29	1	1	93.5	27	6,470
柏 崎	10	2	1	1	－	50.0	3	380
新 発 田	17	23	21	1	1	91.3	18	4,600
新 津	23	12	11	1	－	91.7	14	3,480
十日町	6	5	5	－	－	100.0	5	1,200
糸 魚 川	－	－	－	－	－	－	－	－
巻	13	20	16	2	2	80.0	16	4,340
南 魚 沼	10	5	4	1	－	80.0	5	1,230
佐 渡	2	5	4	1	－	80.0	6	1,920
村 上	11	9	6	3	－	66.7	9	2,180

VII トライアル雇用助成金取扱状況

1 トライアル雇用助成金（一般トライアルコース）

年度、月 安定所	項目	開始者数	終了者数	常用移行			常用移行 割合 (%)	支給決定	
				常用移行	期間満了・常用 雇用以外で継続	途中離職		件数	支給額（千円）
令和5年度		162	154	108	16	30	70.1	154	16,278
令和6年度		125	118	87	19	12	73.7	113	12,550
令和6年4月		12	8	7	－	1	87.5	12	1,340
5月		20	6	4	1	1	66.7	9	890
6月		6	12	8	4	－	66.7	7	830
7月		13	12	5	3	4	41.7	16	1,740
8月		11	6	5	1	－	83.3	3	350
9月		12	13	12	－	1	92.3	8	930
10月		8	12	10	2	－	83.3	18	2,160
11月		13	10	8	1	1	80.0	6	670
12月		12	8	5	2	1	62.5	8	870
令和7年1月		6	16	11	2	3	68.8	11	1,120
2月		7	5	5	－	－	100.0	9	980
3月		5	10	7	3	－	70.0	6	670
新潟	潟	18	19	10	5	4	52.6	18	1,890
長岡	岡	28	20	16	1	3	80.0	20	2,080
上越	越	6	3	3	－	－	100.0	3	360
三条	条	19	18	16	1	1	88.9	17	1,950
柏崎	崎	4	5	5	－	－	100.0	5	590
新発田	田	13	6	2	3	1	33.3	5	550
新津	津	13	16	10	3	3	62.5	17	1,960
十日町	町	2	－	－	－	－	－	－	－
糸魚川	川	3	4	1	3	－	25.0	2	240
巻		7	14	13	1	－	92.9	16	1,790
南魚沼	沼	2	3	3	－	－	100.0	1	120
佐渡	渡	1	1	－	1	－	0.0	1	110
村上	上	9	9	8	1	－	88.9	8	910

新型コロナウイルス感染症対応休業支援金・給付金支給状況

「新型コロナウイルス感染症等の影響に対応するための雇用保険法の臨時特例等に関する法律」に基づき、新型コロナウイルス感染症の影響により休業させられた労働者のうち、休業手当の支払いを受けることができなかった方に対し支給する「新型コロナウイルス感染症対応休業支援金・給付金」が創設され、令和2年7月から申請受付及び支給を開始した。

なお、申請対象期間は令和5年3月31日までとし、令和5年5月31日をもって申請受付を終了した。

(単位件、円)

項 目 年度	支給決定件数	支給金額
令和2年度	8,781	498,433,903
令和3年度	15,644	823,107,721
令和4年度	10,067	469,617,702
令和5年度	1,129	19,086,852

2 トライアル雇用助成金（障害者トライアルコース）

項 目 年度、月 安定所	開始者数	終了者数				常用移行 割合 (%)	支給決定	
			常用移行	期間満了・常用 雇用以外で継続	途中離職		件数	支給額（千円）
令和5年度	287	262	218	25	19	83.2	233	54,810
令和6年度	330	301	253	28	20	84.1	282	70,920
第1四半期	106	68	57	8	3	83.8	76	19,900
第2四半期	63	92	81	5	6	88.0	65	15,660
第3四半期	88	78	65	7	6	83.3	92	22,380
第4四半期	73	63	50	8	5	79.4	49	12,980
新 潟	97	106	89	9	8	84.0	99	25,580
長 岡	62	44	38	3	3	86.4	39	10,320
上 越	44	39	30	4	5	76.9	41	9,220
三 条	35	31	29	1	1	93.5	27	6,470
柏 崎	10	2	1	1	－	50.0	3	380
新 発 田	17	23	21	1	1	91.3	18	4,600
新 津	23	12	11	1	－	91.7	14	3,480
十日町	6	5	5	－	－	100.0	5	1,200
糸 魚 川	－	－	－	－	－	－	－	－
巻	13	20	16	2	2	80.0	16	4,340
南 魚 沼	10	5	4	1	－	80.0	5	1,230
佐 渡	2	5	4	1	－	80.0	6	1,920
村 上	11	9	6	3	－	66.7	9	2,180

新型コロナウイルス感染症対応休業支援金・給付金支給状況

「新型コロナウイルス感染症等の影響に対応するための雇用保険法の臨時特例等に関する法律」に基づき、新型コロナウイルス感染症の影響により休業させられた労働者のうち、休業手当の支払いを受けることができなかった方に対し支給する「新型コロナウイルス感染症対応休業支援金・給付金」が創設され、令和2年7月から申請受付及び支給を開始した。

なお、申請対象期間は令和5年3月31日までとし、令和5年5月31日をもって申請受付を終了した。

(単位件、円)

項 目 年度	支給決定件数	支給金額
令和2年度	8,781	498,433,903
令和3年度	15,644	823,107,721
令和4年度	10,067	469,617,702
令和5年度	1,129	19,086,852