

求人・求職バランスシート

7年 11月

雇用形態・ 職業別		常 用						常用的パート					
		合計	24歳 以下	25～ 34歳	35～ 44歳	45～ 54歳	55歳 以上	合計	24歳 以下	25～ 34歳	35～ 44歳	45～ 54歳	55歳 以上
合 計	有効求人	1,276	268	285	264	224	235	652	118	121	121	121	171
	有効求職	442	40	93	76	114	119	349	13	42	55	49	190
	求人倍率	2.89	6.70	3.06	3.47	1.96	1.97	1.87	9.08	2.88	2.20	2.47	0.90
管理職	有効求人	4	1	1	1	1	0	0	0	0	0	0	0
	有効求職	0	0	0	0	0	0	1	0	0	0	1	0
	求人倍率	-	-	-	-	-	-	0.00	-	-	-	0.00	-
研究・技術	有効求人	150	33	32	32	31	22	0	0	0	0	0	0
	有効求職	19	3	4	0	5	7	4	0	0	1	1	2
	求人倍率	7.89	11.00	8.00	-	6.20	3.14	0.00	-	-	0.00	0.00	0.00
法務・経営・文化 芸術等の 専門職	有効求人	3	1	1	1	0	0	0	0	0	0	0	0
	有効求職	4	0	2	1	1	0	0	0	0	0	0	0
	求人倍率	0.75	-	0.50	1.00	0.00	-	-	-	-	-	-	-
医療・看護・保健	有効求人	52	10	12	11	11	8	29	5	5	5	5	9
	有効求職	15	0	3	5	2	5	10	0	1	2	1	6
	求人倍率	3.47	-	4.00	2.20	5.50	1.60	2.90	-	5.00	2.50	5.00	1.50
保育・教育	有効求人	8	1	2	2	2	1	22	4	4	4	4	6
	有効求職	3	1	0	0	1	1	6	0	2	3	0	1
	求人倍率	2.67	1.00	-	-	2.00	1.00	3.67	-	2.00	1.33	-	6.00
事務職	有効求人	89	24	25	20	11	9	38	7	7	8	8	8
	有効求職	87	10	16	20	26	15	49	1	7	8	11	22
	求人倍率	1.02	2.40	1.56	1.00	0.42	0.60	0.78	7.00	1.00	1.00	0.73	0.36
販売・営業	有効求人	306	64	65	63	54	60	174	31	32	32	32	47
	有効求職	18	1	4	2	6	5	14	3	2	1	2	6
	求人倍率	17.00	64.00	16.25	31.50	9.00	12.00	12.43	10.33	16.00	32.00	16.00	7.83
福祉・介護	有効求人	46	8	9	10	10	9	33	6	6	6	6	9
	有効求職	14	0	1	1	6	6	10	0	1	3	1	5
	求人倍率	3.29	-	9.00	10.00	1.67	1.50	3.30	-	6.00	2.00	6.00	1.80
サービス	有効求人	115	22	24	24	24	21	145	26	27	27	27	38
	有効求職	25	1	7	1	7	9	23	1	1	1	3	17
	求人倍率	4.60	22.00	3.43	24.00	3.43	2.33	6.30	26.00	27.00	27.00	9.00	2.24
警備・保安	有効求人	59	6	8	7	6	32	12	2	2	2	2	4
	有効求職	1	0	0	0	0	1	2	0	0	0	0	2
	求人倍率	59.00	-	-	-	-	32.00	6.00	-	-	-	-	2.00
農林漁業	有効求人	13	3	3	3	2	2	13	3	2	2	2	4
	有効求職	8	0	3	2	0	3	2	0	1	0	1	0
	求人倍率	1.63	-	1.00	1.50	-	0.67	6.50	-	2.00	-	2.00	-
製造・修理・塗装・ 製図等	有効求人	91	22	24	21	13	11	55	10	10	10	10	15
	有効求職	50	7	16	11	10	6	20	0	6	3	1	10
	求人倍率	1.82	3.14	1.50	1.91	1.30	1.83	2.75	-	1.67	3.33	10.00	1.50
配送・輸送・機械 運転	有効求人	145	34	35	30	24	22	22	4	4	4	4	6
	有効求職	33	1	5	7	5	15	12	0	0	1	1	10
	求人倍率	4.39	34.00	7.00	4.29	4.80	1.47	1.83	-	-	4.00	4.00	0.60
建設・土木・電気 工事	有効求人	156	32	35	32	28	29	0	0	0	0	0	0
	有効求職	4	1	1	1	0	1	1	0	1	0	0	0
	求人倍率	39.00	32.00	35.00	32.00	-	29.00	0.00	-	0.00	-	-	-
運搬・清掃・包装・ 選別等	有効求人	39	7	8	8	7	9	109	20	20	20	20	29
	有効求職	38	1	5	2	16	14	84	5	7	17	13	42
	求人倍率	1.03	7.00	1.60	4.00	0.44	0.64	1.30	4.00	2.86	1.18	1.54	0.69

(注)「職業」の合計欄には、「職業分類不能」を含む。
(注)新規学卒及びパートタイムを除いた常用、新規学卒を除いた常用的パートについて計上。
「-」は「表示できない」を表している。

求人・求職バランスシート(常用)

7年 11月

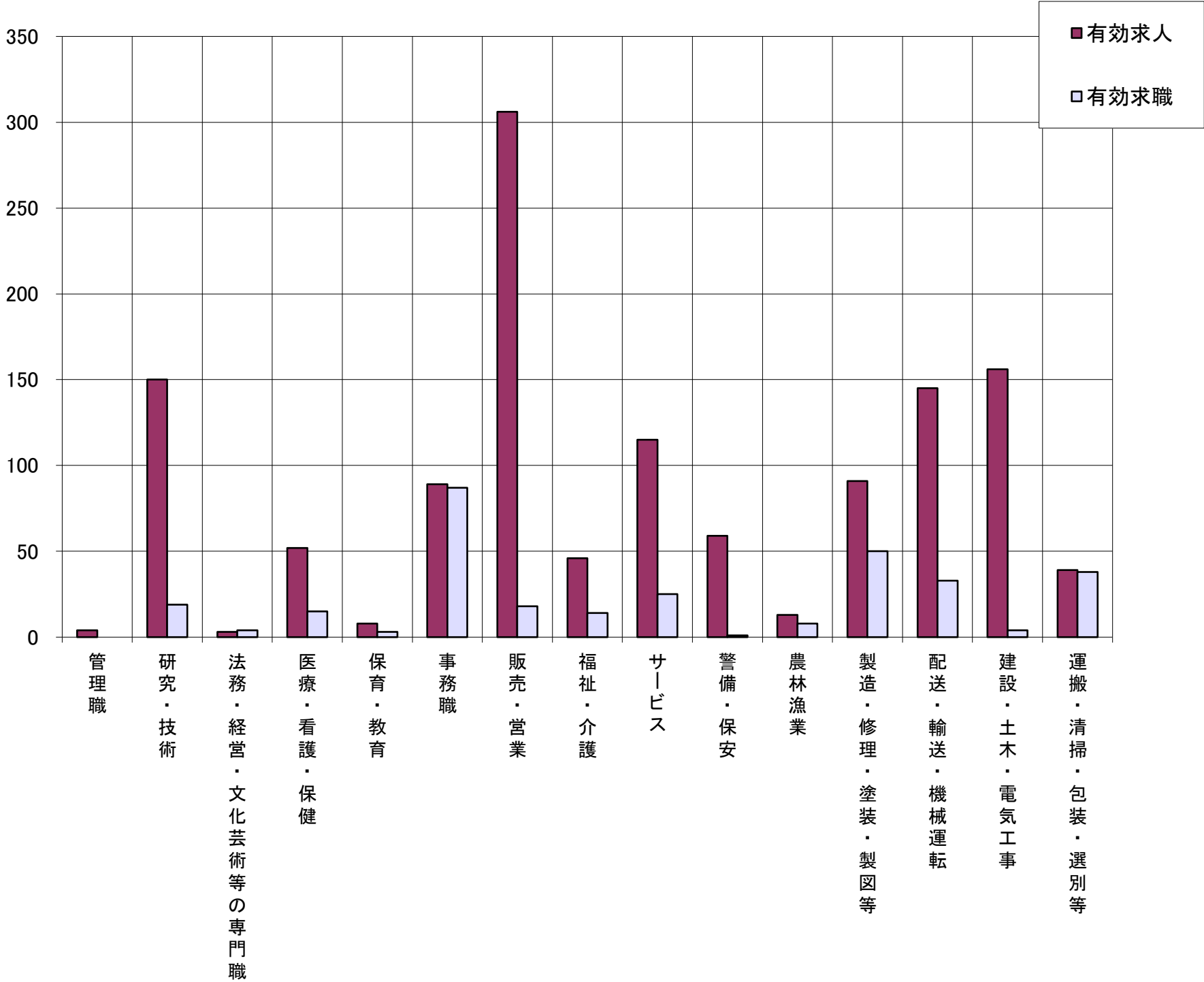

	管理職	研究・技術	法務・経営・文化芸術等の専門職	医療・看護・保健	保育・教育	事務職	販売・営業	福祉・介護	サービス	警備・保安	農林漁業	製造・修理・塗装・製図等	配送・輸送・機械運転	建設・土木・電気工事	運搬・清掃・包装・選別等	計
有効求人	4	150	3	52	8	89	306	46	115	59	13	91	145	156	39	1,276
有効求職	0	19	4	15	3	87	18	14	25	1	8	50	33	4	38	442
求人倍率	—	7.89	0.75	3.47	2.67	1.02	17.00	3.29	4.60	59.00	1.63	1.82	4.39	39.00	1.03	2.89

(注)「職業」の合計欄には、「職業分類不能」を含む。
(注)職業分類システムの改修により、令和5年6月号(5年4月内容)から様式を変更。

求人・求職バランスシート(常用的パート)

7年 11月

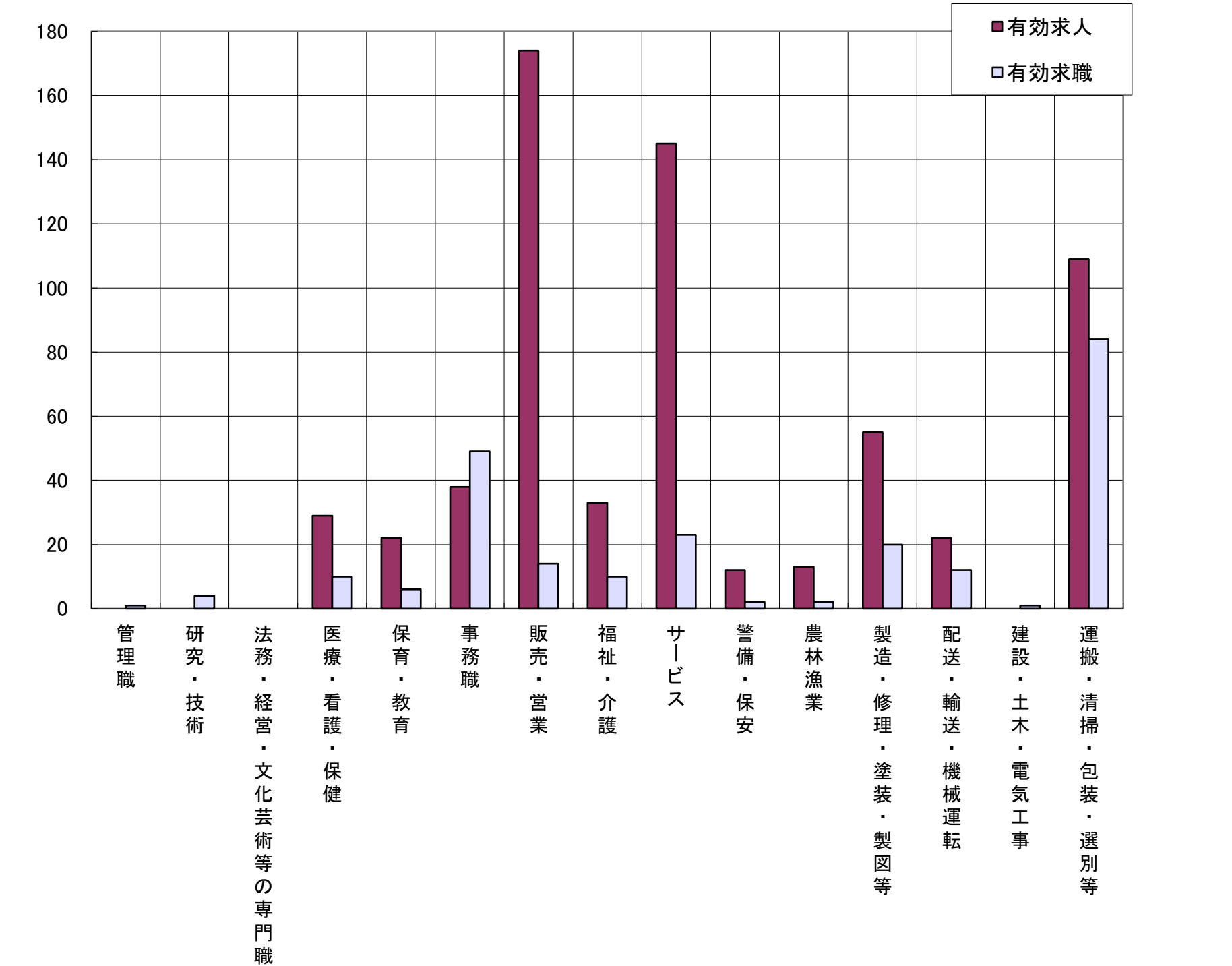

	管理職	研究・技術	法務・経営・文化芸術等の専門職	医療・看護・保健	保育・教育	事務職	販売・営業	福祉・介護	サービス	警備・保安	農林漁業	製造・修理・塗装・製図等	配送・輸送・機械運転	建設・土木・電気工事	運搬・清掃・包装・選別等	計
有効求人	0	0	0	29	22	38	174	33	145	12	13	55	22	0	109	652
有効求職	1	4	0	10	6	49	14	10	23	2	2	20	12	1	84	349
求人倍率	0.00	0.00	-	2.90	3.67	0.78	12.43	3.30	6.30	6.00	6.50	2.75	1.83	0.00	1.30	1.87

(注)「職業」の合計欄には、「職業分類不能」を含む。
(注)新規学卒を除いた常用的パートについて計上してある。
(注)職業分類システムの改修により、令和5年6月号(5年4月内容)から様式を変更。

求人・求職バランスシート(常用)
(主な職業中分類別)

7年 11月

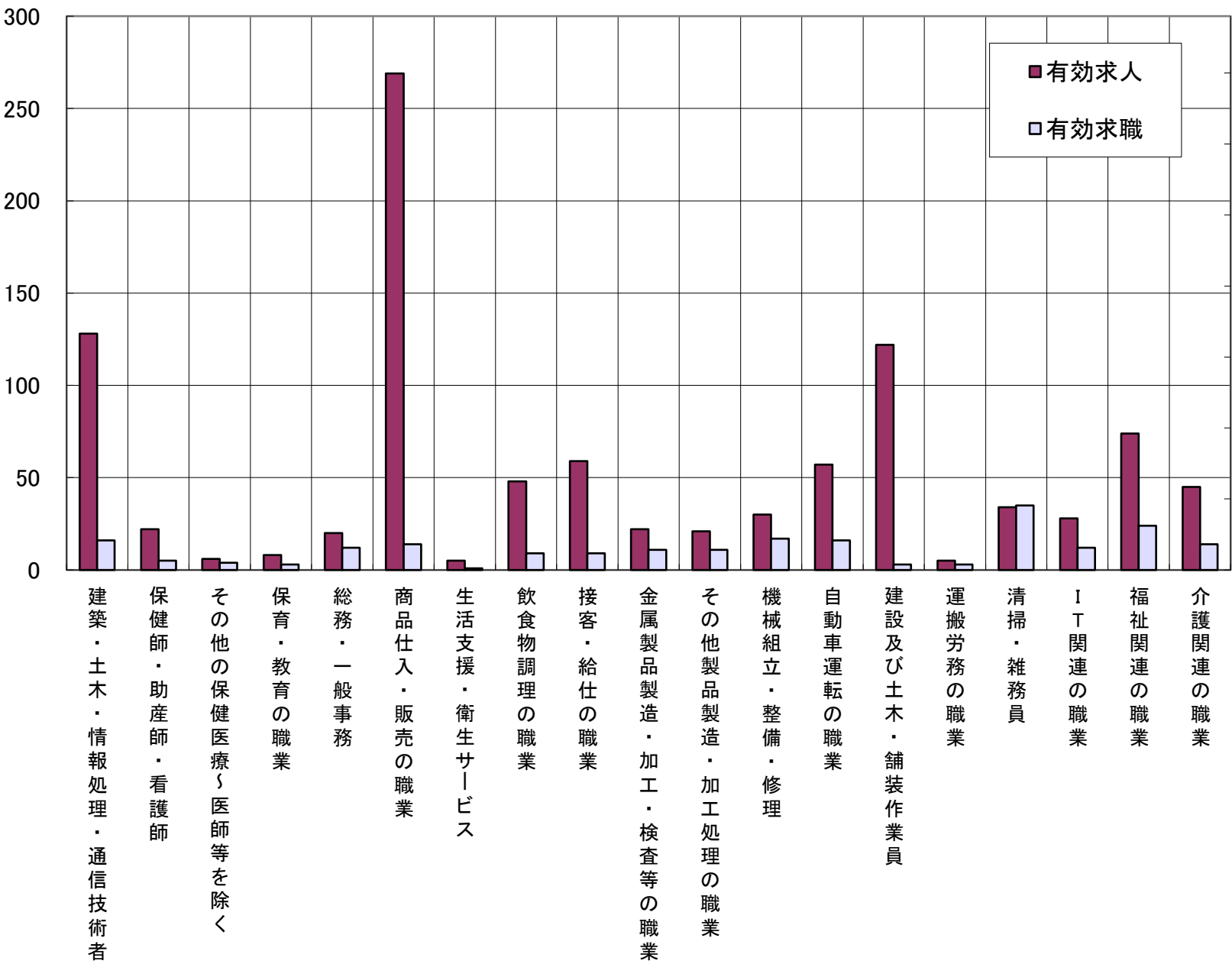

	建築・土木・情報処理・通信技術者	保健師・助産師・看護師	その他の保健医療～医師等を除く	保育・教育の職業	総務・一般事務	商品仕入・販売の職業	生活支援・衛生サービス	飲食物調理の職業	接客・給仕の職業	金属製品製造・加工・検査等の職業	その他製品製造・加工処理の職業	機械組立・整備・修理	自動車運転の職業	建設及び土木・舗装作業員	運搬労務の職業	清掃・雑務員	IT関連の職業	福祉関連の職業	介護関連の職業
有効求人	128	22	6	8	20	269	5	48	59	22	21	30	57	122	5	34	28	74	45
有効求職	16	5	4	3	12	14	1	9	9	11	11	17	16	3	3	35	12	24	14
求人倍率	8.00	4.40	1.50	2.67	1.67	19.21	5.00	5.33	6.56	2.00	1.91	1.76	3.56	40.67	1.67	0.97	2.33	3.08	3.21

(注)新規学卒及びパートタイムを除いた常用について計上してある。
(注)職業分類システムの改修により、令和5年6月号(5年4月内容)から様式を変更。

求人・求職バランスシート(常用的パート)
(主な職業中分類別)

7年 11月

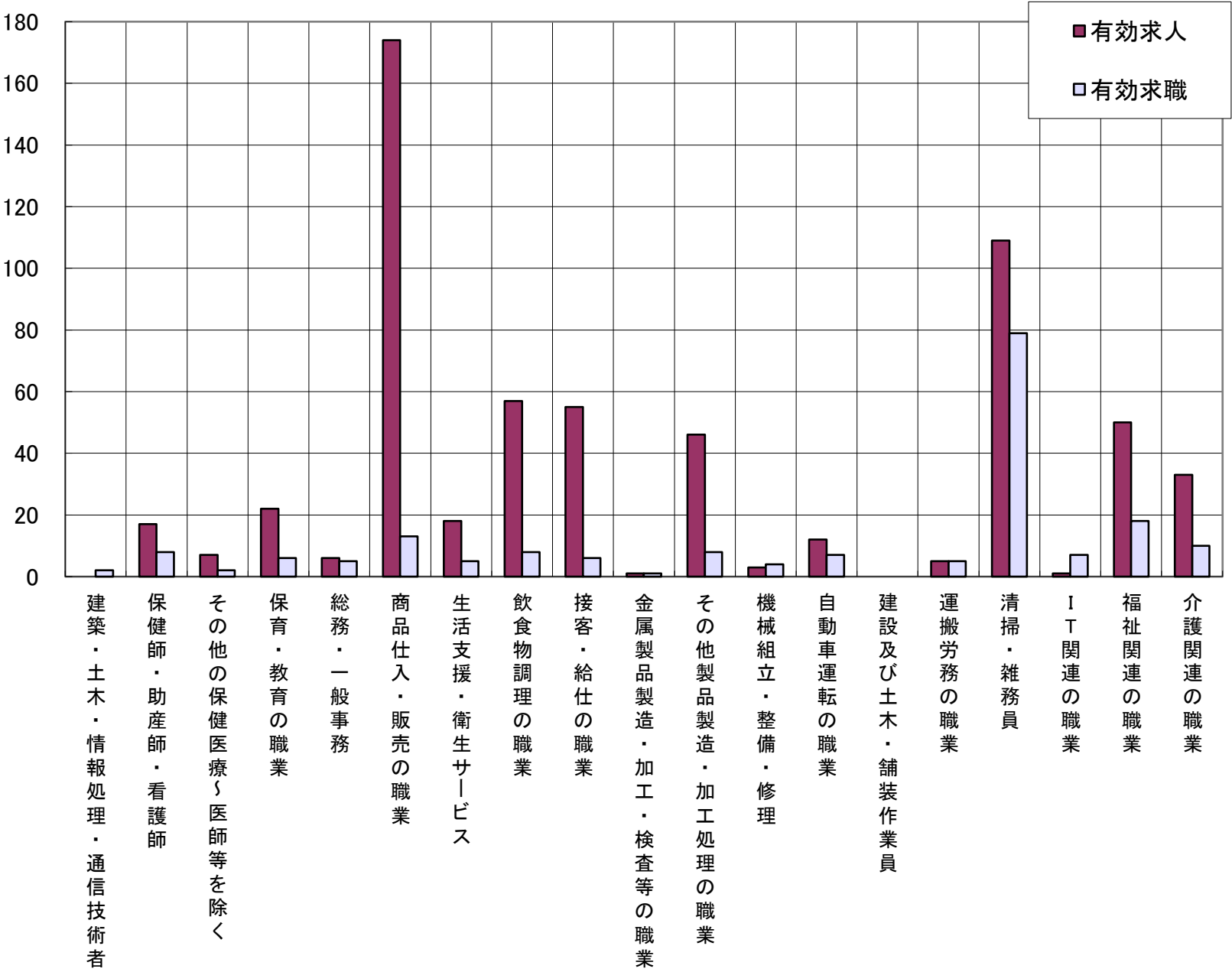

	建築・土木・情報処理・通信技術者	保健師・助産師・看護師	その他の保健医療〜医師等を除く	保育・教育の職業	総務・一般事務	商品仕入・販売の職業	生活支援・衛生サービス	飲食物調理の職業	接客・給仕の職業	金属製品製造・加工・検査等の職業	その他製品製造・加工処理の職業	機械組立・整備・修理	自動車運転の職業	建設及び土木・舗装作業員	運搬労務の職業	清掃・雑務員	IT関連の職業	福祉関連の職業	介護関連の職業
有効求人	0	17	7	22	6	174	18	57	55	1	46	3	12	0	5	109	1	50	33
有効求職	2	8	2	6	5	13	5	8	6	1	8	4	7	0	5	79	7	18	10
求人倍率	0.00	2.13	3.50	3.67	1.20	13.38	3.60	7.13	9.17	1.00	5.75	0.75	1.71	—	1.00	1.38	0.14	2.78	3.30

(注)新規学卒を除いた常用的パートについて計上してある。
(注)職業分類システムの改修により、令和5年6月号(5年4月内容)から様式を変更。