雇用統計

12月号

Ｒ６．１０月の主な雇用動向（全数）

新規求人	1,214人で、前年同月比 7.3% の減少。13ヶ月連続で減少した。	↘
有効求人	3,660人で、 同 11.2% の減少。25ヶ月連続で減少した。	↘
新規求職	583人で、 同 6.6% の減少。3ヶ月連続で減少した。	↘
有効求職	2,702人で、 同 5.9% の減少。7ヶ月連続で減少した。	↘
就職件数	185人で、 同 11.1% の減少。4ヶ月連続で減少した。	↘
有効求人倍率	1.35倍で、前年同月(1.44倍)より-0.09ポイント下降。前月(1.37倍)より-0.02ポイント下降。	↘

求人倍率の推移（ 前年同月差 ）

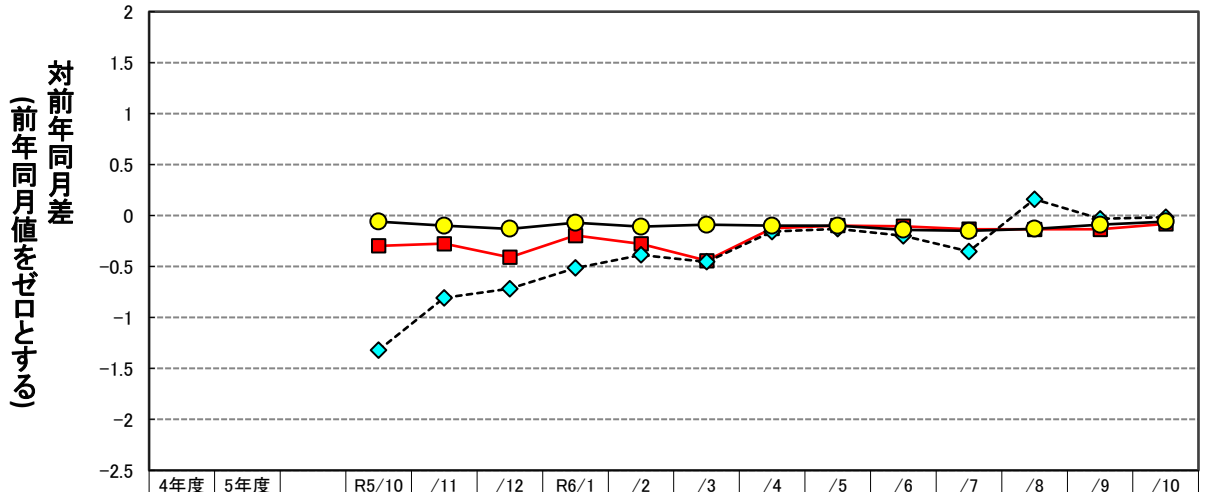

	4年度	5年度		R5/10	/11	/12	R6/1	/2	/3	/4	/5	/6	/7	/8	/9	/10
有効求人倍率	1.74	1.39		1.44	1.46	1.40	1.38	1.30	1.30	1.20	1.21	1.26	1.29	1.34	1.37	1.35
有効 前年同月差				-0.30	-0.28	-0.41	-0.19	-0.28	-0.44	-0.13	-0.10	-0.10	-0.13	-0.14	-0.13	-0.08
新規求人倍率	2.75	2.24		2.10	2.61	2.58	1.84	1.97	2.30	1.39	2.00	2.56	2.09	2.52	2.66	2.08
新規 前年同月差				-1.32	-0.81	-0.72	-0.51	-0.39	-0.45	-0.16	-0.13	-0.20	-0.35	0.16	-0.03	-0.02
新潟県(有効)	1.58	1.53		1.54	1.50	1.50	1.50	1.46	1.49	1.48	1.45	1.42	1.40	1.44	1.46	1.48
県 前年同月差				-0.06	-0.10	-0.13	-0.07	-0.11	-0.09	-0.10	-0.10	-0.14	-0.15	-0.13	-0.09	-0.06
全 国(有効)	1.31	1.29		1.30	1.28	1.27	1.27	1.26	1.28	1.26	1.24	1.23	1.24	1.23	1.24	1.25

※年度の数値は月平均数値。また、新潟県、全国の求人倍率は季節調整済みの数値
有効求人倍率には季節調整値が含まれていないため月間での比較不可

ハローワーク新津
Tel 0250(22)2233
Fax 0250(22)7925
https://jsite.mhlw.go.jp/niigata-hellowork/list/niitsu.html

目　　次

1　最近の雇用失業情勢　No.1　全 数
2　最近の雇用失業情勢　No.2　常 用
3　最近の雇用失業情勢　No.3　高年齢者・パート
4　新規求人・求職の動向
5　産業別　新規求人数（全数）
6　求人・求職バランスシート
7　求人・求職バランスシートグラフ（常用）
8　求人・求職バランスシートグラフ（パート）
9　求人募集賃金・求職者希望賃金情報（常用）
10　中途採用者採用時賃金情報

＊常用…雇用契約において雇用期間の定めがないか4か月以上の雇用期間が定められているもの（季節労働を除く）をいいます。
＊パート…1週間の所定労働時間が同一の事業所に雇用されている通常の労働者の1週間の所定労働時間と比して短いものをいいます。
＊有効求職者数…新規就職申込件数と前月から繰り越された就職未決定の求職者数の合計をいいます。
＊有効求人数…新規求人数と前月から繰り越された未充足の求人数の合計をいいます。

完全失業率のうごき

全国の状況					新潟県の状況		
	失業率	失業者数	前月差	前年同月差		失業率	前年同期差
R6.8	2.5	175万人	▲13万人	▲11万人	R5.4～6月	2.6	0.4
R6.9	2.4	173万人	▲2万人	▲9万人	R5.7～9月	2.0	0.0
R6.10	2.5	170万人	▲3万人	▲5万人	R5.10～12月	2.0	0.0

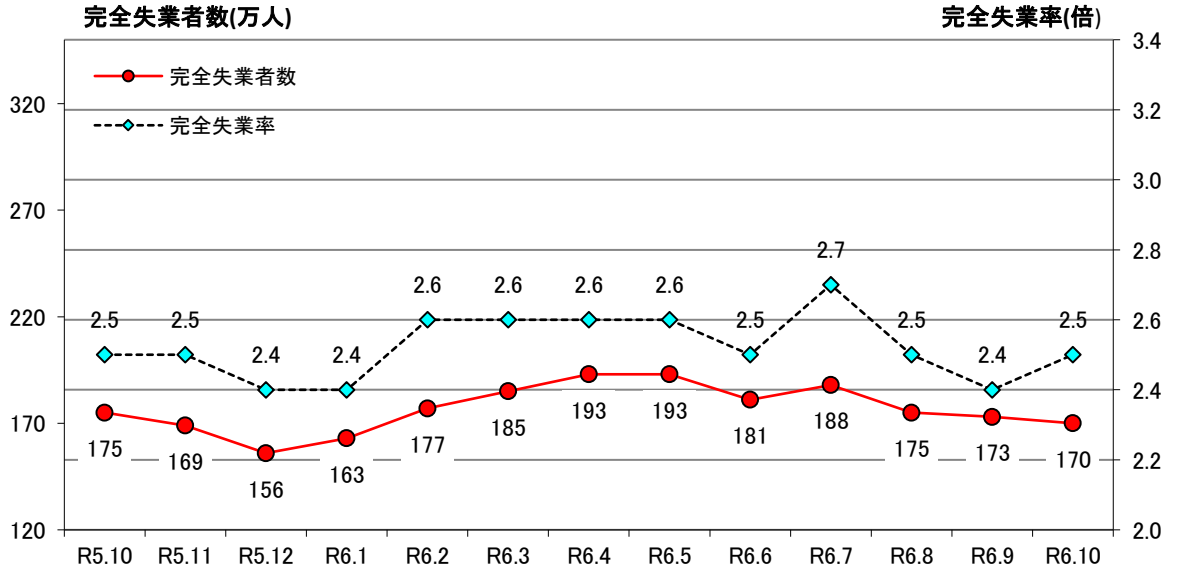

最 近 の 雇 用 失 業 情 勢 （No. 1）

（パートを含む全数）

ハローワーク新津

区分 / 年度・月	① 新規					② 有効						
	a 求人		b 求職		新規求人倍率	c 求人		d 求職		有効求人倍率		
	求人数	前年同月比	求職者数	前年同月比	a÷b	求人数	前年同月比	求職者数	前年同月比	当所 c÷d	新潟県（季節調整値）	全国（同左）
単位	人	%	人	%	倍	人	%	人	%	倍	倍	倍
平成 30 年度	22,336	26.2	8,201	▲ 4.2	2.72	63,672	32.0	29,772	▲ 4.1	2.14	1.70	1.55
平成 31 年度	22,373	0.2	7,947	▲ 3.1	2.82	64,592	1.4	30,859	3.7	2.09	1.59	1.60
令和 2 年度	20,270	▲ 9.4	7,097	▲ 10.7	2.86	59,461	▲ 7.9	32,389	5.0	1.84	1.22	1.18
令和 3 年度	18,902	▲ 6.7	7,201	1.5	2.62	54,294	▲8.7	31,639	▲ 2.3	1.72	1.41	1.09
令和 4 年度	19,358	2.4	7,035	▲ 2.3	2.75	55,896	3.0	32,177	1.7	1.74	1.58	1.29
令和 5 年度	16,200	▲ 16.3	7,232	2.8	2.24	46,834	▲16.2	33,715	4.8	1.39	1.53	1.29
5年 10月	1,310	▲ 14.5	624	4.7	2.10	4,123	▲22.8	2,870	8.3	1.44	1.54	1.30
11月	1,387	▲ 16.9	531	8.8	2.61	4,028	▲24.6	2,765	6.0	1.46	1.50	1.28
12月	1,295	▲ 10.9	501	13.9	2.58	3,738	▲ 16.5	2,664	7.8	1.40	1.50	1.27
6年 1月	1,207	▲ 16.6	656	12.5	1.84	3,622	▲ 17.6	2,620	5.1	1.38	1.50	1.27
2月	1,246	▲ 19.1	633	▲ 3.2	1.97	3,572	▲ 16.6	2,748	1.2	1.30	1.46	1.26
3月	1,388	▲ 6.3	604	▲ 5.0	2.30	3,649	▲ 13.6	2,817	1.2	1.30	1.49	1.28
4月	1,160	▲ 4.7	833	6.1	1.39	3,579	▲ 10.1	2,974	▲ 0.7	1.20	1.48	1.26
5月	1,262	▲ 7.4	630	▲ 1.4	2.00	3,610	▲ 7.5	2,975	▲ 0.1	1.21	1.45	1.24
6月	1,325	▲ 14.5	518	▲ 7.8	2.56	3,614	▲ 9.1	2,861	▲ 1.6	1.26	1.42	1.23
7月	1,186	▲ 7.8	567	7.8	2.09	3,545	▲ 10.9	2,750	▲ 1.6	1.29	1.40	1.24
8月	1,239	▲ 12.0	492	▲ 17.6	2.52	3,577	▲ 12.4	2,674	▲ 3.5	1.34	1.44	1.23
9月	1,337	▲ 13.4	503	▲ 12.4	2.66	3,596	▲ 14.0	2,632	▲ 5.5	1.37	1.46	1.24
10月	1,214	▲ 7.3	583	▲ 6.6	2.08	3,660	▲ 11.2	2,702	▲ 5.9	1.35	1.48	1.25
令和6年4月～当月までの累計	8,723	▲ 9.9	4,126	▲ 4.2	2.11	25,181	▲ 10.8	19,568	▲ 2.7	1.29		

区分 / 年度・月	③ 就職				④企業整備状況	
	e就職件数	うち雇用保険	前年同月比	就職率 e÷b	事業所件数	解雇人員数
単位	件	件	%	%	件	人
平成 30 年度	3,408	1,001	▲ 5.1	41.6	15	190
平成 31 年度	3,019	959	▲ 11.4	38.0	7	78
令和 2 年度	2,434	821	▲ 19.4	34.3	7	147
令和 3 年度	2,478	727	1.8	34.4	11	94
令和 4 年度	2,410	722	▲ 2.7	34.3	6	52
令和 5 年度	2,347	735	▲ 2.6	32.5	7	81
5年 10月	208	63	8.3	33.3	1	19
11月	215	63	▲ 1.8	40.5	0	0
12月	190	51	23.4	37.9	0	0
6年 1月	152	55	0.7	23.2	2	22
2月	207	60	12.5	32.7	1	14
3月	232	62	▲ 11.5	38.4	1	7
4月	200	74	6.4	24.0	2	40
5月	214	64	9.7	34.0	1	7
6月	196	49	0.5	37.8	3	21
7月	188	51	▲ 8.7	33.2	0	0
8月	161	56	▲ 10.6	32.7	1	7
9月	140	49	▲ 21.8	27.8	1	9
10月	185	53	▲ 11.1	31.7	0	0
令和6年4月～当月までの累計	1,284	396	▲ 5.0	31.1	8	84

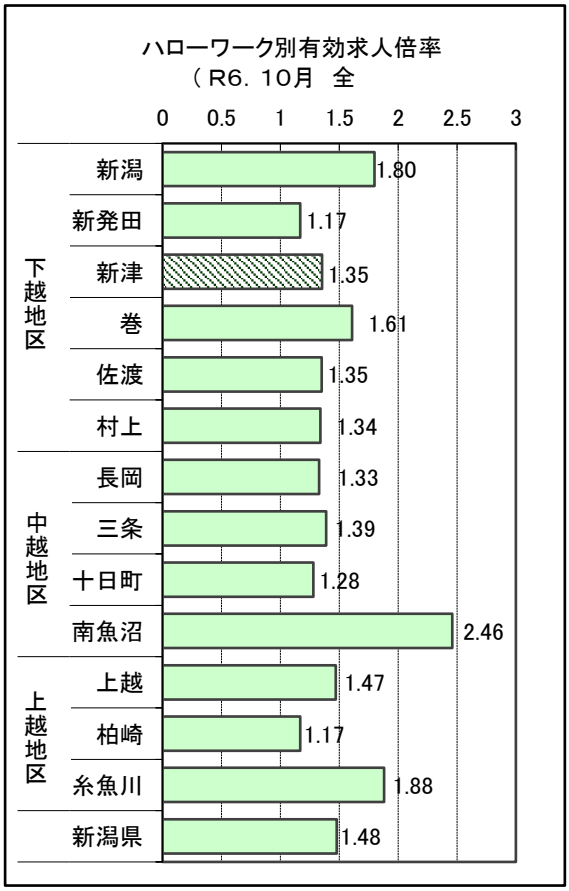

注）・新潟県求人倍率は季節調整済みの数値。　　・企業整備状況は、1件5人以上について計上。

（季節調整とは季節的な変動を控除するよう実数を加工するもので、毎年1月～12月の数値が揃った翌年の始め頃に過去の数値が改定される）

最 近 の 雇 用 失 業 情 勢 （No. 2）

（パートを除く常用）

ハローワーク新津

区分 / 年度・月	① 新規					② 有効						
	a 求人		b 求職		新規求人倍率	c 求人		d 求職		55歳以上の者の占める率	有効求人倍率	新潟県有効求人倍率
	求人数	前年同月比	求職者数	前年同月比	a÷b	求人数	前年同月比	求職者数	前年同月比		c÷d	
単位	人	%	人	%	倍	人	%	人	%	%	倍	倍
平成 30 年度	15,608	48.4	5,263	▲ 5.9	2.97	44,799	57.1	18,914	▲ 7.1	19.2	2.37	1.64
平成 31 年度	16,038	2.8	4,966	▲ 5.6	3.23	46,591	4.0	18,825	▲ 0.5	19.2	2.47	1.60
令和 2 年度	15,157	▲ 5.5	4,503	▲ 9.3	3.37	45,245	▲ 2.9	20,337	8.0	19.2	2.22	1.29
令和 3 年度	12,767	▲ 15.8	4,469	▲ 0.8	2.86	37,894	▲16.2	19,064	▲ 6.3	19.2	1.99	1.52
令和 4 年度	12,687	▲ 0.6	4,397	▲ 1.6	2.89	37,393	▲1.3	19,343	1.5	19.2	1.93	1.71
令和 5 年度	10,458	▲ 17.6	4,408	0.3	2.37	30,628	▲18.1	19,666	1.7	19.2	1.56	1.69
5年 10月	818	▲ 21.6	375	0.0	2.18	2,668	▲18.7	1,704	4.7	23.5	1.57	1.68
11月	857	▲ 30.9	307	▲ 0.3	2.79	2,642	▲19.1	1,596	0.4	24.0	1.66	1.70
12月	825	▲ 16.0	295	8.9	2.80	2,443	▲ 23.8	1,504	1.7	24.9	1.62	1.76
6年 1月	834	▲ 11.5	405	9.8	2.06	2,410	▲ 22.5	1,530	0.9	26.3	1.58	1.74
2月	790	▲ 12.2	379	▲ 5.5	2.08	2,392	▲ 13.9	1,581	▲ 2.8	27.3	1.51	1.70
3月	946	4.5	380	▲ 7.3	2.49	2,489	▲ 5.9	1,654	▲ 0.7	27.0	1.50	1.66
4月	868	5.6	480	15.7	1.81	2,520	▲ 0.6	1,710	▲ 1.4	28.1	1.47	1.58
5月	760	▲ 14.6	362	▲ 5.5	2.10	2,486	▲ 2.7	1,698	▲ 0.7	27.3	1.46	1.57
6月	908	▲ 5.2	319	▲ 14.2	2.85	2,472	▲ 4.7	1,615	▲ 3.7	25.9	1.53	1.61
7月	813	▲ 4.0	356	3.2	2.28	2,417	▲ 6.5	1,591	▲ 4.2	25.5	1.52	1.65
8月	851	▲ 2.9	309	▲ 19.5	2.75	2,517	▲ 4.6	1,555	▲ 6.2	25.8	1.62	1.70
9月	952	▲ 4.3	303	▲ 17.7	3.14	2,574	▲ 3.9	1,508	▲ 9.1	26.7	1.71	1.70
10月	858	4.9	363	▲ 3.2	2.36	2,625	▲ 1.6	1,559	▲ 8.5	26.0	1.68	1.73
令和6年4月～当月までの累計	6,010	▲ 3.2	2,492	▲ 5.7	2.41	17,611	▲ 3.5	11,236	▲ 4.8	26.5	1.57	

区分 / 年度・月	③ 就職				④ 雇用保険（基本手当）			
	e就職件数				受給資格決定		受給者実人員	
		うち雇用保険	前年同月比	就職率 e÷b	決定件数	前年同月比	実人員	前年同月比
単位	件	件	%	%	件	%	人	%
平成 30 年度	1,990	686	▲ 1.6	37.8	2,114	▲ 0.4	6,509	▲ 2.8
平成 31 年度	1,738	616	▲ 12.7	35.0	2,164	2.4	7,035	8.1
令和 2 年度	1,323	522	▲ 23.9	29.4	2,009	▲ 7.2	7,368	4.7
令和 3 年度	1,405	461	6.2	31.4	1,789	▲ 11.0	6,055	▲ 17.8
令和 4 年度	1,374	476	▲ 2.2	31.2	1,800	0.6	6,019	▲ 0.6
令和 5 年度	1,307	484	▲ 4.9	29.7	1,924	6.9	6,849	13.8
5年 10月	116	35	0.9	30.9	159	▲ 7.6	595	14.6
11月	118	39	▲ 10.6	38.4	141	15.6	574	16.0
12月	105	30	16.7	35.6	125	27.6	511	3.4
6年 1月	86	34	▲ 5.5	21.2	180	11.1	552	6.6
2月	108	35	▲ 5.3	28.5	126	▲ 16.0	551	1.8
3月	124	40	▲ 17.3	32.6	147	25.6	603	19.6
4月	117	52	15.8	24.4	269	3.5	602	21.4
5月	118	44	9.3	32.6	210	4.5	628	20.8
6月	90	25	▲ 26.2	28.2	108	▲ 30.3	659	17.5
7月	98	34	▲ 19.7	27.5	150	2.7	709	14.7
8月	91	37	▲ 18.0	29.4	123	▲ 9.6	663	2.6
9月	70	27	▲ 18.6	23.1	133	▲ 10.1	641	3.1
10月	97	33	▲ 16.4	26.7	157	▲ 1.3	609	2.4
令和6年4月～当月までの累計	681	252	▲ 11.1	27.3	1,150	▲ 4.6	4,511	11.2

ハローワーク別有効求人倍率
（R6. 10月 常

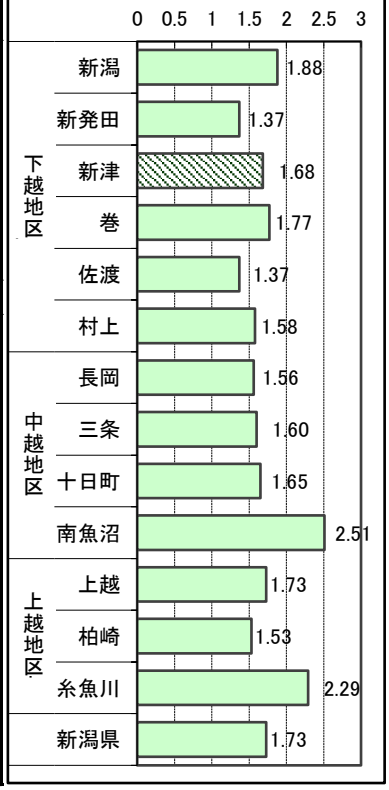

最近の雇用失業情勢（No. 3）

（高年齢者・パート）

ハローワーク新津

区分 / 年度・月	高年齢者の職業紹介状況（常用）										パートの職業紹介状況								
	新規求職			有効求職			就職				新規			有効			就職		
	求職者数	前年同月比	全数に占める割合	求職者数	前年同月比	全数に占める割合	就職件数	うち雇保	前年同月比	就職率	求人数	求職者数	求人倍率	求人数	求職者数	求人倍率	就職件数	うち雇保	前年同月比
単位	人	%	%	人	%	%	人	人	%	%	人	人	%	人	人	%	人	人	%
平成 31 年度	961	▲ 0.9	19.4	3,826	0.2	20.3	268	104	▲ 0.7	27.9	6,019	2,882	2.09	17,124	11,867	1.44	1,199	320	▲ 9.2
令和 2 年度	991	3.1	22.0	4,903	28.1	24.1	218	93	▲ 18.7	22.0	4,906	2,495	1.97	13,627	11,804	1.15	1,053	262	▲ 12.2
令和 3 年度	914	▲ 7.8	20.5	4,302	▲ 12.3	22.6	199	81	▲ 8.7	21.8	5,775	2,637	2.19	15,413	12,319	1.25	1,027	258	▲ 2.5
令和 4 年度	966	5.7	22.0	4,485	4.3	23.2	226	77	13.6	23.4	6,423	2,559	2.51	17,915	12,620	1.42	981	427	▲ 4.5
令和 5 年度	1,057	9.4	24.0	4,867	8.5	24.7	231	89	2.2	21.9	5,545	2,738	2.03	15,645	13,836	1.13	996	477	1.5
令和5年度 5年 4月	108	▲ 4.4	26.0	429	7.5	24.7	16	6	▲ 23.8	14.8	392	364	1.08	1,367	1,244	1.10	85	35	▲ 15.0
5月	92	21.1	24.0	428	10.9	25.0	20	6	42.9	21.7	464	256	1.81	1,302	1,256	1.04	87	40	▲ 6.5
6月	65	8.3	17.5	406	10.9	24.2	28	7	86.7	43.1	554	187	2.96	1,327	1,219	1.09	71	54	▲ 34.3
7月	74	1.4	21.4	390	12.4	23.5	20	7	▲ 4.8	27.0	422	180	2.34	1,334	1,130	1.18	78	48	▲ 1.3
8月	88	17.3	22.9	385	8.5	23.2	20	11	33.3	22.7	512	212	2.42	1,381	1,111	1.24	64	48	▲ 21.0
9月	82	▲ 6.8	22.3	393	8.0	23.7	15	11	0.0	18.3	536	206	2.60	1,462	1,122	1.30	91	31	19.7
上半期計	509	4.9	22.5	2,431	9.7	24.1	119	48	17.8	23.4	2,880	1,405	2.05	8,173	7,082	1.15	476	256	▲ 11.4
10月	83	▲ 1.2	22.1	400	4.4	23.5	17	4	6.3	20.5	448	247	1.81	1,387	1,163	1.19	89	36	17.1
11月	84	44.8	27.4	383	5.2	24.0	23	9	▲ 4.2	27.4	517	220	2.35	1,354	1,163	1.16	90	41	11.1
12月	67	▲ 2.9	22.7	374	7.2	24.9	18	7	▲ 18.2	26.9	464	166	2.80	1,270	1,117	1.14	81	30	32.8
6年 1月	116	39.8	28.6	402	11.7	26.3	22	8	83.3	19.0	357	230	1.55	1,185	1,064	1.11	60	38	5.3
2月	103	15.7	27.2	431	6.9	27.3	15	7	▲ 21.1	14.6	446	247	1.81	1,150	1,113	1.03	96	36	45.5
3月	95	▲ 3.1	25.0	446	9.0	27.0	17	6	▲ 46.9	17.9	433	223	1.94	1,126	1,134	0.99	104	40	1.0
下半期計	548	13.9	25.6	2,436	7.4	25.5	112	41	▲ 10.4	20.4	2,665	1,333	2.00	7,472	6,754	1.11	520	221	17.1
令和6年度 6年 4月	130	20.4	27.1	481	12.1	28.1	20	11	25.0	15.4	278	346	0.80	1,026	124	8.27	82	52	▲ 3.5
5月	87	▲ 5.4	24.0	463	8.2	27.3	20	10	0.0	23.0	447	266	1.68	1,051	1,272	0.83	92	47	5.7
6月	65	0.0	20.4	419	3.2	25.9	17	8	▲ 39.3	26.2	358	198	1.81	1,008	1,237	0.81	103	26	45.1
7月	86	16.2	24.2	406	4.1	25.5	17	4	▲ 15.0	19.8	323	211	1.53	970	1,155	0.84	87	35	11.5
8月	67	▲ 23.9	21.7	401	4.2	25.8	14	4	▲ 30.0	20.9	355	182	1.95	929	1,117	0.83	66	38	3.1
9月	72	▲ 12.2	23.8	402	2.3	26.7	13	5	▲ 13.3	18.1	370	200	1.85	937	1,123	0.83	66	27	▲ 27.5
上半期計	507	▲ 0.4	23.8	2,572	5.8	26.6	101	42	▲ 15.1	19.9	2,131	1,403	1.52	5,921	6,028	0.98	496	225	4.2
10月	89	7.2	24.5	406	1.5	26.0	23	7	35.3	25.8	338	219	1.54	973	1,141	0.85	86	33	▲ 3.4
11月																			
12月																			
7年 1月																			
2月																			
3月																			
下半期計																			
本年累計	596		23.9	2,978		26.5	124	49		20.8	2,469	1,622	1.52	6,894	7,169	0.96	582	258	
前年同期	592		22.4	2,831		24.0	136	52		23.0	3,328	1,652	2.01	9,560	8,245	1.16	565	292	
増減数	4		1.5	147		2.5	▲ 12	▲ 3		▲ 2.2	▲ 859	▲ 30		▲ 2,666	▲ 1,076		17	▲ 34	
増減率	0.7			5.2			▲ 8.8	▲ 5.8			▲ 25.8	▲ 1.8		▲ 27.9	▲ 13.1		3.0	▲ 11.6	

注）　高年齢者（55才以上）の職業紹介状況は、臨時・季節及びパートを除く。

新規求人・新規求職の動向

ハローワーク新津

1　新規求人の動向

①新規求人の産業別状況

産業分類	令和5年度	令和6年度			
	4月～累計	10月	前年同月比	4月～累計	前年累計比
建設業	729	86	7.5	690	▲ 5.3
製造業	1,082	98	▲ 49.0	857	▲ 20.8
食料品製造業	280	19	▲ 76.5	245	▲ 12.5
繊維工業	287	39	▲ 7.1	266	▲ 7.3
非鉄金属製造業	2	1	－	1	▲ 50.0
金属製品製造業	129	13	▲ 40.9	87	▲ 32.6
はん用機械器具製造業	24	0	－	19	▲ 20.8
生産用機械器具製造業	5	0	▲ 100.0	13	160.0
業務用機械器具製造業	8	0	▲ 100.0	3	▲ 62.5
電子部品・デバイス製造業	36	0	▲ 100.0	4	▲ 88.9
電気機械器具製造業	38	1	▲ 66.7	26	▲ 31.6
運輸業	802	92	4.5	879	9.6
卸売・小売業	4,697	522	▲ 11.1	4,089	▲ 12.9
飲食店,宿泊業	153	38	11.8	181	18.3
医療・福祉	1,210	209	40.3	1,207	▲ 0.2
サービス業	370	84	47.4	331	▲ 10.5
合　計	9,677	1,214	▲ 7.3	8,723	▲ 9.9
常　用	6,206	858	4.9	6,010	▲ 3.2
臨時・季節	143	18		244	
パートタイム	3,328	338	▲ 24.6	2,469	▲ 25.8

2　新規求職の動向

①新規求職者の常用・臨時季節・パート別状況

項目	令和5年度	令和6年度			
	4月～累計	10月	前年同月比	4月～累計	前年累計比
合　計	4,307	583	▲ 6.6	4,126	▲ 4.2
常　用	2,642	363	▲ 3.2	2,492	▲ 5.7
臨時・季節	13	1		12	
パートタイム	1,652	219	▲ 11.3	1,622	▲ 1.8

②新規常用求職者の態様別状況

項目	令和5年度	令和6年度			
	4月～累計	10月	前年同月比	4月～累計	前年累計比
合　計	2,642	363	▲ 3.2	2,492	▲ 5.7
在職求職者	1,052	139	▲ 0.7	939	▲ 10.7
離職者	1,447	205	▲ 4.7	1,388	▲ 4.1
定年到達者	58	6	▲ 14.3	57	▲ 1.7
事業主都合	308	45	21.6	290	▲ 5.8
うち企業整備	38	1	▲ 94.7	17	▲ 55.3
自己都合	1,053	152	▲ 9.0	1,022	▲ 2.9
無業者	143	19	▲ 5.0	165	15.4

③新規常用求職者の年齢別状況

項目	令和5年度	令和6年度			
	4月～累計	10月	前年同月比	4月～累計	前年累計比
合　計	2,655	364	▲ 3.4	2,504	▲ 5.7
～24歳	306	39	▲ 2.5	276	▲ 9.8
25～34歳	627	68	▲ 23.6	540	▲ 13.9
35～44歳	548	85	0.0	539	▲ 1.6
45～54歳	576	83	3.8	546	▲ 5.2
55～64歳	433	66	▲ 4.3	453	4.6
65歳～	165	23	64.3	150	▲ 9.1

産 業 別 新 規 求 人 数 (全 数)

令和 6 年度 10月　　ハローワーク新津

産業分類	当月新規求人		令和6年度												本年度累計	
	求人数	前年同月比	4月	5月	6月	7月	8月	9月	10月	11月	12月	1月	2月	3月	求人数	前年同期比
農、林、漁 業	11	▲ 31.3	5	12	5	7	8	5	11						53	▲ 17.2
鉱業，採石業，砂利採取業	0	−	0	0	2	0	1	1	0						4	33.3
建 設 業	86	7.5	128	93	83	88	108	104	86						690	▲ 5.3
製 造 業	98	▲ 49.0	132	105	134	116	151	121	98						857	▲ 20.8
食料品製造業	19	▲ 76.5	16	28	35	29	85	33	19						245	▲ 12.5
飲料・たばこ・飼料製造業	3	▲ 25.0	0	0	0	2	0	0	3						5	▲ 70.6
繊維工業	39	▲ 7.1	60	22	49	27	18	51	39						266	▲ 7.3
木材・木製品製造業（家具を除く）	0	−	0	0	0	0	0	0	0						0	−
家具・装備品製造業	1	▲ 66.7	4	1	4	0	1	3	1						14	▲ 6.7
パルプ・紙・紙加工品製造業	0	▲ 100.0	2	3	0	2	2	0	0						9	50.0
印刷・同関連業	6	▲ 33.3	7	1	3	9	1	7	6						34	▲ 8.1
化学工業	6	−	1	0	1	9	7	0	6						24	−
石油製品・石炭製品製造業	0	−	0	0	0	0	0	0	0						0	−
プラスチック製品製造業（別掲を除く）	1	−	1	3	5	2	1	3	1						16	100.0
ゴム製品製造業	0	−	0	0	0	0	0	0	0						0	−
窯業・土石製品製造業	2	100.0	3	2	5	5	1	3	2						21	▲ 8.7
鉄鋼業	4	0.0	11	6	3	4	2	4	4						34	▲ 32.0
非鉄金属製造業	1	−	0	0	0	0	0	0	1						1	▲ 50.0
金属製品製造業	13	▲ 40.9	22	16	0	14	13	9	13						87	▲ 32.6
はん用機械器具生産業	0	−	0	1	12	6	0	0	0						19	▲ 20.8
生産用機械器具生産業	0	▲ 100.0	1	2	0	3	5	2	0						13	160.0
業務用機械器具生産業	0	▲ 100.0	2	0	0	0	1	0	0						3	▲ 62.5
電子部品・デバイス・回路製造業	0	▲ 100.0	1	1	2	0	0	0	0						4	▲ 88.9
電気機械器具製造業	1	▲ 66.7	0	4	13	4	0	4	1						26	▲ 31.6
情報通信機械器具製造業	0	−	0	0	0	0	1	0	0						1	−
輸送用機械器具製造業	1	▲ 50.0	1	15	2	0	13	0	1						32	▲ 70.1
その他の製造業	1	▲ 80.0	0	0	0	0	0	2	1						3	▲ 70.0
電気・ガス・熱供給・水道業	0	−	0	0	0	1	0	0	0						1	▲ 75.0
情報通信業	0	−	0	0	0	0	1	0	0						1	▲ 83.3
運輸業，郵便業	92	4.5	64	130	174	111	127	181	92						879	9.6
卸売業，小売業	522	▲ 11.1	556	592	644	565	587	623	522						4,089	▲ 12.9
卸売業	18	125.0	15	38	24	21	31	22	18						169	12.7
小売業	504	▲ 13.0	541	554	620	544	556	601	504						3,920	▲ 13.8
金融業，保険業	1	▲ 96.6	0	14	0	0	14	0	1						29	▲ 62.8
不動産業，物品賃貸業	0	−	1	0	2	2	1	3	0						9	▲ 50.0
学術研究，専門・技術サービス業	1	▲ 85.7	1	9	13	2	12	11	1						49	▲ 31.0
宿泊業，飲食サービス業	38	11.8	27	26	37	15	8	30	38						181	18.3
生活関連サービス業，娯楽業	57	▲ 9.5	55	16	11	62	3	22	57						226	▲ 22.1
教育,学習支援業	4	300.0	4	2	6	3	3	4	4						26	36.8
医療・福祉	209	40.3	106	193	180	144	180	195	209						1,207	▲ 0.2
複合サービス事業	5	400.0	4	15	3	4	1	0	5						32	▲ 13.5
サービス業	84	47.4	69	40	29	60	24	25	84						331	▲ 10.5
公務・その他	6	0.0	8	15	2	6	10	12	6						59	34.1
合 計	1,214	▲ 7.3	1,160	1,262	1,325	1,186	1,239	1,337	1,214						8,723	▲ 9.9

注)「求人数」にはパートを含む

（＃1）

求人・求職バランスシート

6 年 10月　　ハローワーク新津

職業別 ＼ 雇用形態・年齢		常用 合計	常用 24歳以下	常用 25～34歳	常用 35～44歳	常用 45～54歳	常用 55歳以上	常用的パート 合計	常用的パート 24歳以下	常用的パート 25～34歳	常用的パート 35～44歳	常用的パート 45～54歳	常用的パート 55歳以上
合　計	有効求人	2,625	702	702	480	405	336	686	126	127	127	127	179
	有効求職	1,559	158	346	343	306	406	1,138	37	129	175	205	592
	求人倍率	*1.68*	*4.44*	*2.03*	*1.40*	*1.32*	*0.83*	*0.60*	*3.41*	*0.98*	*0.73*	*0.62*	*0.30*
研究・技術	有効求人	65	16	15	13	10	11	0	0	0	0	0	0
	有効求職	63	4	22	19	7	11	11	0	0	5	1	5
	求人倍率	*1.03*	*4.00*	*0.68*	*0.68*	*1.43*	*1.00*	*0.00*	*－*	*－*	*0.00*	*0.00*	*0.00*
法務 経営 文化芸術	有効求人	2	1	1	0	0	0	1	1	0	0	0	0
	有効求職	40	9	11	10	3	7	7	0	3	2	0	2
	求人倍率	*0.05*	*0.11*	*0.09*	*0.00*	*0.00*	*0.00*	*0.14*	*－*	*0.00*	*0.00*	*－*	*0.00*
医療 看護 保険	有効求人	157	37	37	33	29	21	69	12	12	12	12	21
	有効求職	57	5	19	10	13	10	40	1	6	6	8	19
	求人倍率	*2.75*	*7.40*	*1.95*	*3.30*	*2.23*	*2.10*	*1.73*	*12.00*	*2.00*	*2.00*	*1.50*	*1.11*
保育・教育	有効求人	13	4	3	2	2	2	19	4	3	3	3	6
	有効求職	29	5	7	8	7	2	16	2	4	2	1	7
	求人倍率	*0.45*	*0.80*	*0.43*	*0.25*	*0.29*	*1.00*	*1.19*	*2.00*	*0.75*	*1.50*	*3.00*	*0.86*
事務職	有効求人	157	38	38	34	27	20	75	14	14	14	14	19
	有効求職	323	37	86	81	67	52	162	1	21	31	44	65
	求人倍率	*0.49*	*1.03*	*0.44*	*0.42*	*0.40*	*0.38*	*0.46*	*14.00*	*0.67*	*0.45*	*0.32*	*0.29*
販売・営業	有効求人	1,237	383	382	195	167	110	98	18	19	19	19	23
	有効求職	82	14	18	12	21	17	49	1	4	4	15	25
	求人倍率	*15.09*	*27.36*	*21.22*	*16.25*	*7.95*	*6.47*	*2.00*	*18.00*	*4.75*	*4.75*	*1.27*	*0.92*
福祉・介護	有効求人	156	34	33	31	31	27	87	16	16	16	16	23
	有効求職	66	2	16	16	13	19	59	0	4	16	10	29
	求人倍率	*2.36*	*17.00*	*2.06*	*1.94*	*2.38*	*1.42*	*1.47*	*－*	*4.00*	*1.00*	*1.60*	*0.79*
サービス	有効求人	96	18	19	18	17	24	85	16	16	16	16	21
	有効求職	54	7	17	10	9	11	58	3	6	9	8	32
	求人倍率	*1.78*	*2.57*	*1.12*	*1.80*	*1.89*	*2.18*	*1.47*	*5.33*	*2.67*	*1.78*	*2.00*	*0.66*

（注）「職業」の合計欄には、「管理職」「農林漁業職」「職業分類不能」を含む。

（注）新規学卒及びパートタイムを除いた常用及び常用的パートについて計上してある。

「－」は「表示できない」を表している。

（注）新職業分類（令和4年改訂）「厚生労働省編職業分類」）に基づく区分による。

（＃1-2）

求人・求職バランスシート

6 年 10月　　ハローワーク新津

職業別 ＼ 雇用形態・年齢		常用 合計	常用 24歳以下	常用 25～34歳	常用 35～44歳	常用 45～54歳	常用 55歳以上	常用的パート 合計	常用的パート 24歳以下	常用的パート 25～34歳	常用的パート 35～44歳	常用的パート 45～54歳	常用的パート 55歳以上
警備・保安	有効求人	8	1	2	2	2	1	6	1	1	1	1	2
	有効求職	14	0	1	3	3	7	5	0	1	0	0	4
	求人倍率	*0.57*	－	*2.00*	*0.67*	*0.67*	*0.14*	*1.20*	－	*1.00*	－	－	*0.50*
製造・修理・塗装等	有効求人	240	60	60	51	38	31	64	12	12	12	12	16
	有効求職	182	19	36	31	32	64	88	2	5	20	11	50
	求人倍率	*1.32*	*3.16*	*1.67*	*1.65*	*1.19*	*0.48*	*0.73*	*6.00*	*2.40*	*0.60*	*1.09*	*0.32*
配送・輸送・機械運転等	有効求人	150	32	33	32	27	26	30	5	6	6	6	7
	有効求職	96	2	11	20	26	37	27	0	0	1	5	21
	求人倍率	*1.56*	*16.00*	*3.00*	*1.60*	*1.04*	*0.70*	*1.11*	－	－	*6.00*	*1.20*	*0.33*
建設・土木・電気工事等	有効求人	183	44	45	39	28	27	3	0	0	0	0	3
	有効求職	34	4	5	5	8	12	4	0	0	0	1	3
	求人倍率	*5.38*	*11.00*	*9.00*	*7.80*	*3.50*	*2.25*	*0.75*	－	－	－	*0.00*	*1.00*
運搬・清掃・包装等	有効求人	139	28	28	26	24	33	135	25	25	25	25	35
	有効求職	124	9	21	23	23	48	242	11	26	32	37	136
	求人倍率	*1.12*	*3.11*	*1.33*	*1.13*	*1.04*	*0.69*	*0.56*	*2.27*	*0.96*	*0.78*	*0.68*	*0.26*

（注）「職業」の合計欄には、「管理職」「農林漁業職」「職業分類不能」を含む。

（注）新規学卒及びパートタイムを除いた常用及び常用的パートについて計上してある。

「－」は「表示できない」を表している。

（注）新職業分類（令和4年改訂）「厚生労働省編職業分類」）に基づく区分による。

（＃2）

求人・求職バランスシート（常用）

6 年　10月　　ハローワーク新津

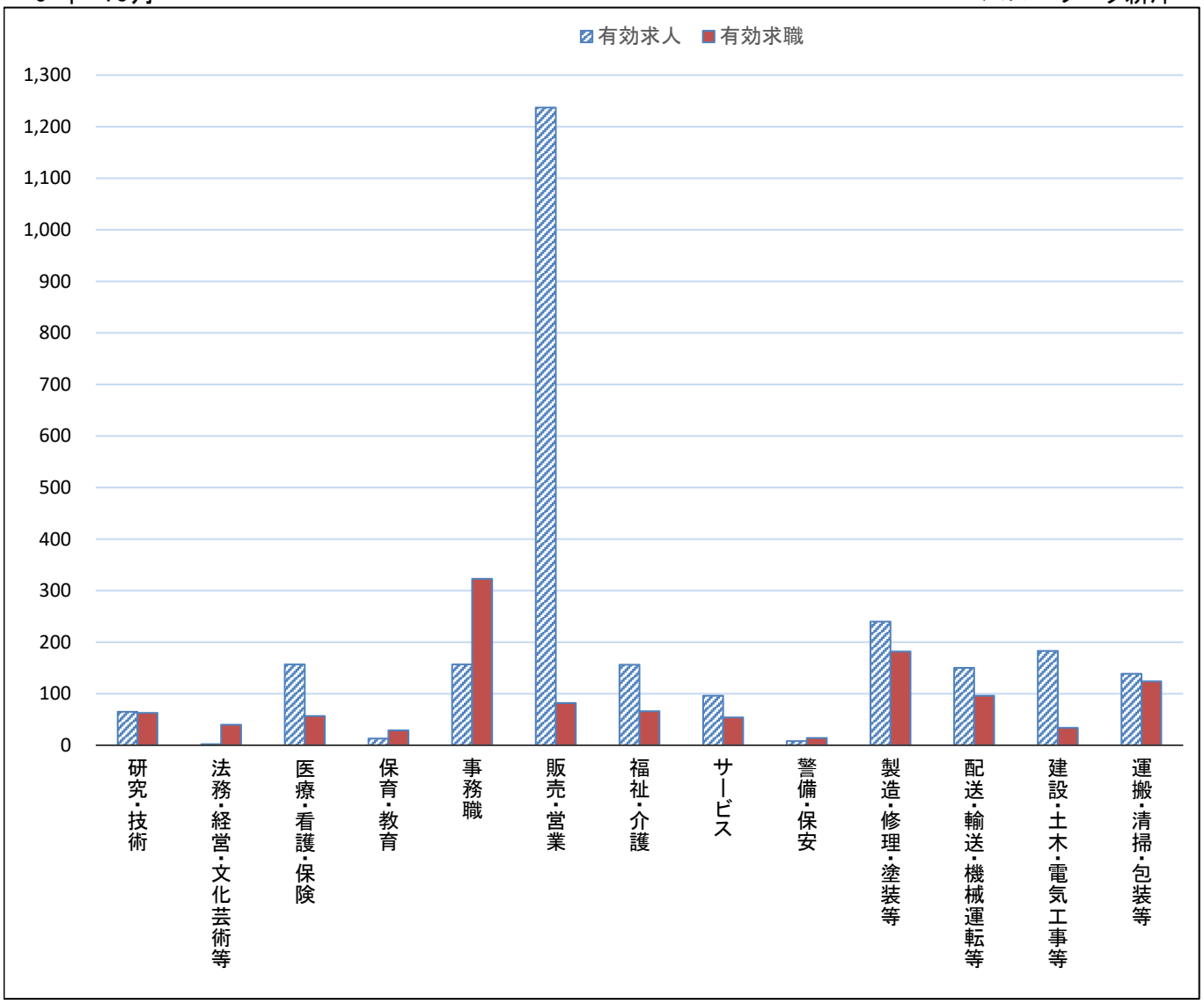

	研究・技術職	法務・経営・文化芸術等	医療・看護・保険等	保育・教育	事務職	販売・営業	福祉・介護	サービス	警備・保安	製造・修理・塗装	配送・輸送・機械運転
有効求人	65	2	157	13	157	1,237	156	96	8	240	150
有効求職	63	40	57	29	323	82	66	54	14	182	96
求人倍率	1.03	0.05	2.75	0.45	0.49	15.09	2.36	1.78	0.57	1.32	1.56

	建設・土木・電気工事	運搬・清掃・包装
有効求人	183	139
有効求職	34	124
求人倍率	5.38	1.12

（注）「職業」の合計欄には、「管理職」「農林漁業職」「職業分類不能」を含む。
（注）新規学卒及びパートタイムを除いた常用及び常用的パートについて計上してある。
（注）新職業分類（令和4年改訂）「厚生労働省編職業分類」）に基づく区分による。

（＃3）

求人・求職バランスシート（パート）

6 年　10月　　ハローワーク新津

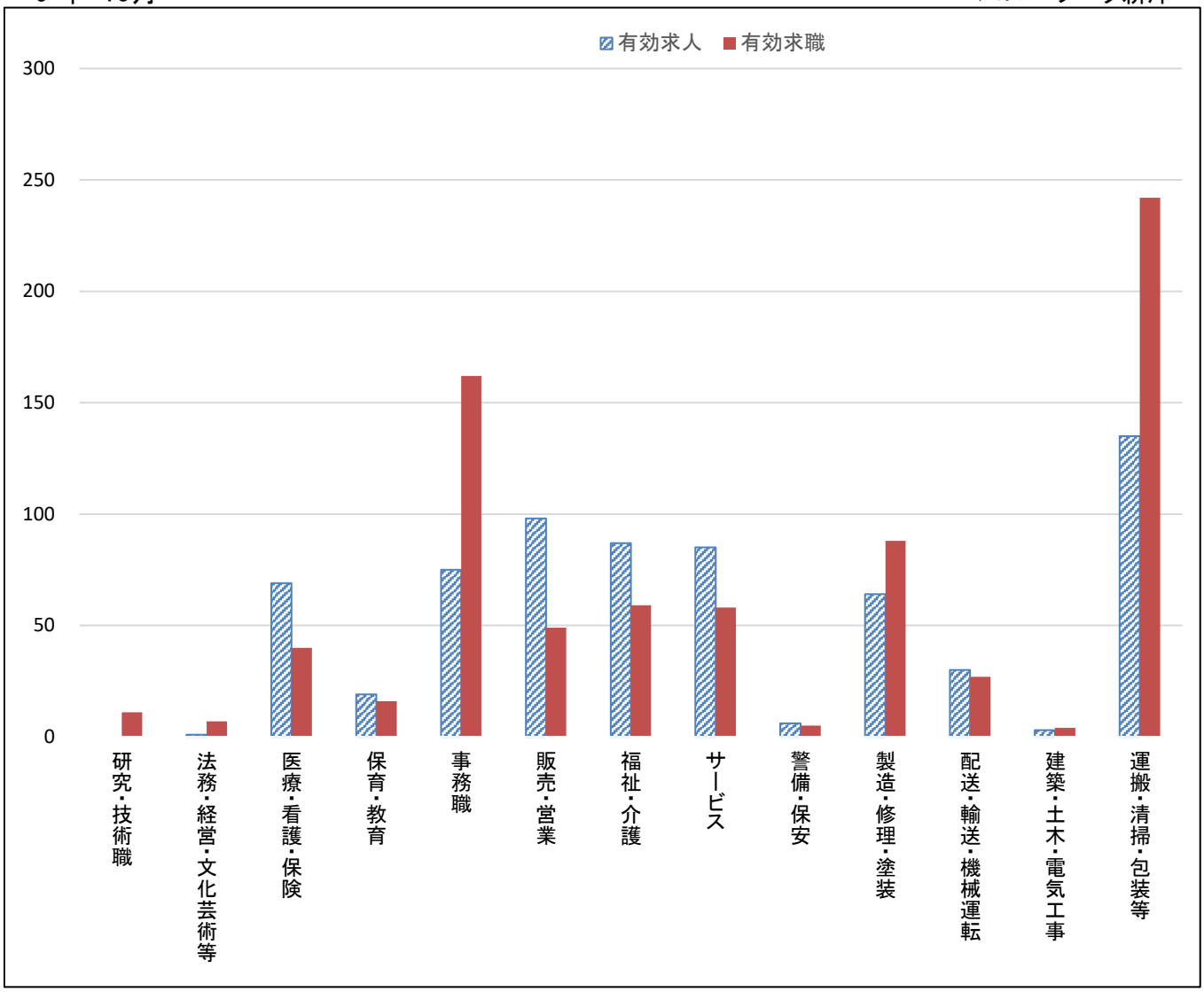

	研究・技術職	法務・経営・文化芸術等	医療・看護・保険等	保育・教育	事務職	販売・営業	福祉・介護	サービス	警備・保安	製造・修理・塗装	配送・輸送・機械運転
有効求人	0	1	69	19	75	98	87	85	6	64	30
有効求職	11	7	40	16	162	49	59	58	5	88	27
求人倍率	0.00	0.14	1.73	1.19	0.46	2.00	1.47	1.47	1.20	0.73	1.11

	建築・土木・電気工事	運搬・清掃・包装
有効求人	3	135
有効求職	4	242
求人倍率	0.75	0.56

（注）「職業」の合計欄には、「管理職」「農林漁業職」「職業分類不能」を含む。
（注）新規学卒及びパートタイムを除いた常用及び常用的パートについて計上してある。
（注）新職業分類（令和4年改訂）「厚生労働省編職業分類」）に基づく区分による。

求人募集賃金・求職者希望賃金情報

（単位：円）

職業・年齢別 ＼ 雇用形態・求人求職別		常用			常用的パート		
		求人募集賃金		求職者希望賃金	求人募集賃金		求職者希望賃金
		上限平均	下限平均		上限平均	下限平均	
計		252,566	205,909	199,635	1,204	1,088	991
職業別	研究・技術	377,543	225,450	244,167	0	0	993
	法務・経営・文化芸術等	210,000	150,000	200,000	0	0	0
	医療・看護・保険	288,292	220,468	197,500	1,688	1,382	1,250
	保育・教育	252,802	206,742	154,000	1,317	1,133	957
	事務職	244,379	186,081	185,862	1,123	1,061	971
	販売・営業	231,332	207,816	191,875	1,207	1,034	976
	福祉・介護	247,441	190,465	186,000	1,169	1,068	978
	サービス	341,445	223,820	204,286	1,130	1,043	974
	警備・保安	194,400	183,600	210,000	0	0	0
	製造・修理・塗装	255,176	192,209	184,808	1,199	1,085	971
	配送・輸送・機械運転	281,009	218,632	197,647	1,211	1,158	890
	建築・土木・電気工事	334,361	213,096	337,500	0	0	0
	運搬・清掃・包装	210,074	186,572	173,571	1,040	1,007	983

（注）「求人募集賃金」は、1カ月間に受理した求人賃金（基本給＋定期的に支払われる手当
時間外手当含まず）の平均値である。

（注）「求職者希望賃金」は、1カ月間に新たに求職申込をした者の希望賃金の平均値である

（注）新職業分類（令和4年改訂「厚生労働省編職業分類」）に基づく区分による。

求人募集賃金・求職者希望賃金情報

（単位：円）

雇用形態・求人求職別 / 職業・年齢別		常用			常用的パート		
		求人募集賃金		求職者希望賃金	求人募集賃金		求職者希望賃金
		上限平均	下限平均		上限平均	下限平均	
計		252,566	205,909	199,635	1,203	1,088	991
年齢別	24歳以下	251,614	204,679	189,667	1,205	1,090	989
	25～34歳	251,345	204,971	198,889	1,206	1,091	1,073
	35～44歳	252,614	206,133	202,687	1,206	1,091	970
	45～54歳	251,899	207,854	215,072	1,206	1,091	983
	55歳以上	257,507	206,910	186,806	1,193	1,077	994

（注）「求人募集賃金」は、1カ月間に受理した求人賃金（基本給＋定期的に支払われる手当
時間外手当含まず）の平均値である。

（注）「求職者希望賃金」は、1カ月間に新たに求職申込をした者の希望賃金の平均値である

（注）新職業分類（令和4年改訂「厚生労働省編職業分類」）に基づく区分による。

中途採用者採用時賃金情報

令和6年7月～9月　　（月額、単位：千円）

職業・事業所規模別 ＼ 年齢別		合計	19歳以下	20歳～24歳	25歳～29歳	30歳～34歳	35歳～39歳	40歳～44歳	45歳～49歳	50歳～54歳	55歳～59歳	60歳～64歳
	計	*231*	*190*	*214*	*218*	*242*	*247*	*238*	*228*	*236*	*246*	*243*
職業別	専門・技術職	264	0	225	246	282	323	272	239	284	253	336
	事務職	217	0	206	223	236	194	240	167	216	229	0
	販売職	208	190	207	221	180	300	216	198	172	232	183
	サービス職	206	191	213	168	213	200	221	209	215	200	208
	保安職	180	0	0	0	0	0	0	0	0	0	180
	運輸・通信職	235	0	185	234	244	267	264	230	255	206	250
	生産工程・労務職	228	190	221	209	241	236	208	235	217	285	215
事業所規模別	２９人以下	222	193	209	205	259	217	225	221	225	240	230
	３０～２９９人	234	176	211	220	216	253	247	228	250	252	267
	３００人以上	261	200	224	254	305	324	267	258	0	248	0

（注）常用労働者として中途採用された者（新規学卒者含まず）の採用時の賃金の平均値です（基本給・定期的に支払われる手当を含み、賞与・時間外手当等を含みません）。