

雇用統計情報

令和3年12月号

令和3年11月内容分)

11月の求人倍率（パートを含む全数）

新規求人倍率 1.92 倍
(対前年同月比 0.29ポイント上昇)

有効求人倍率 1.23 倍
(対前年同月比 0.21ポイント上昇)

新潟県全体の有効求人倍率 1.44倍
(季節調整値)

村上公共職業安定所
(ハローワーク村上)

TEL 0254(53)4141 FAX 0254(53)5229
ホームページ <https://jsite.mhlw.go.jp/niigata-hellowork/list/murakami.html>

ハローワーク村上 新潟ワークナビ

検索

< 目 次 >

| | | |
|---|--------------------------|------|
| 1 | 最近の雇用失業情勢 | 1～2 |
| 2 | 産業別・規模別新規求人状況（一般） | 3 |
| 3 | 産業別・規模別求人充足状況（一般） | 4 |
| 4 | 中高年齢者の職業紹介状況 | 5 |
| 5 | 雇用保険主要指数（給付関係） | 6 |
| 6 | 求人・求職バランスシート | 7～8 |
| 7 | 中途採用時賃金情報（令和3年7月～令和3年9月） | 9～10 |
| 8 | 求人募集賃金・求職者希望賃金情報 | 11 |
| 9 | 令和3年11月の雇用指数 | 12 |

< 用語の説明 >

1 一般

常用及び臨時・季節を合わせたものをいいます。

2 常用

雇用契約において雇用期間の定めがないか又は4か月以上の雇用期間が定められているもの（季節労働を除く。）をいいます。

3 臨時・季節

臨時とは、雇用契約において1か月以上4か月未満の雇用契約期間が定められているものをいい、季節とは、季節的な労働需要に対し、又は季節的な余暇を利用して一定の期間（4か月未満、4か月以上の別を問わない。）を定めて就労するものをいいます。

4 パートタイム

1週間の所定労働時間が同一の事業所に雇用されている通常の労働者の1週間の所定労働時間と比して短いものをいい、このうち雇用期間の定めがないか、又は4か月以上の雇用期間によって就労するものを「常用的パートタイム」、1か月以上4か月未満の雇用期間が定められているか、又は季節的に一定の期間を定めて就労するものを「臨時的パートタイム」といいます。

5 新規求職申込件数

期間中に新たに受理した求職申込み件数をいいます。求職の有効期間は翌々月の末までです。

6 月間有効求職者数

新規就職申込件数と前月から繰り越された就職未決定の求職者数の合計をいいます。

7 就職件数

求職者が安定所の紹介により就職した件数をいいます。

8 新規求人数

期間中に新たに受理した求人数をいいます。求人の有効期間は翌々月の末までです。

9 月間有効求人数

新規求人数と前月から繰り越された未充足の求人数の合計をいいます。

10 充足数

求人が安定所の紹介により求職者と結びついた件数をいいます。

最近の雇用失業情勢
(パートを含む全数)

ハローワーク村上

| 項目 年度・月 | 1 新規 | | | | | | 2 有効 | | | | | | 3 紹介 | | | 4 就職 | | | | 5 企業整備状況 | |
|------------|-------|-----------|--------|-----------|-------------------|--------|-----------|--------|-----------|-------------------|-------------------|---------------|-----------|------------|----------------|------------|-----------|------------|-----------|-----------|-----|
| | a 求人 | | b 求職 | | 新規求 人倍率 a÷b | c 求人 | | d 求職 | | 有効求 人倍率 c÷d | 新潟県 有効求 人倍率 | e 紹介 件数 | 前年同 月比 | 紹介率 e÷b | f 就職件数 | | 前年同 月比 | 就職率 f÷b | 事業所 件数 | 解雇 人員数 | |
| | 求人数 | 前年同 月比 | 求職者数 | 前年同 月比 | | 求人数 | 前年同 月比 | 求職者数 | 前年同 月比 | | | | | | うち 雇用保 険 | 就職率 f÷b | | | | | |
| 単位 | 人 | % | 人 | % | 倍 | 人 | % | 人 | % | 倍 | 倍 | 件 | % | % | 件 | 件 | % | % | 件 | 人 | |
| 28年度 | 4,977 | ▲ 5.1 | 3,416 | ▲ 4.6 | 1.46 | 13,071 | ▲ 5.2 | 11,191 | ▲ 4.2 | 1.17 | 1.35 | 4,657 | ▲ 4.0 | 136.3 | 1,826 | 516 | 0.6 | 53.5 | 6 | 52 | |
| 29年度 | 5,137 | 3.2 | 3,351 | ▲ 1.9 | 1.53 | 13,760 | 5.3 | 10,812 | ▲ 3.4 | 1.27 | 1.56 | 4,039 | ▲ 13.3 | 120.5 | 1,655 | 450 | ▲ 9.4 | 49.4 | 4 | 74 | |
| 30年度 | 5,152 | 0.3 | 3,262 | ▲ 2.7 | 1.58 | 14,196 | 3.2 | 10,946 | 1.2 | 1.30 | 1.70 | 3,919 | ▲ 3.0 | 120.1 | 1,673 | 496 | 1.1 | 51.3 | 5 | 33 | |
| 元年度 | 5,157 | 0.1 | 3,167 | ▲ 2.9 | 1.63 | 14,068 | ▲ 0.9 | 10,784 | ▲ 1.5 | 1.30 | 1.59 | 3,503 | ▲ 10.6 | 110.6 | 1,547 | 438 | ▲ 7.5 | 48.8 | 9 | 172 | |
| 2年度 | 4,264 | ▲ 17.3 | 3,128 | ▲ 1.2 | 1.36 | 11,719 | ▲ 16.7 | 12,024 | 11.5 | 0.97 | 1.22 | 3,339 | ▲ 4.7 | 106.7 | 1,314 | 378 | ▲ 15.1 | 42.0 | 8 | 75 | |
| 令和2年度 | 年 月 | | | | | | | | | | | | | | | | | | | | |
| | 4 | 333 | ▲ 10.7 | 346 | ▲ 3.6 | 0.96 | 1,098 | ▲ 3.7 | 981 | ▲ 5.0 | 1.12 | 1.35 | 301 | ▲ 12.5 | 87.0 | 121 | 28 | ▲ 32.8 | 35.0 | 0 | 0 |
| | 5 | 437 | 0.7 | 221 | ▲ 13.3 | 1.98 | 1,069 | ▲ 8.4 | 938 | ▲ 1.8 | 1.14 | 1.21 | 206 | ▲ 35.6 | 93.2 | 83 | 23 | ▲ 45.4 | 37.6 | 2 | 16 |
| | 6 | 317 | ▲ 24.2 | 245 | 8.4 | 1.29 | 954 | ▲ 15.2 | 957 | 10.8 | 1.00 | 1.20 | 249 | ▲ 2.0 | 101.6 | 102 | 32 | ▲ 11.3 | 41.6 | 1 | 6 |
| | 7 | 375 | ▲ 3.8 | 246 | ▲ 0.4 | 1.52 | 1,012 | ▲ 9.9 | 960 | 10.5 | 1.05 | 1.21 | 273 | ▲ 15.0 | 111.0 | 105 | 33 | ▲ 18.0 | 42.7 | 1 | 6 |
| | 8 | 331 | ▲ 30.0 | 214 | ▲ 11.2 | 1.55 | 941 | ▲ 20.9 | 994 | 17.6 | 0.95 | 1.19 | 254 | 1.2 | 118.7 | 84 | 22 | ▲ 32.8 | 39.3 | 0 | 0 |
| | 9 | 334 | ▲ 31.6 | 211 | ▲ 20.4 | 1.58 | 951 | ▲ 24.9 | 1,009 | 14.5 | 0.94 | 1.19 | 274 | ▲ 11.6 | 129.9 | 122 | 35 | 1.7 | 57.8 | 0 | 0 |
| | 上半期計 | 2,127 | ▲ 17.4 | 1,483 | ▲ 6.9 | 1.43 | 6,025 | ▲ 14.1 | 5,839 | 7.2 | 1.03 | * | 1,557 | ▲ 13.5 | 105.0 | 617 | 173 | ▲ 24.8 | 41.6 | 4 | 28 |
| | 年 月 | | | | | | | | | | | | | | | | | | | | |
| | 10 | 422 | ▲ 13.7 | 263 | 9.6 | 1.60 | 999 | ▲ 25.2 | 1,024 | 16.6 | 0.98 | 1.18 | 307 | 13.7 | 116.7 | 126 | 33 | ▲ 8.0 | 47.9 | 1 | 8 |
| 11 | 361 | ▲ 6.2 | 222 | 1.4 | 1.63 | 1,012 | ▲ 15.7 | 989 | 19.0 | 1.02 | 1.19 | 251 | 5.0 | 113.1 | 114 | 38 | ▲ 10.9 | 51.4 | 1 | 7 | |
| 12 | 252 | ▲ 33.3 | 258 | 3.2 | 0.98 | 918 | ▲ 18.0 | 1,000 | 21.1 | 0.92 | 1.20 | 231 | 2.2 | 89.5 | 109 | 38 | 14.7 | 42.2 | 0 | 0 | |
| 3 1 | 352 | ▲ 2.8 | 275 | ▲ 23.2 | 1.28 | 866 | ▲ 16.7 | 991 | 2.5 | 0.87 | 1.28 | 250 | ▲ 12.6 | 90.9 | 82 | 22 | ▲ 12.8 | 29.8 | 1 | 26 | |
| 2 | 331 | ▲ 35.7 | 290 | 36.2 | 1.14 | 865 | ▲ 25.8 | 1,033 | 12.4 | 0.84 | 1.21 | 299 | ▲ 4.2 | 103.1 | 96 | 26 | ▲ 28.9 | 33.1 | 0 | 0 | |
| 3 | 419 | ▲ 7.3 | 337 | 14.6 | 1.24 | 1,034 | ▲ 13.7 | 1,148 | 25.3 | 0.90 | 1.23 | 444 | 20.0 | 131.8 | 170 | 48 | 23.2 | 50.4 | 1 | 6 | |
| 下半期計 | 2,137 | ▲ 17.2 | 1,645 | 4.5 | 1.30 | 5,694 | ▲ 19.3 | 6,185 | 15.9 | 0.92 | * | 1,782 | 4.6 | 108.3 | 697 | 205 | ▲ 4.1 | 42.4 | 4 | 47 | |
| 令和3年度 | 年 月 | | | | | | | | | | | | | | | | | | | | |
| | 3 4 | 458 | 37.5 | 378 | 9.2 | 1.21 | 1,051 | ▲ 4.3 | 1,180 | 20.3 | 0.89 | 1.26 | 346 | 15.0 | 91.5 | 152 | 41 | 25.6 | 40.2 | 2 | 20 |
| | 5 | 324 | ▲ 25.9 | 198 | ▲ 10.4 | 1.64 | 1,014 | ▲ 5.1 | 1,047 | 11.6 | 0.97 | 1.30 | 238 | 15.5 | 120.2 | 94 | 34 | 13.3 | 47.5 | 2 | 14 |
| | 6 | 378 | 19.2 | 246 | 0.4 | 1.54 | 1,050 | 10.1 | 1,024 | 7.0 | 1.03 | 1.35 | 272 | 9.2 | 110.6 | 107 | 37 | 4.9 | 43.5 | 1 | 10 |
| | 7 | 381 | 1.6 | 207 | ▲ 15.9 | 1.84 | 955 | ▲ 5.6 | 965 | 0.5 | 0.99 | 1.37 | 274 | 0.4 | 132.4 | 104 | 37 | ▲ 1.0 | 50.2 | 0 | 0 |
| | 8 | 311 | ▲ 6.0 | 229 | 7.0 | 1.36 | 958 | 1.8 | 983 | ▲ 1.1 | 0.97 | 1.40 | 235 | ▲ 7.5 | 102.6 | 84 | 23 | 0.0 | 36.7 | 1 | 78 |
| | 9 | 487 | 45.8 | 240 | 13.7 | 2.03 | 1,116 | 17.4 | 1,008 | ▲ 0.1 | 1.11 | 1.42 | 303 | 10.6 | 126.3 | 96 | 33 | ▲ 21.3 | 40.0 | 1 | 14 |
| | 上半期計 | 2,339 | 10.0 | 1,498 | 1.0 | 1.56 | 6,144 | 2.0 | 6,207 | 6.3 | 0.99 | * | 1,668 | 7.1 | 111.3 | 637 | 205 | 3.2 | 42.5 | 7 | 136 |
| | 年 月 | | | | | | | | | | | | | | | | | | | | |
| | 10 | 440 | 4.3 | 219 | ▲ 16.7 | 2.01 | 1,165 | 16.6 | 983 | ▲ 4.0 | 1.19 | 1.45 | 310 | 1.0 | 141.6 | 105 | 45 | ▲ 16.7 | 47.9 | 0 | 0 |
| 11 | 434 | 20.2 | 226 | 1.8 | 1.92 | 1,186 | 17.2 | 961 | ▲ 2.8 | 1.23 | 1.44 | 281 | 12.0 | 124.3 | 119 | 37 | 4.4 | 52.7 | 1 | 5 | |
| 12 | | | | | | | | | | | | | | | | | | | | | |
| 4 1 | | | | | | | | | | | | | | | | | | | | | |
| 2 | | | | | | | | | | | | | | | | | | | | | |
| 3 | | | | | | | | | | | | | | | | | | | | | |
| 下半期計 | | | | | | | | | | | * | | | | | | | | | | |
| 4月～当月計 | 3,213 | 10.4 | 1,943 | ▲ 1.3 | 1.65 | 8,495 | 5.7 | 8,151 | 3.8 | 1.04 | * | 2,259 | 6.8 | 116.3 | 861 | 287 | 0.5 | 44.3 | 8 | 141 | |
| 前年同期 | 2,910 | * | 1,968 | * | 1.48 | 8,036 | * | 7,852 | * | 1.02 | * | 2,115 | * | 107.5 | 857 | 244 | * | 43.5 | 6 | 43 | |

注)新潟県求人倍率は季節調整済みの数値。企業整備状況は、1件5人以上について計上。

季節調整とは季節的な変動を排除するよう実数を加工するもので、毎年1月～12月の数値が揃った翌年の始め頃に過去の数値が改訂される。

最近の雇用失業情勢
(パートを除く常用)

0

| 項目 年度・月 | 1 新規 | | | | | | 2 有効 | | | | | | 3 紹介 | | | 4 就職 | | | | 5 雇用保険(基本手当) | | | |
|---------------|-------|--------|----------|--------|-------------------|-------|--------|----------|-------|-------------------|-------------------|------------|------------|--------|-----------------|------------|--------|--------|--------|--------------|--------|-------|-------|
| | a 求人 | | b 求職 | | 新規求 人倍率 a÷b | c 求人 | | d 求職 | | 有効求 人倍率 c÷d | 新潟県 有効求 人倍率 | e 紹介 件数 | 紹介率 e÷b | f 就職件数 | | 就職率 f÷b | 受給資格決定 | | 受給者実人員 | | | | |
| | 求人数 | 前年同月比 | 求職者 数 | 前年同月比 | | 求人数 | 前年同月比 | 求職者 数 | 前年同月比 | | | | | 件数 | うち 雇用保 険除 | | 前年同月比 | 件数 | 前年同月比 | 実人員 | 前年同月比 | | |
| 単位 | 人 | % | 人 | % | 倍 | 人 | % | 人 | % | 倍 | 倍 | 件 | % | % | 件 | 件 | % | % | 件 | % | 人 | % | |
| 0 年度 | 2,998 | ▲ 0.1 | 2,201 | ▲ 4.3 | 1.36 | 7,860 | ▲ 2.7 | 7,331 | ▲ 2.9 | 1.07 | 1.17 | 2,898 | ▲ 3.6 | 131.7 | 1,037 | 346 | ▲ 0.1 | 47.1 | 801 | 5.7 | 2,518 | 5.5 | |
| 0 年度 | 3,099 | 3.4 | 2,159 | ▲ 1.9 | 1.44 | 8,461 | 7.6 | 6,808 | ▲ 7.1 | 1.24 | 1.43 | 2,524 | ▲ 12.9 | 116.9 | 921 | 297 | ▲ 11.2 | 42.7 | 863 | 7.7 | 2,347 | ▲ 6.8 | |
| 0 年度 | 3,179 | 2.6 | 2,083 | ▲ 3.5 | 1.53 | 8,928 | 5.5 | 6,868 | 0.9 | 1.30 | 1.64 | 2,469 | ▲ 2.2 | 118.5 | 958 | 343 | 4.0 | 46.0 | 794 | ▲ 8.0 | 2,373 | 1.1 | |
| 0 年度 | 3,212 | 1.0 | 1,974 | ▲ 5.2 | 1.63 | 8,929 | 0.0 | 6,548 | ▲ 4.7 | 1.36 | 1.60 | 2,175 | ▲ 11.9 | 110.2 | 904 | 310 | ▲ 5.6 | 45.8 | 859 | 8.2 | 2,409 | 1.5 | |
| 0 年度 | 2,622 | ▲ 18.4 | 1,857 | ▲ 5.9 | 1.41 | 7,258 | ▲ 18.7 | 7,118 | 8.7 | 1.02 | 1.29 | 2,056 | ▲ 5.5 | 110.7 | 752 | 248 | ▲ 16.8 | 40.5 | ※ 838 | ▲ 2.4 | 2,971 | 23.3 | |
| 令和 2 年度 | 年 月 | | | | | | | | | | | | | | | | | | | | | | |
| | 2 4 | 193 | ▲ 25.2 | 199 | 1.5 | 0.97 | 656 | ▲ 8.9 | 599 | ▲ 1.6 | 1.10 | 1.31 | 195 | ▲ 3.9 | 98.0 | 74 | 21 | ▲ 24.5 | 37.2 | ※ 124 | ▲ 4.6 | 196 | 5.9 |
| | 5 | 282 | 6.8 | 122 | ▲ 21.3 | 2.31 | 678 | ▲ 7.5 | 557 | 1.6 | 1.22 | 1.22 | 129 | ▲ 33.2 | 105.7 | 49 | 17 | ▲ 42.4 | 40.2 | ※ 94 | 9.3 | 199 | 0.0 |
| | 6 | 182 | ▲ 28.1 | 160 | 9.6 | 1.14 | 590 | ▲ 19.6 | 572 | 10.4 | 1.03 | 1.22 | 161 | 11.0 | 100.6 | 61 | 23 | 3.4 | 38.1 | ※ 67 | 13.6 | 263 | 30.8 |
| | 7 | 211 | ▲ 19.2 | 161 | 4.5 | 1.31 | 615 | ▲ 14.3 | 590 | 11.5 | 1.04 | 1.24 | 173 | ▲ 17.2 | 107.5 | 67 | 23 | ▲ 6.9 | 41.6 | ※ 77 | 28.3 | 293 | 30.8 |
| | 8 | 236 | ▲ 16.9 | 133 | ▲ 24.4 | 1.77 | 583 | ▲ 22.6 | 603 | 12.7 | 0.97 | 1.24 | 148 | ▲ 15.9 | 111.3 | 47 | 13 | ▲ 42.7 | 35.3 | ※ 47 | ▲ 23.0 | 311 | 48.8 |
| | 9 | 197 | ▲ 33.2 | 120 | ▲ 35.5 | 1.64 | 594 | ▲ 26.1 | 603 | 5.6 | 0.99 | 1.26 | 167 | ▲ 18.1 | 139.2 | 53 | 17 | ▲ 30.3 | 44.2 | ※ 54 | ▲ 18.2 | 297 | 37.5 |
| | 上半期計 | 1,301 | ▲ 19.4 | 895 | ▲ 11.6 | 1.45 | 3,716 | ▲ 16.7 | 3,524 | 6.5 | 1.05 | * | 973 | ▲ 13.9 | 108.7 | 351 | 114 | ▲ 25.6 | 39.2 | ※ 463 | 0.2 | 1,559 | 26.3 |
| | 年 月 | | | | | | | | | | | | | | | | | | | | | | |
| | 10 | 217 | ▲ 32.0 | 168 | 20.0 | 1.29 | 610 | ▲ 27.8 | 620 | 11.7 | 0.98 | 1.26 | 179 | 15.5 | 106.5 | 64 | 21 | ▲ 27.3 | 38.1 | ※ 57 | ▲ 21.9 | 266 | 24.3 |
| 11 | 217 | ▲ 9.2 | 130 | ▲ 8.5 | 1.67 | 594 | ▲ 22.4 | 584 | 13.6 | 1.02 | 1.32 | 152 | ▲ 0.7 | 116.9 | 66 | 24 | ▲ 9.6 | 50.8 | ※ 47 | ▲ 30.9 | 241 | 17.6 | |
| 12 | 168 | ▲ 30.6 | 141 | 3.7 | 1.19 | 550 | ▲ 24.9 | 576 | 22.3 | 0.95 | 1.39 | 147 | 11.4 | 104.3 | 59 | 24 | 20.4 | 41.8 | ※ 54 | 14.9 | 220 | 16.4 | |
| 3 1 | 208 | ▲ 13.3 | 151 | ▲ 28.4 | 1.38 | 549 | ▲ 19.5 | 565 | 1.4 | 0.97 | 1.39 | 157 | ▲ 13.3 | 104.0 | 48 | 16 | ▲ 7.7 | 31.8 | ※ 60 | ▲ 34.1 | 213 | 13.9 | |
| 2 | 226 | ▲ 21.8 | 175 | 17.4 | 1.29 | 559 | ▲ 21.7 | 592 | 5.5 | 0.94 | 1.37 | 195 | ▲ 0.5 | 111.4 | 60 | 19 | ▲ 28.6 | 34.3 | ※ 95 | 90.0 | 209 | 7.2 | |
| 3 | 285 | 6.3 | 197 | 7.7 | 1.45 | 680 | ▲ 6.7 | 657 | 13.3 | 1.04 | 1.35 | 253 | 11.0 | 128.4 | 104 | 30 | 20.9 | 52.8 | ※ 62 | ▲ 8.8 | 263 | 42.2 | |
| 下半期計 | 1,321 | ▲ 17.3 | 962 | 0.1 | 1.37 | 3,542 | ▲ 20.7 | 3,594 | 11.0 | 0.99 | * | 1,083 | 3.6 | 112.6 | 401 | 134 | ▲ 7.2 | 41.7 | ※ 375 | ▲ 5.5 | 1,412 | 20.2 | |
| 令和 3 年度 | 年 月 | | | | | | | | | | | | | | | | | | | | | | |
| | 3 4 | 245 | 26.9 | 214 | 7.5 | 1.14 | 671 | 2.3 | 679 | 13.4 | 0.99 | 1.29 | 185 | ▲ 5.1 | 86.4 | 74 | 26 | 0.0 | 34.6 | ※ 128 | 3.2 | 284 | 44.9 |
| | 5 | 248 | ▲ 12.1 | 122 | 0.0 | 2.03 | 692 | 2.1 | 609 | 9.3 | 1.14 | 1.35 | 148 | 14.7 | 121.3 | 54 | 22 | 10.2 | 44.3 | ※ 85 | ▲ 9.6 | 253 | 27.1 |
| | 6 | 255 | 40.1 | 148 | ▲ 7.5 | 1.72 | 701 | 18.8 | 596 | 4.2 | 1.18 | 1.42 | 172 | 6.8 | 116.2 | 61 | 21 | 0.0 | 41.2 | ※ 76 | 13.4 | 294 | 11.8 |
| | 7 | 226 | 7.1 | 131 | ▲ 18.6 | 1.73 | 635 | 3.3 | 569 | ▲ 3.6 | 1.12 | 1.48 | 168 | ▲ 2.9 | 128.2 | 61 | 28 | ▲ 9.0 | 46.6 | ※ 51 | ▲ 33.8 | 310 | 5.8 |
| | 8 | 213 | ▲ 9.7 | 141 | 6.0 | 1.51 | 640 | 9.8 | 574 | ▲ 4.8 | 1.11 | 1.49 | 140 | ▲ 5.4 | 99.3 | 46 | 15 | ▲ 2.1 | 32.6 | ※ 49 | 4.3 | 310 | ▲ 0.3 |
| | 9 | 300 | 52.3 | 152 | 26.7 | 1.97 | 722 | 21.5 | 595 | ▲ 1.3 | 1.21 | 1.51 | 169 | 1.2 | 111.2 | 55 | 20 | 3.8 | 36.2 | ※ 80 | 48.1 | 296 | ▲ 0.3 |
| | 上半期計 | 1,487 | 14.3 | 908 | 1.5 | 1.64 | 4,061 | 9.3 | 3,622 | 2.8 | 1.12 | * | 982 | 0.9 | 108.1 | 351 | 132 | 0.0 | 38.7 | 469 | 1.3 | 1,747 | 12.1 |
| | 年 月 | | | | | | | | | | | | | | | | | | | | | | |
| | 10 | 277 | 27.6 | 141 | ▲ 16.1 | 1.96 | 763 | 25.1 | 579 | ▲ 6.6 | 1.32 | 1.57 | 180 | 0.6 | 127.7 | 66 | 31 | 3.1 | 46.8 | ※ 53 | ▲ 7.0 | 278 | 4.5 |
| 11 | 267 | 23.0 | 142 | 9.2 | 1.88 | 784 | 32.0 | 567 | ▲ 2.9 | 1.38 | 1.62 | 159 | 4.6 | 112.0 | 61 | 21 | ▲ 7.6 | 43.0 | ※ 39 | ▲ 17.0 | 256 | 6.2 | |
| 4 1 | | | | | | | | | | | | | | | | | | | | | | | |
| 2 | | | | | | | | | | | | | | | | | | | | | | | |
| 3 | | | | | | | | | | | | | | | | | | | | | | | |
| 下半期計 | | | | | | | | | | | * | | | | | | | | | | | | |
| 4月~当月計 | 2,031 | 17.1 | 1,191 | ▲ 0.2 | 1.71 | 5,608 | 14.0 | 4,768 | 0.8 | 1.18 | * | 1,321 | 1.3 | 110.9 | 478 | 184 | ▲ 0.6 | 40.1 | ※ 561 | ▲ 1.1 | 2,281 | 10.4 | |
| 前年同期 | 1,735 | * | 1,193 | * | 1.45 | 4,920 | * | 4,728 | * | 1.04 | * | 1,304 | * | 109.3 | 481 | 159 | * | 40.3 | ※ 567 | * | 2,066 | * | |

産業別・規模別 新規求人状況 (一般) 令和3年11月分

ハローワーク村上

| 項目 産業・規模 | ①一般フルタイム | | | | | | ②一般パートタイム | | | | | | ③パートを含む全数(①+②) | | | | | | |
|---------------------|-----------|------|---------|--------|--------|---------|-----------|------|---------|--------|--------|---------|----------------|------|--------|--------|--------|---------|--------|
| | 当月 | 前年同月 | 増減率 | 本年度累計 | 前年同期累計 | 増減率 | 当月 | 前年同月 | 増減率 | 本年度累計 | 前年同期累計 | 増減率 | 当月 | 前年同月 | 増減率 | 本年度累計 | 前年同期累計 | 増減率 | |
| AB 農林漁業 | 4 | 2 | 100.0 | 73 | 68 | 7.4 | 0 | 0 | - | 67 | 8 | 737.5 | 4 | 2 | 100.0 | 140 | 76 | 84.2 | |
| C 鉱業、採石業、砂利採取業 | 0 | 0 | - | 8 | 10 | ▲ 20.0 | 0 | 0 | - | 0 | 0 | - | 0 | 0 | - | 8 | 10 | ▲ 20.0 | |
| D 建設業 | 91 | 82 | 11.0 | 555 | 572 | ▲ 3.0 | 3 | 5 | ▲ 40.0 | 20 | 22 | ▲ 9.1 | 94 | 87 | 8.0 | 575 | 594 | ▲ 3.2 | |
| E 製造業 | 55 | 52 | 5.8 | 375 | 349 | 7.4 | 20 | 8 | 150.0 | 91 | 94 | ▲ 3.2 | 75 | 60 | 25.0 | 466 | 443 | 5.2 | |
| 09 食料品 | 15 | 19 | ▲ 21.1 | 67 | 92 | ▲ 27.2 | 2 | 5 | ▲ 60.0 | 23 | 57 | ▲ 59.6 | 17 | 24 | ▲ 29.2 | 90 | 149 | ▲ 39.6 | |
| 10 飲料・たばこ・飼料 | 0 | 0 | - | 3 | 5 | ▲ 40.0 | 0 | 0 | - | 2 | 1 | 100.0 | 0 | 0 | - | 5 | 6 | ▲ 16.7 | |
| 11 繊維工業 | 3 | 0 | - | 22 | 14 | 57.1 | 1 | 0 | - | 8 | 6 | 33.3 | 4 | 0 | - | 30 | 20 | 50.0 | |
| 12 木材・木製品 | 9 | 4 | 125.0 | 22 | 19 | 15.8 | 0 | 2 | ▲ 100.0 | 1 | 4 | ▲ 75.0 | 9 | 6 | 50.0 | 23 | 23 | 0.0 | |
| 13 家具・装備品 | 2 | 0 | - | 6 | 12 | ▲ 50.0 | 0 | 1 | ▲ 100.0 | 0 | 7 | ▲ 100.0 | 2 | 1 | 100.0 | 6 | 19 | ▲ 68.4 | |
| 15 印刷・同関連業 | 0 | 0 | - | 1 | 2 | ▲ 50.0 | 0 | 0 | - | 0 | 0 | - | 0 | 0 | - | 1 | 2 | ▲ 50.0 | |
| 16 化学工業 | 0 | 0 | - | 0 | 0 | - | 0 | 0 | - | 0 | 0 | - | 0 | 0 | - | 0 | 0 | - | |
| 18 プラスチック製品 | 0 | 0 | - | 1 | 0 | - | 0 | 0 | - | 0 | 0 | - | 0 | 0 | - | 1 | 0 | - | |
| 19 ゴム製品 | 0 | 0 | - | 0 | 0 | - | 0 | 0 | - | 0 | 0 | - | 0 | 0 | - | 0 | 0 | - | |
| 21 窯業・土石製品 | 6 | 0 | - | 32 | 45 | ▲ 28.9 | 0 | 0 | - | 6 | 3 | 100.0 | 6 | 0 | - | 38 | 48 | ▲ 20.8 | |
| 24 金属製品 | 2 | 0 | - | 24 | 34 | ▲ 29.4 | 0 | 0 | - | 0 | 6 | ▲ 100.0 | 2 | 0 | - | 24 | 40 | ▲ 40.0 | |
| 25～27はん用・生産・業務機械 | 4 | 15 | ▲ 73.3 | 103 | 59 | 74.6 | 0 | 0 | - | 3 | 4 | ▲ 25.0 | 4 | 15 | ▲ 73.3 | 106 | 63 | 68.3 | |
| 29 電気機械器具 | 3 | 0 | - | 32 | 11 | 190.9 | 10 | 0 | - | 37 | 0 | - | 13 | 0 | - | 69 | 11 | 527.3 | |
| 28・30 ハードウェア製造 | 5 | 2 | 150.0 | 14 | 5 | 180.0 | 0 | 0 | - | 3 | 1 | 200.0 | 5 | 2 | 150.0 | 17 | 6 | 183.3 | |
| 31 輸送用機械器具 | 6 | 12 | ▲ 50.0 | 45 | 50 | ▲ 10.0 | 5 | 0 | - | 6 | 0 | - | 11 | 12 | ▲ 8.3 | 51 | 50 | 2.0 | |
| その他 | 0 | 0 | - | 3 | 1 | 200.0 | 2 | 0 | - | 2 | 5 | ▲ 60.0 | 2 | 0 | - | 5 | 6 | ▲ 16.7 | |
| F 電気・ガス・熱供給・水道業 | 0 | 0 | - | 1 | 0 | - | 0 | 0 | - | 5 | 1 | 400.0 | 0 | 0 | - | 6 | 1 | 500.0 | |
| G 情報通信業 | 0 | 0 | - | 4 | 1 | 300.0 | 0 | 0 | - | 8 | 2 | 300.0 | 0 | 0 | - | 12 | 3 | 300.0 | |
| H 運輸業、郵便業 | 15 | 3 | 400.0 | 87 | 70 | 24.3 | 2 | 15 | ▲ 86.7 | 26 | 30 | ▲ 13.3 | 17 | 18 | ▲ 5.6 | 113 | 100 | 13.0 | |
| I 卸売業、小売業 | 11 | 13 | ▲ 15.4 | 141 | 116 | 21.6 | 26 | 25 | 4.0 | 139 | 220 | ▲ 36.8 | 37 | 38 | ▲ 2.6 | 280 | 336 | ▲ 16.7 | |
| J 金融業、保険業 | 0 | 0 | - | 0 | 1 | ▲ 100.0 | 0 | 0 | - | 0 | 0 | - | 0 | 0 | - | 0 | 1 | ▲ 100.0 | |
| K 不動産業、物品賃貸業 | 0 | 0 | - | 0 | 1 | ▲ 100.0 | 0 | 0 | - | 1 | 0 | - | 0 | 0 | - | 1 | 1 | 0.0 | |
| L 学術研究、専門・技術サービス業 | 5 | 7 | ▲ 28.6 | 33 | 36 | ▲ 8.3 | 0 | 1 | ▲ 100.0 | 5 | 5 | 0.0 | 5 | 8 | ▲ 37.5 | 38 | 41 | ▲ 7.3 | |
| M 宿泊業、飲食サービス業 | 13 | 8 | 62.5 | 133 | 95 | 40.0 | 25 | 20 | 25.0 | 321 | 292 | 9.9 | 38 | 28 | 35.7 | 454 | 387 | 17.3 | |
| N 生活関連サービス業、娯楽業 | 0 | 2 | ▲ 100.0 | 17 | 18 | ▲ 5.6 | 2 | 0 | - | 35 | 17 | 105.9 | 2 | 2 | 0.0 | 52 | 35 | 48.6 | |
| O 教育、学習支援業 | 2 | 5 | ▲ 60.0 | 12 | 16 | ▲ 25.0 | 0 | 0 | - | 8 | 20 | ▲ 60.0 | 2 | 5 | ▲ 60.0 | 20 | 36 | ▲ 44.4 | |
| P 医療、福祉 | 26 | 28 | ▲ 7.1 | 306 | 321 | ▲ 4.7 | 31 | 49 | ▲ 36.7 | 226 | 269 | ▲ 16.0 | 57 | 77 | ▲ 26.0 | 532 | 590 | ▲ 9.8 | |
| Q 複合サービス事業 | 1 | 0 | - | 17 | 7 | 142.9 | 10 | 0 | - | 46 | 15 | 206.7 | 11 | 0 | - | 63 | 22 | 186.4 | |
| R サービス業(他に分類されないもの) | 43 | 14 | 207.1 | 289 | 92 | 214.1 | 4 | 6 | ▲ 33.3 | 48 | 50 | ▲ 4.0 | 47 | 20 | 135.0 | 337 | 142 | 137.3 | |
| S・T 公務・その他 | 33 | 5 | 560.0 | 92 | 65 | 41.5 | 12 | 11 | 9.1 | 24 | 27 | ▲ 11.1 | 45 | 16 | 181.3 | 116 | 92 | 26.1 | |
| 合計 | 299 | 221 | 35.3 | 2,143 | 1,838 | 16.6 | 135 | 140 | ▲ 3.6 | 1,070 | 1,072 | ▲ 0.2 | 434 | 361 | 20.2 | 3,213 | 2,910 | 10.4 | |
| 規模別 | 4人以下 | 61 | 25 | 144.0 | 301 | 215 | 40.0 | 33 | 14 | 135.7 | 307 | 174 | 76.4 | 94 | 39 | 141.0 | 608 | 389 | 56.3 |
| | 5人～29人 | 121 | 112 | 8.0 | 1,009 | 891 | 13.2 | 59 | 72 | ▲ 18.1 | 476 | 526 | ▲ 9.5 | 180 | 184 | ▲ 2.2 | 1,485 | 1,417 | 4.8 |
| | 30人～99人 | 90 | 51 | 76.5 | 603 | 518 | 16.4 | 22 | 34 | ▲ 35.3 | 184 | 195 | ▲ 5.6 | 112 | 85 | 31.8 | 787 | 713 | 10.4 |
| | 100人～299人 | 15 | 27 | ▲ 44.4 | 162 | 127 | 27.6 | 21 | 20 | 5.0 | 99 | 167 | ▲ 40.7 | 36 | 47 | ▲ 23.4 | 261 | 294 | ▲ 11.2 |
| | 300人以上 | 12 | 6 | 100.0 | 68 | 87 | ▲ 21.8 | 0 | 0 | - | 4 | 10 | ▲ 60.0 | 12 | 6 | 100.0 | 72 | 97 | ▲ 25.8 |

産業別・規模別 求人充足状況 (一般) 令和3年11月分

ハローワーク村上

| 項目 産業・規模 | ①一般フルタイム | | | | | | ②一般パートタイム | | | | | | ③パートを含む全数(①+②) | | | | | | |
|---------------------|-----------|------|---------|-------|--------|---------|-----------|------|---------|---------|--------|---------|----------------|------|---------|--------|--------|---------|--------|
| | 当月 | 前年同月 | 増減率 | 本年度累計 | 前年同期累計 | 増減率 | 当月 | 前年同月 | 増減率 | 本年度累計 | 前年同期累計 | 増減率 | 当月 | 前年同月 | 増減率 | 本年度累計 | 前年同期累計 | 増減率 | |
| AB 農林漁業 | 3 | 0 | - | 24 | 16 | 50.0 | 2 | 0 | - | 9 | 6 | 50.0 | 5 | 0 | - | 33 | 22 | 50.0 | |
| C 鉱業、採石業、砂利採取業 | 1 | 0 | - | 3 | 2 | 50.0 | 0 | 0 | - | 0 | 0 | - | 1 | 0 | - | 3 | 2 | 50.0 | |
| D 建設業 | 6 | 14 | ▲ 57.1 | 55 | 66 | ▲ 16.7 | 0 | 0 | - | 7 | 4 | 75.0 | 6 | 14 | ▲ 57.1 | 62 | 70 | ▲ 11.4 | |
| E 製造業 | 22 | 14 | 57.1 | 114 | 103 | 10.7 | 8 | 8 | 0.0 | 37 | 26 | 42.3 | 30 | 22 | 36.4 | 151 | 129 | 17.1 | |
| 09 食料品 | 10 | 7 | 42.9 | 43 | 29 | 48.3 | 1 | 6 | ▲ 83.3 | 12 | 17 | ▲ 29.4 | 11 | 13 | ▲ 15.4 | 55 | 46 | 19.6 | |
| 10 飲料・たばこ・飼料 | 1 | 0 | - | 3 | 2 | 50.0 | 0 | 0 | - | 0 | 0 | - | 1 | 0 | - | 3 | 2 | 50.0 | |
| 11 繊維工業 | 1 | 0 | - | 3 | 3 | 0.0 | 2 | 0 | - | 4 | 1 | 300.0 | 3 | 0 | - | 7 | 4 | 75.0 | |
| 12 木材・木製品 | 2 | 1 | 100.0 | 4 | 2 | 100.0 | 0 | 0 | - | 1 | 0 | - | 2 | 1 | 100.0 | 5 | 2 | 150.0 | |
| 13 家具・装備品 | 0 | 0 | - | 4 | 1 | 300.0 | 0 | 0 | - | 1 | 4 | ▲ 75.0 | 0 | 0 | - | 5 | 5 | 0.0 | |
| 15 印刷・同関連業 | 0 | 0 | - | 1 | 2 | ▲ 50.0 | 0 | 0 | - | 0 | 0 | - | 0 | 0 | - | 1 | 2 | ▲ 50.0 | |
| 16 化学工業 | 0 | 0 | - | 0 | 0 | - | 0 | 0 | - | 0 | 0 | - | 0 | 0 | - | 0 | 0 | - | |
| 18 プラスチック製品 | 0 | 0 | - | 0 | 0 | - | 0 | 0 | - | 0 | 0 | - | 0 | 0 | - | 0 | 0 | - | |
| 19 ゴム製品 | 0 | 0 | - | 0 | 0 | - | 0 | 0 | - | 0 | 0 | - | 0 | 0 | - | 0 | 0 | - | |
| 21 窯業・土石製品 | 2 | 0 | - | 6 | 22 | ▲ 72.7 | 0 | 0 | - | 1 | 0 | - | 2 | 0 | - | 7 | 22 | ▲ 68.2 | |
| 24 金属製品 | 1 | 1 | 0.0 | 8 | 6 | 33.3 | 0 | 0 | - | 0 | 0 | - | 1 | 1 | 0.0 | 8 | 6 | 33.3 | |
| 25~27はん用・生産・業務機械 | 1 | 3 | ▲ 66.7 | 18 | 19 | ▲ 5.3 | 0 | 1 | ▲ 100.0 | 1 | 1 | 0.0 | 1 | 4 | ▲ 75.0 | 19 | 20 | ▲ 5.0 | |
| 29 電気機械器具 | 1 | 0 | - | 11 | 8 | 37.5 | 1 | 0 | - | 11 | 1 | 1,000.0 | 2 | 0 | - | 22 | 9 | 144.4 | |
| 28・30 ハードウェア製造 | 0 | 0 | - | 3 | 0 | - | 0 | 1 | ▲ 100.0 | 1 | 1 | 0.0 | 0 | 1 | ▲ 100.0 | 4 | 1 | 300.0 | |
| 31 輸送用機械器具 | 3 | 0 | - | 9 | 7 | 28.6 | 2 | 0 | - | 3 | 0 | - | 5 | 0 | - | 12 | 7 | 71.4 | |
| その他 | 0 | 2 | ▲ 100.0 | 1 | 2 | ▲ 50.0 | 2 | 0 | - | 2 | 1 | 100.0 | 2 | 2 | 0.0 | 3 | 3 | 0.0 | |
| F 電気・ガス・熱供給・水道業 | 0 | 0 | - | 0 | 0 | - | 0 | 0 | - | 4 | 1 | 300.0 | 0 | 0 | - | 4 | 1 | 300.0 | |
| G 情報通信業 | 1 | 0 | - | 1 | 0 | - | 2 | 0 | - | 3 | 1 | 200.0 | 3 | 0 | - | 4 | 1 | 300.0 | |
| H 運輸業、郵便業 | 5 | 5 | 0.0 | 24 | 22 | 9.1 | 0 | 1 | ▲ 100.0 | 9 | 5 | 80.0 | 5 | 6 | ▲ 16.7 | 33 | 27 | 22.2 | |
| I 卸売業、小売業 | 0 | 9 | ▲ 100.0 | 32 | 45 | ▲ 28.9 | 7 | 6 | 16.7 | 41 | 60 | ▲ 31.7 | 7 | 15 | ▲ 53.3 | 73 | 105 | ▲ 30.5 | |
| J 金融業、保険業 | 0 | 0 | - | 0 | 1 | ▲ 100.0 | 0 | 0 | - | 0 | 0 | - | 0 | 0 | - | 0 | 1 | ▲ 100.0 | |
| K 不動産業、物品賃貸業 | 0 | 0 | - | 0 | 1 | ▲ 100.0 | 1 | 0 | - | 1 | 0 | - | 1 | 0 | - | 1 | 1 | 0.0 | |
| L 学術研究、専門・技術サービス業 | 0 | 2 | ▲ 100.0 | 3 | 8 | ▲ 62.5 | 0 | 0 | - | 3 | 2 | 50.0 | 0 | 2 | ▲ 100.0 | 6 | 10 | ▲ 40.0 | |
| M 宿泊業、飲食サービス業 | 2 | 3 | ▲ 33.3 | 18 | 19 | ▲ 5.3 | 6 | 8 | ▲ 25.0 | 35 | 42 | ▲ 16.7 | 8 | 11 | ▲ 27.3 | 53 | 61 | ▲ 13.1 | |
| N 生活関連サービス業、娯楽業 | 1 | 0 | - | 5 | 3 | 66.7 | 1 | 0 | - | 5 | 5 | 0.0 | 2 | 0 | - | 10 | 8 | 25.0 | |
| O 教育、学習支援業 | 0 | 0 | - | 3 | 1 | 200.0 | 1 | 0 | - | 5 | 11 | ▲ 54.5 | 1 | 0 | - | 8 | 12 | ▲ 33.3 | |
| P 医療、福祉 | 7 | 5 | 40.0 | 52 | 53 | ▲ 1.9 | 8 | 7 | 14.3 | 45 | 52 | ▲ 13.5 | 15 | 12 | 25.0 | 97 | 105 | ▲ 7.6 | |
| Q 複合サービス事業 | 1 | 1 | 0.0 | 9 | 5 | 80.0 | 0 | 0 | - | 9 | 1 | 800.0 | 1 | 1 | 0.0 | 18 | 6 | 200.0 | |
| R サービス業(他に分類されないもの) | 12 | 6 | 100.0 | 59 | 39 | 51.3 | 4 | 2 | 100.0 | 20 | 23 | ▲ 13.0 | 16 | 8 | 100.0 | 79 | 62 | 27.4 | |
| S・T 公務・その他 | 3 | 0 | - | 4 | 1 | 300.0 | 3 | 2 | 50.0 | 7 | 12 | ▲ 41.7 | 6 | 2 | 200.0 | 11 | 13 | ▲ 15.4 | |
| 合計 | 64 | 59 | 8.5 | 406 | 385 | 5.5 | 43 | 34 | 26.5 | 240 | 251 | ▲ 4.4 | 107 | 93 | 15.1 | 646 | 636 | 1.6 | |
| 規模別 | 4人以下 | 6 | 6 | 0.0 | 53 | 46 | 15.2 | 5 | 7 | ▲ 28.6 | 44 | 50 | ▲ 12.0 | 11 | 13 | ▲ 15.4 | 97 | 96 | 1.0 |
| | 5人~29人 | 31 | 31 | 0.0 | 183 | 184 | ▲ 0.5 | 21 | 14 | 50.0 | 112 | 120 | ▲ 6.7 | 52 | 45 | 15.6 | 295 | 304 | ▲ 3.0 |
| | 30人~99人 | 13 | 12 | 8.3 | 110 | 112 | ▲ 1.8 | 14 | 6 | 133.3 | 66 | 49 | 34.7 | 27 | 18 | 50.0 | 176 | 161 | 9.3 |
| | 100人~299人 | 7 | 6 | 16.7 | 21 | 16 | 31.3 | 3 | 6 | ▲ 50.0 | 16 | 29 | ▲ 44.8 | 10 | 12 | ▲ 16.7 | 37 | 45 | ▲ 17.8 |
| | 300人以上 | 7 | 4 | 75.0 | 39 | 27 | 44.4 | 0 | 1 | ▲ 100.0 | 2 | 3 | ▲ 33.3 | 7 | 5 | 40.0 | 41 | 30 | 36.7 |

中高年齢者の職業紹介状況

ハローワーク村上

| 項目 年度月 | | ①新規求職申込件数 | | | | | | | | ②有効求職者数 | | | | | | | | ③紹介件数 | | | | | | | | ④就職件数 | | | | | | | | |
|-----------|-------|-----------|-------|-------|---------|-----|-------|-------|---------|---------|-------|-------|---------|-------|-------|-------|---------|-------|-------|-------|---------|-------|-------|-------|---------|-------|-------|-------|---------|-----|-------|-------|---------|--|
| | | 一般 | | | | 常用 | | | | 一般 | | | | 常用 | | | | 一般 | | | | 常用 | | | | 一般 | | | | 常用 | | | | |
| | | 計 | 44歳以下 | 45歳以上 | うち55歳以上 | 計 | 44歳以下 | 45歳以上 | うち55歳以上 | 計 | 44歳以下 | 45歳以上 | うち55歳以上 | 計 | 44歳以下 | 45歳以上 | うち55歳以上 | 計 | 44歳以下 | 45歳以上 | うち55歳以上 | 計 | 44歳以下 | 45歳以上 | うち55歳以上 | 計 | 44歳以下 | 45歳以上 | うち55歳以上 | 計 | 44歳以下 | 45歳以上 | うち55歳以上 | |
| 令和2年度 | 4月 | 205 | 105 | 100 | 59 | 199 | 104 | 95 | 55 | 608 | 318 | 290 | 172 | 599 | 315 | 284 | 167 | 204 | 118 | 86 | 51 | 195 | 117 | 78 | 45 | 77 | 45 | 32 | 16 | 74 | 43 | 31 | 15 | |
| | 5月 | 124 | 71 | 53 | 23 | 122 | 69 | 53 | 23 | 563 | 297 | 266 | 152 | 557 | 293 | 264 | 150 | 130 | 73 | 57 | 30 | 129 | 73 | 56 | 29 | 51 | 29 | 22 | 13 | 49 | 28 | 21 | 12 | |
| | 6月 | 160 | 88 | 72 | 44 | 160 | 88 | 72 | 44 | 578 | 303 | 275 | 155 | 572 | 302 | 270 | 151 | 167 | 94 | 73 | 38 | 161 | 91 | 70 | 36 | 63 | 45 | 18 | 8 | 61 | 45 | 16 | 7 | |
| | 7月 | 162 | 98 | 64 | 32 | 161 | 97 | 64 | 32 | 593 | 319 | 274 | 154 | 590 | 316 | 274 | 154 | 182 | 109 | 73 | 38 | 173 | 106 | 67 | 35 | 72 | 40 | 32 | 19 | 67 | 37 | 30 | 17 | |
| | 8月 | 134 | 84 | 50 | 29 | 133 | 84 | 49 | 28 | 605 | 331 | 274 | 154 | 603 | 330 | 273 | 153 | 157 | 81 | 76 | 37 | 148 | 77 | 71 | 34 | 50 | 32 | 18 | 7 | 47 | 30 | 17 | 7 | |
| | 9月 | 121 | 57 | 64 | 35 | 120 | 56 | 64 | 35 | 605 | 319 | 286 | 165 | 603 | 318 | 285 | 164 | 178 | 94 | 84 | 48 | 167 | 92 | 75 | 42 | 56 | 32 | 24 | 14 | 53 | 32 | 21 | 12 | |
| | 上半期 | 906 | 503 | 403 | 222 | 895 | 498 | 397 | 217 | 3,552 | 1,887 | 1,665 | 952 | 3,524 | 1,874 | 1,650 | 939 | 1,018 | 569 | 449 | 242 | 973 | 556 | 417 | 221 | 369 | 223 | 146 | 77 | 351 | 215 | 136 | 70 | |
| | 10月 | 169 | 94 | 75 | 42 | 168 | 94 | 74 | 41 | 622 | 328 | 294 | 166 | 620 | 327 | 293 | 165 | 192 | 101 | 91 | 43 | 179 | 99 | 80 | 37 | 67 | 37 | 30 | 13 | 64 | 37 | 27 | 11 | |
| | 11月 | 134 | 87 | 47 | 29 | 130 | 87 | 43 | 25 | 588 | 324 | 264 | 152 | 584 | 324 | 260 | 148 | 163 | 103 | 60 | 36 | 152 | 101 | 51 | 30 | 70 | 42 | 28 | 16 | 66 | 41 | 25 | 14 | |
| | 12月 | 175 | 79 | 96 | 65 | 141 | 75 | 66 | 38 | 610 | 315 | 295 | 178 | 576 | 311 | 265 | 151 | 160 | 105 | 55 | 33 | 147 | 100 | 47 | 28 | 67 | 38 | 29 | 14 | 59 | 36 | 23 | 11 | |
| | 1月 | 183 | 93 | 90 | 57 | 151 | 83 | 68 | 39 | 603 | 311 | 292 | 177 | 565 | 299 | 266 | 155 | 169 | 102 | 67 | 34 | 157 | 97 | 60 | 31 | 51 | 34 | 17 | 11 | 48 | 33 | 15 | 10 | |
| | 2月 | 178 | 99 | 79 | 39 | 175 | 99 | 76 | 36 | 634 | 312 | 322 | 183 | 592 | 307 | 285 | 149 | 207 | 111 | 96 | 41 | 195 | 110 | 85 | 34 | 68 | 35 | 33 | 11 | 60 | 33 | 27 | 8 | |
| | 3月 | 199 | 110 | 89 | 45 | 197 | 110 | 87 | 43 | 690 | 351 | 339 | 184 | 657 | 343 | 314 | 163 | 268 | 160 | 108 | 40 | 253 | 157 | 96 | 34 | 108 | 67 | 41 | 18 | 104 | 65 | 39 | 16 | |
| | 下半期 | 1,038 | 562 | 476 | 277 | 962 | 548 | 414 | 222 | 3,747 | 1,941 | 1,806 | 1,040 | 3,594 | 1,911 | 1,683 | 931 | 1,159 | 682 | 477 | 227 | 1,083 | 664 | 419 | 194 | 431 | 253 | 178 | 83 | 401 | 245 | 156 | 70 | |
| 令和3年度 | 4月 | 216 | 103 | 113 | 75 | 214 | 102 | 112 | 75 | 684 | 341 | 343 | 198 | 679 | 340 | 339 | 195 | 203 | 111 | 92 | 42 | 185 | 102 | 83 | 37 | 82 | 50 | 32 | 9 | 74 | 45 | 29 | 8 | |
| | 5月 | 124 | 69 | 55 | 25 | 122 | 67 | 55 | 25 | 613 | 306 | 307 | 181 | 609 | 304 | 305 | 179 | 156 | 84 | 72 | 34 | 148 | 79 | 69 | 31 | 56 | 33 | 23 | 7 | 54 | 31 | 23 | 7 | |
| | 6月 | 148 | 74 | 74 | 42 | 148 | 74 | 74 | 42 | 600 | 293 | 307 | 181 | 596 | 290 | 306 | 181 | 182 | 93 | 89 | 54 | 172 | 92 | 80 | 46 | 65 | 28 | 37 | 20 | 61 | 28 | 33 | 17 | |
| | 7月 | 132 | 82 | 50 | 26 | 131 | 81 | 50 | 26 | 572 | 303 | 269 | 154 | 569 | 300 | 269 | 154 | 179 | 91 | 88 | 44 | 168 | 90 | 78 | 38 | 64 | 32 | 32 | 18 | 61 | 32 | 29 | 15 | |
| | 8月 | 142 | 85 | 57 | 33 | 141 | 85 | 56 | 32 | 576 | 318 | 258 | 149 | 574 | 317 | 257 | 148 | 155 | 93 | 62 | 40 | 140 | 86 | 54 | 35 | 56 | 31 | 25 | 14 | 46 | 27 | 19 | 9 | |
| | 9月 | 152 | 86 | 66 | 39 | 152 | 86 | 66 | 39 | 596 | 329 | 267 | 156 | 595 | 328 | 267 | 156 | 177 | 84 | 93 | 59 | 169 | 82 | 87 | 56 | 58 | 39 | 19 | 9 | 55 | 38 | 17 | 9 | |
| | 上半期 | 914 | 499 | 415 | 240 | 908 | 495 | 413 | 239 | 3,641 | 1,890 | 1,751 | 1,019 | 3,622 | 1,879 | 1,743 | 1,013 | 1,052 | 556 | 496 | 273 | 982 | 531 | 451 | 243 | 381 | 213 | 168 | 77 | 351 | 201 | 150 | 65 | |
| | 10月 | 142 | 75 | 67 | 32 | 141 | 75 | 66 | 31 | 579 | 298 | 281 | 158 | 577 | 298 | 279 | 156 | 192 | 112 | 80 | 34 | 180 | 112 | 68 | 24 | 69 | 40 | 29 | 11 | 66 | 40 | 26 | 11 | |
| | 11月 | 144 | 85 | 59 | 35 | 141 | 85 | 56 | 32 | 567 | 302 | 265 | 150 | 564 | 302 | 262 | 147 | 182 | 103 | 79 | 40 | 159 | 101 | 58 | 24 | 69 | 36 | 33 | 13 | 61 | 36 | 25 | 7 | |
| | 12月 | | | | | | | | | | | | | | | | | | | | | | | | | | | | | | | | | |
| 1月 | | | | | | | | | | | | | | | | | | | | | | | | | | | | | | | | | | |
| 2月 | | | | | | | | | | | | | | | | | | | | | | | | | | | | | | | | | | |
| 3月 | | | | | | | | | | | | | | | | | | | | | | | | | | | | | | | | | | |
| 下半期 | | | | | | | | | | | | | | | | | | | | | | | | | | | | | | | | | | |
| 累計 | 1,200 | 659 | 541 | 307 | 1,190 | 655 | 535 | 302 | 4,787 | 2,490 | 2,297 | 1,327 | 4,763 | 2,479 | 2,284 | 1,316 | 1,426 | 771 | 655 | 347 | 1,321 | 744 | 577 | 291 | 519 | 289 | 230 | 101 | 478 | 277 | 201 | 83 | | |

注) 一般は常用及び臨時・季節を合わせた数値。一般・常用ともパートは含んでいない。

雇用保険主要指標（給付関係）

ハローワーク村上

| 項目 月別 | 一般求職者給付 | | | | | | | 高年齢求職者給付 | | | | 短期特例一時金 | | | | 再就職手当 | | | 常用就職支度手当 | | | |
|----------|--------------|-------|------------|-------|----------------|-------|--------------|--------------|------|--------|------|--------------|--------|---------|--------|---------|--------|-------------|----------|--------|-------------|-----|
| | 受給資格 決定件数 | 前年比 | 初回 受給者数 | 前年比 | 受給者実人員 (基本) | 前年比 | 支給総額 (千円) | 受給資格 決定件数 | 前年比 | 受給者数 | 前年比 | 受給資格 決定件数 | 前年比 | 受給者数 | 前年比 | 受給人員 | 前年比 | 支給額 (千円) | 受給人員 | 前年比 | 支給額 (千円) | |
| 平成 28 年度 | 801 | 5.7 | 621 | 11.7 | 2,518 | 5.5 | 283,621 | 128 | 1.6 | 125 | 0.0 | 108 | ▲ 17.6 | 111 | ▲ 12.6 | 360 | 41.2 | 116,493 | 11 | ▲ 38.9 | 1,353 | |
| 平成 29 年度 | 863 | 7.7 | 596 | ▲ 4.0 | 2,347 | ▲ 6.8 | 265,652 | 174 | 35.9 | 171 | 36.8 | 103 | ▲ 4.6 | 103 | ▲ 7.2 | 341 | ▲ 5.3 | 115,870 | 8 | ▲ 27.3 | 1,059 | |
| 平成 30 年度 | 794 | ▲ 8.0 | 610 | 2.3 | 2,373 | 1.1 | 270,114 | 176 | 1.1 | 179 | 4.7 | 105 | 1.9 | 103 | 0.0 | 375 | 10.0 | 132,000 | 3 | ▲ 62.5 | 463 | |
| 令和 元 年度 | 859 | 8.2 | 602 | ▲ 1.3 | 2,409 | 1.5 | 277,183 | 233 | 32.4 | 234 | 30.7 | 88 | ▲ 16.2 | 89 | ▲ 13.6 | 347 | ▲ 7.5 | 131,175 | 1 | ▲ 66.7 | 134 | |
| 令和 2 年度 | ※ 838 | ▲ 2.4 | 721 | 19.8 | 2,971 | 23.3 | 408,694 | 283 | 21.5 | 279 | 19.2 | 83 | ▲ 5.7 | 82 | ▲ 7.9 | 267 | ▲ 23.1 | 98,429 | 6 | 500.0 | 938 | |
| 令和 2 年度 | 2 年 4 月 | ※ 124 | ▲ 4.6 | 47 | ▲ 23.0 | 196 | 5.9 | 24,975 | 42 | 5.0 | 33 | ▲ 8.3 | 6 | 100.0 | 5 | 25.0 | 32 | ▲ 3.0 | 10,150 | 1 | - | 121 |
| | 5 月 | ※ 94 | 9.3 | 81 | 15.7 | 199 | 0.0 | 22,281 | 28 | ▲ 9.7 | 28 | ▲ 17.6 | 2 | 100.0 | 2 | - | 30 | ▲ 23.1 | 11,530 | 0 | - | 0 |
| | 6 月 | ※ 67 | 13.6 | 67 | 42.6 | 263 | 30.8 | 31,794 | 14 | ▲ 17.6 | 24 | 20.0 | 0 | ▲ 100.0 | 2 | 0.0 | 23 | ▲ 28.1 | 9,707 | 1 | - | 189 |
| | 7 月 | ※ 77 | 28.3 | 83 | 33.9 | 293 | 30.8 | 37,620 | 17 | 41.7 | 15 | ▲ 16.7 | 1 | 0.0 | 0 | ▲ 100.0 | 22 | ▲ 24.1 | 9,104 | 1 | - | 166 |
| | 8 月 | ※ 47 | ▲ 23.0 | 78 | 52.9 | 311 | 48.8 | 40,569 | 15 | 150.0 | 14 | 133.3 | 0 | - | 1 | 0.0 | 21 | ▲ 27.6 | 7,896 | 0 | - | 1 |
| | 9 月 | ※ 54 | ▲ 18.2 | 48 | 6.7 | 297 | 37.5 | 45,587 | 17 | 30.8 | 20 | 66.7 | 0 | - | 0 | - | 15 | ▲ 40.0 | 5,375 | 0 | - | 0 |
| | 上半期計 | ※ 463 | 0.2 | 404 | 20.2 | 1,559 | 26.3 | 202,825 | 133 | 11.8 | 134 | 6.3 | 9 | 28.6 | 10 | 11.1 | 143 | ▲ 23.5 | 53,762 | 3 | - | 477 |
| | 10 月 | ※ 57 | ▲ 21.9 | 44 | ▲ 13.7 | 266 | 24.3 | 40,341 | 26 | 30.0 | 24 | 33.3 | 1 | ▲ 50.0 | 1 | 0.0 | 34 | 41.7 | 11,988 | 1 | - | 156 |
| | 11 月 | ※ 47 | ▲ 30.9 | 39 | ▲ 20.4 | 241 | 17.6 | 36,620 | 16 | 60.0 | 18 | 125.0 | 4 | 0.0 | 0 | ▲ 100.0 | 22 | ▲ 46.3 | 7,756 | 1 | - | 223 |
| | 12 月 | ※ 54 | 14.9 | 50 | 42.9 | 220 | 16.4 | 33,182 | 34 | 112.5 | 17 | 6.3 | 32 | ▲ 11.1 | 7 | ▲ 56.3 | 16 | ▲ 48.4 | 6,033 | 1 | - | 80 |
| 令和 3 年度 | 3 年 1 月 | ※ 60 | ▲ 34.1 | 43 | 10.3 | 213 | 13.9 | 33,181 | 26 | ▲ 33.3 | 37 | 23.3 | 32 | ▲ 11.1 | 29 | 20.8 | 19 | ▲ 13.6 | 6,315 | 0 | - | 1 |
| | 2 月 | ※ 95 | 90.0 | 49 | ▲ 16.9 | 209 | 7.2 | 27,416 | 29 | 163.6 | 29 | 45.0 | 3 | - | 32 | ▲ 11.1 | 18 | ▲ 28.0 | 6,990 | 0 | - | 0 |
| | 3 月 | ※ 62 | ▲ 8.8 | 92 | 178.8 | 263 | 42.2 | 35,130 | 19 | 5.6 | 20 | 25.0 | 2 | ▲ 33.3 | 3 | 50.0 | 15 | ▲ 11.8 | 5,587 | 0 | ▲ 100.0 | 0 |
| | 下半期計 | ※ 375 | ▲ 5.5 | 317 | 19.2 | 1,412 | 20.2 | 205,868 | 150 | 31.6 | 145 | 34.3 | 74 | ▲ 8.6 | 72 | ▲ 10.0 | 124 | ▲ 22.5 | 44,668 | 3 | 200.0 | 460 |
| 令和 3 年度 | 3 年 4 月 | ※ 128 | 3.2 | 80 | 70.2 | 284 | 44.9 | 34,839 | 54 | 28.6 | 52 | 57.6 | 2 | ▲ 66.7 | 4 | ▲ 20.0 | 27 | ▲ 15.6 | 11,677 | 2 | 100.0 | 418 |
| | 5 月 | ※ 85 | ▲ 9.6 | 81 | 0.0 | 253 | 27.1 | 28,467 | 14 | ▲ 50.0 | 19 | ▲ 32.1 | 2 | 0.0 | 0 | ▲ 100.0 | 35 | 16.7 | 13,372 | 0 | - | 0 |
| | 6 月 | ※ 76 | 13.4 | 59 | ▲ 11.9 | 294 | 11.8 | 37,860 | 17 | 21.4 | 17 | ▲ 29.2 | 0 | - | 2 | 0.0 | 37 | 60.9 | 12,684 | 0 | ▲ 100.0 | 0 |
| | 7 月 | ※ 51 | ▲ 33.8 | 78 | ▲ 6.0 | 310 | 5.8 | 37,006 | 14 | ▲ 17.6 | 17 | 13.3 | 0 | ▲ 100.0 | 0 | - | 25 | 13.6 | 9,690 | 0 | ▲ 100.0 | 0 |
| | 8 月 | ※ 49 | 4.3 | 53 | ▲ 32.1 | 310 | ▲ 0.3 | 37,033 | 17 | 13.3 | 13 | ▲ 7.1 | 1 | - | 0 | ▲ 100.0 | 26 | 23.8 | 9,228 | 0 | - | 0 |
| | 9 月 | ※ 80 | 48.1 | 51 | 6.3 | 296 | ▲ 0.3 | 35,533 | 41 | 141.2 | 36 | 80.0 | 0 | - | 1 | - | 26 | 73.3 | 9,186 | 0 | - | 0 |
| | 上半期計 | ※ 469 | 1.3 | 402 | ▲ 0.5 | 1,747 | 12.1 | 210,738 | 157 | 18.0 | 154 | 14.9 | 5 | ▲ 44.4 | 7 | ▲ 30.0 | 176 | 23.1 | 65,837 | 2 | ▲ 33.3 | 418 |
| | 10 月 | ※ 53 | ▲ 7.0 | 56 | 27.3 | 278 | 4.5 | 31,030 | 18 | ▲ 30.8 | 24 | 0.0 | 1 | 0.0 | 1 | 0.0 | 24 | ▲ 29.4 | 8,313 | 0 | ▲ 100.0 | 0 |
| | 11 月 | ※ 39 | ▲ 17.0 | 41 | 5.1 | 256 | 6.2 | 30,664 | 16 | 0.0 | 12 | ▲ 33.3 | 3 | ▲ 25.0 | 2 | - | 23 | 4.5 | 9,368 | 2 | 100.0 | 363 |
| | 12 月 | | | | | | | | | | | | | | | | | | | | | |
| 令和 4 年度 | 4 年 1 月 | | | | | | | | | | | | | | | | | | | | | |
| | 2 月 | | | | | | | | | | | | | | | | | | | | | |
| | 3 月 | | | | | | | | | | | | | | | | | | | | | |
| 下半期計 | | | | | | | | | | | | | | | | | | | | | | |
| 当月までの計 | ※ 561 | ▲ 1.1 | 499 | 2.5 | 2,281 | 10.4 | 272,432 | 191 | 9.1 | 190 | 8.0 | 9 | ▲ 35.7 | 10 | ▲ 9.1 | 223 | 12.1 | 83,518 | 4 | ▲ 20.0 | 781 | |
| 前年同月の計 | ※ 567 | * | 487 | * | 2,066 | * | 279,786 | 175 | * | 176 | * | 14 | * | 11 | * | 199 | * | 73,506 | 5 | * | 856 | |

※速報値であり、修正があり得る

求人・求職バランスシート(常用)

(主な職業中分類別)

令和3年11月

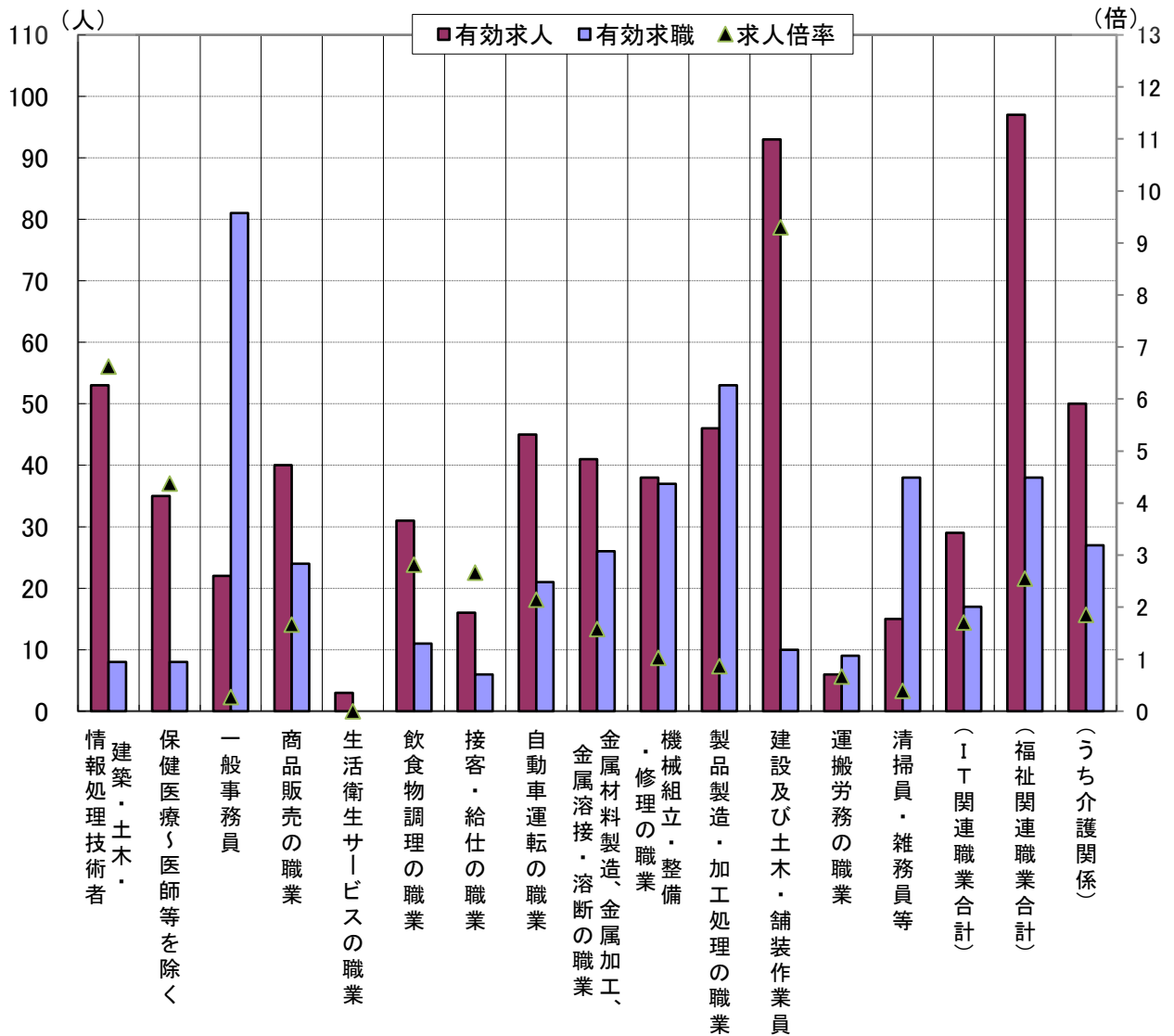

| | 情報処理技術者 | 建築・土木・保健医療く医師等を除く | 一般事務員 | 商品販売の職業 | 生活衛生サービスの職業 | 飲食物調理の職業 | 接客・給仕の職業 | 自動車運転の職業 | 金属材料製造、金属加工、金属溶接・溶断の職業 | 機械組立・整備・修理の職業 | 製品製造・加工処理の職業 | 建設及び土木・舗装作業員 | 運搬労務の職業 | 清掃員・雑務員等 | (IT関連職業合計) | (福祉関連職業合計) | うち介護関係 | 計 |
|------|---------|-------------------|-------|---------|-------------|----------|----------|----------|------------------------|---------------|--------------|--------------|---------|----------|------------|------------|--------|------|
| 有効求人 | 53 | 35 | 22 | 40 | 3 | 31 | 16 | 45 | 41 | 38 | 46 | 93 | 6 | 15 | 29 | 97 | 50 | 784 |
| 有効求職 | 8 | 8 | 81 | 24 | 0 | 11 | 6 | 21 | 26 | 37 | 53 | 10 | 9 | 38 | 17 | 38 | 27 | 567 |
| 求人倍率 | 6.63 | 4.38 | 0.27 | 1.67 | - | 2.82 | 2.67 | 2.14 | 1.58 | 1.03 | 0.87 | 9.3 | 0.67 | 0.39 | 1.71 | 2.55 | 1.85 | 1.38 |

* 求人数・求職数は左目盛(人)、求人倍率は右目盛(倍)
 (注)新規学卒及びパートタイムを除いた常用について計上してある。

求人・求職バランスシート(常用的パート)

(主な職業中分類別)

令和3年11月

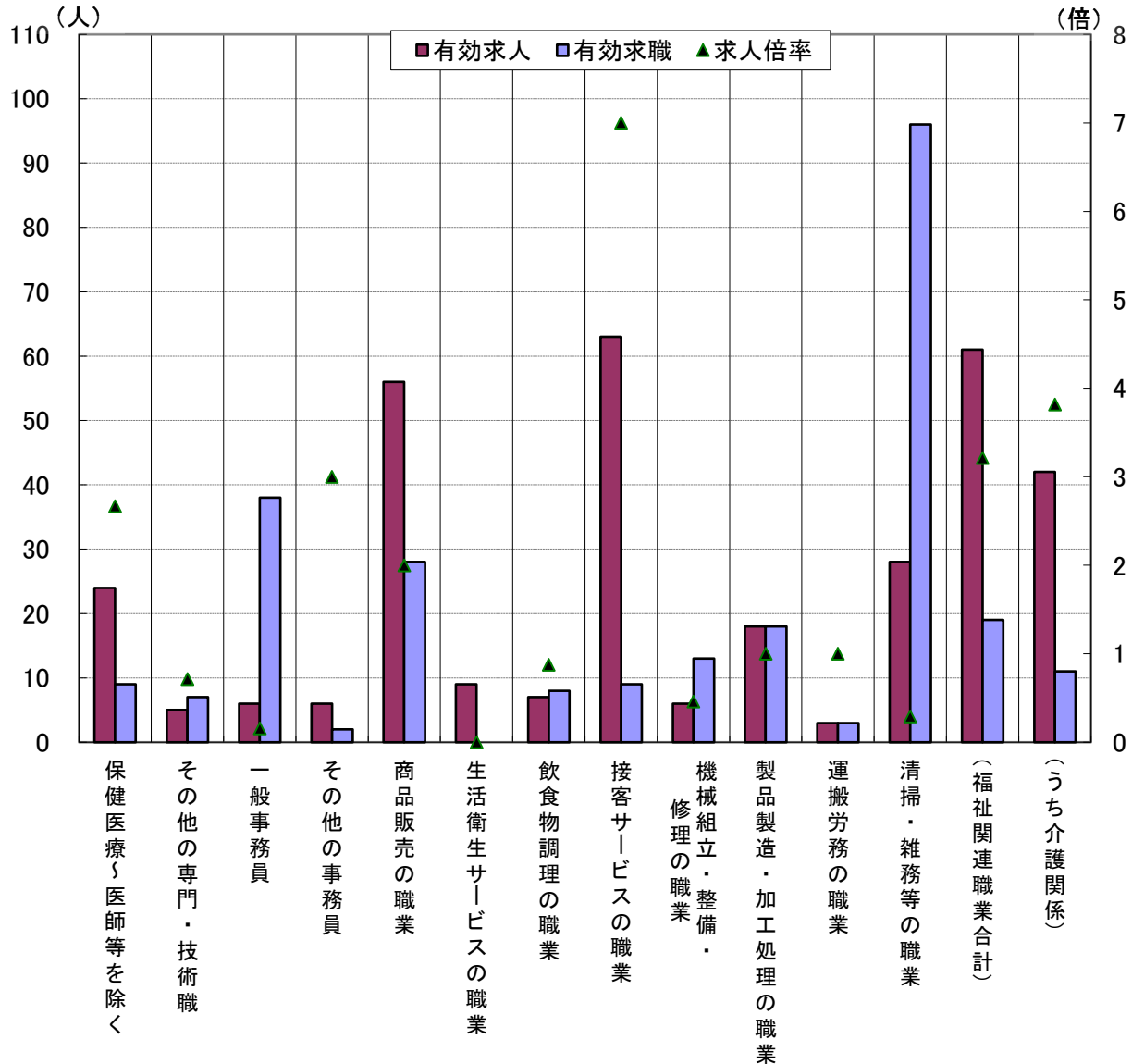

| | 保健医療〳医師等を除く | その他の専門・技術職 | 一般事務員 | その他の事務員 | 商品販売の職業 | 生活衛生サービスの職業 | 飲食物調理の職業 | 接客サービスの職業 | 機械組立・整備・修理の職業 | 製品製造・加工処理の職業 | 運搬労務の職業 | 清掃・雑務等の職業 | (福祉関連職業合計) | うち介護関係 | 計 |
|------|-------------|------------|-------|---------|---------|-------------|----------|-----------|---------------|--------------|---------|-----------|------------|--------|------|
| 有効求人 | 24 | 5 | 6 | 6 | 56 | 9 | 7 | 63 | 6 | 18 | 3 | 28 | 61 | 42 | 290 |
| 有効求職 | 9 | 7 | 38 | 2 | 28 | 0 | 8 | 9 | 13 | 18 | 3 | 96 | 19 | 11 | 388 |
| 求人倍率 | 2.67 | 0.71 | 0.16 | 3.00 | 2.00 | - | 0.88 | 7.00 | 0.46 | 1.00 | 1.00 | 0.29 | 3.21 | 3.82 | 0.75 |

* 求人数・求職数は左目盛(人)、求人倍率は右目盛(倍)

(注) 「その他の専門・技術職」とは「保健医療」以外の専門・技術職をいい、「その他の事務員」とは「一般事務員」以外の事務員(例えば、会計事務員、営業・販売関連事務員等)をいう。

中途採用時賃金情報(産業別)

対象期間 令和3年7月～3年9月

| 産業別 | 年齢計 | | | 24歳以下 | | | 25歳～34歳 | | | 35歳～44歳 | | | 45歳～54歳 | | | 55歳以上 | | |
|-----------------------|------|------|------|-------|------|------|---------|------|------|---------|------|------|---------|------|------|-------|------|------|
| | 村上 | 新発田 | 新潟 | 村上 | 新発田 | 新潟 | 村上 | 新発田 | 新潟 | 村上 | 新発田 | 新潟 | 村上 | 新発田 | 新潟 | 村上 | 新発田 | 新潟 |
| 産業計 | 195 | 214 | 217 | 179 | 187 | 188 | 185 | 204 | 213 | 186 | 214 | 222 | 183 | 233 | 233 | 230 | 229 | 227 |
| 農林漁業 | 186 | 193 | ※193 | ※205 | ※146 | ※0 | ※191 | 201 | ※190 | ※167 | ※197 | ※215 | ※0 | ※215 | ※187 | ※197 | ※203 | ※0 |
| 鉱業、採石業、 利採取砂業 | ※215 | ※300 | ※255 | ※0 | ※0 | ※255 | ※247 | ※0 | ※0 | ※0 | ※300 | ※0 | ※0 | ※0 | ※0 | ※199 | ※0 | ※0 |
| 建設業 | 245 | 246 | 238 | ※182 | 210 | 199 | 198 | 200 | 225 | 235 | 271 | 244 | ※235 | 299 | 252 | 342 | 274 | 264 |
| 製造業 | 187 | 200 | 201 | ※162 | 176 | 178 | 179 | 212 | 190 | 180 | 187 | 198 | 174 | 224 | 244 | 216 | 212 | 189 |
| 電気・ガス・ 熱供給・水道業 | ※0 | ※0 | ※831 | ※0 | ※0 | ※0 | ※0 | ※0 | ※0 | ※0 | ※0 | ※0 | ※0 | ※0 | ※831 | ※0 | ※0 | ※0 |
| 情報通信業 | ※0 | ※192 | 267 | ※0 | ※170 | ※214 | ※0 | ※0 | 243 | ※0 | ※0 | ※302 | ※0 | ※0 | 318 | ※0 | ※214 | ※384 |
| 運輸業、郵便業 | 183 | 230 | 222 | ※0 | ※277 | 204 | ※203 | 213 | 221 | ※179 | 259 | 227 | 192 | 235 | 225 | ※123 | 209 | 215 |
| 卸売業、小売業 | 153 | 194 | 210 | ※171 | 166 | 178 | ※141 | 176 | 207 | ※136 | 241 | 216 | ※168 | 186 | 230 | ※160 | 215 | 224 |
| 金融業、保険業 | ※0 | ※0 | 182 | ※0 | ※0 | ※173 | ※0 | ※0 | 193 | ※0 | ※0 | 164 | ※0 | ※0 | 184 | ※0 | ※0 | ※180 |
| 不動産業、物品賃貸業 | ※200 | ※0 | 236 | ※0 | ※0 | 213 | ※190 | ※0 | 219 | ※210 | ※0 | 225 | ※0 | ※0 | 276 | ※0 | ※0 | ※278 |
| 学術研究、 専門・技術サービス業 | ※200 | ※172 | 251 | ※200 | ※200 | 195 | ※0 | ※0 | 222 | ※0 | ※162 | 275 | ※0 | ※0 | 285 | ※0 | ※0 | ※353 |
| 宿泊業、 飲食サービス業 | 189 | 195 | 208 | ※230 | ※199 | 174 | ※177 | ※200 | 191 | ※174 | ※214 | 229 | ※174 | ※194 | 243 | ※240 | ※149 | 206 |
| 生活関連サービス業、 娯楽業 | ※152 | 183 | 194 | ※0 | ※165 | 195 | ※172 | ※166 | 194 | ※126 | ※170 | 204 | ※155 | ※185 | 193 | ※0 | ※220 | ※163 |
| 教育、学習支援業 | ※0 | ※258 | 215 | ※0 | ※0 | ※185 | ※0 | ※0 | 192 | ※0 | ※180 | ※173 | ※0 | ※415 | ※346 | ※0 | ※0 | ※0 |
| 医療、福祉 | 197 | 219 | 216 | ※177 | 191 | 190 | ※182 | 219 | 220 | ※222 | 215 | 223 | ※176 | 223 | 213 | ※223 | ※260 | 222 |
| 複合サービス事業 | ※162 | ※0 | ※146 | ※0 | ※0 | ※0 | ※0 | ※0 | ※0 | ※165 | ※0 | ※170 | ※150 | ※0 | ※130 | ※0 | ※0 | ※149 |
| サービス業 (他に分類されないもの) | 189 | 198 | 204 | ※0 | ※179 | 191 | ※217 | ※182 | 215 | ※176 | ※196 | 208 | ※0 | ※240 | 198 | ※179 | ※190 | 200 |
| 公務・その他 | ※0 | ※0 | 310 | ※0 | ※0 | ※0 | ※0 | ※0 | ※340 | ※0 | ※0 | ※282 | ※0 | ※0 | ※330 | ※0 | ※0 | ※0 |

利用上の注意

(単位 千円)

- * この情報の基礎データは「雇用保険資格取得届」の賃金です。
- * 金額は毎月支給される固定的な賃金で、月々変動のあるものは含まれていません。
- * 対象者が少ないデータもありますので注意してください。(※は5件以下。)

中途採用時賃金情報(職業別)

対象期間 令和3年7月～3年9月

| 年 齢 職 種 別 | 年 齢 計 | | | 24歳以下 | | | 25歳～34歳 | | | 35歳～44歳 | | | 45歳～54歳 | | | 55歳以上 | | |
|--------------|-------|-------|-----|-------|-------|-----|---------|-------|-------|---------|-------|-------|---------|-------|-------|-------|-------|-----|
| | 村 上 | 新 発 田 | 新 潟 | 村 上 | 新 発 田 | 新 潟 | 村 上 | 新 発 田 | 新 潟 | 村 上 | 新 発 田 | 新 潟 | 村 上 | 新 発 田 | 新 潟 | 村 上 | 新 発 田 | 新 潟 |
| 職 業 計 | 195 | 214 | 217 | 179 | 187 | 188 | 185 | 204 | 213 | 186 | 214 | 222 | 183 | 233 | 233 | 230 | 229 | 227 |
| 専門的・技術的職業 | 241 | 240 | 233 | ※ 215 | 192 | 194 | 194 | 234 | 226 | 227 | 216 | 237 | ※ 209 | 246 | 254 | 373 | 376 | 259 |
| 管理的職業 | ※ 0 | 400 | 337 | ※ 0 | ※ 0 | ※ 0 | ※ 0 | ※ 0 | 218 | ※ 0 | ※ 414 | ※ 288 | ※ 0 | ※ 415 | 412 | ※ 0 | ※ 371 | 343 |
| 事務的職業 | 182 | 185 | 218 | ※ 160 | 179 | 181 | ※ 205 | 164 | 210 | 165 | 192 | 220 | ※ 145 | 202 | 235 | ※ 318 | ※ 207 | 264 |
| 販売の職業 | 140 | 200 | 205 | ※ 102 | ※ 176 | 179 | ※ 145 | 199 | 204 | ※ 132 | 229 | 215 | ※ 162 | ※ 194 | 227 | ※ 100 | ※ 195 | 195 |
| サービスの職業 | 158 | 188 | 203 | ※ 151 | 181 | 186 | ※ 174 | 188 | 206 | 154 | 184 | 209 | ※ 165 | 199 | 207 | ※ 145 | 192 | 197 |
| 保安の職業 | ※ 176 | ※ 159 | 181 | ※ 0 | ※ 0 | 213 | ※ 0 | ※ 0 | ※ 199 | ※ 0 | ※ 0 | 202 | ※ 0 | ※ 140 | 176 | ※ 176 | ※ 177 | 160 |
| 農林漁業の職業 | 181 | 186 | 199 | ※ 205 | ※ 135 | ※ 0 | ※ 191 | 198 | ※ 231 | ※ 163 | ※ 190 | ※ 171 | ※ 155 | ※ 180 | ※ 187 | ※ 197 | ※ 203 | ※ 0 |
| 運輸・通信の職業 | 199 | 226 | 219 | ※ 280 | 229 | 198 | ※ 207 | 218 | 216 | ※ 190 | 254 | 220 | 189 | 229 | 219 | ※ 194 | 207 | 226 |
| 生産工程・労務の職業 | 202 | 210 | 215 | 168 | 186 | 192 | 187 | 208 | 206 | 208 | 201 | 230 | 193 | 254 | 232 | 220 | 219 | 220 |

利用上の注意

(単位 千円)

- * この情報の基礎データは「雇用保険資格取得届」の賃金です。
- * 金額は毎月支給される固定的な賃金で、月々変動のあるものは含まれていません。
- * 対象者が少ないデータもありますので注意してください。(※は5件以下。)

求人募集賃金・求職者希望賃金情報

令和3年11月

(単位:円)

| 雇用形態・求人 求職別 | | 常 用 | | | 常用的パート | | |
|----------------|-----------|----------------|----------------|----------------|------------|------------|------------|
| | | 求人募集賃金 | | 求職者希望賃金 | 求人募集賃金 | | 求職者希望賃金 |
| | | 上限平均 | 下限平均 | | 上限平均 | 下限平均 | |
| 職業・年齢別 | | 上限平均 | 下限平均 | 求職者希望賃金 | 上限平均 | 下限平均 | 求職者希望賃金 |
| 計 | | 241,262 | 177,385 | 175,789 | 993 | 946 | 891 |
| 職 業 別 | 管理職 | - | - | - | - | - | - |
| | 専門・技術職 | 284,009 | 206,900 | 210,000 | 1,355 | 1,181 | 1,000 |
| | 事務職 | 212,312 | 163,410 | 178,947 | 859 | 859 | 880 |
| | 販売職 | 279,362 | 178,378 | 171,667 | 883 | 877 | 910 |
| | サービス職 | 181,997 | 157,510 | 175,333 | 994 | 942 | 914 |
| | 保安職 | 245,730 | 172,017 | 150,000 | - | - | 870 |
| | 農林漁業 | 218,550 | 159,714 | 166,667 | - | - | - |
| | 生産工程 | 215,597 | 166,357 | 176,389 | 913 | 880 | 890 |
| | 輸送・機械運転 | 235,824 | 175,968 | 181,429 | 930 | 930 | - |
| | 建設・採掘 | 273,871 | 188,847 | 182,000 | - | - | 925 |
| | 運搬・清掃・包装等 | 198,339 | 166,339 | 154,545 | 961 | 946 | 886 |
| 計 | | 241,261 | 177,385 | 175,789 | 992 | 945 | 891 |
| 年 齢 別 | 24歳以下 | 243,907 | 176,431 | 172,222 | 985 | 939 | - |
| | 25～34歳 | 244,894 | 176,302 | 177,500 | 991 | 946 | 896 |
| | 35～44歳 | 239,685 | 176,146 | 180,645 | 991 | 946 | 888 |
| | 45～54歳 | 235,147 | 176,679 | 179,130 | 991 | 946 | 895 |
| | 55歳以上 | 240,213 | 183,240 | 168,276 | 1,003 | 951 | 890 |

(注) 「求人募集賃金」は、1カ月間に受理した求人賃金(基本給+定期的に支払われる手当、時間外手当含まず)の平均値である。

「求職者希望賃金」は、1カ月間に新たに求職申込をした者の希望賃金の平均値である。

令和3年11月の雇用指数

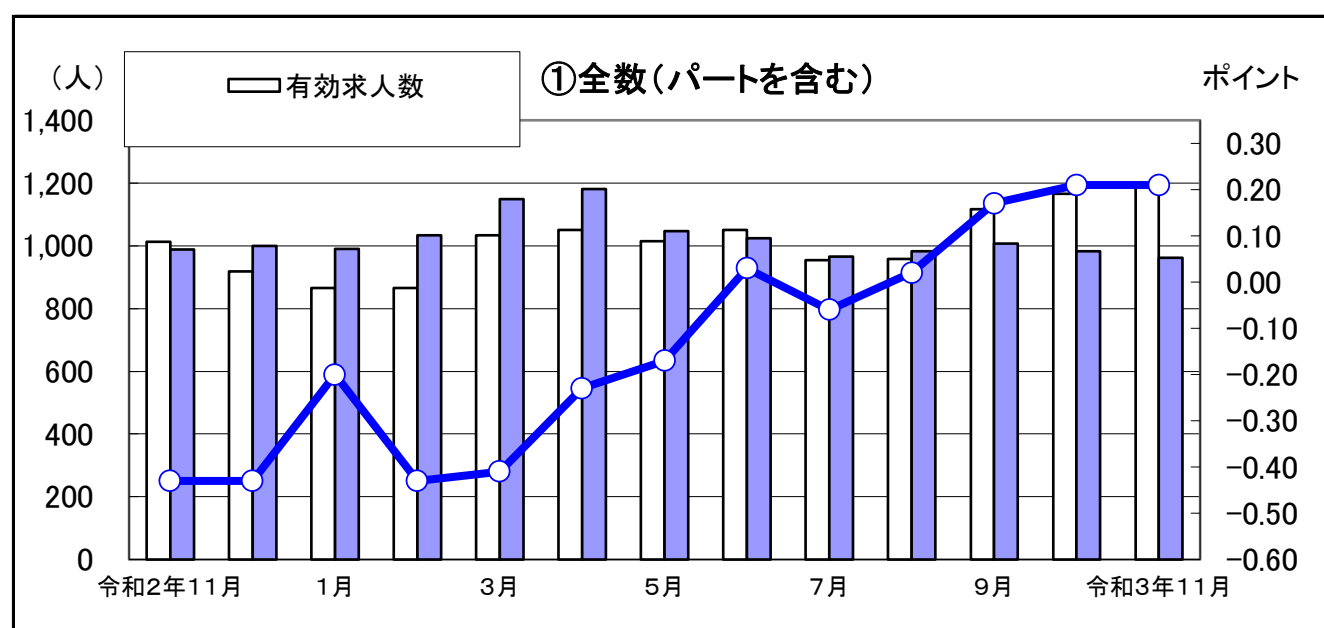

| | 令和2年11月 | 12月 | 1月 | 2月 | 3月 | 4月 | 5月 | 6月 | 7月 | 8月 | 9月 | 10月 | 令和3年11月 |
|--------|---------|-------|------|-------|-------|-------|-------|-------|------|------|-------|-------|---------|
| 有効求人人数 | 1,012 | 918 | 866 | 865 | 1,034 | 1,051 | 1,014 | 1,050 | 955 | 958 | 1,116 | 1,165 | 1,186 |
| 有効求職者数 | 989 | 1,000 | 991 | 1,033 | 1,148 | 1,180 | 1,047 | 1,024 | 965 | 983 | 1,008 | 983 | 961 |
| 有効求人倍率 | 1.02 | 0.92 | 0.87 | 0.84 | 0.90 | 0.89 | 0.97 | 1.03 | 0.99 | 0.97 | 1.11 | 1.19 | 1.23 |
| 新潟県 | 1.19 | 1.20 | 1.28 | 1.21 | 1.23 | 1.26 | 1.30 | 1.35 | 1.37 | 1.40 | 1.42 | 1.45 | 1.44 |

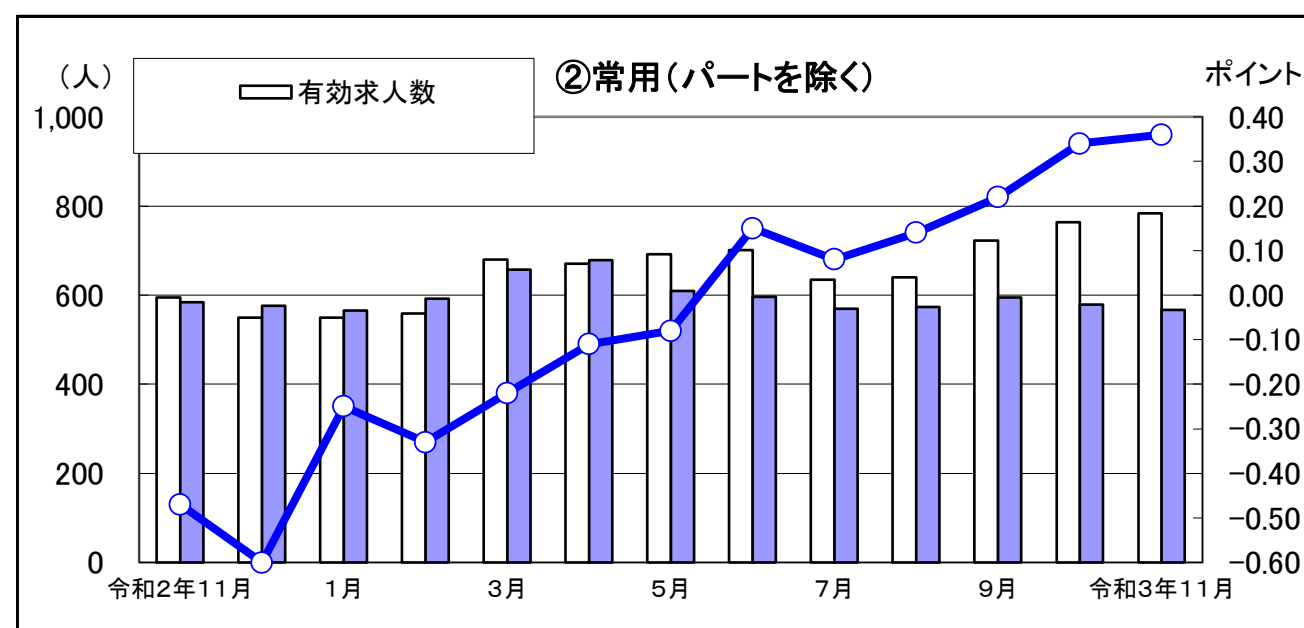

| | 令和2年11月 | 12月 | 1月 | 2月 | 3月 | 4月 | 5月 | 6月 | 7月 | 8月 | 9月 | 10月 | 令和3年11月 |
|--------|---------|------|------|------|------|------|------|------|------|------|------|------|---------|
| 有効求人人数 | 594 | 550 | 549 | 559 | 680 | 671 | 692 | 701 | 635 | 640 | 722 | 763 | 784 |
| 有効求職者数 | 584 | 576 | 565 | 592 | 657 | 679 | 609 | 596 | 569 | 574 | 595 | 579 | 567 |
| 有効求人倍率 | 1.02 | 0.95 | 0.97 | 0.94 | 1.04 | 0.99 | 1.14 | 1.18 | 1.12 | 1.11 | 1.21 | 1.32 | 1.38 |
| 新潟県 | 1.32 | 1.39 | 1.39 | 1.37 | 1.35 | 1.29 | 1.35 | 1.42 | 1.48 | 1.49 | 1.51 | 1.57 | 1.62 |

※ ①の新潟県の有効求人倍率は季節調整済みの数値。その他の数値(②の新潟県有効求人倍率を含む)は実数。

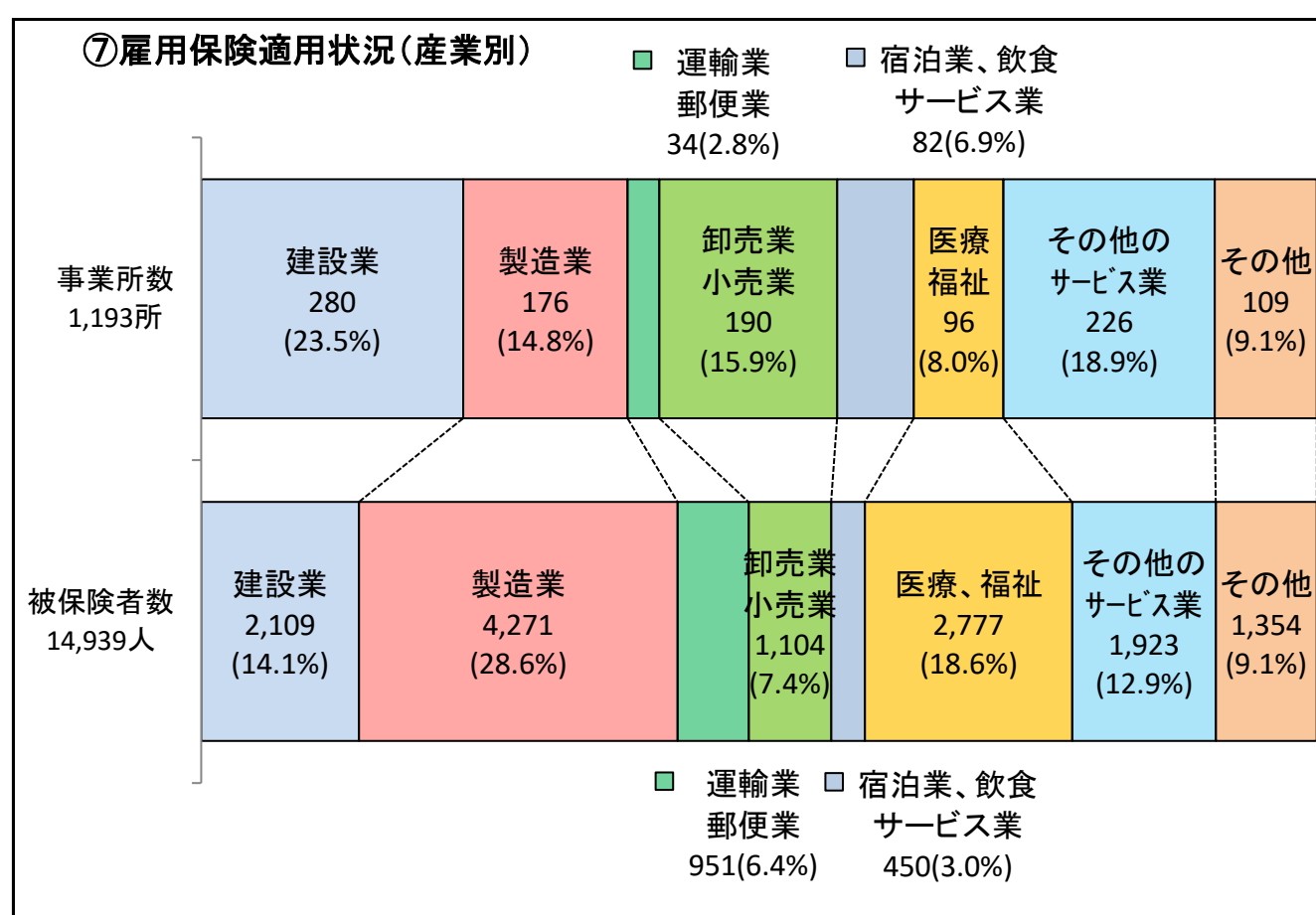
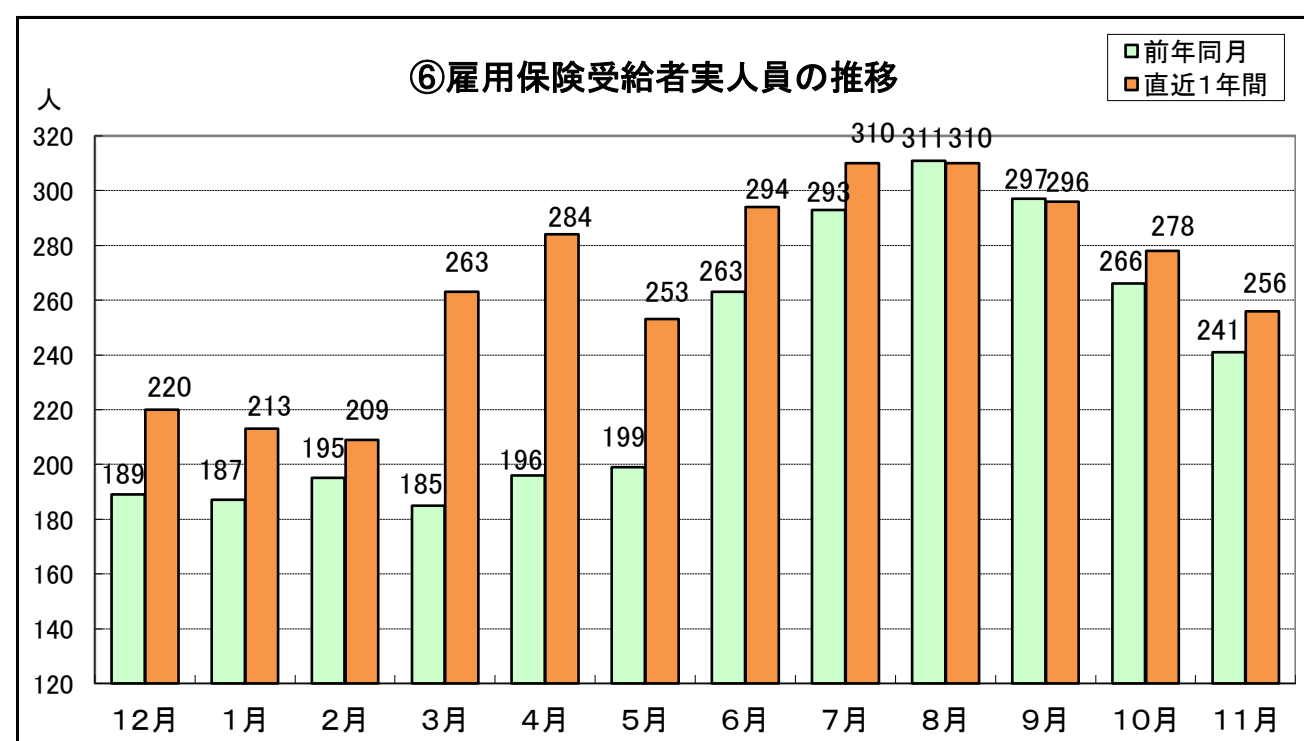
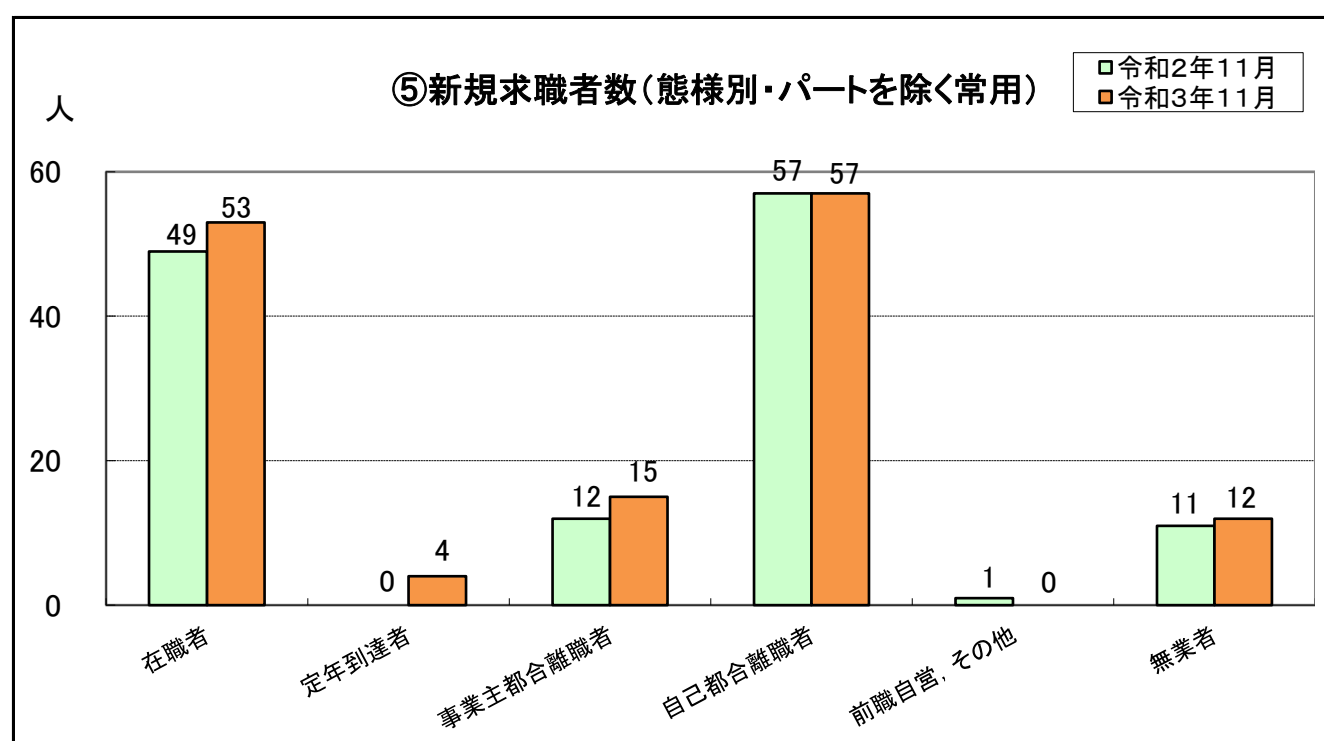
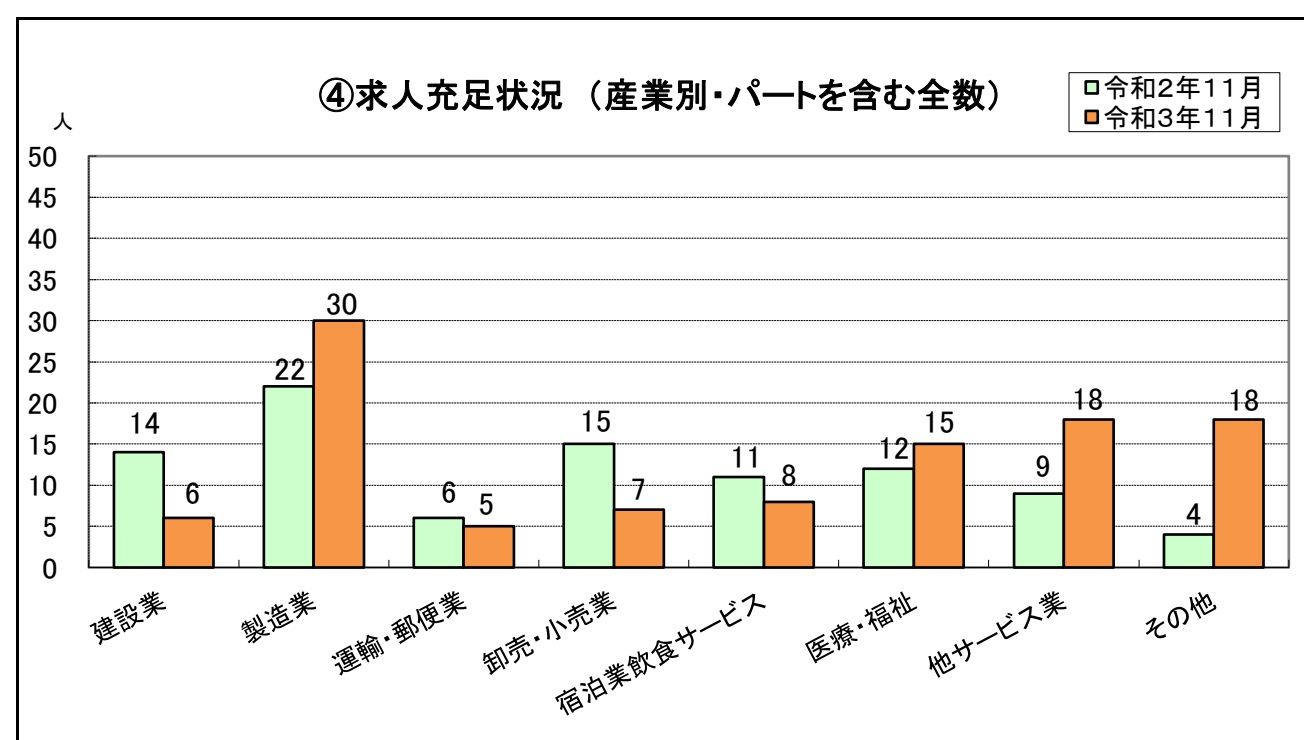
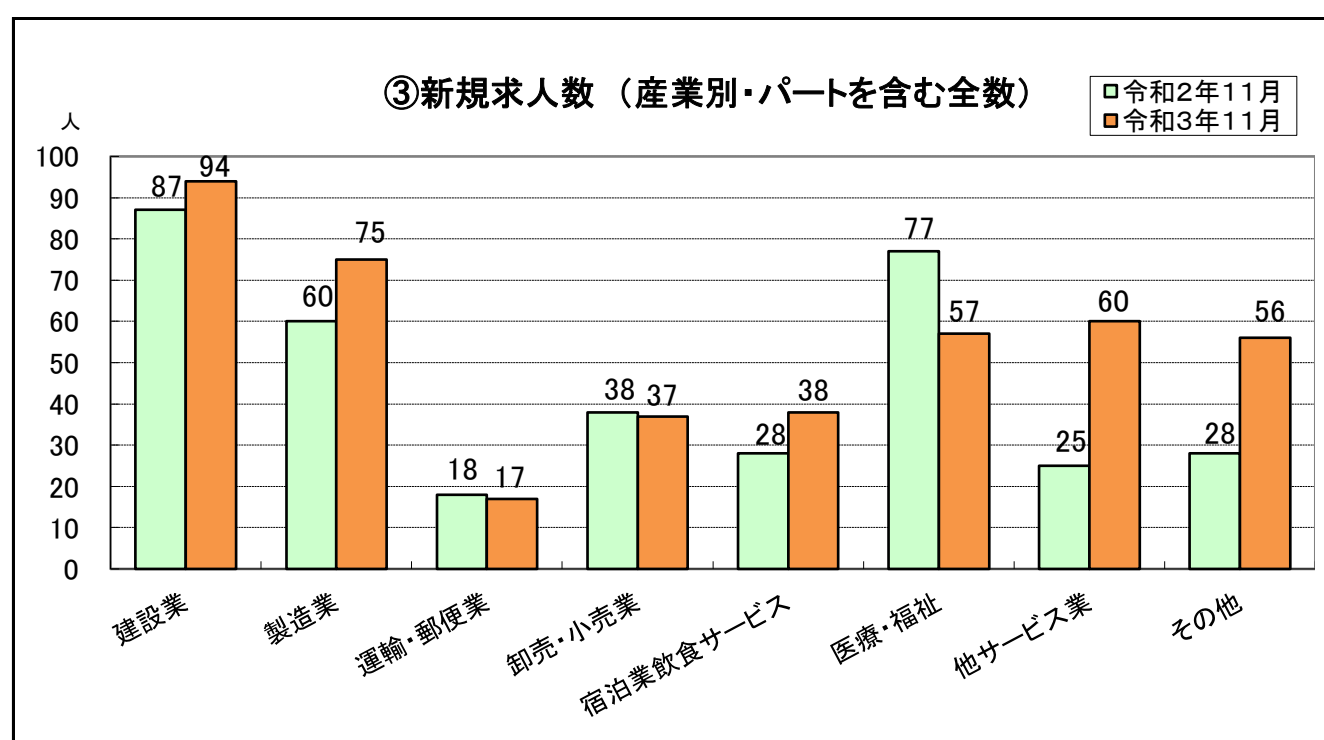

お知らせ

新型コロナウイルス感染症の影響による相談窓口

- (1) 解雇、休業手当、年次有給休暇等に関する相談
新発田労働基準監督署(0254-27-6680)
- (2) 雇用調整助成金に関する相談
ハローワーク村上(0254-53-4141)
- (3) 新型コロナウイルス感染症対応休業支援金・給付金に関する相談
コールセンター(0120-221-276)