

雇用統計情報

令和3年8月号

令和3年7月内容分)

7月の求人倍率（パートを含む全数）

新規求人倍率 1.84 倍
(対前年同月比 0.32ポイント上昇)

有効求人倍率 0.99 倍
(対前年同月比 0.06ポイント低下)

新潟県全体の有効求人倍率 1.37倍
(季節調整値)

村上公共職業安定所
(ハローワーク村上)

TEL 0254(53)4141 FAX 0254(53)5229
ホームページ <https://jsite.mhlw.go.jp/niiigata-hellowork/list/murakami.html>

ハローワーク村上 新潟ワークナビ

検索

< 目 次 >

| | | |
|---|--------------------------|------|
| 1 | 最近の雇用失業情勢 | 1～2 |
| 2 | 産業別・規模別新規求人状況（一般） | 3 |
| 3 | 産業別・規模別求人充足状況（一般） | 4 |
| 4 | 中高年齢者の職業紹介状況 | 5 |
| 5 | 雇用保険主要指数（給付関係） | 6 |
| 6 | 求人・求職バランスシート | 7～8 |
| 7 | 中途採用時賃金情報（令和3年4月～令和3年6月） | 9～10 |
| 8 | 求人募集賃金・求職者希望賃金情報 | 11 |
| 9 | 令和3年7月の雇用指数 | 12 |

< 用語の説明 >

1 一般

常用及び臨時・季節を合わせたものをいいます。

2 常用

雇用契約において雇用期間の定めがないか又は4か月以上の雇用期間が定められているもの（季節労働を除く。）をいいます。

3 臨時・季節

臨時とは、雇用契約において1か月以上4か月未満の雇用契約期間が定められているものをいい、季節とは、季節的な労働需要に対し、又は季節的な余暇を利用して一定の期間（4か月未満、4か月以上の別を問わない。）を定めて就労するものをいいます。

4 パートタイム

1週間の所定労働時間が同一の事業所に雇用されている通常の労働者の1週間の所定労働時間と比して短いものをいい、このうち雇用期間の定めがないか、又は4か月以上の雇用期間によって就労するものを「常用的パートタイム」、1か月以上4か月未満の雇用期間が定められているか、又は季節的に一定の期間を定めて就労するものを「臨時的パートタイム」といいます。

5 新規求職申込件数

期間中に新たに受理した求職申込み件数をいいます。求職の有効期間は翌々月の末までです。

6 月間有効求職者数

新規就職申込件数と前月から繰り越された就職未決定の求職者数の合計をいいます。

7 就職件数

求職者が安定所の紹介により就職した件数をいいます。

8 新規求人数

期間中に新たに受理した求人数をいいます。求人の有効期間は翌々月の末までです。

9 月間有効求人数

新規求人数と前月から繰り越された未充足の求人数の合計をいいます。

10 充足数

求人が安定所の紹介により求職者と結びついた件数をいいます。

最近の雇用失業情勢
(パートを含む全数)

ハローワーク村上

| 項目 年度・月 | 1 新規 | | | | | | 2 有効 | | | | | | 3 紹介 | | | 4 就職 | | | | 5 企業整備状況 | |
|------------|-------|--------|--------|--------|---------------|--------|--------|--------|-------|---------------|---------------|-----------|--------|------------|------------|------|--------|------------|-----------|-----------|----|
| | a 求人 | | b 求職 | | 新規求人倍率 a÷b | c 求人 | | d 求職 | | 有効求人倍率 c÷d | 新潟県 有効求人倍率 | e 紹介件数 | 前年同月比 | 紹介率 e÷b | f 就職件数 | | 前年同月比 | 就職率 f÷b | 事業所 件数 | 解雇 人員数 | |
| | 求人数 | 前年同月比 | 求職者数 | 前年同月比 | | 求人数 | 前年同月比 | 求職者数 | 前年同月比 | | | | | | うち 雇用保険 | 就職率 | | | | | |
| 単位 | 人 | % | 人 | % | 倍 | 人 | % | 人 | % | 倍 | 倍 | 件 | % | % | 件 | 件 | % | % | 件 | 人 | |
| 28年度 | 4,977 | ▲ 5.1 | 3,416 | ▲ 4.6 | 1.46 | 13,071 | ▲ 5.2 | 11,191 | ▲ 4.2 | 1.17 | 1.35 | 4,657 | ▲ 4.0 | 136.3 | 1,826 | 516 | 0.6 | 53.5 | 6 | 52 | |
| 29年度 | 5,137 | 3.2 | 3,351 | ▲ 1.9 | 1.53 | 13,760 | 5.3 | 10,812 | ▲ 3.4 | 1.27 | 1.56 | 4,039 | ▲ 13.3 | 120.5 | 1,655 | 450 | ▲ 9.4 | 49.4 | 4 | 74 | |
| 30年度 | 5,152 | 0.3 | 3,262 | ▲ 2.7 | 1.58 | 14,196 | 3.2 | 10,946 | 1.2 | 1.30 | 1.70 | 3,919 | ▲ 3.0 | 120.1 | 1,673 | 496 | 1.1 | 51.3 | 5 | 33 | |
| 元年度 | 5,157 | 0.1 | 3,167 | ▲ 2.9 | 1.63 | 14,068 | ▲ 0.9 | 10,784 | ▲ 1.5 | 1.30 | 1.59 | 3,503 | ▲ 10.6 | 110.6 | 1,547 | 438 | ▲ 7.5 | 48.8 | 9 | 172 | |
| 2年度 | 4,264 | ▲ 17.3 | 3,128 | ▲ 1.2 | 1.36 | 11,719 | ▲ 16.7 | 12,024 | 11.5 | 0.97 | 1.22 | 3,339 | ▲ 4.7 | 106.7 | 1,314 | 378 | ▲ 15.1 | 42.0 | 8 | 75 | |
| 令和2年度 | 年 月 | | | | | | | | | | | | | | | | | | | | |
| | 4 | 333 | ▲ 10.7 | 346 | ▲ 3.6 | 0.96 | 1,098 | ▲ 3.7 | 981 | ▲ 5.0 | 1.12 | 1.35 | 301 | ▲ 12.5 | 87.0 | 121 | 28 | ▲ 32.8 | 35.0 | 0 | 0 |
| | 5 | 437 | 0.7 | 221 | ▲ 13.3 | 1.98 | 1,069 | ▲ 8.4 | 938 | ▲ 1.8 | 1.14 | 1.21 | 206 | ▲ 35.6 | 93.2 | 83 | 23 | ▲ 45.4 | 37.6 | 2 | 16 |
| | 6 | 317 | ▲ 24.2 | 245 | 8.4 | 1.29 | 954 | ▲ 15.2 | 957 | 10.8 | 1.00 | 1.20 | 249 | ▲ 2.0 | 101.6 | 102 | 32 | ▲ 11.3 | 41.6 | 1 | 6 |
| | 7 | 375 | ▲ 3.8 | 246 | ▲ 0.4 | 1.52 | 1,012 | ▲ 9.9 | 960 | 10.5 | 1.05 | 1.21 | 273 | ▲ 15.0 | 111.0 | 105 | 33 | ▲ 18.0 | 42.7 | 1 | 6 |
| | 8 | 331 | ▲ 30.0 | 214 | ▲ 11.2 | 1.55 | 941 | ▲ 20.9 | 994 | 17.6 | 0.95 | 1.19 | 254 | 1.2 | 118.7 | 84 | 22 | ▲ 32.8 | 39.3 | 0 | 0 |
| | 9 | 334 | ▲ 31.6 | 211 | ▲ 20.4 | 1.58 | 951 | ▲ 24.9 | 1,009 | 14.5 | 0.94 | 1.19 | 274 | ▲ 11.6 | 129.9 | 122 | 35 | 1.7 | 57.8 | 0 | 0 |
| | 上半期計 | 2,127 | ▲ 17.4 | 1,483 | ▲ 6.9 | 1.43 | 6,025 | ▲ 14.1 | 5,839 | 7.2 | 1.03 | * | 1,557 | ▲ 13.5 | 105.0 | 617 | 173 | ▲ 24.8 | 41.6 | 4 | 28 |
| | 年 月 | | | | | | | | | | | | | | | | | | | | |
| | 10 | 422 | ▲ 13.7 | 263 | 9.6 | 1.60 | 999 | ▲ 25.2 | 1,024 | 16.6 | 0.98 | 1.18 | 307 | 13.7 | 116.7 | 126 | 33 | ▲ 8.0 | 47.9 | 1 | 8 |
| 11 | 361 | ▲ 6.2 | 222 | 1.4 | 1.63 | 1,012 | ▲ 15.7 | 989 | 19.0 | 1.02 | 1.19 | 251 | 5.0 | 113.1 | 114 | 38 | ▲ 10.9 | 51.4 | 1 | 7 | |
| 12 | 252 | ▲ 33.3 | 258 | 3.2 | 0.98 | 918 | ▲ 18.0 | 1,000 | 21.1 | 0.92 | 1.20 | 231 | 2.2 | 89.5 | 109 | 38 | 14.7 | 42.2 | 0 | 0 | |
| 3 1 | 352 | ▲ 2.8 | 275 | ▲ 23.2 | 1.28 | 866 | ▲ 16.7 | 991 | 2.5 | 0.87 | 1.28 | 250 | ▲ 12.6 | 90.9 | 82 | 22 | ▲ 12.8 | 29.8 | 1 | 26 | |
| 2 | 331 | ▲ 35.7 | 290 | 36.2 | 1.14 | 865 | ▲ 25.8 | 1,033 | 12.4 | 0.84 | 1.21 | 299 | ▲ 4.2 | 103.1 | 96 | 26 | ▲ 28.9 | 33.1 | 0 | 0 | |
| 3 | 419 | ▲ 7.3 | 337 | 14.6 | 1.24 | 1,034 | ▲ 13.7 | 1,148 | 25.3 | 0.90 | 1.23 | 444 | 20.0 | 131.8 | 170 | 48 | 23.2 | 50.4 | 1 | 6 | |
| 下半期計 | 2,137 | ▲ 17.2 | 1,645 | 4.5 | 1.30 | 5,694 | ▲ 19.3 | 6,185 | 15.9 | 0.92 | * | 1,782 | 4.6 | 108.3 | 697 | 205 | ▲ 4.1 | 42.4 | 4 | 47 | |
| 令和3年度 | 年 月 | | | | | | | | | | | | | | | | | | | | |
| | 3 4 | 458 | 37.5 | 378 | 9.2 | 1.21 | 1,051 | ▲ 4.3 | 1,180 | 20.3 | 0.89 | 1.26 | 346 | 15.0 | 91.5 | 152 | 41 | 25.6 | 40.2 | 2 | 20 |
| | 5 | 324 | ▲ 25.9 | 198 | ▲ 10.4 | 1.64 | 1,014 | ▲ 5.1 | 1,047 | 11.6 | 0.97 | 1.30 | 238 | 15.5 | 120.2 | 94 | 34 | 13.3 | 47.5 | 2 | 14 |
| | 6 | 378 | 19.2 | 246 | 0.4 | 1.54 | 1,050 | 10.1 | 1,024 | 7.0 | 1.03 | 1.35 | 272 | 9.2 | 110.6 | 107 | 37 | 4.9 | 43.5 | 1 | 10 |
| | 7 | 381 | 1.6 | 207 | ▲ 15.9 | 1.84 | 955 | ▲ 5.6 | 965 | 0.5 | 0.99 | 1.37 | 274 | 0.4 | 132.4 | 104 | 37 | ▲ 1.0 | 50.2 | 0 | 0 |
| | 8 | | | | | | | | | | | | | | | | | | | | |
| | 9 | | | | | | | | | | | | | | | | | | | | |
| | 上半期計 | | | | | | | | | | | * | | | | | | | | | |
| | 年 月 | | | | | | | | | | | | | | | | | | | | |
| | 10 | | | | | | | | | | | | | | | | | | | | |
| 11 | | | | | | | | | | | | | | | | | | | | | |
| 12 | | | | | | | | | | | | | | | | | | | | | |
| 4 1 | | | | | | | | | | | | | | | | | | | | | |
| 2 | | | | | | | | | | | | | | | | | | | | | |
| 3 | | | | | | | | | | | | | | | | | | | | | |
| 下半期計 | | | | | | | | | | | * | | | | | | | | | | |
| 4月～当月計 | 1,541 | 5.4 | 1,029 | ▲ 2.7 | 1.50 | 4,070 | ▲ 1.5 | 4,216 | 9.9 | 0.97 | * | 1,130 | 9.8 | 109.8 | 457 | 149 | 11.2 | 44.4 | 5 | 44 | |
| 前年同期 | 1,462 | * | 1,058 | * | 1.38 | 4,133 | * | 3,836 | * | 1.08 | * | 1,029 | * | 97.3 | 411 | 116 | * | 38.8 | 4 | 28 | |

注)新潟県求人倍率は季節調整済みの数値。企業整備状況は、1件5人以上について計上。

季節調整とは季節的な変動を排除するよう実数を加工するもので、毎年1月～12月の数値が揃った翌年の始め頃に過去の数値が改訂される。

最近の雇用失業情勢
(パートを除く常用)

0

| 項目 年度・月 | 1 新規 | | | | | | 2 有効 | | | | | | 3 紹介 | | | 4 就職 | | | | 5 雇用保険(基本手当) | | | |
|-------------------|-------|--------|----------|--------|-------------------|-------|--------|----------|-------|-------------------|-------------------|------------|------------|--------|-----------------|------------|--------|--------|--------|--------------|--------|-------|------|
| | a 求人 | | b 求職 | | 新規求 人倍率 a÷b | c 求人 | | d 求職 | | 有効求 人倍率 c÷d | 新潟県 有効求 人倍率 | e 紹介 件数 | 紹介率 e÷b | f 就職件数 | | 就職率 f÷b | 受給資格決定 | | 受給者実人員 | | | | |
| | 求人数 | 前年同月比 | 求職者 数 | 前年同月比 | | 求人数 | 前年同月比 | 求職者 数 | 前年同月比 | | | | | 件数 | うち 雇用保 険除 | | 前年同月比 | 件数 | 前年同月比 | 実人員 | 前年同月比 | | |
| 単 位 | 人 | % | 人 | % | 倍 | 人 | % | 人 | % | 倍 | 倍 | 件 | % | % | 件 | 件 | % | % | 件 | % | 人 | % | |
| 0 年度 | 2,998 | ▲ 0.1 | 2,201 | ▲ 4.3 | 1.36 | 7,860 | ▲ 2.7 | 7,331 | ▲ 2.9 | 1.07 | 1.17 | 2,898 | ▲ 3.6 | 131.7 | 1,037 | 346 | ▲ 0.1 | 47.1 | 801 | 5.7 | 2,518 | 5.5 | |
| 0 年度 | 3,099 | 3.4 | 2,159 | ▲ 1.9 | 1.44 | 8,461 | 7.6 | 6,808 | ▲ 7.1 | 1.24 | 1.43 | 2,524 | ▲ 12.9 | 116.9 | 921 | 297 | ▲ 11.2 | 42.7 | 863 | 7.7 | 2,347 | ▲ 6.8 | |
| 0 年度 | 3,179 | 2.6 | 2,083 | ▲ 3.5 | 1.53 | 8,928 | 5.5 | 6,868 | 0.9 | 1.30 | 1.64 | 2,469 | ▲ 2.2 | 118.5 | 958 | 343 | 4.0 | 46.0 | 794 | ▲ 8.0 | 2,373 | 1.1 | |
| 0 年度 | 3,212 | 1.0 | 1,974 | ▲ 5.2 | 1.63 | 8,929 | 0.0 | 6,548 | ▲ 4.7 | 1.36 | 1.60 | 2,175 | ▲ 11.9 | 110.2 | 904 | 310 | ▲ 5.6 | 45.8 | 859 | 8.2 | 2,409 | 1.5 | |
| 0 年度 | 2,622 | ▲ 18.4 | 1,857 | ▲ 5.9 | 1.41 | 7,258 | ▲ 18.7 | 7,118 | 8.7 | 1.02 | 1.29 | 2,056 | ▲ 5.5 | 110.7 | 752 | 248 | ▲ 16.8 | 40.5 | ※ 838 | ▲ 2.4 | 2,971 | 23.3 | |
| 令和 2 年 度 | 年 月 | | | | | | | | | | | | | | | | | | | | | | |
| | 2 4 | 193 | ▲ 25.2 | 199 | 1.5 | 0.97 | 656 | ▲ 8.9 | 599 | ▲ 1.6 | 1.10 | 1.31 | 195 | ▲ 3.9 | 98.0 | 74 | 21 | ▲ 24.5 | 37.2 | ※ 124 | ▲ 4.6 | 196 | 5.9 |
| | 5 | 282 | 6.8 | 122 | ▲ 21.3 | 2.31 | 678 | ▲ 7.5 | 557 | 1.6 | 1.22 | 1.22 | 129 | ▲ 33.2 | 105.7 | 49 | 17 | ▲ 42.4 | 40.2 | ※ 94 | 9.3 | 199 | 0.0 |
| | 6 | 182 | ▲ 28.1 | 160 | 9.6 | 1.14 | 590 | ▲ 19.6 | 572 | 10.4 | 1.03 | 1.22 | 161 | 11.0 | 100.6 | 61 | 23 | 3.4 | 38.1 | ※ 67 | 13.6 | 263 | 30.8 |
| | 7 | 211 | ▲ 19.2 | 161 | 4.5 | 1.31 | 615 | ▲ 14.3 | 590 | 11.5 | 1.04 | 1.24 | 173 | ▲ 17.2 | 107.5 | 67 | 23 | ▲ 6.9 | 41.6 | ※ 77 | 28.3 | 293 | 30.8 |
| | 8 | 236 | ▲ 16.9 | 133 | ▲ 24.4 | 1.77 | 583 | ▲ 22.6 | 603 | 12.7 | 0.97 | 1.24 | 148 | ▲ 15.9 | 111.3 | 47 | 13 | ▲ 42.7 | 35.3 | ※ 47 | ▲ 23.0 | 311 | 48.8 |
| | 9 | 197 | ▲ 33.2 | 120 | ▲ 35.5 | 1.64 | 594 | ▲ 26.1 | 603 | 5.6 | 0.99 | 1.26 | 167 | ▲ 18.1 | 139.2 | 53 | 17 | ▲ 30.3 | 44.2 | ※ 54 | ▲ 18.2 | 297 | 37.5 |
| | 上半期計 | 1,301 | ▲ 19.4 | 895 | ▲ 11.6 | 1.45 | 3,716 | ▲ 16.7 | 3,524 | 6.5 | 1.05 | * | 973 | ▲ 13.9 | 108.7 | 351 | 114 | ▲ 25.6 | 39.2 | ※ 463 | 0.2 | 1,559 | 26.3 |
| | 年 月 | | | | | | | | | | | | | | | | | | | | | | |
| | 10 | 217 | ▲ 32.0 | 168 | 20.0 | 1.29 | 610 | ▲ 27.8 | 620 | 11.7 | 0.98 | 1.26 | 179 | 15.5 | 106.5 | 64 | 21 | ▲ 27.3 | 38.1 | ※ 57 | ▲ 21.9 | 266 | 24.3 |
| 11 | 217 | ▲ 9.2 | 130 | ▲ 8.5 | 1.67 | 594 | ▲ 22.4 | 584 | 13.6 | 1.02 | 1.32 | 152 | ▲ 0.7 | 116.9 | 66 | 24 | ▲ 9.6 | 50.8 | ※ 47 | ▲ 30.9 | 241 | 17.6 | |
| 12 | 168 | ▲ 30.6 | 141 | 3.7 | 1.19 | 550 | ▲ 24.9 | 576 | 22.3 | 0.95 | 1.39 | 147 | 11.4 | 104.3 | 59 | 24 | 20.4 | 41.8 | ※ 54 | 14.9 | 220 | 16.4 | |
| 3 1 | 208 | ▲ 13.3 | 151 | ▲ 28.4 | 1.38 | 549 | ▲ 19.5 | 565 | 1.4 | 0.97 | 1.39 | 157 | ▲ 13.3 | 104.0 | 48 | 16 | ▲ 7.7 | 31.8 | ※ 60 | ▲ 34.1 | 213 | 13.9 | |
| 2 | 226 | ▲ 21.8 | 175 | 17.4 | 1.29 | 559 | ▲ 21.7 | 592 | 5.5 | 0.94 | 1.37 | 195 | ▲ 0.5 | 111.4 | 60 | 19 | ▲ 28.6 | 34.3 | ※ 95 | 90.0 | 209 | 7.2 | |
| 3 | 285 | 6.3 | 197 | 7.7 | 1.45 | 680 | ▲ 6.7 | 657 | 13.3 | 1.04 | 1.35 | 253 | 11.0 | 128.4 | 104 | 30 | 20.9 | 52.8 | ※ 62 | ▲ 8.8 | 263 | 42.2 | |
| 下半期計 | 1,321 | ▲ 17.3 | 962 | 0.1 | 1.37 | 3,542 | ▲ 20.7 | 3,594 | 11.0 | 0.99 | * | 1,083 | 3.6 | 112.6 | 401 | 134 | ▲ 7.2 | 41.7 | ※ 375 | ▲ 5.5 | 1,412 | 20.2 | |
| 令和 3 年 度 | 年 月 | | | | | | | | | | | | | | | | | | | | | | |
| | 3 4 | 245 | 26.9 | 214 | 7.5 | 1.14 | 671 | 2.3 | 679 | 13.4 | 0.99 | 1.29 | 185 | ▲ 5.1 | 86.4 | 74 | 26 | 0.0 | 34.6 | ※ 128 | 3.2 | 284 | 44.9 |
| | 5 | 248 | ▲ 12.1 | 122 | 0.0 | 2.03 | 692 | 2.1 | 609 | 9.3 | 1.14 | 1.35 | 148 | 14.7 | 121.3 | 54 | 22 | 10.2 | 44.3 | ※ 85 | ▲ 9.6 | 253 | 27.1 |
| | 6 | 255 | 40.1 | 148 | ▲ 7.5 | 1.72 | 701 | 18.8 | 596 | 4.2 | 1.18 | 1.42 | 172 | 6.8 | 116.2 | 61 | 21 | 0.0 | 41.2 | ※ 76 | 13.4 | 294 | 11.8 |
| | 7 | 226 | 7.1 | 131 | ▲ 18.6 | 1.73 | 635 | 3.3 | 569 | ▲ 3.6 | 1.12 | 1.48 | 168 | ▲ 2.9 | 128.2 | 61 | 28 | ▲ 9.0 | 46.6 | ※ 51 | ▲ 33.8 | 310 | 5.8 |
| | 8 | | | | | | | | | | | | | | | | | | | | | | |
| | 9 | | | | | | | | | | | | | | | | | | | | | | |
| | 上半期計 | | | | | | | | | | | * | | | | | | | | | | | |
| | 年 月 | | | | | | | | | | | | | | | | | | | | | | |
| | 10 | | | | | | | | | | | | | | | | | | | | | | |
| 11 | | | | | | | | | | | | | | | | | | | | | | | |
| 12 | | | | | | | | | | | | | | | | | | | | | | | |
| 4 1 | | | | | | | | | | | | | | | | | | | | | | | |
| 2 | | | | | | | | | | | | | | | | | | | | | | | |
| 3 | | | | | | | | | | | | | | | | | | | | | | | |
| 下半期計 | | | | | | | | | | | * | | | | | | | | | | | | |
| 4月～当月計 | 974 | 12.2 | 615 | ▲ 4.2 | 1.58 | 2,699 | 6.3 | 2,453 | 5.8 | 1.10 | * | 673 | 2.3 | 109.4 | 250 | 97 | ▲ 0.4 | 40.7 | ※ 340 | ▲ 6.1 | 1,141 | 20.0 | |
| 前年同期 | 868 | * | 642 | * | 1.35 | 2,539 | * | 2,318 | * | 1.10 | * | 658 | * | 102.5 | 251 | 84 | * | 39.1 | ※ 362 | * | 951 | * | |

産業別・規模別 新規求人状況 (一般) 令和3年7月分

ハローワーク村上

| 項目 産業・規模 | ①一般フルタイム | | | | | | ②一般パートタイム | | | | | | ③パートを含む全数(①+②) | | | | | | |
|---------------------|-----------|------|---------|--------|--------|---------|-----------|------|---------|---------|--------|---------|----------------|------|---------|--------|--------|---------|--------|
| | 当月 | 前年同月 | 増減率 | 本年度累計 | 前年同期累計 | 増減率 | 当月 | 前年同月 | 増減率 | 本年度累計 | 前年同期累計 | 増減率 | 当月 | 前年同月 | 増減率 | 本年度累計 | 前年同期累計 | 増減率 | |
| AB 農林漁業 | 12 | 10 | 20.0 | 34 | 39 | ▲ 12.8 | 2 | 0 | - | 5 | 4 | 25.0 | 14 | 10 | 40.0 | 39 | 43 | ▲ 9.3 | |
| C 鉱業、採石業、砂利採取業 | 3 | 0 | - | 6 | 5 | 20.0 | 0 | 0 | - | 0 | 0 | - | 3 | 0 | - | 6 | 5 | 20.0 | |
| D 建設業 | 51 | 64 | ▲ 20.3 | 276 | 270 | 2.2 | 0 | 2 | ▲ 100.0 | 10 | 8 | 25.0 | 51 | 66 | ▲ 22.7 | 286 | 278 | 2.9 | |
| E 製造業 | 54 | 52 | 3.8 | 172 | 194 | ▲ 11.3 | 7 | 17 | ▲ 58.8 | 31 | 52 | ▲ 40.4 | 61 | 69 | ▲ 11.6 | 203 | 246 | ▲ 17.5 | |
| 09 食料品 | 10 | 23 | ▲ 56.5 | 27 | 51 | ▲ 47.1 | 4 | 15 | ▲ 73.3 | 11 | 32 | ▲ 65.6 | 14 | 38 | ▲ 63.2 | 38 | 83 | ▲ 54.2 | |
| 10 飲料・たばこ・飼料 | 0 | 1 | ▲ 100.0 | 1 | 3 | ▲ 66.7 | 0 | 0 | - | 2 | 0 | - | 0 | 1 | ▲ 100.0 | 3 | 3 | 0.0 | |
| 11 繊維工業 | 2 | 0 | - | 13 | 9 | 44.4 | 0 | 0 | - | 4 | 4 | 0.0 | 2 | 0 | - | 17 | 13 | 30.8 | |
| 12 木材・木製品 | 2 | 3 | ▲ 33.3 | 8 | 7 | 14.3 | 0 | 0 | - | 0 | 1 | ▲ 100.0 | 2 | 3 | ▲ 33.3 | 8 | 8 | 0.0 | |
| 13 家具・装備品 | 2 | 4 | ▲ 50.0 | 2 | 8 | ▲ 75.0 | 0 | 1 | ▲ 100.0 | 0 | 4 | ▲ 100.0 | 2 | 5 | ▲ 60.0 | 2 | 12 | ▲ 83.3 | |
| 15 印刷・同関連業 | 0 | 0 | - | 1 | 1 | 0.0 | 0 | 0 | - | 0 | 0 | - | 0 | 0 | - | 1 | 1 | 0.0 | |
| 16 化学工業 | 0 | 0 | - | 0 | 0 | - | 0 | 0 | - | 0 | 0 | - | 0 | 0 | - | 0 | 0 | - | |
| 18 プラスチック製品 | 1 | 0 | - | 1 | 0 | - | 0 | 0 | - | 0 | 0 | - | 1 | 0 | - | 1 | 0 | - | |
| 19 ゴム製品 | 0 | 0 | - | 0 | 0 | - | 0 | 0 | - | 0 | 0 | - | 0 | 0 | - | 0 | 0 | - | |
| 21 窯業・土石製品 | 5 | 10 | ▲ 50.0 | 13 | 34 | ▲ 61.8 | 2 | 0 | - | 4 | 3 | 33.3 | 7 | 10 | ▲ 30.0 | 17 | 37 | ▲ 54.1 | |
| 24 金属製品 | 5 | 6 | ▲ 16.7 | 14 | 23 | ▲ 39.1 | 0 | 0 | - | 0 | 4 | ▲ 100.0 | 5 | 6 | ▲ 16.7 | 14 | 27 | ▲ 48.1 | |
| 25～27はん用・生産・業務機械 | 14 | 0 | - | 58 | 24 | 141.7 | 1 | 0 | - | 2 | 0 | - | 15 | 0 | - | 60 | 24 | 150.0 | |
| 29 電気機械器具 | 0 | 2 | ▲ 100.0 | 8 | 7 | 14.3 | 0 | 0 | - | 7 | 0 | - | 0 | 2 | ▲ 100.0 | 15 | 7 | 114.3 | |
| 28・30 ハードウェア製造 | 3 | 1 | 200.0 | 6 | 2 | 200.0 | 0 | 0 | - | 0 | 0 | - | 3 | 1 | 200.0 | 6 | 2 | 200.0 | |
| 31 輸送用機械器具 | 10 | 2 | 400.0 | 19 | 25 | ▲ 24.0 | 0 | 0 | - | 1 | 0 | - | 10 | 2 | 400.0 | 20 | 25 | ▲ 20.0 | |
| その他 | 0 | 0 | - | 1 | 0 | - | 0 | 1 | ▲ 100.0 | 0 | 4 | ▲ 100.0 | 0 | 1 | ▲ 100.0 | 1 | 4 | ▲ 75.0 | |
| F 電気・ガス・熱供給・水道業 | 0 | 0 | - | 0 | 0 | - | 1 | 0 | - | 2 | 0 | - | 1 | 0 | - | 2 | 0 | - | |
| G 情報通信業 | 0 | 0 | - | 2 | 0 | - | 0 | 0 | - | 3 | 1 | 200.0 | 0 | 0 | - | 5 | 1 | 400.0 | |
| H 運輸業、郵便業 | 14 | 8 | 75.0 | 41 | 42 | ▲ 2.4 | 1 | 2 | ▲ 50.0 | 17 | 7 | 142.9 | 15 | 10 | 50.0 | 58 | 49 | 18.4 | |
| I 卸売業、小売業 | 29 | 18 | 61.1 | 71 | 47 | 51.1 | 16 | 40 | ▲ 60.0 | 64 | 125 | ▲ 48.8 | 45 | 58 | ▲ 22.4 | 135 | 172 | ▲ 21.5 | |
| J 金融業、保険業 | 0 | 0 | - | 0 | 0 | - | 0 | 0 | - | 0 | 0 | - | 0 | 0 | - | 0 | 0 | - | |
| K 不動産業、物品賃貸業 | 0 | 0 | - | 0 | 1 | ▲ 100.0 | 0 | 0 | - | 0 | 0 | - | 0 | 0 | - | 0 | 1 | ▲ 100.0 | |
| L 学術研究、専門・技術サービス業 | 2 | 3 | ▲ 33.3 | 11 | 15 | ▲ 26.7 | 0 | 2 | ▲ 100.0 | 2 | 3 | ▲ 33.3 | 2 | 5 | ▲ 60.0 | 13 | 18 | ▲ 27.8 | |
| M 宿泊業、飲食サービス業 | 23 | 11 | 109.1 | 67 | 44 | 52.3 | 68 | 30 | 126.7 | 185 | 146 | 26.7 | 91 | 41 | 122.0 | 252 | 190 | 32.6 | |
| N 生活関連サービス業、娯楽業 | 3 | 1 | 200.0 | 11 | 7 | 57.1 | 6 | 2 | 200.0 | 17 | 9 | 88.9 | 9 | 3 | 200.0 | 28 | 16 | 75.0 | |
| O 教育、学習支援業 | 2 | 5 | ▲ 60.0 | 7 | 7 | 0.0 | 1 | 3 | ▲ 66.7 | 4 | 13 | ▲ 69.2 | 3 | 8 | ▲ 62.5 | 11 | 20 | ▲ 45.0 | |
| P 医療、福祉 | 31 | 48 | ▲ 35.4 | 140 | 173 | ▲ 19.1 | 24 | 42 | ▲ 42.9 | 109 | 128 | ▲ 14.8 | 55 | 90 | ▲ 38.9 | 249 | 301 | ▲ 17.3 | |
| Q 複合サービス事業 | 4 | 0 | - | 10 | 4 | 150.0 | 1 | 5 | ▲ 80.0 | 32 | 14 | 128.6 | 5 | 5 | 0.0 | 42 | 18 | 133.3 | |
| R サービス業(他に分類されないもの) | 14 | 3 | 366.7 | 150 | 44 | 240.9 | 8 | 2 | 300.0 | 19 | 7 | 171.4 | 22 | 5 | 340.0 | 169 | 51 | 231.4 | |
| S・T 公務・その他 | 1 | 3 | ▲ 66.7 | 34 | 44 | ▲ 22.7 | 3 | 2 | 50.0 | 9 | 9 | 0.0 | 4 | 5 | ▲ 20.0 | 43 | 53 | ▲ 18.9 | |
| 合計 | 243 | 226 | 7.5 | 1,032 | 936 | 10.3 | 138 | 149 | ▲ 7.4 | 509 | 526 | ▲ 3.2 | 381 | 375 | 1.6 | 1,541 | 1,462 | 5.4 | |
| 規模別 | 4人以下 | 40 | 18 | 122.2 | 123 | 123 | 0.0 | 34 | 11 | 209.1 | 131 | 87 | 50.6 | 74 | 29 | 155.2 | 254 | 210 | 21.0 |
| | 5人～29人 | 120 | 126 | ▲ 4.8 | 526 | 442 | 19.0 | 77 | 64 | 20.3 | 246 | 255 | ▲ 3.5 | 197 | 190 | 3.7 | 772 | 697 | 10.8 |
| | 30人～99人 | 60 | 49 | 22.4 | 278 | 262 | 6.1 | 11 | 26 | ▲ 57.7 | 78 | 73 | 6.8 | 71 | 75 | ▲ 5.3 | 356 | 335 | 6.3 |
| | 100人～299人 | 13 | 10 | 30.0 | 77 | 51 | 51.0 | 16 | 43 | ▲ 62.8 | 53 | 104 | ▲ 49.0 | 29 | 53 | ▲ 45.3 | 130 | 155 | ▲ 16.1 |
| | 300人以上 | 10 | 23 | ▲ 56.5 | 28 | 58 | ▲ 51.7 | 0 | 5 | ▲ 100.0 | 1 | 7 | ▲ 85.7 | 10 | 28 | ▲ 64.3 | 29 | 65 | ▲ 55.4 |

産業別・規模別 求人充足状況 (一般) 令和3年7月分

ハローワーク村上

| 項目 産業・規模 | ①一般フルタイム | | | | | | ②一般パートタイム | | | | | | ③パートを含む全数(①+②) | | | | | | |
|---------------------|-----------|------|---------|--------|--------|---------|-----------|------|---------|---------|--------|---------|----------------|------|---------|--------|--------|---------|--------|
| | 当月 | 前年同月 | 増減率 | 本年度累計 | 前年同期累計 | 増減率 | 当月 | 前年同月 | 増減率 | 本年度累計 | 前年同期累計 | 増減率 | 当月 | 前年同月 | 増減率 | 本年度累計 | 前年同期累計 | 増減率 | |
| AB 農林漁業 | 4 | 0 | - | 12 | 9 | 33.3 | 0 | 2 | ▲ 100.0 | 2 | 4 | ▲ 50.0 | 4 | 2 | 100.0 | 14 | 13 | 7.7 | |
| C 鉱業、採石業、砂利採取業 | 2 | 0 | - | 2 | 0 | - | 0 | 0 | - | 0 | 0 | - | 2 | 0 | - | 2 | 0 | - | |
| D 建設業 | 4 | 9 | ▲ 55.6 | 31 | 29 | 6.9 | 1 | 1 | 0.0 | 3 | 2 | 50.0 | 5 | 10 | ▲ 50.0 | 34 | 31 | 9.7 | |
| E 製造業 | 15 | 11 | 36.4 | 49 | 61 | ▲ 19.7 | 4 | 4 | 0.0 | 12 | 13 | ▲ 7.7 | 19 | 15 | 26.7 | 61 | 74 | ▲ 17.6 | |
| 09 食料品 | 6 | 2 | 200.0 | 16 | 16 | 0.0 | 3 | 2 | 50.0 | 6 | 7 | ▲ 14.3 | 9 | 4 | 125.0 | 22 | 23 | ▲ 4.3 | |
| 10 飲料・たばこ・飼料 | 0 | 0 | - | 1 | 0 | - | 0 | 0 | - | 0 | 0 | - | 0 | 0 | - | 1 | 0 | - | |
| 11 繊維工業 | 1 | 3 | ▲ 66.7 | 2 | 3 | ▲ 33.3 | 0 | 1 | ▲ 100.0 | 1 | 1 | 0.0 | 1 | 4 | ▲ 75.0 | 3 | 4 | ▲ 25.0 | |
| 12 木材・木製品 | 1 | 0 | - | 1 | 0 | - | 0 | 0 | - | 0 | 0 | - | 1 | 0 | - | 1 | 0 | - | |
| 13 家具・装備品 | 0 | 0 | - | 0 | 1 | ▲ 100.0 | 0 | 1 | ▲ 100.0 | 1 | 3 | ▲ 66.7 | 0 | 1 | ▲ 100.0 | 1 | 4 | ▲ 75.0 | |
| 15 印刷・同関連業 | 0 | 0 | - | 1 | 1 | 0.0 | 0 | 0 | - | 0 | 0 | - | 0 | 0 | - | 1 | 1 | 0.0 | |
| 16 化学工業 | 0 | 0 | - | 0 | 0 | - | 0 | 0 | - | 0 | 0 | - | 0 | 0 | - | 0 | 0 | - | |
| 18 プラスチック製品 | 0 | 0 | - | 0 | 0 | - | 0 | 0 | - | 0 | 0 | - | 0 | 0 | - | 0 | 0 | - | |
| 19 ゴム製品 | 0 | 0 | - | 0 | 0 | - | 0 | 0 | - | 0 | 0 | - | 0 | 0 | - | 0 | 0 | - | |
| 21 窯業・土石製品 | 1 | 2 | ▲ 50.0 | 1 | 15 | ▲ 93.3 | 0 | 0 | - | 1 | 0 | - | 1 | 2 | ▲ 50.0 | 2 | 15 | ▲ 86.7 | |
| 24 金属製品 | 0 | 0 | - | 3 | 5 | ▲ 40.0 | 0 | 0 | - | 0 | 0 | - | 0 | 0 | - | 3 | 5 | ▲ 40.0 | |
| 25～27はん用・生産・業務機械 | 2 | 4 | ▲ 50.0 | 12 | 12 | 0.0 | 0 | 0 | - | 0 | 0 | - | 2 | 4 | ▲ 50.0 | 12 | 12 | 0.0 | |
| 29 電気機械器具 | 2 | 0 | - | 8 | 4 | 100.0 | 1 | 0 | - | 2 | 1 | 100.0 | 3 | 0 | - | 10 | 5 | 100.0 | |
| 28・30 ハードウェア製造 | 1 | 0 | - | 2 | 0 | - | 0 | 0 | - | 0 | 0 | - | 1 | 0 | - | 2 | 0 | - | |
| 31 輸送用機械器具 | 0 | 0 | - | 1 | 4 | ▲ 75.0 | 0 | 0 | - | 1 | 0 | - | 0 | 0 | - | 2 | 4 | ▲ 50.0 | |
| その他 | 1 | 0 | - | 1 | 0 | - | 0 | 0 | - | 0 | 1 | ▲ 100.0 | 1 | 0 | - | 1 | 1 | 0.0 | |
| F 電気・ガス・熱供給・水道業 | 0 | 0 | - | 0 | 0 | - | 0 | 0 | - | 1 | 0 | - | 0 | 0 | - | 1 | 0 | - | |
| G 情報通信業 | 0 | 0 | - | 0 | 0 | - | 0 | 0 | - | 1 | 0 | - | 0 | 0 | - | 1 | 0 | - | |
| H 運輸業、郵便業 | 1 | 3 | ▲ 66.7 | 10 | 8 | 25.0 | 1 | 0 | - | 5 | 2 | 150.0 | 2 | 3 | ▲ 33.3 | 15 | 10 | 50.0 | |
| I 卸売業、小売業 | 2 | 8 | ▲ 75.0 | 15 | 19 | ▲ 21.1 | 7 | 6 | 16.7 | 19 | 23 | ▲ 17.4 | 9 | 14 | ▲ 35.7 | 34 | 42 | ▲ 19.0 | |
| J 金融業、保険業 | 0 | 0 | - | 0 | 0 | - | 0 | 0 | - | 0 | 0 | - | 0 | 0 | - | 0 | 0 | - | |
| K 不動産業、物品賃貸業 | 0 | 0 | - | 0 | 1 | ▲ 100.0 | 0 | 0 | - | 0 | 0 | - | 0 | 0 | - | 0 | 1 | ▲ 100.0 | |
| L 学術研究、専門・技術サービス業 | 0 | 1 | ▲ 100.0 | 3 | 1 | 200.0 | 0 | 1 | ▲ 100.0 | 2 | 1 | 100.0 | 0 | 2 | ▲ 100.0 | 5 | 2 | 150.0 | |
| M 宿泊業、飲食サービス業 | 4 | 5 | ▲ 20.0 | 8 | 11 | ▲ 27.3 | 4 | 6 | ▲ 33.3 | 16 | 18 | ▲ 11.1 | 8 | 11 | ▲ 27.3 | 24 | 29 | ▲ 17.2 | |
| N 生活関連サービス業、娯楽業 | 1 | 0 | - | 3 | 1 | 200.0 | 2 | 1 | 100.0 | 3 | 2 | 50.0 | 3 | 1 | 200.0 | 6 | 3 | 100.0 | |
| O 教育、学習支援業 | 1 | 0 | - | 2 | 0 | - | 0 | 0 | - | 2 | 5 | ▲ 60.0 | 1 | 0 | - | 4 | 5 | ▲ 20.0 | |
| P 医療、福祉 | 6 | 7 | ▲ 14.3 | 30 | 25 | 20.0 | 9 | 4 | 125.0 | 28 | 25 | 12.0 | 15 | 11 | 36.4 | 58 | 50 | 16.0 | |
| Q 複合サービス事業 | 0 | 1 | ▲ 100.0 | 7 | 3 | 133.3 | 2 | 0 | - | 8 | 1 | 700.0 | 2 | 1 | 100.0 | 15 | 4 | 275.0 | |
| R サービス業(他に分類されないもの) | 10 | 5 | 100.0 | 29 | 21 | 38.1 | 2 | 1 | 100.0 | 9 | 4 | 125.0 | 12 | 6 | 100.0 | 38 | 25 | 52.0 | |
| S・T 公務・その他 | 1 | 0 | - | 1 | 1 | 0.0 | 0 | 0 | - | 3 | 6 | ▲ 50.0 | 1 | 0 | - | 4 | 7 | ▲ 42.9 | |
| 合計 | 51 | 50 | 2.0 | 202 | 190 | 6.3 | 32 | 26 | 23.1 | 114 | 106 | 7.5 | 83 | 76 | 9.2 | 316 | 296 | 6.8 | |
| 規模別 | 4人以下 | 6 | 5 | 20.0 | 26 | 21 | 23.8 | 4 | 8 | ▲ 50.0 | 23 | 20 | 15.0 | 10 | 13 | ▲ 23.1 | 49 | 41 | 19.5 |
| | 5人～29人 | 27 | 25 | 8.0 | 91 | 93 | ▲ 2.2 | 19 | 11 | 72.7 | 59 | 53 | 11.3 | 46 | 36 | 27.8 | 150 | 146 | 2.7 |
| | 30人～99人 | 12 | 17 | ▲ 29.4 | 62 | 54 | 14.8 | 7 | 5 | 40.0 | 24 | 19 | 26.3 | 19 | 22 | ▲ 13.6 | 86 | 73 | 17.8 |
| | 100人～299人 | 1 | 1 | 0.0 | 8 | 6 | 33.3 | 2 | 1 | 100.0 | 7 | 13 | ▲ 46.2 | 3 | 2 | 50.0 | 15 | 19 | ▲ 21.1 |
| | 300人以上 | 5 | 2 | 150.0 | 15 | 16 | ▲ 6.3 | 0 | 1 | ▲ 100.0 | 1 | 1 | 0.0 | 5 | 3 | 66.7 | 16 | 17 | ▲ 5.9 |

中高年齢者の職業紹介状況

ハローワーク村上

| 項目 年度月 | | ①新規求職申込件数 | | | | | | | | ②有効求職者数 | | | | | | | | ③紹介件数 | | | | | | | | ④就職件数 | | | | | | | | | | |
|-----------|-------|-----------|-------|-------|---------|-----|-------|-------|---------|---------|-------|-------|---------|-------|-------|-------|---------|-------|-------|-------|---------|-------|-------|-------|---------|-------|-------|-------|---------|-----|-------|-------|---------|---|--|--|
| | | 一般 | | | | 常用 | | | | 一般 | | | | 常用 | | | | 一般 | | | | 常用 | | | | 一般 | | | | 常用 | | | | | | |
| | | 計 | 44歳以下 | 45歳以上 | うち55歳以上 | 計 | 44歳以下 | 45歳以上 | うち55歳以上 | 計 | 44歳以下 | 45歳以上 | うち55歳以上 | 計 | 44歳以下 | 45歳以上 | うち55歳以上 | 計 | 44歳以下 | 45歳以上 | うち55歳以上 | 計 | 44歳以下 | 45歳以上 | うち55歳以上 | 計 | 44歳以下 | 45歳以上 | うち55歳以上 | 計 | 44歳以下 | 45歳以上 | うち55歳以上 | | | |
| 令和2年度 | 4月 | 205 | 105 | 100 | 59 | 199 | 104 | 95 | 55 | 608 | 318 | 290 | 172 | 599 | 315 | 284 | 167 | 204 | 118 | 86 | 51 | 195 | 117 | 78 | 45 | 77 | 45 | 32 | 16 | 74 | 43 | 31 | 15 | | | |
| | 5月 | 124 | 71 | 53 | 23 | 122 | 69 | 53 | 23 | 563 | 297 | 266 | 152 | 557 | 293 | 264 | 150 | 130 | 73 | 57 | 30 | 129 | 73 | 56 | 29 | 51 | 29 | 22 | 13 | 49 | 28 | 21 | 12 | | | |
| | 6月 | 160 | 88 | 72 | 44 | 160 | 88 | 72 | 44 | 578 | 303 | 275 | 155 | 572 | 302 | 270 | 151 | 167 | 94 | 73 | 38 | 161 | 91 | 70 | 36 | 63 | 45 | 18 | 8 | 61 | 45 | 16 | 7 | | | |
| | 7月 | 162 | 98 | 64 | 32 | 161 | 97 | 64 | 32 | 593 | 319 | 274 | 154 | 590 | 316 | 274 | 154 | 182 | 109 | 73 | 38 | 173 | 106 | 67 | 35 | 72 | 40 | 32 | 19 | 67 | 37 | 30 | 17 | | | |
| | 8月 | 134 | 84 | 50 | 29 | 133 | 84 | 49 | 28 | 605 | 331 | 274 | 154 | 603 | 330 | 273 | 153 | 157 | 81 | 76 | 37 | 148 | 77 | 71 | 34 | 50 | 32 | 18 | 7 | 47 | 30 | 17 | 7 | | | |
| | 9月 | 121 | 57 | 64 | 35 | 120 | 56 | 64 | 35 | 605 | 319 | 286 | 165 | 603 | 318 | 285 | 164 | 178 | 94 | 84 | 48 | 167 | 92 | 75 | 42 | 56 | 32 | 24 | 14 | 53 | 32 | 21 | 12 | | | |
| | 上半期 | 906 | 503 | 403 | 222 | 895 | 498 | 397 | 217 | 3,552 | 1,887 | 1,665 | 952 | 3,524 | 1,874 | 1,650 | 939 | 1,018 | 569 | 449 | 242 | 973 | 556 | 417 | 221 | 369 | 223 | 146 | 77 | 351 | 215 | 136 | 70 | | | |
| | 10月 | 169 | 94 | 75 | 42 | 168 | 94 | 74 | 41 | 622 | 328 | 294 | 166 | 620 | 327 | 293 | 165 | 192 | 101 | 91 | 43 | 179 | 99 | 80 | 37 | 67 | 37 | 30 | 13 | 64 | 37 | 27 | 11 | | | |
| | 11月 | 134 | 87 | 47 | 29 | 130 | 87 | 43 | 25 | 588 | 324 | 264 | 152 | 584 | 324 | 260 | 148 | 163 | 103 | 60 | 36 | 152 | 101 | 51 | 30 | 70 | 42 | 28 | 16 | 66 | 41 | 25 | 14 | | | |
| | 12月 | 175 | 79 | 96 | 65 | 141 | 75 | 66 | 38 | 610 | 315 | 295 | 178 | 576 | 311 | 265 | 151 | 160 | 105 | 55 | 33 | 147 | 100 | 47 | 28 | 67 | 38 | 29 | 14 | 59 | 36 | 23 | 11 | | | |
| | 1月 | 183 | 93 | 90 | 57 | 151 | 83 | 68 | 39 | 603 | 311 | 292 | 177 | 565 | 299 | 266 | 155 | 169 | 102 | 67 | 34 | 157 | 97 | 60 | 31 | 51 | 34 | 17 | 11 | 48 | 33 | 15 | 10 | | | |
| | 2月 | 178 | 99 | 79 | 39 | 175 | 99 | 76 | 36 | 634 | 312 | 322 | 183 | 592 | 307 | 285 | 149 | 207 | 111 | 96 | 41 | 195 | 110 | 85 | 34 | 68 | 35 | 33 | 11 | 60 | 33 | 27 | 8 | | | |
| | 3月 | 199 | 110 | 89 | 45 | 197 | 110 | 87 | 43 | 690 | 351 | 339 | 184 | 657 | 343 | 314 | 163 | 268 | 160 | 108 | 40 | 253 | 157 | 96 | 34 | 108 | 67 | 41 | 18 | 104 | 65 | 39 | 16 | | | |
| | 下半期 | 1,038 | 562 | 476 | 277 | 962 | 548 | 414 | 222 | 3,747 | 1,941 | 1,806 | 1,040 | 3,594 | 1,911 | 1,683 | 931 | 1,159 | 682 | 477 | 227 | 1,083 | 664 | 419 | 194 | 431 | 253 | 178 | 83 | 401 | 245 | 156 | 70 | | | |
| | 令和3年度 | 4月 | 216 | 103 | 113 | 75 | 214 | 102 | 112 | 75 | 684 | 341 | 343 | 198 | 679 | 340 | 339 | 195 | 203 | 111 | 92 | 42 | 185 | 102 | 83 | 37 | 82 | 50 | 32 | 9 | 74 | 45 | 29 | 8 | | |
| 5月 | | 124 | 69 | 55 | 25 | 122 | 67 | 55 | 25 | 613 | 306 | 307 | 181 | 609 | 304 | 305 | 179 | 156 | 84 | 72 | 34 | 148 | 79 | 69 | 31 | 56 | 33 | 23 | 7 | 54 | 31 | 23 | 7 | | | |
| 6月 | | 148 | 74 | 74 | 42 | 148 | 74 | 74 | 42 | 600 | 293 | 307 | 181 | 596 | 290 | 306 | 181 | 182 | 93 | 89 | 54 | 172 | 92 | 80 | 46 | 65 | 28 | 37 | 20 | 61 | 28 | 33 | 17 | | | |
| 7月 | | 132 | 82 | 50 | 26 | 131 | 81 | 50 | 26 | 572 | 303 | 269 | 154 | 569 | 300 | 269 | 154 | 179 | 91 | 88 | 44 | 168 | 90 | 78 | 38 | 64 | 32 | 32 | 18 | 61 | 32 | 29 | 15 | | | |
| 8月 | | | | | | | | | | | | | | | | | | | | | | | | | | | | | | | | | | | | |
| 9月 | | | | | | | | | | | | | | | | | | | | | | | | | | | | | | | | | | | | |
| 上半期 | | | | | | | | | | | | | | | | | | | | | | | | | | | | | | | | | | | | |
| 10月 | | | | | | | | | | | | | | | | | | | | | | | | | | | | | | | | | | | | |
| 11月 | | | | | | | | | | | | | | | | | | | | | | | | | | | | | | | | | | | | |
| 12月 | | | | | | | | | | | | | | | | | | | | | | | | | | | | | | | | | | | | |
| 1月 | | | | | | | | | | | | | | | | | | | | | | | | | | | | | | | | | | | | |
| 2月 | | | | | | | | | | | | | | | | | | | | | | | | | | | | | | | | | | | | |
| 3月 | | | | | | | | | | | | | | | | | | | | | | | | | | | | | | | | | | | | |
| 下半期 | | | | | | | | | | | | | | | | | | | | | | | | | | | | | | | | | | | | |
| 累計 | 620 | 328 | 292 | 168 | 615 | 324 | 291 | 168 | 2,469 | 1,243 | 1,226 | 714 | 2,453 | 1,234 | 1,219 | 709 | 720 | 379 | 341 | 174 | 673 | 363 | 310 | 152 | 267 | 143 | 124 | 54 | 250 | 136 | 114 | 47 | | | | |

注) 一般は常用及び臨時・季節を合わせた数値。一般・常用ともパートは含んでいない。

雇用保険主要指標（給付関係）

ハローワーク村上

| 項目 月別 | 一般求職者給付 | | | | | | | 高年齢求職者給付 | | | | 短期特例一時金 | | | | 再就職手当 | | | 常用就職支度手当 | | | | |
|-------------------|--------------|--------|------------|--------|----------------|-------|--------------|--------------|--------|--------|------|--------------|--------|---------|--------|---------|--------|-------------|----------|---------|-------------|-----|--|
| | 受給資格 決定件数 | 前年比 | 初回 受給者数 | 前年比 | 受給者実人員 (基本) | 前年比 | 支給総額 (千円) | 受給資格 決定件数 | 前年比 | 受給者数 | 前年比 | 受給資格 決定件数 | 前年比 | 受給者数 | 前年比 | 受給人員 | 前年比 | 支給額 (千円) | 受給人員 | 前年比 | 支給額 (千円) | | |
| 平成 28 年度 | 801 | 5.7 | 621 | 11.7 | 2,518 | 5.5 | 283,621 | 128 | 1.6 | 125 | 0.0 | 108 | ▲ 17.6 | 111 | ▲ 12.6 | 360 | 41.2 | 116,493 | 11 | ▲ 38.9 | 1,353 | | |
| 平成 29 年度 | 863 | 7.7 | 596 | ▲ 4.0 | 2,347 | ▲ 6.8 | 265,652 | 174 | 35.9 | 171 | 36.8 | 103 | ▲ 4.6 | 103 | ▲ 7.2 | 341 | ▲ 5.3 | 115,870 | 8 | ▲ 27.3 | 1,059 | | |
| 平成 30 年度 | 794 | ▲ 8.0 | 610 | 2.3 | 2,373 | 1.1 | 270,114 | 176 | 1.1 | 179 | 4.7 | 105 | 1.9 | 103 | 0.0 | 375 | 10.0 | 132,000 | 3 | ▲ 62.5 | 463 | | |
| 令和 元 年度 | 859 | 8.2 | 602 | ▲ 1.3 | 2,409 | 1.5 | 277,183 | 233 | 32.4 | 234 | 30.7 | 88 | ▲ 16.2 | 89 | ▲ 13.6 | 347 | ▲ 7.5 | 131,175 | 1 | ▲ 66.7 | 134 | | |
| 令和 2 年度 | ※ 838 | ▲ 2.4 | 721 | 19.8 | 2,971 | 23.3 | 408,694 | 283 | 21.5 | 279 | 19.2 | 83 | ▲ 5.7 | 82 | ▲ 7.9 | 267 | ▲ 23.1 | 98,429 | 6 | 500.0 | 938 | | |
| 令和 2 年 度 | 2 年 4 月 | ※ 124 | ▲ 4.6 | 47 | ▲ 23.0 | 196 | 5.9 | 24,975 | 42 | 5.0 | 33 | ▲ 8.3 | 6 | 100.0 | 5 | 25.0 | 32 | ▲ 3.0 | 10,150 | 1 | - | 121 | |
| | 5 月 | ※ 94 | 9.3 | 81 | 15.7 | 199 | 0.0 | 22,281 | 28 | ▲ 9.7 | 28 | ▲ 17.6 | 2 | 100.0 | 2 | - | 30 | ▲ 23.1 | 11,530 | 0 | - | 0 | |
| | 6 月 | ※ 67 | 13.6 | 67 | 42.6 | 263 | 30.8 | 31,794 | 14 | ▲ 17.6 | 24 | 20.0 | 0 | ▲ 100.0 | 2 | 0.0 | 23 | ▲ 28.1 | 9,707 | 1 | - | 189 | |
| | 7 月 | ※ 77 | 28.3 | 83 | 33.9 | 293 | 30.8 | 37,620 | 17 | 41.7 | 15 | ▲ 16.7 | 1 | 0.0 | 0 | ▲ 100.0 | 22 | ▲ 24.1 | 9,104 | 1 | - | 166 | |
| | 8 月 | ※ 47 | ▲ 23.0 | 78 | 52.9 | 311 | 48.8 | 40,569 | 15 | 150.0 | 14 | 133.3 | 0 | - | 1 | 0.0 | 21 | ▲ 27.6 | 7,896 | 0 | - | 1 | |
| | 9 月 | ※ 54 | ▲ 18.2 | 48 | 6.7 | 297 | 37.5 | 45,587 | 17 | 30.8 | 20 | 66.7 | 0 | - | 0 | - | 15 | ▲ 40.0 | 5,375 | 0 | - | 0 | |
| | 上半期計 | ※ 463 | 0.2 | 404 | 20.2 | 1,559 | 26.3 | 202,825 | 133 | 11.8 | 134 | 6.3 | 9 | 28.6 | 10 | 11.1 | 143 | ▲ 23.5 | 53,762 | 3 | - | 477 | |
| | 10 月 | ※ 57 | ▲ 21.9 | 44 | ▲ 13.7 | 266 | 24.3 | 40,341 | 26 | 30.0 | 24 | 33.3 | 1 | ▲ 50.0 | 1 | 0.0 | 34 | 41.7 | 11,988 | 1 | - | 156 | |
| | 11 月 | ※ 47 | ▲ 30.9 | 39 | ▲ 20.4 | 241 | 17.6 | 36,620 | 16 | 60.0 | 18 | 125.0 | 4 | 0.0 | 0 | ▲ 100.0 | 22 | ▲ 46.3 | 7,756 | 1 | - | 223 | |
| | 12 月 | ※ 54 | 14.9 | 50 | 42.9 | 220 | 16.4 | 33,182 | 34 | 112.5 | 17 | 6.3 | 32 | ▲ 11.1 | 7 | ▲ 56.3 | 16 | ▲ 48.4 | 6,033 | 1 | - | 80 | |
| 3 年 1 月 | ※ 60 | ▲ 34.1 | 43 | 10.3 | 213 | 13.9 | 33,181 | 26 | ▲ 33.3 | 37 | 23.3 | 32 | ▲ 11.1 | 29 | 20.8 | 19 | ▲ 13.6 | 6,315 | 0 | - | 1 | | |
| 2 月 | ※ 95 | 90.0 | 49 | ▲ 16.9 | 209 | 7.2 | 27,416 | 29 | 163.6 | 29 | 45.0 | 3 | - | 32 | ▲ 11.1 | 18 | ▲ 28.0 | 6,990 | 0 | - | 0 | | |
| 3 月 | ※ 62 | ▲ 8.8 | 92 | 178.8 | 263 | 42.2 | 35,130 | 19 | 5.6 | 20 | 25.0 | 2 | ▲ 33.3 | 3 | 50.0 | 15 | ▲ 11.8 | 5,587 | 0 | ▲ 100.0 | 0 | | |
| 下半期計 | ※ 375 | ▲ 5.5 | 317 | 19.2 | 1,412 | 20.2 | 205,868 | 150 | 31.6 | 145 | 34.3 | 74 | ▲ 8.6 | 72 | ▲ 10.0 | 124 | ▲ 22.5 | 44,668 | 3 | 200.0 | 460 | | |
| 令和 3 年 度 | 3 年 4 月 | ※ 128 | 3.2 | 80 | 70.2 | 284 | 44.9 | 34,839 | 54 | 28.6 | 52 | 57.6 | 2 | ▲ 66.7 | 4 | ▲ 20.0 | 27 | ▲ 15.6 | 11,677 | 2 | 100.0 | 418 | |
| | 5 月 | ※ 85 | ▲ 9.6 | 81 | 0.0 | 253 | 27.1 | 28,467 | 14 | ▲ 50.0 | 19 | ▲ 32.1 | 2 | 0.0 | 0 | ▲ 100.0 | 35 | 16.7 | 13,372 | 0 | - | 0 | |
| | 6 月 | ※ 76 | 13.4 | 59 | ▲ 11.9 | 294 | 11.8 | 37,860 | 17 | 21.4 | 17 | ▲ 29.2 | 0 | - | 2 | 0.0 | 37 | 60.9 | 12,684 | 0 | ▲ 100.0 | 0 | |
| | 7 月 | ※ 51 | ▲ 33.8 | 78 | ▲ 6.0 | 310 | 5.8 | 37,006 | 14 | ▲ 17.6 | 17 | 13.3 | 0 | ▲ 100.0 | 0 | - | 25 | 13.6 | 9,690 | 0 | ▲ 100.0 | 0 | |
| | 8 月 | | | | | | | | | | | | | | | | | | | | | | |
| | 9 月 | | | | | | | | | | | | | | | | | | | | | | |
| | 上半期計 | | | | | | | | | | | | | | | | | | | | | | |
| | 10 月 | | | | | | | | | | | | | | | | | | | | | | |
| | 11 月 | | | | | | | | | | | | | | | | | | | | | | |
| | 12 月 | | | | | | | | | | | | | | | | | | | | | | |
| 4 年 1 月 | | | | | | | | | | | | | | | | | | | | | | | |
| 2 月 | | | | | | | | | | | | | | | | | | | | | | | |
| 3 月 | | | | | | | | | | | | | | | | | | | | | | | |
| 下半期計 | | | | | | | | | | | | | | | | | | | | | | | |
| 当月までの計 | ※ 340 | ▲ 6.1 | 298 | 7.2 | 1,141 | 20.0 | 138,171 | 99 | ▲ 2.0 | 105 | 5.0 | 4 | ▲ 55.6 | 6 | ▲ 33.3 | 124 | 15.9 | 47,423 | 2 | ▲ 33.3 | 418 | | |
| 前年同月の計 | ※ 362 | * | 278 | * | 951 | * | 116,670 | 101 | * | 100 | * | 9 | * | 9 | * | 107 | * | 40,491 | 3 | * | 477 | | |

※速報値であり、修正があり得る

求人・求職バランスシート(常用)

(主な職業中分類別)

令和3年7月

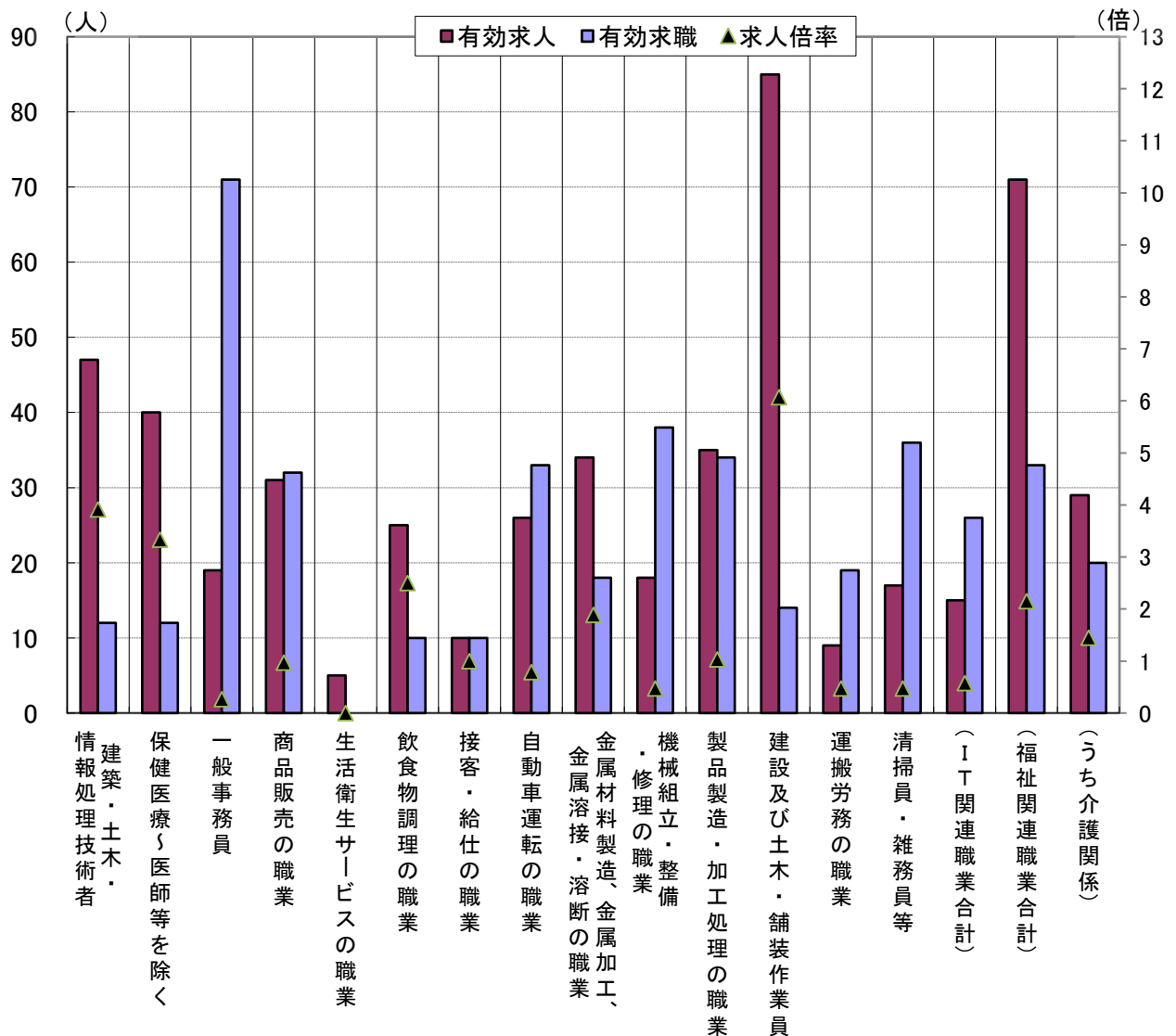

| | 情報処理技術者 | 建築・土木・保健医療く医師等を除く | 一般事務員 | 商品販売の職業 | 生活衛生サービスの職業 | 飲食物調理の職業 | 接客・給仕の職業 | 自動車運転の職業 | 金属材料製造、金属加工、金属溶接・溶断の職業 | 機械組立・整備・修理の職業 | 製品製造・加工処理の職業 | 建設及び土木・舗装作業員 | 運搬労務の職業 | 清掃員・雑務員等 | (IT関連職業合計) | (福祉関連職業合計) | うち介護関係 | 計 |
|------|---------|-------------------|-------|---------|-------------|----------|----------|----------|------------------------|---------------|--------------|--------------|---------|----------|------------|------------|--------|------|
| 有効求人 | 47 | 40 | 19 | 31 | 5 | 25 | 10 | 26 | 34 | 18 | 35 | 85 | 9 | 17 | 15 | 71 | 29 | 635 |
| 有効求職 | 12 | 12 | 71 | 32 | 0 | 10 | 10 | 33 | 18 | 38 | 34 | 14 | 19 | 36 | 26 | 33 | 20 | 569 |
| 求人倍率 | 3.92 | 3.33 | 0.27 | 0.97 | - | 2.50 | 1.00 | 0.79 | 1.89 | 0.47 | 1.03 | 6.07 | 0.47 | 0.47 | 0.58 | 2.15 | 1.45 | 1.12 |

* 求人数・求職数は左目盛(人)、求人倍率は右目盛(倍)
 (注)新規学卒及びパートタイムを除いた常用について計上してある。

求人・求職バランスシート(常用的パート)

(主な職業中分類別)

令和3年7月

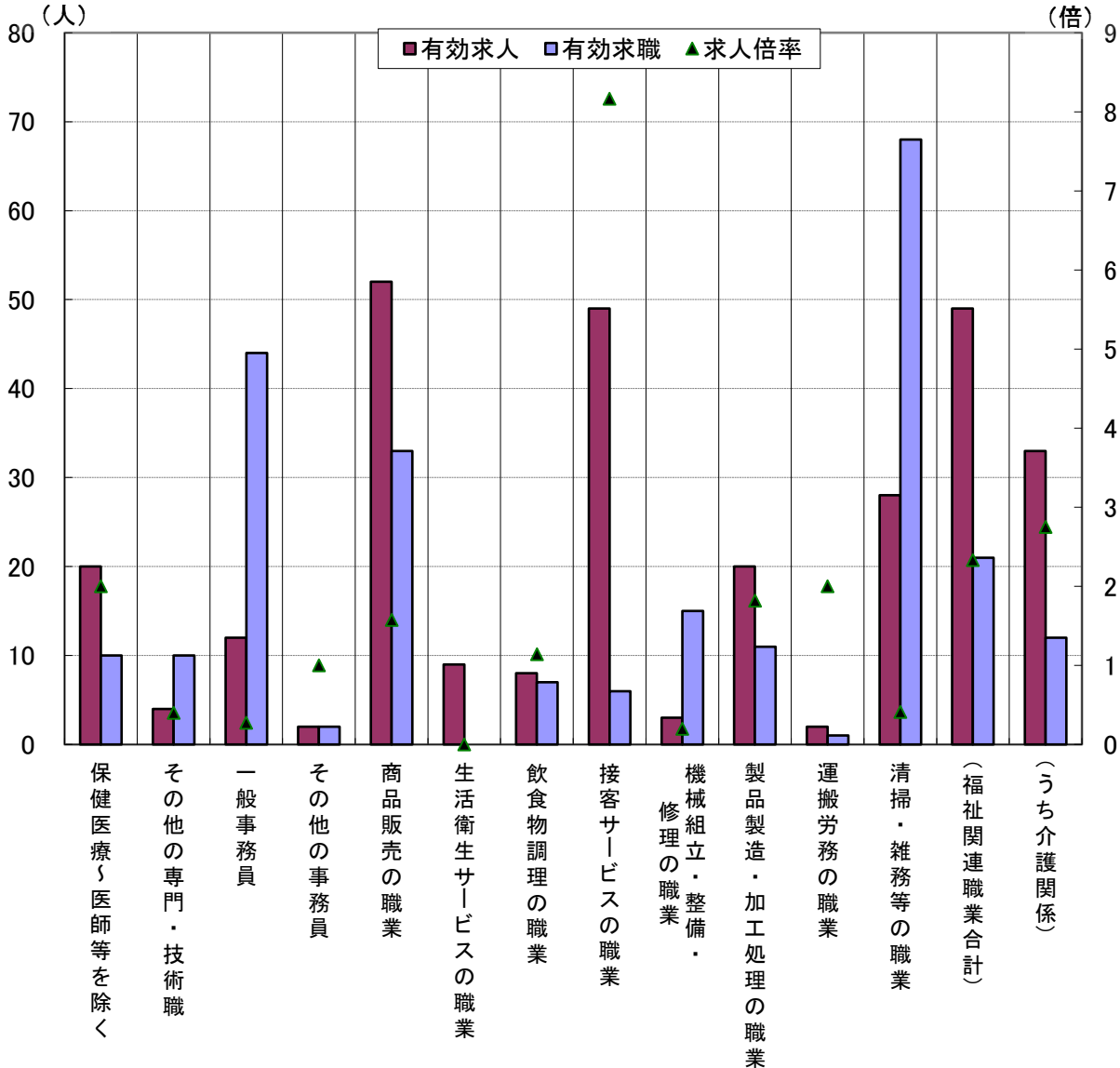

| | 保健医療く医師等を除く | その他の専門・技術職 | 一般事務員 | その他の事務員 | 商品販売の職業 | 生活衛生サービスの職業 | 飲食物調理の職業 | 接客サービスの職業 | 機械組立・整備・修理の職業 | 加工処理の職業 | 製品製造・加工処理の職業 | 運搬労務の職業 | 清掃・雑務等の職業 | (福祉関連職業合計) | うち介護関係 | 計 |
|------|-------------|------------|-------|---------|---------|-------------|----------|-----------|---------------|---------|--------------|---------|-----------|------------|--------|---|
| 有効求人 | 20 | 4 | 12 | 2 | 52 | 9 | 8 | 49 | 3 | 20 | 2 | 28 | 49 | 33 | 268 | |
| 有効求職 | 10 | 10 | 44 | 2 | 33 | 0 | 7 | 6 | 15 | 11 | 1 | 68 | 21 | 12 | 390 | |
| 求人倍率 | 2.00 | 0.40 | 0.27 | 1.00 | 1.58 | - | 1.14 | 8.17 | 0.20 | 1.82 | 2.00 | 0.41 | 2.33 | 2.75 | 0.69 | |

* 求人数・求職数は左目盛(人)、求人倍率は右目盛(倍)

(注) 「その他の専門・技術職」とは「保健医療」以外の専門・技術職をいい、「その他の事務員」とは「一般事務員」以外の事務員(例えば、会計事務員、営業・販売関連事務員等)をいう。

中途採用時賃金情報(産業別)

対象期間 令和3年4月～3年6月

| 産業別 | 性別 | 年 齢 計 | | | 24歳以下 | | | 25歳～34歳 | | | 35歳～44歳 | | | 45歳～54歳 | | | 55歳以上 | | |
|------------------------------|----|-------|-------|-------|-------|-------|-------|---------|-------|-------|---------|-------|-------|---------|-------|-------|-------|-------|-------|
| | | 村 上 | 新 発 田 | 新 潟 | 村 上 | 新 発 田 | 新 潟 | 村 上 | 新 発 田 | 新 潟 | 村 上 | 新 発 田 | 新 潟 | 村 上 | 新 発 田 | 新 潟 | 村 上 | 新 発 田 | 新 潟 |
| | | 性 別 | 性 別 | 性 別 | 性 別 | 性 別 | 性 別 | 性 別 | 性 別 | 性 別 | 性 別 | 性 別 | 性 別 | 性 別 | 性 別 | 性 別 | 性 別 | 性 別 | 性 別 |
| 産 業 計 | 男 | 214 | 234 | 249 | 179 | 195 | 199 | 192 | 233 | 235 | 226 | 234 | 261 | 212 | 251 | 272 | 240 | 241 | 268 |
| | 女 | 178 | 195 | 203 | 158 | 184 | 179 | 188 | 201 | 213 | 182 | 188 | 204 | 181 | 199 | 213 | 171 | 196 | 191 |
| 農 林 漁 業 | 男 | 248 | 246 | 202 | ※ 150 | ※ 260 | ※ 0 | ※ 188 | 208 | ※ 205 | ※ 217 | 256 | ※ 212 | ※ 265 | 234 | ※ 180 | ※ 357 | 282 | ※ 160 |
| | 女 | ※ 185 | 175 | ※ 214 | ※ 0 | ※ 183 | ※ 203 | ※ 175 | ※ 179 | ※ 217 | ※ 0 | ※ 168 | ※ 0 | ※ 201 | ※ 180 | ※ 0 | ※ 180 | ※ 168 | ※ 0 |
| 鉱業、採石業、 利 採 取 | 男 | ※ 0 | ※ 0 | ※ 236 | ※ 0 | ※ 0 | ※ 0 | ※ 0 | ※ 0 | ※ 200 | ※ 0 | ※ 0 | ※ 245 | ※ 0 | ※ 0 | ※ 249 | ※ 0 | ※ 0 | ※ 0 |
| | 女 | ※ 190 | ※ 0 | ※ 0 | ※ 0 | ※ 0 | ※ 0 | ※ 0 | ※ 0 | ※ 0 | ※ 0 | ※ 0 | ※ 0 | ※ 0 | ※ 0 | ※ 0 | ※ 190 | ※ 0 | ※ 0 |
| 建 設 業 | 男 | 231 | 231 | 247 | 198 | 208 | 211 | ※ 218 | 225 | 222 | 278 | 236 | 255 | 238 | 247 | 279 | 209 | 234 | 268 |
| | 女 | ※ 186 | 176 | 203 | ※ 0 | ※ 176 | 202 | ※ 165 | ※ 188 | 188 | ※ 143 | ※ 168 | 193 | ※ 216 | ※ 173 | 260 | ※ 188 | ※ 163 | ※ 171 |
| 製 造 業 | 男 | 198 | 227 | 228 | ※ 184 | 192 | 184 | 191 | 207 | 210 | 189 | 212 | 233 | 194 | 259 | 260 | 219 | 262 | 272 |
| | 女 | 164 | 189 | 170 | ※ 165 | 178 | 179 | 173 | 200 | 168 | ※ 179 | 159 | 164 | 164 | 230 | 169 | 140 | ※ 169 | 171 |
| 電 気 ・ ガ ス ・ 熱 供 給 ・ 水 道 業 | 男 | ※ 0 | ※ 0 | ※ 412 | ※ 0 | ※ 0 | ※ 0 | ※ 0 | ※ 0 | ※ 260 | ※ 0 | ※ 0 | ※ 0 | ※ 0 | ※ 0 | ※ 567 | ※ 0 | ※ 0 | ※ 253 |
| | 女 | ※ 0 | ※ 0 | ※ 234 | ※ 0 | ※ 0 | ※ 0 | ※ 0 | ※ 0 | ※ 234 | ※ 0 | ※ 0 | ※ 0 | ※ 0 | ※ 0 | ※ 0 | ※ 0 | ※ 0 | ※ 0 |
| 情 報 通 信 業 | 男 | ※ 0 | ※ 170 | 259 | ※ 0 | ※ 170 | 243 | ※ 0 | ※ 0 | 223 | ※ 0 | ※ 0 | 336 | ※ 0 | ※ 0 | ※ 318 | ※ 0 | ※ 0 | ※ 220 |
| | 女 | ※ 0 | ※ 190 | 231 | ※ 0 | ※ 0 | ※ 243 | ※ 0 | ※ 190 | ※ 224 | ※ 0 | ※ 0 | ※ 224 | ※ 0 | ※ 0 | ※ 240 | ※ 0 | ※ 0 | ※ 0 |
| 運 輸 業 、 郵 便 業 | 男 | 194 | 237 | 232 | ※ 160 | ※ 177 | 206 | ※ 195 | 235 | 221 | ※ 227 | 245 | 232 | ※ 189 | 258 | 247 | ※ 153 | 216 | 236 |
| | 女 | 164 | 186 | 170 | ※ 0 | ※ 0 | ※ 180 | ※ 179 | ※ 213 | ※ 184 | ※ 160 | ※ 155 | ※ 155 | ※ 160 | ※ 183 | 184 | ※ 162 | ※ 200 | ※ 125 |
| 卸 売 業 、 小 売 業 | 男 | 217 | 210 | 231 | ※ 141 | 175 | 185 | ※ 167 | 198 | 220 | ※ 158 | ※ 264 | 235 | ※ 272 | ※ 196 | 257 | ※ 390 | 225 | 281 |
| | 女 | 166 | 167 | 183 | ※ 126 | ※ 180 | 166 | ※ 172 | 164 | 198 | 162 | 160 | 187 | 142 | ※ 178 | 191 | ※ 246 | ※ 160 | 145 |
| 金 融 業 、 保 険 業 | 男 | ※ 0 | ※ 169 | 257 | ※ 0 | ※ 0 | ※ 205 | ※ 0 | ※ 203 | 233 | ※ 0 | ※ 0 | ※ 320 | ※ 0 | ※ 0 | ※ 266 | ※ 0 | ※ 135 | ※ 306 |
| | 女 | ※ 200 | ※ 0 | 161 | ※ 0 | ※ 0 | 161 | ※ 200 | ※ 0 | 167 | ※ 0 | ※ 0 | 168 | ※ 0 | ※ 0 | ※ 152 | ※ 0 | ※ 0 | ※ 121 |
| 不 動 産 業 、 物 品 賃 貸 業 | 男 | ※ 0 | ※ 183 | 249 | ※ 0 | ※ 0 | ※ 211 | ※ 0 | ※ 0 | 251 | ※ 0 | ※ 200 | 253 | ※ 0 | ※ 165 | 347 | ※ 0 | ※ 0 | 180 |
| | 女 | ※ 220 | ※ 0 | 176 | ※ 0 | ※ 0 | ※ 200 | ※ 0 | ※ 0 | ※ 201 | ※ 0 | ※ 0 | 176 | ※ 220 | ※ 0 | 181 | ※ 0 | ※ 0 | 149 |
| 学 術 研 究 、 専 門 ・ 技 術 サービス業 | 男 | ※ 192 | ※ 300 | 299 | ※ 0 | ※ 0 | 202 | ※ 0 | ※ 199 | 261 | ※ 172 | ※ 0 | 296 | ※ 212 | ※ 502 | 389 | ※ 0 | ※ 0 | 346 |
| | 女 | ※ 147 | ※ 240 | 204 | ※ 0 | ※ 175 | 177 | ※ 180 | ※ 222 | 213 | ※ 0 | ※ 251 | 197 | ※ 0 | ※ 0 | 228 | ※ 114 | ※ 300 | 204 |
| 宿 泊 業 、 飲 食 サービス業 | 男 | ※ 191 | 211 | 220 | ※ 174 | ※ 182 | 186 | ※ 201 | ※ 209 | 212 | ※ 0 | ※ 177 | 243 | ※ 0 | ※ 298 | 260 | ※ 195 | ※ 100 | ※ 186 |
| | 女 | 158 | 177 | 190 | 154 | ※ 177 | 180 | ※ 178 | ※ 190 | 198 | ※ 0 | ※ 208 | 178 | ※ 0 | ※ 160 | 225 | ※ 155 | ※ 134 | ※ 187 |
| 生 活 関 連 サービス業、 娯 楽 業 | 男 | ※ 155 | 188 | 215 | ※ 0 | ※ 0 | 184 | ※ 155 | ※ 190 | 204 | ※ 0 | ※ 175 | ※ 275 | ※ 0 | ※ 0 | ※ 207 | ※ 0 | ※ 205 | ※ 400 |
| | 女 | ※ 133 | ※ 169 | 174 | ※ 0 | ※ 172 | 179 | ※ 133 | ※ 0 | 170 | ※ 0 | ※ 161 | 185 | ※ 0 | ※ 170 | ※ 143 | ※ 0 | ※ 0 | ※ 177 |
| 教 育 、 学 習 支 援 業 | 男 | ※ 200 | 235 | 369 | ※ 0 | ※ 180 | ※ 206 | ※ 0 | ※ 227 | 299 | ※ 200 | ※ 220 | 393 | ※ 0 | ※ 345 | 396 | ※ 0 | ※ 0 | 448 |
| | 女 | ※ 135 | 177 | 259 | ※ 0 | ※ 178 | 187 | ※ 0 | ※ 188 | 249 | ※ 0 | ※ 182 | 301 | ※ 135 | ※ 176 | 313 | ※ 0 | ※ 147 | ※ 200 |
| 医 療 、 福 祉 | 男 | 267 | 317 | 293 | ※ 170 | ※ 216 | 210 | ※ 185 | 471 | 288 | ※ 292 | ※ 302 | 326 | ※ 210 | ※ 245 | 276 | ※ 395 | 253 | 308 |
| | 女 | 204 | 211 | 224 | ※ 195 | 193 | 186 | 236 | 214 | 234 | 204 | 213 | 222 | 191 | 209 | 226 | ※ 166 | 230 | 227 |
| 複 合 サービス事業 | 男 | ※ 201 | ※ 178 | ※ 249 | ※ 0 | ※ 0 | ※ 0 | ※ 201 | ※ 178 | ※ 192 | ※ 0 | ※ 0 | ※ 0 | ※ 0 | ※ 0 | ※ 268 | ※ 0 | ※ 0 | ※ 0 |
| | 女 | ※ 157 | ※ 223 | ※ 202 | ※ 0 | ※ 0 | ※ 197 | ※ 157 | ※ 0 | ※ 213 | ※ 0 | ※ 0 | ※ 0 | ※ 0 | ※ 223 | ※ 0 | ※ 0 | ※ 0 | ※ 0 |
| サ ー ビ ス 業 (他に分類されないもの) | 男 | 194 | 210 | 218 | ※ 175 | ※ 180 | 194 | ※ 179 | 194 | 212 | ※ 229 | ※ 227 | 248 | ※ 170 | ※ 218 | 232 | ※ 198 | 231 | 206 |
| | 女 | 206 | 192 | 180 | ※ 180 | ※ 0 | 170 | ※ 142 | ※ 195 | 187 | ※ 0 | ※ 192 | 176 | ※ 278 | ※ 185 | 190 | ※ 0 | ※ 0 | 163 |
| 公 務 ・ そ の 他 | 男 | ※ 0 | ※ 0 | ※ 445 | ※ 0 | ※ 0 | ※ 0 | ※ 0 | ※ 0 | ※ 0 | ※ 0 | ※ 0 | ※ 348 | ※ 0 | ※ 0 | ※ 475 | ※ 0 | ※ 0 | ※ 463 |
| | 女 | ※ 0 | ※ 0 | ※ 169 | ※ 0 | ※ 0 | ※ 167 | ※ 0 | ※ 0 | ※ 171 | ※ 0 | ※ 0 | ※ 168 | ※ 0 | ※ 0 | ※ 0 | ※ 0 | ※ 0 | ※ 0 |

(単位 千円)

利 用 上 の 注 意

- * この情報の基礎データは「雇用保険資格取得届」の賃金です。
- * 金額は毎月支給される固定的な賃金で、月々変動のあるものは含まれていません。
- * 対象者が少ないデータもありますので注意してください。(※は5件以下。)

中途採用時賃金情報(職業別)

対象期間 令和3年4月～3年6月

| 職種別 | 年齢 | 年齢計 | | | | | | 24歳以下 | | | 25歳～34歳 | | | 35歳～44歳 | | | 45歳～54歳 | | | 55歳以上 | | | | | |
|------------|----|------|------|------|------|------|------|-------|------|------|---------|------|------|---------|------|------|---------|------|------|-------|---|-----|---|----|---|
| | 性別 | 村上 | | 新発田 | | 新潟 | | 村上 | | 新発田 | | 新潟 | | 村上 | | 新発田 | | 新潟 | | 村上 | | 新発田 | | 新潟 | |
| | | 男 | 女 | 男 | 女 | 男 | 女 | 男 | 女 | 男 | 女 | 男 | 女 | 男 | 女 | 男 | 女 | 男 | 女 | 男 | 女 | 男 | 女 | 男 | 女 |
| 職業計 | 男 | 214 | 234 | 249 | 179 | 195 | 199 | 192 | 233 | 235 | 226 | 234 | 261 | 212 | 251 | 272 | 240 | 241 | 268 | | | | | | |
| | 女 | 178 | 195 | 203 | 158 | 184 | 179 | 188 | 201 | 213 | 182 | 188 | 204 | 181 | 199 | 213 | 171 | 196 | 191 | | | | | | |
| 専門的・技術的職業 | 男 | 261 | 294 | 289 | ※178 | 205 | 199 | 190 | 332 | 275 | ※278 | 283 | 323 | ※216 | 320 | 282 | ※447 | 260 | 352 | | | | | | |
| | 女 | 229 | 219 | 238 | ※195 | 199 | 185 | 227 | 219 | 245 | 230 | 215 | 242 | ※244 | 228 | 251 | ※246 | 254 | 238 | | | | | | |
| 管理的職業 | 男 | ※248 | 319 | 359 | ※0 | ※0 | ※227 | ※0 | ※226 | ※314 | ※0 | ※475 | 302 | ※245 | ※549 | 427 | ※255 | 270 | 366 | | | | | | |
| | 女 | ※0 | 210 | 207 | ※0 | ※0 | ※198 | ※0 | ※232 | ※191 | ※0 | ※190 | 171 | ※0 | ※0 | ※262 | ※0 | ※217 | ※213 | | | | | | |
| 事務的職業 | 男 | 200 | 260 | 267 | ※150 | ※200 | 209 | ※191 | 241 | 229 | ※202 | 251 | 288 | ※219 | ※342 | 402 | ※286 | ※292 | 262 | | | | | | |
| | 女 | 183 | 182 | 190 | ※0 | ※169 | 180 | ※169 | 187 | 191 | 163 | 181 | 182 | 207 | 174 | 208 | ※164 | ※211 | 192 | | | | | | |
| 販売の職業 | 男 | 167 | 217 | 229 | ※156 | ※167 | 193 | ※173 | 216 | 216 | ※173 | ※243 | 247 | ※0 | 235 | 263 | ※155 | ※232 | 205 | | | | | | |
| | 女 | 160 | 168 | 169 | ※138 | ※186 | 165 | ※171 | 173 | 179 | ※161 | ※124 | 172 | ※136 | ※178 | 167 | ※195 | ※145 | 139 | | | | | | |
| サービスの職業 | 男 | 192 | 208 | 225 | ※174 | 182 | 188 | ※187 | 191 | 214 | ※220 | 207 | 234 | ※160 | 251 | 253 | ※195 | 219 | 245 | | | | | | |
| | 女 | 159 | 182 | 188 | 153 | 173 | 178 | 158 | 182 | 192 | 172 | 204 | 187 | 161 | 168 | 199 | 155 | 169 | 183 | | | | | | |
| 保安の職業 | 男 | 162 | ※212 | 186 | ※150 | ※0 | 210 | ※164 | ※185 | 221 | ※0 | ※240 | 172 | ※0 | ※0 | 180 | ※164 | ※0 | 175 | | | | | | |
| | 女 | ※0 | ※140 | 152 | ※0 | ※0 | ※225 | ※0 | ※0 | ※175 | ※0 | ※0 | ※164 | ※0 | ※140 | ※130 | ※0 | ※0 | 146 | | | | | | |
| 農林漁業の職業 | 男 | 285 | 244 | 206 | ※0 | ※260 | ※0 | ※188 | 209 | ※205 | ※0 | 252 | ※187 | ※265 | 232 | ※253 | ※357 | 274 | ※160 | | | | | | |
| | 女 | ※168 | 178 | ※202 | ※0 | ※183 | ※0 | ※175 | ※179 | ※210 | ※0 | ※185 | ※261 | ※160 | ※178 | ※0 | ※0 | ※168 | ※129 | | | | | | |
| 運輸・通信の職業 | 男 | 194 | 230 | 229 | ※171 | ※180 | 202 | ※195 | 213 | 221 | 231 | 237 | 230 | 181 | 248 | 245 | ※153 | 226 | 223 | | | | | | |
| | 女 | ※169 | ※200 | 162 | ※0 | ※0 | ※175 | ※179 | ※220 | ※178 | ※160 | ※0 | 168 | ※157 | ※180 | 163 | ※0 | ※0 | 141 | | | | | | |
| 生産工程・労務の職業 | 男 | 215 | 213 | 229 | 193 | 202 | 198 | 207 | 206 | 214 | 233 | 213 | 243 | 221 | 223 | 250 | 215 | 222 | 240 | | | | | | |
| | 女 | 164 | 188 | 163 | 165 | 184 | 179 | 172 | 201 | 164 | 178 | 159 | 165 | 162 | 226 | 149 | 145 | ※147 | 152 | | | | | | |

利用上の注意

(単位 千円)

- * この情報の基礎データは「雇用保険資格取得届」の賃金です。
- * 金額は毎月支給される固定的な賃金で、月々変動のあるものは含まれていません。
- * 対象者が少ないデータもありますので注意してください。(※は5件以下。)

求人募集賃金・求職者希望賃金情報

令和3年7月

(単位:円)

| 雇用形態・求人 求職別 | | 常 用 | | | | 常用的パート | | | |
|----------------|-----------|----------------|----------------|----------------|----------------|------------|------------|------------|------------|
| | | 求人募集賃金 | | 求職者希望賃金 | | 求人募集賃金 | | 求職者希望賃金 | |
| | | 上限平均 | 下限平均 | 男 | 女 | 上限平均 | 下限平均 | 男 | 女 |
| 職業・年齢別 | | | | | | | | | |
| 計 | | 239,078 | 181,549 | 193,704 | 156,744 | 981 | 914 | 878 | 893 |
| 職 業 別 | 管理職 | 387,000 | 218,000 | - | - | - | - | - | - |
| | 専門・技術職 | 280,744 | 208,643 | 217,143 | 177,500 | 1,317 | 1,089 | - | 1,083 |
| | 事務職 | 183,560 | 158,371 | 200,000 | 146,667 | 952 | 912 | 831 | 908 |
| | 販売職 | 171,409 | 150,400 | 182,500 | - | 904 | 874 | 925 | 869 |
| | サービス職 | 330,331 | 204,513 | 213,333 | 165,000 | 1,006 | 916 | - | 883 |
| | 保安職 | 263,995 | 166,625 | 183,333 | - | - | - | 846 | - |
| | 農林漁業 | 197,899 | 167,084 | 160,000 | 150,000 | 950 | 856 | - | - |
| | 生産工程 | 194,497 | 161,316 | 182,174 | 141,667 | 850 | 839 | 1,000 | 849 |
| | 輸送・機械運転 | 239,790 | 203,622 | 211,667 | - | 975 | 950 | 1,000 | - |
| | 建設・採掘 | 267,709 | 180,517 | 198,000 | - | 1,000 | 1,000 | - | - |
| | 運搬・清掃・包装等 | 192,164 | 171,217 | 162,857 | 152,000 | 891 | 881 | 850 | 874 |
| 計 | | 239,077 | 181,548 | 193,704 | 156,744 | 980 | 913 | 878 | 893 |
| 年 齢 別 | 24歳以下 | 242,288 | 181,600 | 172,500 | 155,556 | 977 | 910 | - | 1,050 |
| | 25～34歳 | 245,961 | 183,200 | 183,529 | 165,833 | 979 | 913 | 873 | 902 |
| | 35～44歳 | 244,443 | 183,030 | 221,111 | 151,000 | 985 | 915 | 841 | 905 |
| | 45～54歳 | 228,653 | 181,096 | 196,667 | 156,667 | 982 | 912 | 831 | 879 |
| | 55歳以上 | 224,838 | 176,794 | 187,895 | 143,333 | 980 | 918 | 902 | 856 |

(注) 「求人募集賃金」は、1カ月間に受理した求人賃金(基本給+定期的に支払われる手当、時間外手当含まず)の平均値である。

「求職者希望賃金」は、1カ月間に新たに求職申込をした者の希望賃金の平均値である。

令和3年7月の雇用指数

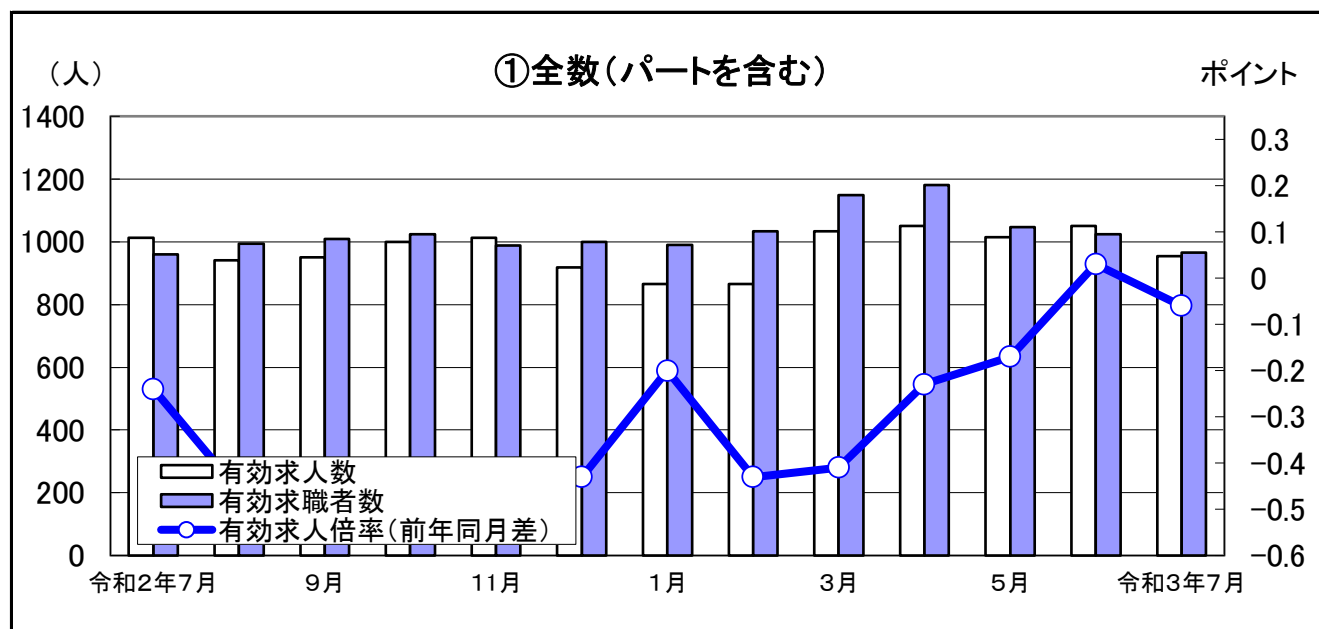

| | 令和2年7月 | 8月 | 9月 | 10月 | 11月 | 12月 | 1月 | 2月 | 3月 | 4月 | 5月 | 6月 | 令和3年7月 |
|--------|--------|------|-------|-------|-------|-------|------|-------|-------|-------|-------|-------|--------|
| 有効求人人数 | 1,012 | 941 | 951 | 999 | 1,012 | 918 | 866 | 865 | 1,034 | 1,051 | 1,014 | 1,050 | 955 |
| 有効求職者数 | 960 | 994 | 1,009 | 1,024 | 989 | 1,000 | 991 | 1,033 | 1,148 | 1,180 | 1,047 | 1,024 | 965 |
| 有効求人倍率 | 1.05 | 0.95 | 0.94 | 0.98 | 1.02 | 0.92 | 0.87 | 0.84 | 0.90 | 0.89 | 0.97 | 1.03 | 0.99 |
| 新潟県 | 1.21 | 1.19 | 1.19 | 1.18 | 1.19 | 1.20 | 1.28 | 1.21 | 1.23 | 1.26 | 1.30 | 1.35 | 1.37 |

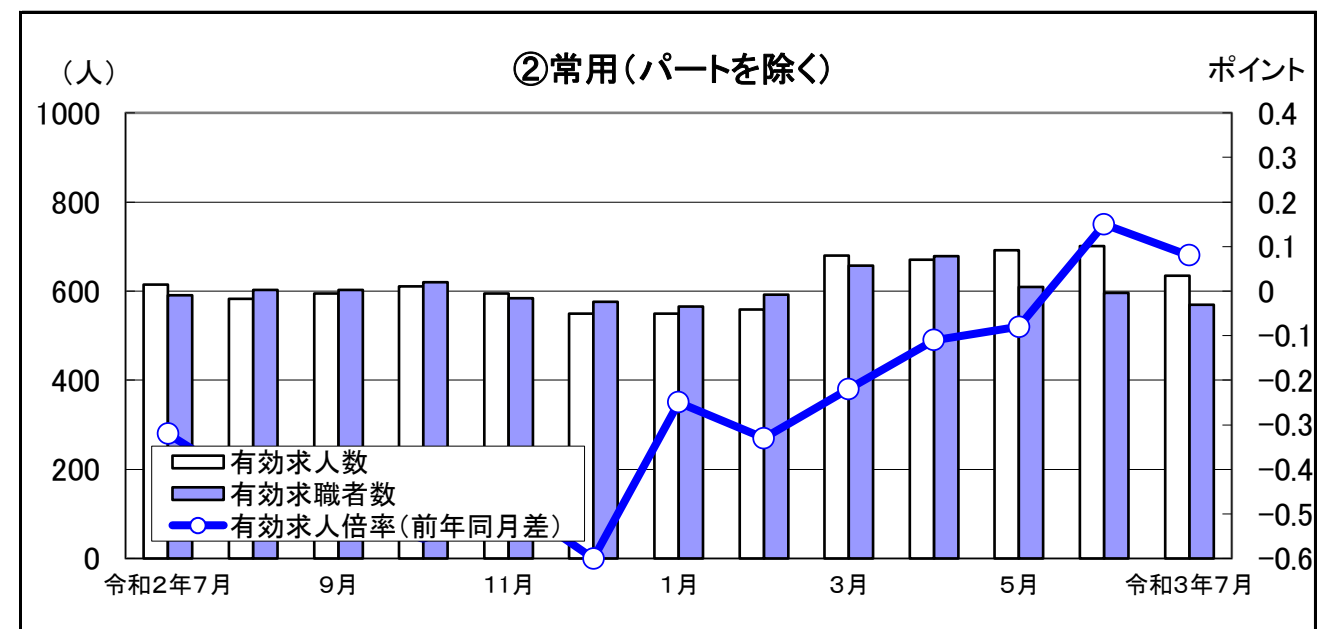

| | 令和2年7月 | 8月 | 9月 | 10月 | 11月 | 12月 | 1月 | 2月 | 3月 | 4月 | 5月 | 6月 | 令和3年7月 |
|--------|--------|------|------|------|------|------|------|------|------|------|------|------|--------|
| 有効求人人数 | 615 | 583 | 594 | 610 | 594 | 550 | 549 | 559 | 680 | 671 | 692 | 701 | 635 |
| 有効求職者数 | 590 | 603 | 603 | 620 | 584 | 576 | 565 | 592 | 657 | 679 | 609 | 596 | 569 |
| 有効求人倍率 | 1.04 | 0.97 | 0.99 | 0.98 | 1.02 | 0.95 | 0.97 | 0.94 | 1.04 | 0.99 | 1.14 | 1.18 | 1.12 |
| 新潟県 | 1.24 | 1.24 | 1.26 | 1.26 | 1.32 | 1.39 | 1.39 | 1.37 | 1.35 | 1.29 | 1.35 | 1.42 | 1.48 |

※ ①の新潟県の有効求人倍率は季節調整済みの数値。その他の数値(②の新潟県有効求人倍率を含む)は実数。

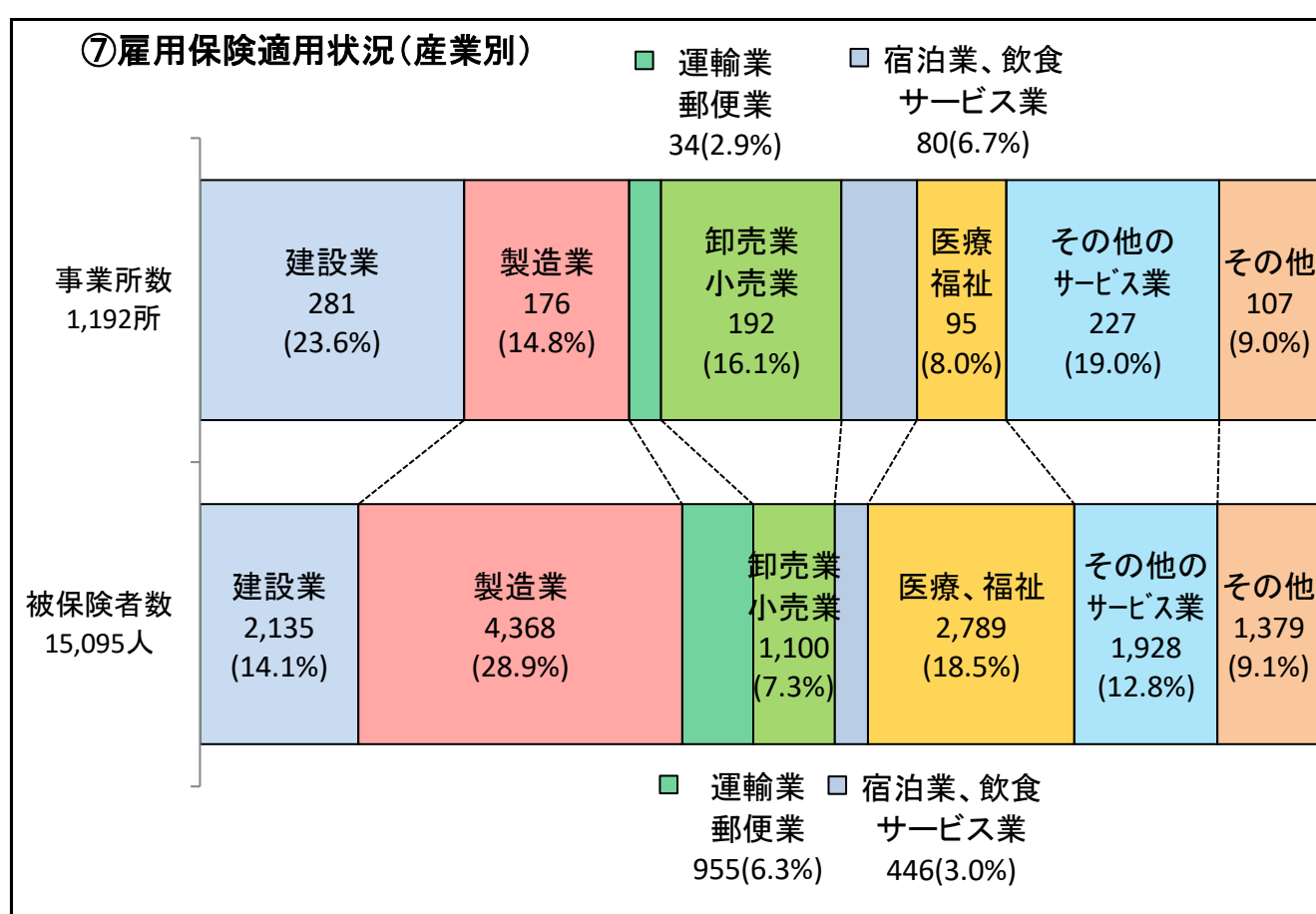
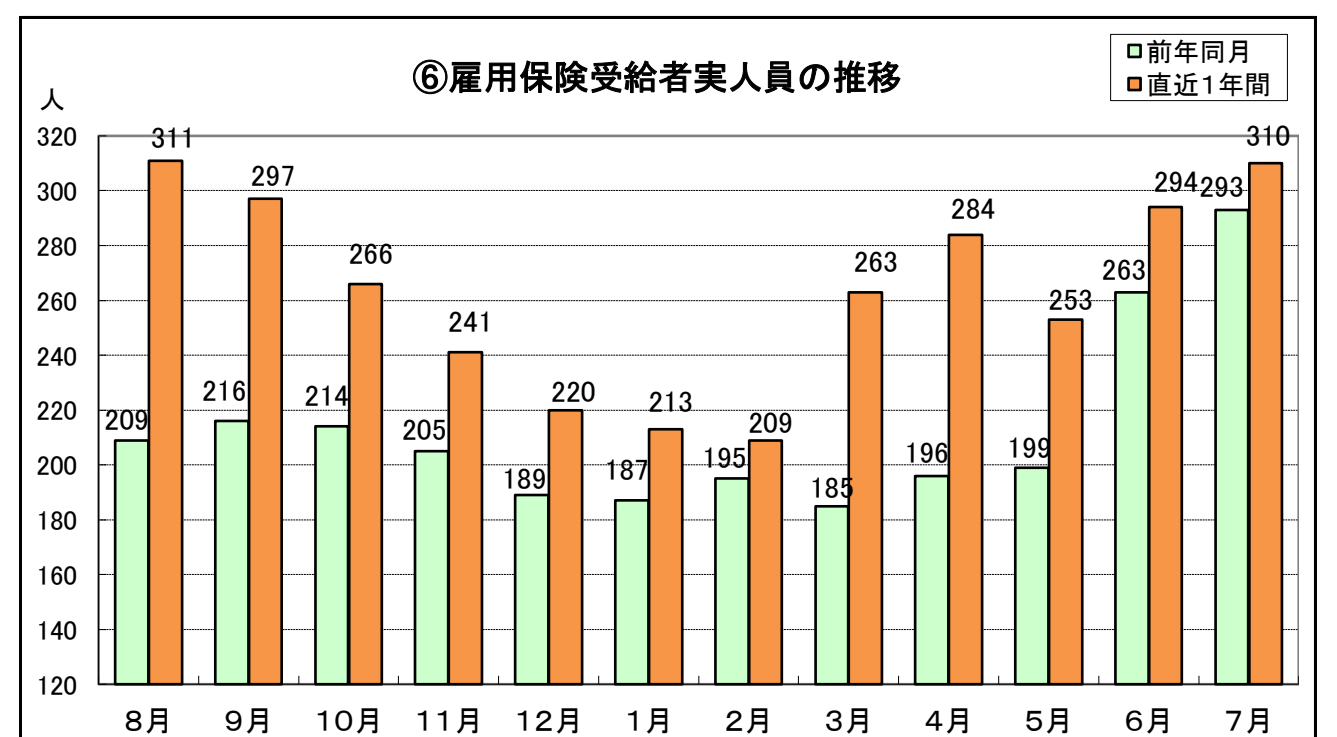
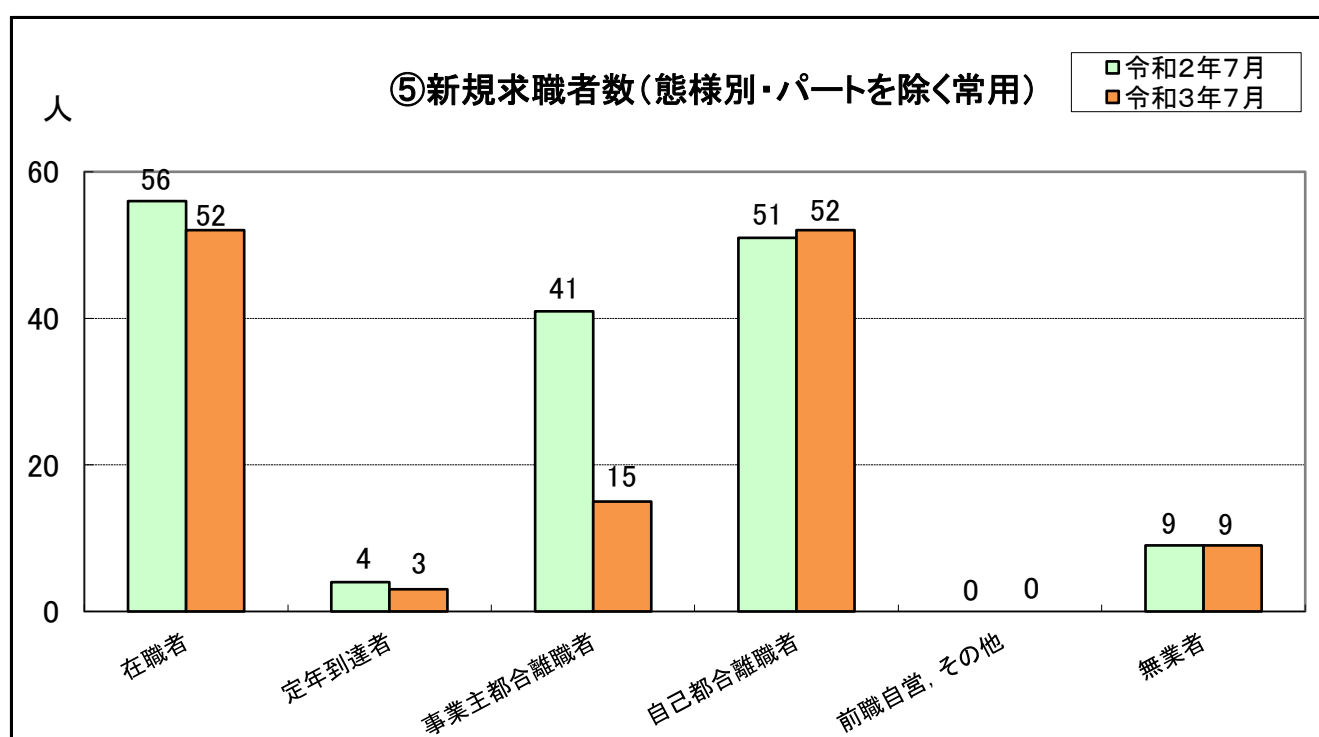
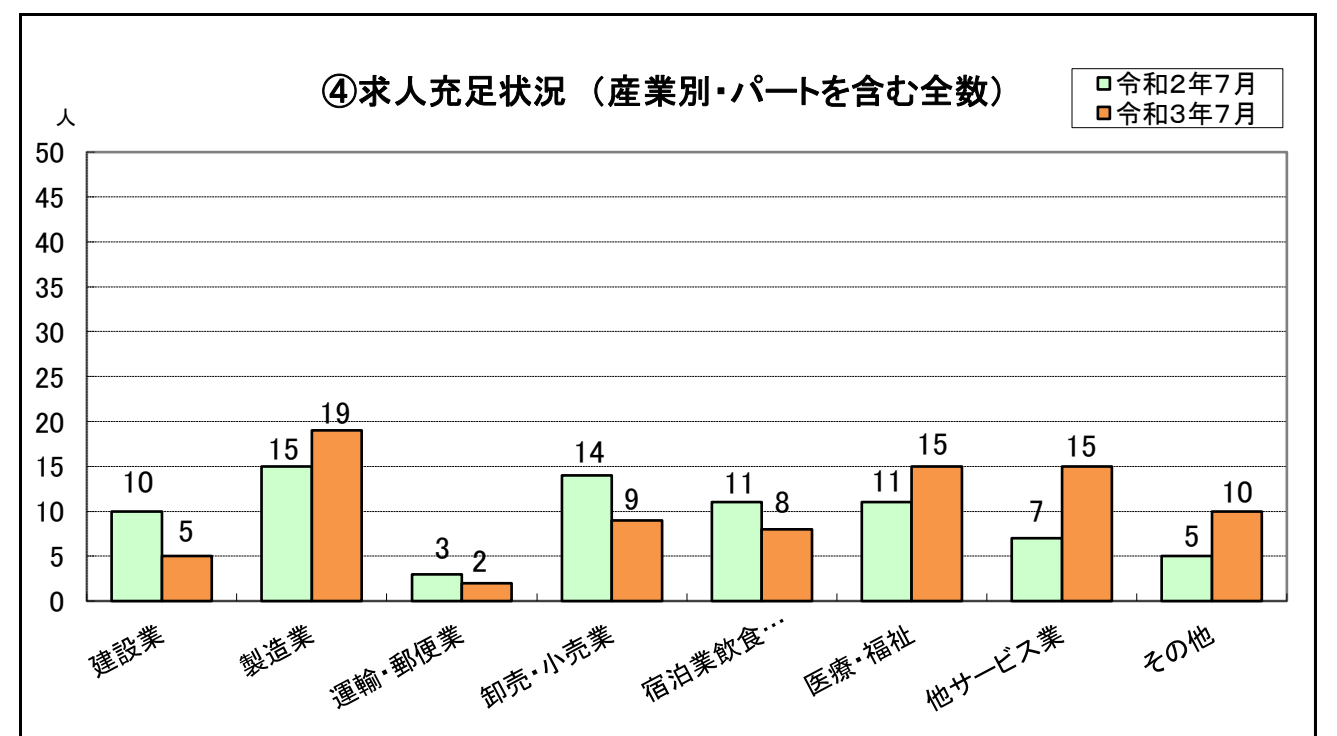
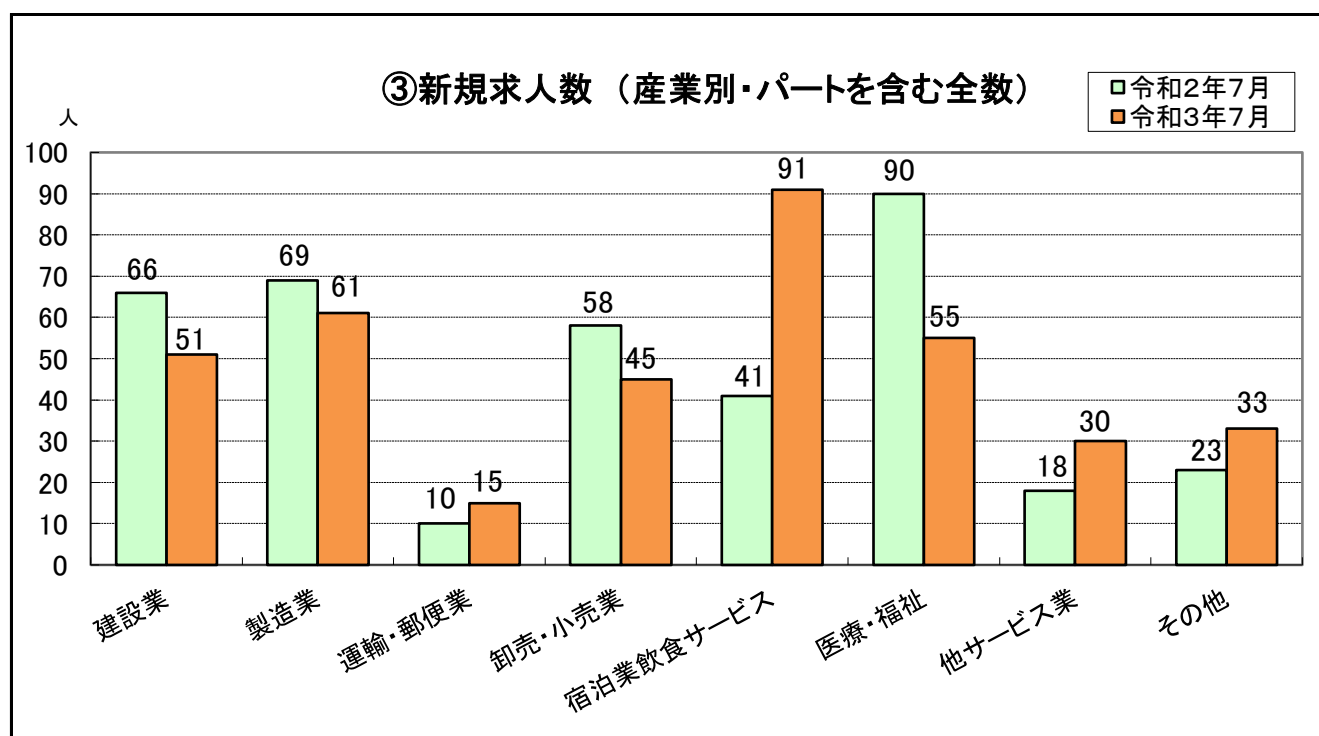

お知らせ

求人窓口受付時間の変更について

ハローワークへの窓口来所による求人受付の時間を下記の通り変更します。

| | |
|------|-----------------|
| 受付時間 | 8:30~16:00 (原則) |
| 変更時期 | 令和3年9月1日 |

今後は16時以降にオンライン求人を集中処理し、より迅速な求人公開を目指します。オンライン求人申し込みを積極的にご活用ください。

※オンライン求人申し込みは、求人者マイページの開設が必要です。詳細は、ハローワーク村上までお問い合わせください。