

# ハローワーク通信

## 4月の雇用の動き

有効求人倍率 **1.18倍(実数値)**  
前年同月比 0.32P ↑

第 294 号  
令和4年5月31日  
十日町地区雇用協議会  
ハローワーク十日町

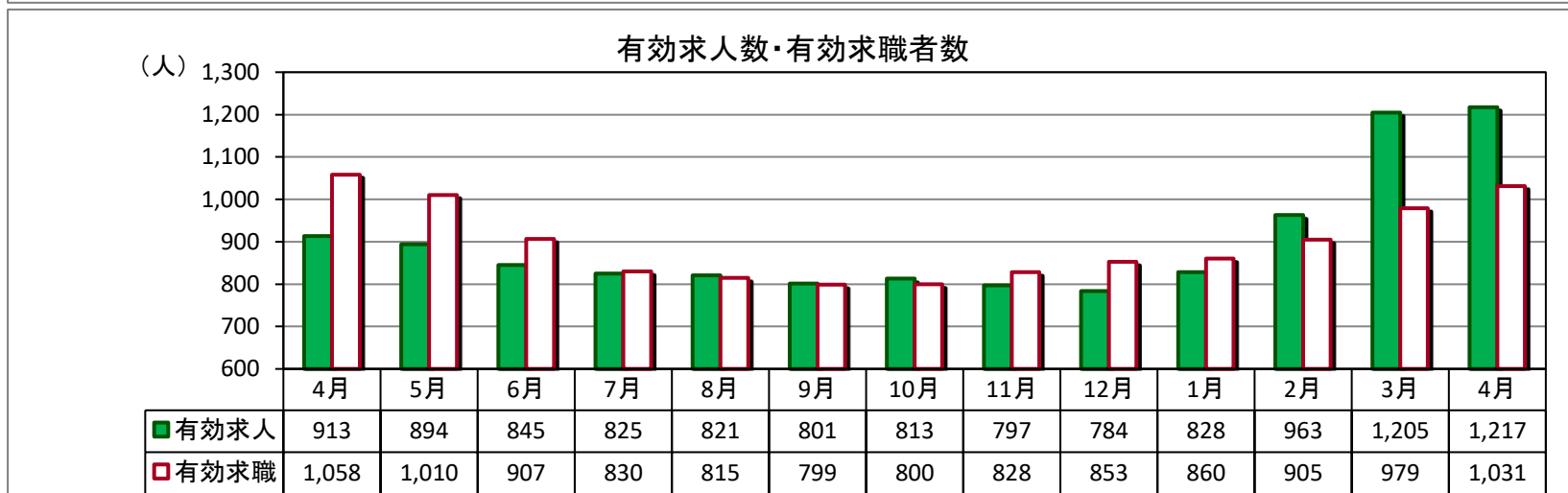
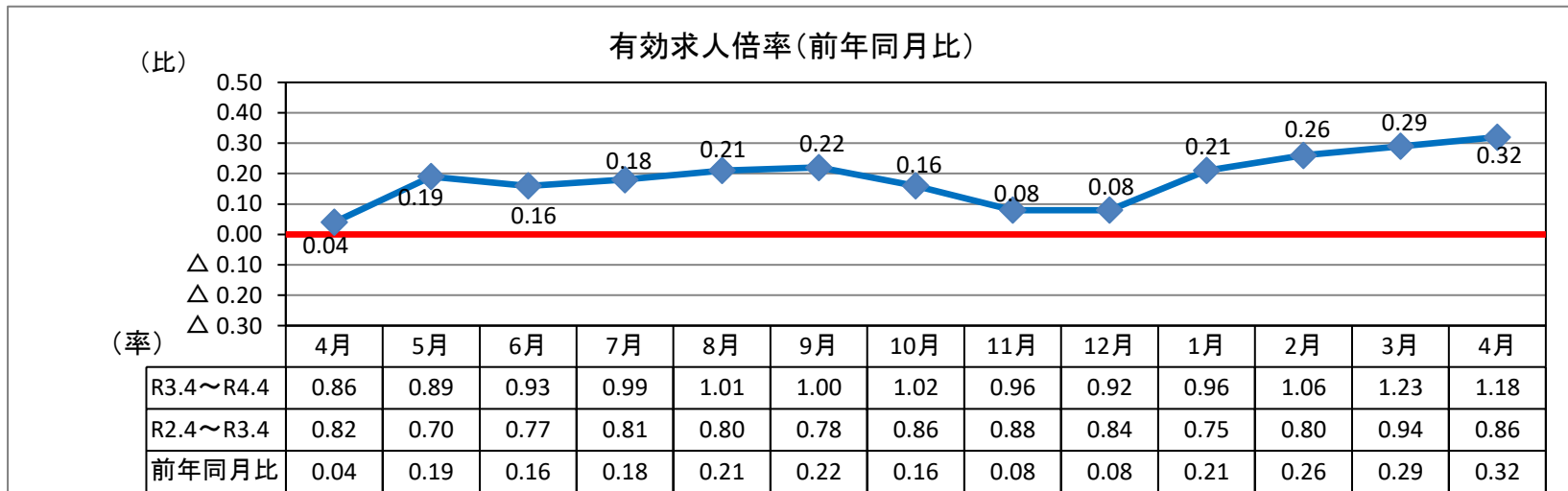

(パートを含む全数)

|        | 新規求人数 | 有効求人数 | 新規求職者数 | 有効求職者数 | 新潟県<br>有効求人倍率<br>(季節調整値) | 就職件数    | 雇用保険<br>受給資格<br>決定件数 | 雇用保険<br>受給者<br>実人員 |
|--------|-------|-------|--------|--------|--------------------------|---------|----------------------|--------------------|
| R4年4月  | 412   | 1,217 | 324    | 1,031  | 1.55                     | 121     | 104                  | 150                |
| R3年4月  | 277   | 913   | 302    | 1,058  | 1.28                     | 138     | 79                   | 205                |
| 対前年同月比 | 48.7% | 33.3% | 7.3%   | ▲ 2.6% | 0.27P                    | ▲ 12.3% | 31.6%                | ▲ 26.8%            |

※令和4年4月の雇用保険受給資格決定件数は速報値であり、修正があり得ます。

### < 求人の状況 > (カッコ) は対前年同月比

- ・新規求人数は、412人(48.7%増)で6ヶ月連続の増加。
- ・有効求人は、1,217人(33.3%増)でR3.3月から14ヶ月連続の増加。
- ・新規求人の産業別では、建設業、製造業、宿泊・飲食業、生活関連サービス・娯楽で増加幅が大きい。

### < 求職の状況 > (カッコ) は対前年同月比

- ・新規求職は、324人(7.3%増)で3ヶ月ぶりの増加。
- ・有効求職は、1,031人(▲2.6%減)で10ヶ月連続の減少。
- ・就職状況は、121人(▲12.3%減)で3ヶ月ぶりに減少した。
- ・態様別(常用)では在職者、離職者共に前年同月より増加した。
- ・離職者では定年到達者と自営その他で減少した他は、事業主都合は同数となり、自己都合は増加した。

### < 雇用保険の状況 >

- ・4月末雇用保険適用事業所数1,335社(前月比5社減)
- ・4月末雇用保険被保険者数16,068人(前月比85人減)
- ・受給資格決定件数104件(前年同月比31.6%増)
- ・受給者実人員150人(前年同月比▲26.8%)
- ・企業整備(5人以上の解雇)0件。

## 求人・求職バランスシート

4年4月

| 職業別               | 雇用形態<br>年齢 | 常 用          |              |              |              |             | 常用的パート      |             |              |             |             |             |             |
|-------------------|------------|--------------|--------------|--------------|--------------|-------------|-------------|-------------|--------------|-------------|-------------|-------------|-------------|
|                   |            | 合計           | 24歳<br>以下    | 25～<br>34歳   | 35～<br>44歳   | 45～<br>54歳  | 55歳<br>以上   | 合計          | 24歳<br>以下    | 25～<br>34歳  | 35～<br>44歳  | 45～<br>54歳  | 55歳<br>以上   |
| 合 計               | 有効求人       | 828          | 191          | 203          | 176          | 135         | 123         | 358         | 67           | 68          | 68          | 67          | 88          |
|                   | 有効求職       | 545          | 60           | 113          | 99           | 128         | 145         | 392         | 21           | 55          | 61          | 73          | 182         |
|                   | 求人倍率       | <b>1.52</b>  | <b>3.18</b>  | <b>1.80</b>  | <b>1.78</b>  | <b>1.05</b> | <b>0.85</b> | <b>0.91</b> | <b>3.19</b>  | <b>1.24</b> | <b>1.11</b> | <b>0.92</b> | <b>0.48</b> |
| 管理職               | 有効求人       | 1            | 1            | 0            | 0            | 0           | 0           | 0           | 0            | 0           | 0           | 0           | 0           |
|                   | 有効求職       | 3            | 0            | 0            | 0            | 1           | 2           | 0           | 0            | 0           | 0           | 0           | 0           |
|                   | 求人倍率       | <b>0.33</b>  | -            | -            | -            | <b>0.00</b> | <b>0.00</b> | -           | -            | -           | -           | -           | -           |
| 専門・<br>技術職        | 有効求人       | 141          | 33           | 35           | 29           | 24          | 20          | 34          | 6            | 6           | 6           | 6           | 10          |
|                   | 有効求職       | 53           | 10           | 13           | 6            | 12          | 12          | 31          | 0            | 6           | 3           | 4           | 18          |
|                   | 求人倍率       | <b>2.66</b>  | <b>3.30</b>  | <b>2.69</b>  | <b>4.83</b>  | <b>2.00</b> | <b>1.67</b> | <b>1.10</b> | -            | <b>1.00</b> | <b>2.00</b> | <b>1.50</b> | <b>0.56</b> |
| 事 務 職             | 有効求人       | 64           | 16           | 16           | 14           | 10          | 8           | 58          | 11           | 11          | 11          | 11          | 14          |
|                   | 有効求職       | 109          | 10           | 29           | 26           | 28          | 16          | 88          | 4            | 10          | 20          | 20          | 34          |
|                   | 求人倍率       | <b>0.59</b>  | <b>1.60</b>  | <b>0.55</b>  | <b>0.54</b>  | <b>0.36</b> | <b>0.50</b> | <b>0.66</b> | <b>2.75</b>  | <b>1.10</b> | <b>0.55</b> | <b>0.55</b> | <b>0.41</b> |
| 販売職               | 有効求人       | 57           | 17           | 17           | 12           | 6           | 5           | 65          | 13           | 13          | 13          | 13          | 13          |
|                   | 有効求職       | 44           | 8            | 9            | 6            | 11          | 10          | 25          | 3            | 7           | 3           | 2           | 10          |
|                   | 求人倍率       | <b>1.30</b>  | <b>2.13</b>  | <b>1.89</b>  | <b>2.00</b>  | <b>0.55</b> | <b>0.50</b> | <b>2.60</b> | <b>4.33</b>  | <b>1.86</b> | <b>4.33</b> | <b>6.50</b> | <b>1.30</b> |
| サービス職             | 有効求人       | 102          | 19           | 23           | 21           | 20          | 19          | 87          | 16           | 16          | 16          | 16          | 23          |
|                   | 有効求職       | 67           | 8            | 10           | 16           | 18          | 15          | 44          | 1            | 8           | 8           | 7           | 20          |
|                   | 求人倍率       | <b>1.52</b>  | <b>2.38</b>  | <b>2.30</b>  | <b>1.31</b>  | <b>1.11</b> | <b>1.27</b> | <b>1.98</b> | <b>16.00</b> | <b>2.00</b> | <b>2.00</b> | <b>2.29</b> | <b>1.15</b> |
| 保安職               | 有効求人       | 19           | 3            | 4            | 4            | 3           | 5           | 0           | 0            | 0           | 0           | 0           | 0           |
|                   | 有効求職       | 1            | 0            | 0            | 0            | 0           | 1           | 1           | 0            | 0           | 0           | 0           | 1           |
|                   | 求人倍率       | <b>19.00</b> | -            | -            | -            | -           | <b>5.00</b> | <b>0.00</b> | -            | -           | -           | -           | <b>0.00</b> |
| 農林漁業              | 有効求人       | 45           | 11           | 12           | 10           | 6           | 6           | 16          | 3            | 3           | 3           | 3           | 4           |
|                   | 有効求職       | 12           | 0            | 3            | 2            | 2           | 5           | 10          | 0            | 0           | 1           | 4           | 5           |
|                   | 求人倍率       | <b>3.75</b>  | -            | <b>4.00</b>  | <b>5.00</b>  | <b>3.00</b> | <b>1.20</b> | <b>1.60</b> | -            | -           | <b>3.00</b> | <b>0.75</b> | <b>0.80</b> |
| 生産工程              | 有効求人       | 130          | 31           | 33           | 28           | 21          | 17          | 33          | 6            | 7           | 7           | 6           | 7           |
|                   | 有効求職       | 115          | 11           | 32           | 22           | 25          | 25          | 43          | 2            | 9           | 10          | 11          | 11          |
|                   | 求人倍率       | <b>1.13</b>  | <b>2.82</b>  | <b>1.03</b>  | <b>1.27</b>  | <b>0.84</b> | <b>0.68</b> | <b>0.77</b> | <b>3.00</b>  | <b>0.78</b> | <b>0.70</b> | <b>0.55</b> | <b>0.64</b> |
| 輸送・<br>機械運転       | 有効求人       | 69           | 13           | 15           | 15           | 13          | 13          | 4           | 0            | 1           | 1           | 1           | 1           |
|                   | 有効求職       | 36           | 2            | 4            | 10           | 4           | 16          | 4           | 0            | 1           | 0           | 0           | 3           |
|                   | 求人倍率       | <b>1.92</b>  | <b>6.50</b>  | <b>3.75</b>  | <b>1.50</b>  | <b>3.25</b> | <b>0.81</b> | <b>1.00</b> | -            | <b>1.00</b> | -           | -           | <b>0.33</b> |
| 建設・<br>採掘         | 有効求人       | 178          | 41           | 42           | 38           | 30          | 27          | 2           | 1            | 1           | 0           | 0           | 0           |
|                   | 有効求職       | 24           | 3            | 4            | 2            | 5           | 10          | 2           | 0            | 0           | 0           | 0           | 2           |
|                   | 求人倍率       | <b>7.42</b>  | <b>13.67</b> | <b>10.50</b> | <b>19.00</b> | <b>6.00</b> | <b>2.70</b> | <b>1.00</b> | -            | -           | -           | -           | <b>0.00</b> |
| 運搬・<br>清掃・<br>包装等 | 有効求人       | 22           | 6            | 6            | 4            | 3           | 3           | 59          | 11           | 11          | 11          | 11          | 15          |
|                   | 有効求職       | 71           | 8            | 8            | 7            | 18          | 30          | 124         | 8            | 12          | 13          | 20          | 71          |
|                   | 求人倍率       | <b>0.31</b>  | <b>0.75</b>  | <b>0.75</b>  | <b>0.57</b>  | <b>0.17</b> | <b>0.10</b> | <b>0.48</b> | <b>1.38</b>  | <b>0.92</b> | <b>0.85</b> | <b>0.55</b> | <b>0.21</b> |

(注) 「職業」の合計欄には「職業分類不能」を含む。

新規学卒及びパートタイムを除いた常用、新規学卒を除いた常用的パートについて計上してある。

「-」は「表示できない」を表している。

## 産業別 新規求人状況

令和4年4月

(パートを含む全数)

| 産 業 別               | 本 月 | 前年同月 | 前年同月比   |
|---------------------|-----|------|---------|
| AB 農・林・漁業           | 10  | 12   | ▲ 16.7  |
| C 鉱業                | 3   | 4    | ▲ 25.0  |
| D 建設業               | 100 | 75   | 33.3    |
| E 製造業               | 77  | 33   | 133.3   |
| F 電気・ガス・熱供給・水道業     | 1   | 4    | ▲ 75.0  |
| G 情報通信業             | 10  | 5    | 100.0   |
| H 運輸業、郵便業           | 8   | 5    | 60.0    |
| I 卸売・小売業            | 55  | 52   | 5.8     |
| J 金融・保険業            | 0   | 2    | ▲ 100.0 |
| K 不動産業、物品賃貸業        | 0   | 0    | #DIV/0! |
| L 専門・技術             | 4   | 1    | 300.0   |
| M 飲食店、宿泊業           | 19  | 7    | 171.4   |
| N 娯楽業               | 13  | 2    | 550.0   |
| O 教育、学習支援業          | 7   | 5    | 40.0    |
| P 医療、福祉             | 54  | 42   | 28.6    |
| Q 複合サービス事業          | 7   | 6    | 16.7    |
| R サービス業（他に分類されないもの） | 20  | 17   | 17.6    |
| ST 公務・その他           | 24  | 5    | 380.0   |
| 合 計                 | 412 | 277  | 48.7    |

## 雇用保険の取扱状況

| 項 目<br>月 別 | 適 用<br>事業所数 | 被保険者数  | 資 格<br>取得者数 | 資 格<br>喪失者数 | 受給資格<br>決定件数 | 受 給 者<br>実 人 員 |
|------------|-------------|--------|-------------|-------------|--------------|----------------|
| R3年4月      | 1,333       | 16,454 | 672         | 434         | 79           | 205            |
| R3年5月      | 1,327       | 16,544 | 242         | 151         | 59           | 179            |
| R3年6月      | 1,328       | 16,715 | 316         | 145         | 56           | 194            |
| R3年7月      | 1,328       | 16,679 | 129         | 164         | 49           | 196            |
| R3年8月      | 1,327       | 16,696 | 141         | 124         | 51           | 210            |
| R3年9月      | 1,324       | 16,670 | 130         | 152         | 32           | 194            |
| R3年10月     | 1,329       | 16,640 | 126         | 157         | 32           | 179            |
| R3年11月     | 1,332       | 16,602 | 147         | 181         | 43           | 171            |
| R3年12月     | 1,333       | 16,409 | 128         | 315         | 28           | 161            |
| R4年1月      | 1,333       | 16,238 | 97          | 268         | 43           | 141            |
| R4年2月      | 1,338       | 16,211 | 104         | 140         | 32           | 141            |
| R4年3月      | 1,340       | 16,153 | 132         | 192         | 53           | 126            |
| R4年4月      | 1,335       | 16,068 | 384         | 472         | 104          | 150            |
| 対前年同月比     | 0.2         | ▲ 2.3  | ▲ 42.9      | 8.8         | 31.6         | ▲ 26.8         |

## 求人募集賃金・求職者希望賃金情報

4年4月

(単位:円)

| 雇用形態・求人<br>求職別 |               | 常 用       |         |         | 常用的パート  |       |         |
|----------------|---------------|-----------|---------|---------|---------|-------|---------|
|                |               | 求人募集賃金    |         | 求職者希望賃金 | 求人募集賃金  |       | 求職者希望賃金 |
|                |               | 上限平均      | 下限平均    |         | 上限平均    | 下限平均  |         |
| 職業・年齢別         |               | 上限平均      | 下限平均    | 求職者希望賃金 | 上限平均    | 下限平均  | 求職者希望賃金 |
| 計              |               | 231,720   | 178,184 | 185,423 | 1,006   | 926   | 913     |
| 職<br>業<br>別    | 管理職           | 257,000   | 192,000 | 150,000 | 0       | 0     | 0       |
|                | 専門・技術職        | 286,573   | 191,742 | 195,000 | 1,153   | 983   | 1,040   |
|                | 事務職           | 195,360   | 165,008 | 174,667 | 946     | 921   | 910     |
|                | 販売職           | 221,741   | 175,366 | 169,091 | 983     | 899   | 893     |
|                | サービス職         | 205,005   | 164,243 | 178,947 | 1,013   | 955   | 902     |
|                | 保安職           | 0         | 0       | 0       | 0       | 0     | 0       |
|                | 農林漁業          | 203,729   | 175,496 | 156,667 | 990     | 912   | 887     |
|                | 生産工程          | 205,370   | 165,610 | 172,143 | 901     | 877   | 896     |
|                | 輸送・機械運転       | 272,412   | 208,760 | 234,286 | 1,008   | 898   | 900     |
|                | 建設・採掘         | 261,280   | 191,152 | 241,667 | 0       | 0     | 870     |
|                | 運搬・清掃・包装<br>等 | 205,333   | 170,092 | 182,000 | 1,076   | 924   | 885     |
|                | 年<br>齢<br>別   | 2 4 歳 以 下 | 229,829 | 177,207 | 182,778 | 1,001 | 923     |
| 2 5 ~ 3 4 歳    |               | 230,391   | 177,045 | 172,903 | 1,007   | 923   | 906     |
| 3 5 ~ 4 4 歳    |               | 232,830   | 178,046 | 188,966 | 1,007   | 923   | 876     |
| 4 5 ~ 5 4 歳    |               | 234,923   | 179,883 | 188,000 | 1,007   | 924   | 936     |
| 5 5 歳 以 上      |               | 233,004   | 180,996 | 192,941 | 1,007   | 932   | 919     |

(注) 「求人募集賃金」は、1カ月間に受理した求人賃金(基本給+定期的に支払われる手当、  
時間外手当含まず)の平均値である。

「求職者希望賃金」は、1カ月間に新たに求職申込をした者の希望賃金の平均値である。

## 年齢別(就職機会積み上げ方式)

令和4年4月

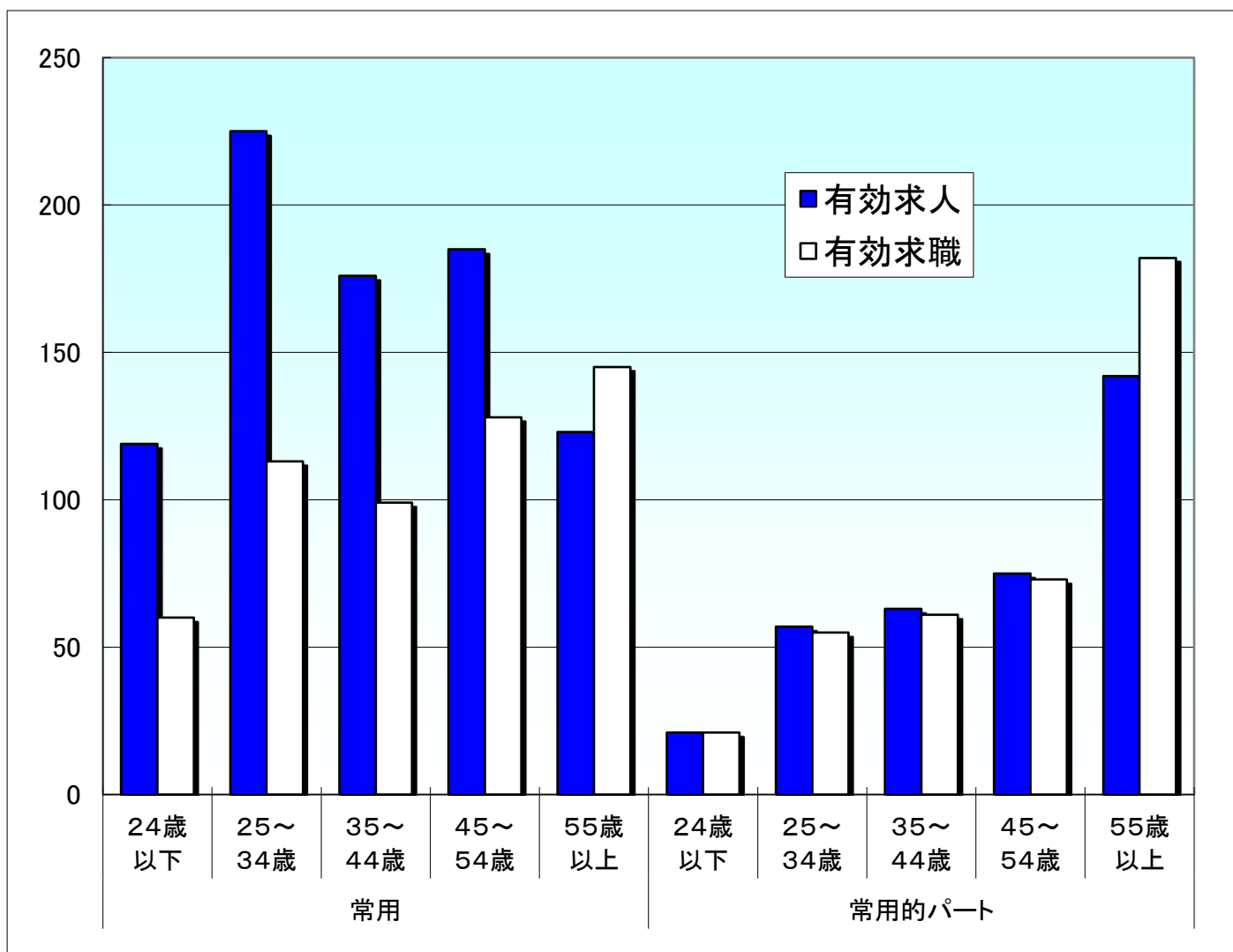

### 就職機会積み上げ方式

| 雇用形態<br>年齢 | 常用   |       |        |        |        |       | 常用的パート |       |        |        |        |       |
|------------|------|-------|--------|--------|--------|-------|--------|-------|--------|--------|--------|-------|
|            | 合計   | 24歳以下 | 25~34歳 | 35~44歳 | 45~54歳 | 55歳以上 | 合計     | 24歳以下 | 25~34歳 | 35~44歳 | 45~54歳 | 55歳以上 |
| 有効求人       | 828  | 119   | 225    | 176    | 185    | 123   | 358    | 21    | 57     | 63     | 75     | 142   |
| 有効求職       | 545  | 60    | 113    | 99     | 128    | 145   | 392    | 21    | 55     | 61     | 73     | 182   |
| 求人倍率       | 1.52 | 1.98  | 1.99   | 1.78   | 1.45   | 0.85  | 0.91   | 1.00  | 1.04   | 1.03   | 1.03   | 0.78  |

※ 就職機会積み上げ方式とは

個々の求人について、求人数を対象となる年齢階級[5歳刻みの11階級]の総月間有効求職者数で除して当該求人に係る求職者1人当たりの就職機会を算定し、全有効求人についてこの就職機会を足し上げることにより、年齢別有効求人倍率を算出する。年齢別月間有効求人数は、年齢別有効求人倍率に年齢別月間有効求職者数を乗じて算出する。