

ハローワーク通信

7月の雇用の動き

有効求人倍率 **1.37倍(実数値)**
前年同月比 0.38P↑

第 297 号
令和4年8月30日
十日町地区雇用協議会
ハローワーク十日町

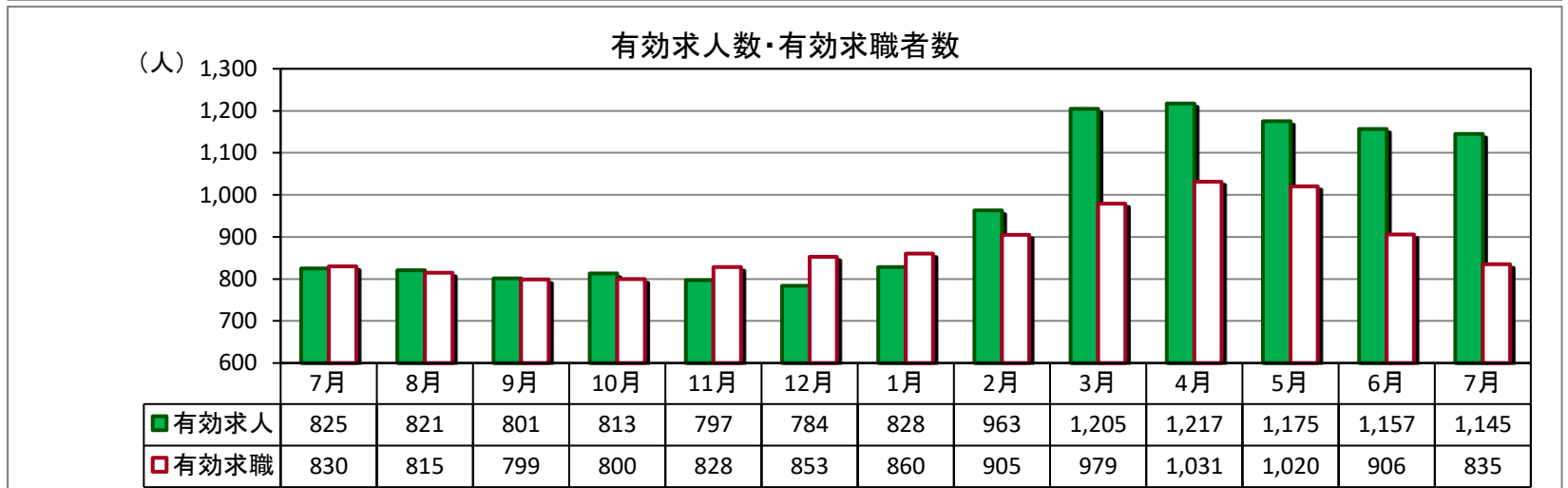
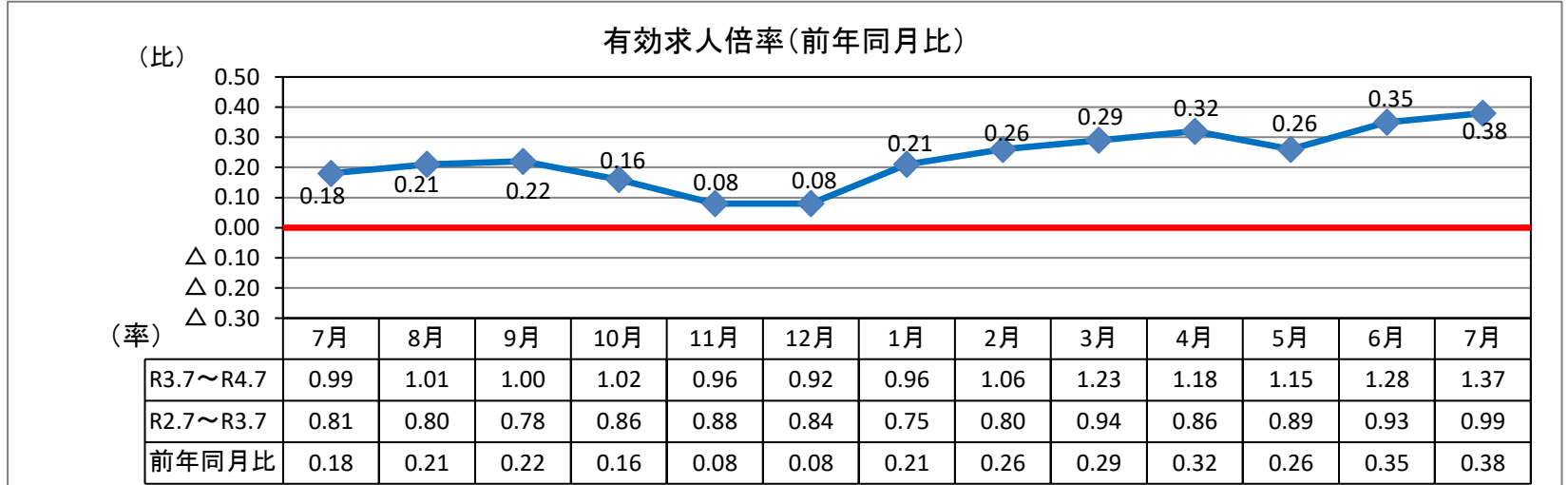

(パートを含む全数)

	新規求人数	有効求人数	新規求職者数	有効求職者数	新潟県 有効求人倍率 (季節調整値)	就職件数	雇用保険 受給資格 決定件数	雇用保険 受給者 実人員
R4年7月	354	1,145	164	835	1.63	93	40	177
R3年7月	255	825	155	830	1.37	82	49	196
対前年同月比	38.8%	38.8%	5.8%	0.6%	0.26P	13.4%	▲18.4%	▲9.7%

※令和4年7月の雇用保険受給資格決定件数は速報値であり、修正があり得ます。

< 求人の状況 > (カッコ) は対前年同月比

- ・新規求人数は、354人(38.8%増)で9ヶ月連続の増加。
- ・有効求人は、1,145人(38.8%増)でR3.3月から17ヶ月連続の増加。
- ・新規求人の産業別では、製造業、卸売・小売業で大幅な増加となった。

< 求職の状況 > (カッコ) は対前年同月比

- ・新規求職は、164人(5.8%増)で2ヶ月ぶりの増加。
- ・有効求職は、835人(0.6%増)で2ヶ月ぶりの増加。
- ・就職状況は、93人(13.4%増)で2ヶ月連続の増加。
- ・新規求職者の態様別(常用)の「在職者」と「離職者」の割合を前年同月と比較すると、「在職者」は46.0%で5.1ポイント増加し「離職者」は44.0%で7.6ポイント減少した。「離職者」の内訳では、事業主都合離職者が減少し、自己都合離職者は増加となっている。

< 雇用保険の状況 >

- ・7月末雇用保険適用事業所数1,334社(前月比1社減)
- ・7月末雇用保険被保険者数16,485人(前月比16人増)
- ・受給資格決定件数40件(前年同月比▲18.4%減)
- ・受給者実人員177人(前年同月比▲9.7%減)
- ・企業整備(5人以上の解雇)0件。

求人・求職バランスシート

4年7月

職業別	雇用形態 年齢	常 用					常用的パート						
		合計	24歳 以下	25～ 34歳	35～ 44歳	45～ 54歳	55歳 以上	合計	24歳 以下	25～ 34歳	35～ 44歳	45～ 54歳	55歳 以上
合 計	有効求人	756	180	186	157	120	113	312	58	59	59	59	77
	有効求職	456	48	107	78	111	112	367	23	50	55	61	178
	求人倍率	1.66	3.75	1.74	2.01	1.08	1.01	0.85	2.52	1.18	1.07	0.97	0.43
管理職	有効求人	0	0	0	0	0	0	0	0	0	0	0	0
	有効求職	4	0	0	0	2	2	0	0	0	0	0	0
	求人倍率	0.00	-	-	-	0.00	0.00	-	-	-	-	-	-
専門・ 技術職	有効求人	143	37	40	28	21	17	33	6	6	6	6	9
	有効求職	43	5	13	9	8	8	27	0	5	2	4	16
	求人倍率	3.33	7.40	3.08	3.11	2.63	2.13	1.22	-	1.20	3.00	1.50	0.56
事 務 職	有効求人	59	20	15	10	7	7	24	4	5	5	5	5
	有効求職	115	7	27	29	34	18	79	3	11	22	10	33
	求人倍率	0.51	2.86	0.56	0.34	0.21	0.39	0.30	1.33	0.45	0.23	0.50	0.15
販売職	有効求人	59	17	17	14	6	5	41	9	8	8	8	8
	有効求職	34	8	7	3	8	8	30	2	7	5	2	14
	求人倍率	1.74	2.13	2.43	4.67	0.75	0.63	1.37	4.50	1.14	1.60	4.00	0.57
サービス職	有効求人	88	16	19	18	17	18	88	16	16	16	16	24
	有効求職	47	4	8	8	15	12	34	1	4	5	4	20
	求人倍率	1.87	4.00	2.38	2.25	1.13	1.50	2.59	16.00	4.00	3.20	4.00	1.20
保安職	有効求人	23	3	5	4	4	7	2	0	0	0	0	2
	有効求職	2	0	0	0	0	2	2	0	0	0	0	2
	求人倍率	11.50	-	-	-	-	3.50	1.00	-	-	-	-	1.00
農林漁業	有効求人	28	6	7	6	5	4	23	4	4	4	4	7
	有効求職	11	0	2	2	5	2	7	0	0	1	3	3
	求人倍率	2.55	-	3.50	3.00	1.00	2.00	3.29	-	-	4.00	1.33	2.33
生産工程	有効求人	112	26	28	25	18	15	35	7	7	7	7	7
	有効求職	92	8	32	12	19	21	44	3	9	7	7	18
	求人倍率	1.22	3.25	0.88	2.08	0.95	0.71	0.80	2.33	0.78	1.00	1.00	0.39
輸送・ 機械運転	有効求人	55	9	11	11	10	14	8	1	1	2	2	2
	有効求職	29	1	6	5	6	11	4	0	0	0	0	4
	求人倍率	1.90	9.00	1.83	2.20	1.67	1.27	2.00	-	-	-	-	0.50
建設・ 採掘	有効求人	174	40	42	37	29	26	2	1	1	0	0	0
	有効求職	14	2	2	1	3	6	2	0	0	0	0	2
	求人倍率	12.43	20.00	21.00	37.00	9.67	4.33	1.00	-	-	-	-	0.00
運搬・ 清掃・ 包装等	有効求人	15	5	4	3	2	1	56	10	11	11	11	13
	有効求職	42	5	6	6	6	19	112	10	10	7	26	59
	求人倍率	0.36	1.00	0.67	0.50	0.33	0.05	0.50	1.00	1.10	1.57	0.42	0.22

(注) 「職業」の合計欄には「職業分類不能」を含む。
 新規学卒及びパートタイムを除いた常用、新規学卒を除いた常用的パートについて計上してある。
 「-」は「表示できない」を表している。

産業別 新規求人状況

令和4年7月

(パートを含む全数)

産 業 別	本 月	前年同月	前年同月比
AB 農・林・漁業	7	10	▲ 30.0
C 鉱業	1	1	0.0
D 建設業	79	61	29.5
E 製造業	72	41	75.6
F 電気・ガス・熱供給・水道業	0	0	#DIV/0!
G 情報通信業	10	5	100.0
H 運輸業、郵便業	8	2	300.0
I 卸売・小売業	42	23	82.6
J 金融・保険業	1	2	▲ 50.0
K 不動産業、物品賃貸業	0	0	#DIV/0!
L 専門・技術	5	1	400.0
M 飲食店、宿泊業	22	21	4.8
N 娯楽業	8	2	300.0
O 教育、学習支援業	3	2	50.0
P 医療、福祉	54	34	58.8
Q 複合サービス事業	4	6	▲ 33.3
R サービス業（他に分類されないもの）	19	18	5.6
ST 公務・その他	19	26	▲ 26.9
合 計	354	255	38.8

雇用保険の取扱状況

項 目 月 別	適 用	被保険者数	資 格 取得者数	資 格 喪失者数	受給資格 決定件数	受 給 者 実 人 員
	事業所数					
R3年7月	1,328	16,679	129	164	49	196
R3年8月	1,327	16,696	141	124	51	210
R3年9月	1,324	16,670	130	152	32	194
R3年10月	1,329	16,640	126	157	32	179
R3年11月	1,332	16,602	147	181	43	171
R3年12月	1,333	16,409	128	315	28	161
R4年1月	1,333	16,238	97	268	43	141
R4年2月	1,338	16,211	104	140	32	141
R4年3月	1,340	16,153	132	192	53	126
R4年4月	1,335	16,068	384	472	104	150
R4年5月	1,333	16,323	447	198	79	154
R4年6月	1,335	16,469	288	141	44	165
R4年7月	1,334	16,485	164	146	40	177
対前年同月比	0.5	▲ 1.2	27.1	▲ 11.0	▲ 18.4	▲ 9.7

求人募集賃金・求職者希望賃金情報

4年7月

(単位:円)

雇用形態・求人 求職別		常 用			常用的パート		
		求人募集賃金		求職者希望賃金	求人募集賃金		求職者希望賃金
		上限平均	下限平均		上限平均	下限平均	
職業・年齢別		上限平均	下限平均	求職者希望賃金	上限平均	下限平均	求職者希望賃金
計		235,466	177,279	179,524	1,012	933	921
職 業 別	管理職	0	0	225,000	0	0	0
	専門・技術職	262,346	185,046	185,000	1,146	1,053	1,014
	事務職	194,534	158,005	167,500	953	918	945
	販売職	238,013	178,194	183,333	1,050	888	920
	サービス職	203,063	168,591	182,000	1,038	943	880
	保安職	0	0	0	0	0	0
	農林漁業	202,802	178,999	180,000	929	886	950
	生産工程	209,344	167,352	160,455	932	883	880
	輸送・機械運転	258,156	187,044	256,000	1,064	940	1,000
	建設・採掘	280,327	192,807	233,333	0	0	0
	運搬・清掃・包装 等	182,389	151,389	152,500	921	900	892
	年 齢 別	2 4 歳 以 下	233,354	176,526	165,556	1,011	930
2 5 ~ 3 4 歳		235,668	177,529	185,238	1,011	930	933
3 5 ~ 4 4 歳		238,228	177,730	178,750	1,010	930	878
4 5 ~ 5 4 歳		237,957	177,920	178,095	1,010	933	884
5 5 歳 以 上		231,835	176,906	182,353	1,012	942	934

(注) 「求人募集賃金」は、1カ月間に受理した求人賃金(基本給+定期的に支払われる手当、時間外手当含まず)の平均値である。

「求職者希望賃金」は、1カ月間に新たに求職申込をした者の希望賃金の平均値である。

年齢別(就職機会積み上げ方式)

令和4年7月

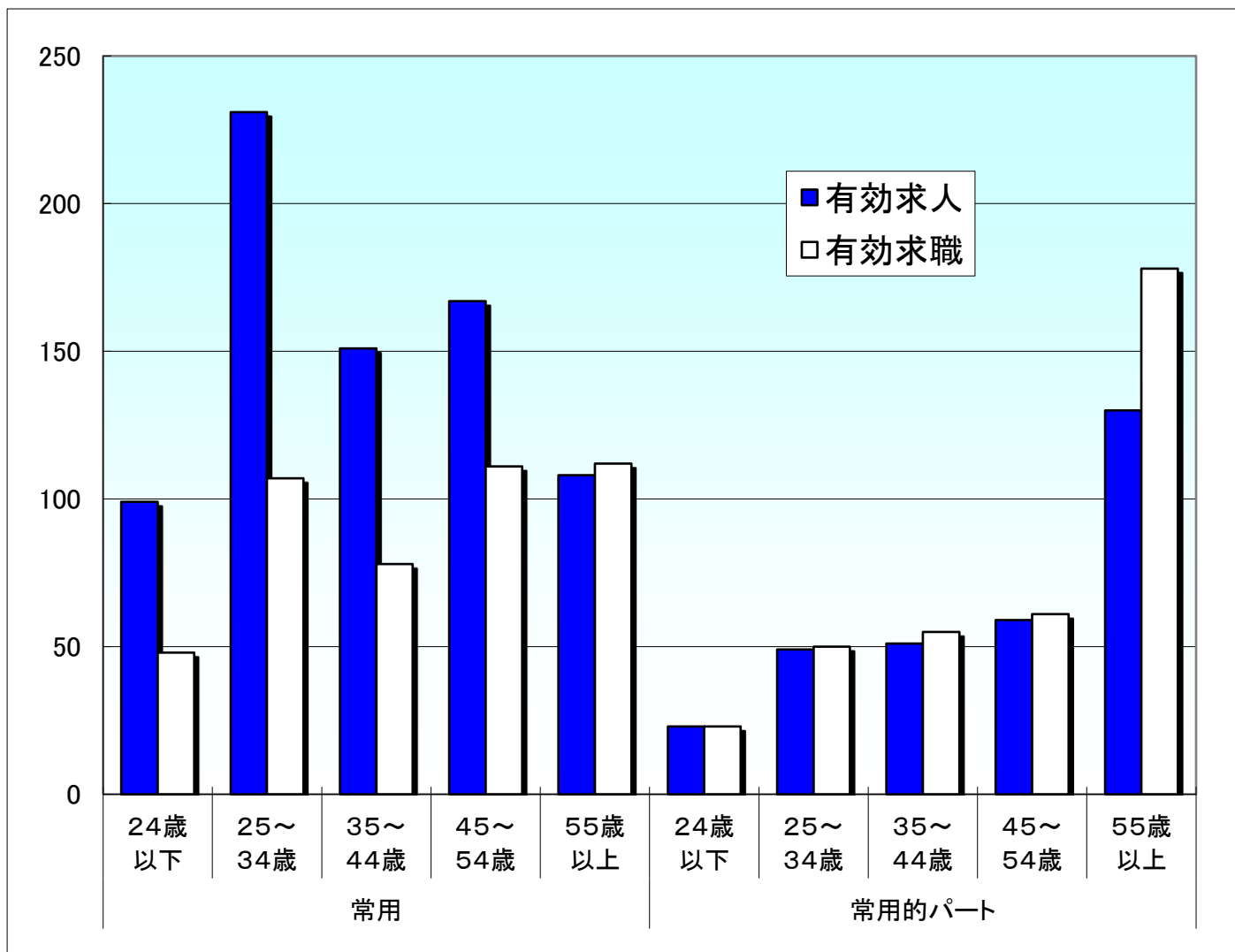

就職機会積み上げ方式

雇用形態 年齢	常用						常用的パート					
	合計	24歳以下	25~34歳	35~44歳	45~54歳	55歳以上	合計	24歳以下	25~34歳	35~44歳	45~54歳	55歳以上
有効求人	756	99	231	151	167	108	312	23	49	51	59	130
有効求職	456	48	107	78	111	112	367	23	50	55	61	178
求人倍率	1.66	2.06	2.16	1.94	1.50	0.96	0.85	1.00	0.98	0.93	0.97	0.73

※ 就職機会積み上げ方式とは

個々の求人について、求人数を対象となる年齢階級[5歳刻みの11階級]の総月間有効求職者数で除して当該求人に係る求職者1人当たりの就職機会を算定し、全有効求人についてこの就職機会を足し上げることにより、年齢別有効求人倍率を算出する。年齢別月間有効求人数は、年齢別有効求人倍率に年齢別月間有効求職者数を乗じて算出する。