

# ハローワーク通信

## 2月の雇用の動き

有効求人倍率 **1.22倍(実数値)**  
前年同月比 0.16P↑

第 304 号  
令和5年3月31日  
十日町地区雇用協議会  
ハローワーク十日町

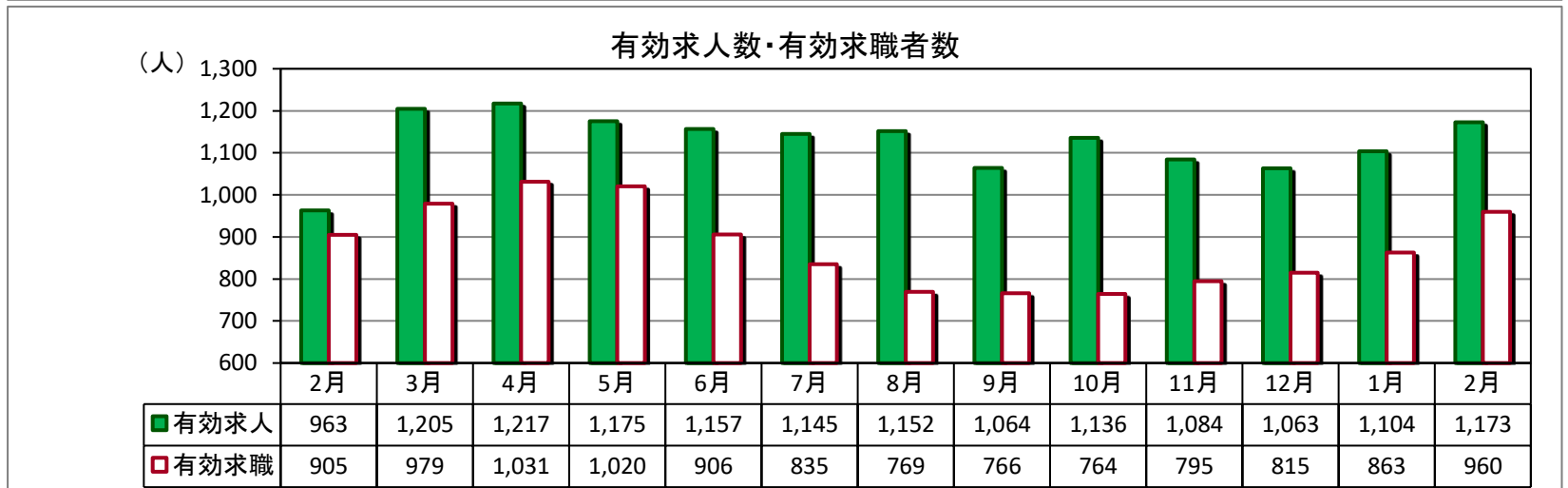
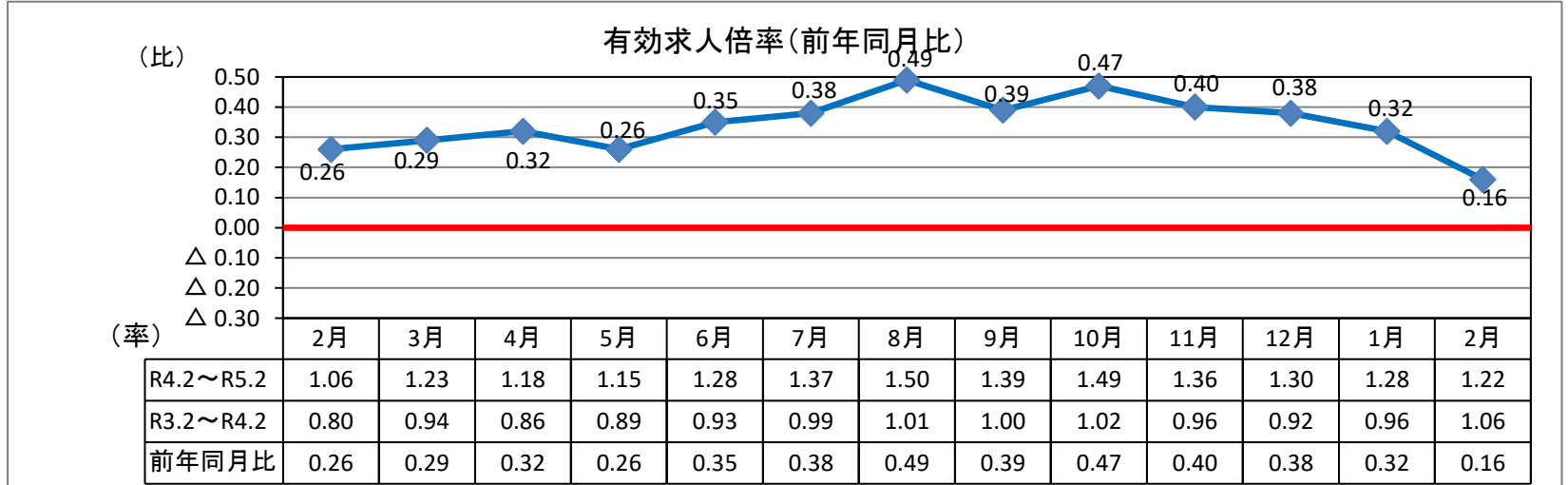

(パートを含む全数)

|        | 新規求人数  | 有効求人数 | 新規求職者数 | 有効求職者数 | 新潟県<br>有効求人倍率<br>(季節調整値) | 就職件数  | 雇用保険<br>受給資格<br>決定件数 | 雇用保険<br>受給者<br>実人員 |
|--------|--------|-------|--------|--------|--------------------------|-------|----------------------|--------------------|
| R5年2月  | 405    | 1,173 | 251    | 960    | 1.57                     | 92    | 45                   | 142                |
| R4年2月  | 409    | 963   | 185    | 905    | 1.54                     | 77    | 32                   | 141                |
| 対前年同月比 | ▲ 1.0% | 21.8% | 35.7%  | 6.1%   | 0.03P                    | 19.5% | 40.6%                | 0.7%               |

※令和5年2月の雇用保険受給資格決定件数は速報値であり、修正があり得ます。

- <求人の状況> (カッコ) は対前年同月比
- 新規求人数は、前年同月比16ヶ月ぶりに減少
    - ・新規求人数 405人 (▲1.0%減)
    - ・主な産業の前年同月比
      - 建設業 128人 (16.4%増)
      - 製造業 59人 (▲7.8%減)
      - 卸売・小売業 40人 (▲2.4%減)
      - 宿泊・飲食業 17人 (70.0%増)
      - 医療・福祉業 66人 (▲7.0%減)
      - サービス業 16人 (▲50.0%減)
  - 有効求人数は前年同月比24ヶ月連続で増加
    - ・有効求人数 1,173人 (21.8%増)

- <雇用保険の状況> (2月末)
- ・雇用保険適用事業所数1,324社 (前月と同数)
  - ・雇用保険被保険者数 16,005人 (前月比▲51人減)
  - ・受給資格決定件数 45件 (前年同月比40.6%増)
  - ・受給者実人員 142人 (前年同月比 0.7%増)

- <求職の状況> (カッコ) は対前年同月比
- 新規求職者は前年同月比2ヶ月連続で増加
    - ・新規求職者数 251人 (35.7%増)
    - ・態様別(パートを除く常用)構成割合
      - 「在職者」49.6%
      - 「離職者」42.3%
      - (うち自己都合30.7%、事業主都合7.3%)
      - 「無業者」8.0%
  - 有効求職者数は2ヶ月連続で増加
    - ・有効求職者数 960人 (6.1%増)

- <企業整備の状況> (2月末)
- 5人以上の解雇 1件 131人

## 求人・求職バランスシート

5年2月

| 職業別               | 雇用形態<br>年齢 | 常 用          |              |              |             |              | 常用的パート      |             |             |             |             |             |             |
|-------------------|------------|--------------|--------------|--------------|-------------|--------------|-------------|-------------|-------------|-------------|-------------|-------------|-------------|
|                   |            | 合計           | 24歳<br>以下    | 25～<br>34歳   | 35～<br>44歳  | 45～<br>54歳   | 55歳<br>以上   | 合計          | 24歳<br>以下   | 25～<br>34歳  | 35～<br>44歳  | 45～<br>54歳  | 55歳<br>以上   |
| 合 計               | 有効求人       | 788          | 183          | 192          | 173         | 125          | 115         | 335         | 62          | 63          | 63          | 63          | 84          |
|                   | 有効求職       | 487          | 47           | 120          | 86          | 128          | 106         | 372         | 26          | 41          | 49          | 73          | 183         |
|                   | 求人倍率       | <b>1.62</b>  | <b>3.89</b>  | <b>1.60</b>  | <b>2.01</b> | <b>0.98</b>  | <b>1.08</b> | <b>0.90</b> | <b>2.38</b> | <b>1.54</b> | <b>1.29</b> | <b>0.86</b> | <b>0.46</b> |
| 管理職               | 有効求人       | 1            | 1            | 0            | 0           | 0            | 0           | 0           | 0           | 0           | 0           | 0           | 0           |
|                   | 有効求職       | 3            | 0            | 1            | 0           | 1            | 1           | 0           | 0           | 0           | 0           | 0           | 0           |
|                   | 求人倍率       | <b>0.33</b>  | -            | <b>0.00</b>  | -           | <b>0.00</b>  | <b>0.00</b> | -           | -           | -           | -           | -           | -           |
| 専門・<br>技術職        | 有効求人       | 139          | 32           | 35           | 31          | 23           | 18          | 39          | 7           | 7           | 7           | 7           | 11          |
|                   | 有効求職       | 38           | 4            | 13           | 5           | 7            | 9           | 28          | 0           | 0           | 4           | 6           | 18          |
|                   | 求人倍率       | <b>3.66</b>  | <b>8.00</b>  | <b>2.69</b>  | <b>6.20</b> | <b>3.29</b>  | <b>2.00</b> | <b>1.39</b> | -           | -           | <b>1.75</b> | <b>1.17</b> | <b>0.61</b> |
| 事 務 職             | 有効求人       | 62           | 16           | 16           | 15          | 8            | 7           | 43          | 8           | 8           | 8           | 8           | 11          |
|                   | 有効求職       | 138          | 13           | 45           | 27          | 40           | 13          | 78          | 6           | 13          | 14          | 16          | 29          |
|                   | 求人倍率       | <b>0.45</b>  | <b>1.23</b>  | <b>0.36</b>  | <b>0.56</b> | <b>0.20</b>  | <b>0.54</b> | <b>0.55</b> | <b>1.33</b> | <b>0.62</b> | <b>0.57</b> | <b>0.50</b> | <b>0.38</b> |
| 販売職               | 有効求人       | 59           | 17           | 17           | 13          | 7            | 5           | 35          | 7           | 7           | 7           | 7           | 7           |
|                   | 有効求職       | 35           | 4            | 7            | 6           | 14           | 4           | 26          | 2           | 3           | 3           | 4           | 14          |
|                   | 求人倍率       | <b>1.69</b>  | <b>4.25</b>  | <b>2.43</b>  | <b>2.17</b> | <b>0.50</b>  | <b>1.25</b> | <b>1.35</b> | <b>3.50</b> | <b>2.33</b> | <b>2.33</b> | <b>1.75</b> | <b>0.50</b> |
| サービス職             | 有効求人       | 116          | 22           | 26           | 25          | 21           | 22          | 83          | 15          | 15          | 15          | 15          | 23          |
|                   | 有効求職       | 68           | 5            | 14           | 18          | 19           | 12          | 35          | 3           | 6           | 10          | 4           | 12          |
|                   | 求人倍率       | <b>1.71</b>  | <b>4.40</b>  | <b>1.86</b>  | <b>1.39</b> | <b>1.11</b>  | <b>1.83</b> | <b>2.37</b> | <b>5.00</b> | <b>2.50</b> | <b>1.50</b> | <b>3.75</b> | <b>1.92</b> |
| 保安職               | 有効求人       | 10           | 2            | 2            | 2           | 2            | 2           | 0           | 0           | 0           | 0           | 0           | 0           |
|                   | 有効求職       | 1            | 0            | 0            | 1           | 0            | 0           | 3           | 0           | 0           | 0           | 2           | 1           |
|                   | 求人倍率       | <b>10.00</b> | -            | -            | <b>2.00</b> | -            | -           | <b>0.00</b> | -           | -           | -           | <b>0.00</b> | <b>0.00</b> |
| 農林漁業              | 有効求人       | 57           | 12           | 13           | 13          | 10           | 9           | 23          | 4           | 4           | 4           | 4           | 7           |
|                   | 有効求職       | 14           | 1            | 2            | 2           | 4            | 5           | 11          | 0           | 2           | 1           | 2           | 6           |
|                   | 求人倍率       | <b>4.07</b>  | <b>12.00</b> | <b>6.50</b>  | <b>6.50</b> | <b>2.50</b>  | <b>1.80</b> | <b>2.09</b> | -           | <b>2.00</b> | <b>4.00</b> | <b>2.00</b> | <b>1.17</b> |
| 生産工程              | 有効求人       | 108          | 26           | 29           | 25          | 15           | 13          | 50          | 10          | 10          | 10          | 10          | 10          |
|                   | 有効求職       | 77           | 7            | 23           | 9           | 18           | 20          | 44          | 2           | 4           | 4           | 11          | 23          |
|                   | 求人倍率       | <b>1.40</b>  | <b>3.71</b>  | <b>1.26</b>  | <b>2.78</b> | <b>0.83</b>  | <b>0.65</b> | <b>1.14</b> | <b>5.00</b> | <b>2.50</b> | <b>2.50</b> | <b>0.91</b> | <b>0.43</b> |
| 輸送・<br>機械運転       | 有効求人       | 56           | 9            | 11           | 11          | 10           | 15          | 13          | 2           | 2           | 2           | 2           | 5           |
|                   | 有効求職       | 26           | 1            | 5            | 2           | 5            | 13          | 8           | 0           | 0           | 0           | 0           | 8           |
|                   | 求人倍率       | <b>2.15</b>  | <b>9.00</b>  | <b>2.20</b>  | <b>5.50</b> | <b>2.00</b>  | <b>1.15</b> | <b>1.63</b> | -           | -           | -           | -           | <b>0.63</b> |
| 建設・<br>採掘         | 有効求人       | 158          | 39           | 38           | 33          | 26           | 22          | 2           | 1           | 1           | 0           | 0           | 0           |
|                   | 有効求職       | 19           | 3            | 3            | 4           | 2            | 7           | 1           | 0           | 0           | 0           | 0           | 1           |
|                   | 求人倍率       | <b>8.32</b>  | <b>13.00</b> | <b>12.67</b> | <b>8.25</b> | <b>13.00</b> | <b>3.14</b> | <b>2.00</b> | -           | -           | -           | -           | <b>0.00</b> |
| 運搬・<br>清掃・<br>包装等 | 有効求人       | 22           | 7            | 6            | 5           | 2            | 2           | 47          | 9           | 9           | 9           | 9           | 11          |
|                   | 有効求職       | 45           | 3            | 4            | 9           | 12           | 17          | 111         | 11          | 8           | 9           | 21          | 62          |
|                   | 求人倍率       | <b>0.49</b>  | <b>2.33</b>  | <b>1.50</b>  | <b>0.56</b> | <b>0.17</b>  | <b>0.12</b> | <b>0.42</b> | <b>0.82</b> | <b>1.13</b> | <b>1.00</b> | <b>0.43</b> | <b>0.18</b> |

(注) 「職業」の合計欄には「職業分類不能」を含む。  
 新規学卒及びパートタイムを除いた常用、新規学卒を除いた常用的パートについて計上してある。  
 「-」は「表示できない」を表している。

## 産業別 新規求人状況

令和5年2月

(パートを含む全数)

| 産業別                 | 本月  | 前年同月 | 前年同月比   |
|---------------------|-----|------|---------|
| AB 農・林・漁業           | 2   | 3    | ▲ 33.3  |
| C 鉱業                | 2   | 2    | 0.0     |
| D 建設業               | 128 | 110  | 16.4    |
| E 製造業               | 59  | 64   | ▲ 7.8   |
| F 電気・ガス・熱供給・水道業     | 0   | 0    | #DIV/0! |
| G 情報通信業             | 3   | 6    | ▲ 50.0  |
| H 運輸業、郵便業           | 9   | 15   | ▲ 40.0  |
| I 卸売・小売業            | 40  | 41   | ▲ 2.4   |
| J 金融・保険業            | 0   | 1    | ▲ 100.0 |
| K 不動産業、物品賃貸業        | 1   | 0    | #DIV/0! |
| L 専門・技術             | 2   | 11   | ▲ 81.8  |
| M 飲食店、宿泊業           | 17  | 10   | 70.0    |
| N 娯楽業               | 16  | 10   | 60.0    |
| O 教育、学習支援業          | 8   | 7    | 14.3    |
| P 医療、福祉             | 66  | 71   | ▲ 7.0   |
| Q 複合サービス事業          | 6   | 6    | 0.0     |
| R サービス業（他に分類されないもの） | 16  | 32   | ▲ 50.0  |
| ST 公務・その他           | 30  | 20   | 50.0    |
| 合計                  | 405 | 409  | ▲ 1.0   |

## 雇用保険の取扱状況

| 項目<br>月別 | 適用<br>事業所数 | 被保険者数  | 資格<br>取得者数 | 資格<br>喪失者数 | 受給資格<br>決定件数 | 受給者<br>実人員 |
|----------|------------|--------|------------|------------|--------------|------------|
|          | R4年2月      | 1,338  | 16,211     | 104        | 140          | 32         |
| R4年3月    | 1,340      | 16,153 | 132        | 192        | 53           | 126        |
| R4年4月    | 1,335      | 16,068 | 384        | 472        | 104          | 150        |
| R4年5月    | 1,333      | 16,323 | 447        | 198        | 79           | 154        |
| R4年6月    | 1,335      | 16,469 | 288        | 141        | 44           | 165        |
| R4年7月    | 1,334      | 16,485 | 164        | 146        | 40           | 177        |
| R4年8月    | 1,333      | 16,453 | 115        | 150        | 47           | 190        |
| R4年9月    | 1,326      | 16,444 | 137        | 146        | 60           | 167        |
| R4年10月   | 1,325      | 16,431 | 146        | 159        | 42           | 175        |
| R4年11月   | 1,325      | 16,385 | 126        | 175        | 32           | 166        |
| R4年12月   | 1,325      | 16,206 | 100        | 279        | 29           | 154        |
| R5年1月    | 1,324      | 16,056 | 64         | 214        | 64           | 145        |
| R5年2月    | 1,324      | 16,005 | 126        | 150        | 45           | 142        |
| 対前年同月比   | ▲ 1.0      | ▲ 1.3  | 21.2       | 7.1        | 40.6         | 0.7        |

## 求人募集賃金・求職者希望賃金情報

5年2月

(単位:円)

| 雇用形態・求人<br>求職別 |               | 常 用       |         |         | 常用的パート  |       |         |
|----------------|---------------|-----------|---------|---------|---------|-------|---------|
|                |               | 求人募集賃金    |         | 求職者希望賃金 | 求人募集賃金  |       | 求職者希望賃金 |
|                |               | 上限平均      | 下限平均    |         | 上限平均    | 下限平均  |         |
| 職業・年齢別         |               | 上限平均      | 下限平均    | 求職者希望賃金 | 上限平均    | 下限平均  | 求職者希望賃金 |
| 計              |               | 243,895   | 185,601 | 187,500 | 1,129   | 1,019 | 942     |
| 職<br>業<br>別    | 管理職           | 0         | 0       | 0       | 0       | 0     | 0       |
|                | 専門・技術職        | 295,911   | 205,064 | 195,455 | 1,595   | 1,304 | 1,159   |
|                | 事務職           | 192,855   | 161,389 | 169,714 | 1,064   | 1,005 | 918     |
|                | 販売職           | 248,357   | 178,020 | 253,333 | 1,037   | 927   | 897     |
|                | サービス職         | 209,946   | 168,363 | 181,333 | 1,103   | 988   | 897     |
|                | 保安職           | 202,333   | 166,667 | 0       | 0       | 0     | 850     |
|                | 農林漁業          | 194,262   | 174,886 | 160,000 | 970     | 946   | 933     |
|                | 生産工程          | 239,201   | 178,685 | 181,579 | 1,096   | 982   | 906     |
|                | 輸送・機械運転       | 262,070   | 204,879 | 200,000 | 914     | 914   | 975     |
|                | 建設・採掘         | 275,907   | 203,654 | 230,000 | 1,200   | 1,200 | 0       |
|                | 運搬・清掃・包装<br>等 | 190,725   | 166,150 | 176,667 | 1,047   | 950   | 905     |
|                | 年<br>齢<br>別   | 2 4 歳 以 下 | 241,738 | 184,659 | 168,000 | 1,127 | 1,018   |
| 2 5 ~ 3 4 歳    |               | 244,445   | 185,349 | 191,600 | 1,134   | 1,019 | 900     |
| 3 5 ~ 4 4 歳    |               | 246,427   | 186,377 | 170,000 | 1,134   | 1,018 | 939     |
| 4 5 ~ 5 4 歳    |               | 245,377   | 186,464 | 207,600 | 1,128   | 1,019 | 892     |
| 5 5 歳 以 上      |               | 241,416   | 185,711 | 191,923 | 1,119   | 1,018 | 962     |

(注) 「求人募集賃金」は、1カ月間に受理した求人賃金(基本給+定期的に支払われる手当、時間外手当含まず)の平均値である。

「求職者希望賃金」は、1カ月間に新たに求職申込をした者の希望賃金の平均値である。

## 年齢別(就職機会積み上げ方式)

令和5年2月

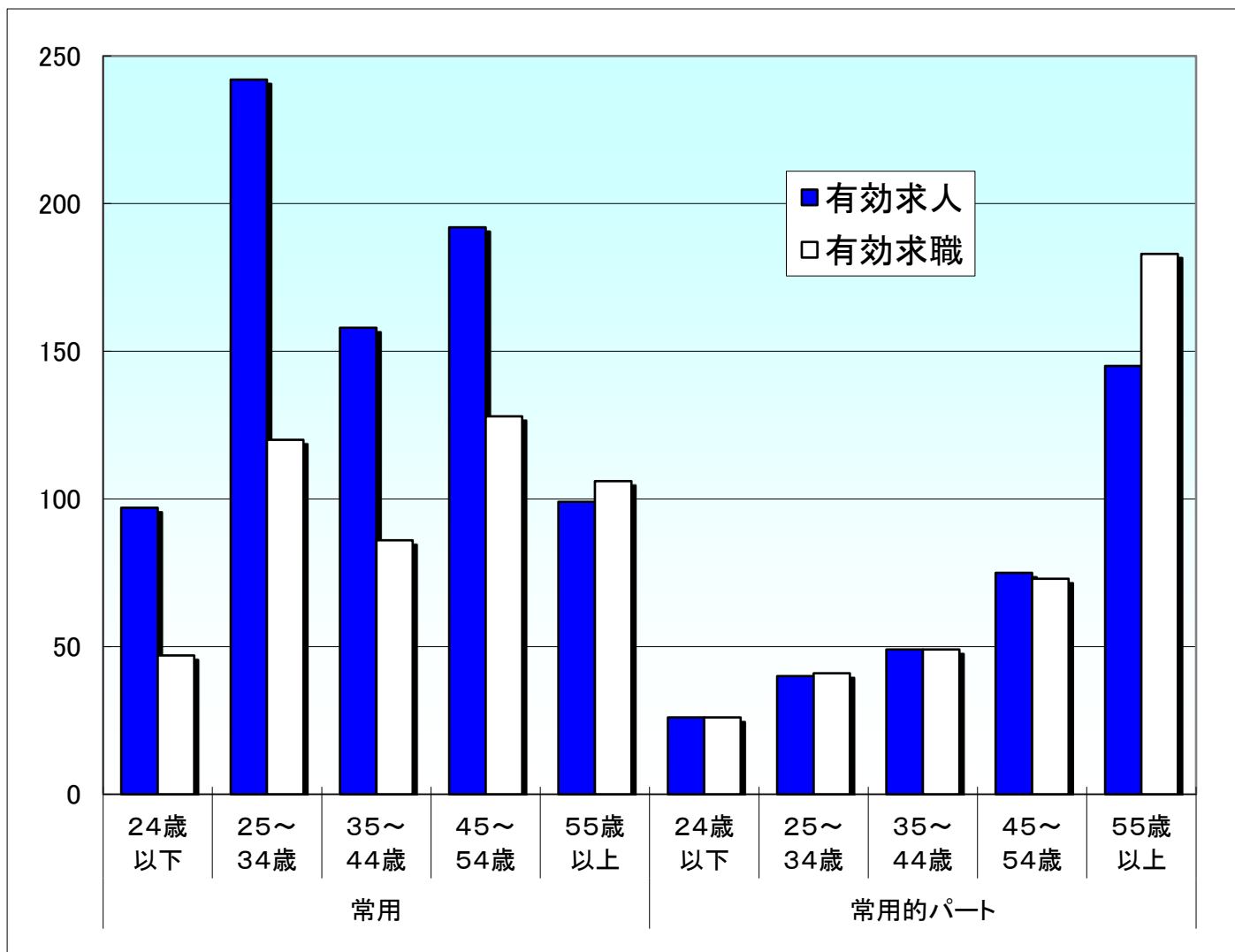

### 就職機会積み上げ方式

| 雇用形態<br>年齢 | 常用   |       |        |        |        |       | 常用的パート |       |        |        |        |       |
|------------|------|-------|--------|--------|--------|-------|--------|-------|--------|--------|--------|-------|
|            | 合計   | 24歳以下 | 25～34歳 | 35～44歳 | 45～54歳 | 55歳以上 | 合計     | 24歳以下 | 25～34歳 | 35～44歳 | 45～54歳 | 55歳以上 |
| 有効求人       | 788  | 97    | 242    | 158    | 192    | 99    | 335    | 26    | 40     | 49     | 75     | 145   |
| 有効求職       | 487  | 47    | 120    | 86     | 128    | 106   | 372    | 26    | 41     | 49     | 73     | 183   |
| 求人倍率       | 1.62 | 2.06  | 2.02   | 1.84   | 1.50   | 0.93  | 0.90   | 1.00  | 0.98   | 1.00   | 1.03   | 0.79  |

※ 就職機会積み上げ方式とは

個々の求人について、求人数を対象となる年齢階級[5歳刻みの11階級]の総月間有効求職者数で除して当該求人に係る求職者1人当たりの就職機会を算定し、全有効求人についてこの就職機会を足し上げることにより、年齢別有効求人倍率を算出する。年齢別月間有効求人数は、年齢別有効求人倍率に年齢別月間有効求職者数を乗じて算出する。