

ハローワーク通信

10月の雇用の動き

有効求人倍率 **1.02倍(実数値)**
前年同月比0.16P↑

第 288 号
令和3年11月30日
十日町地区雇用協議会
ハローワーク十日町

有効求人倍率(前年同月比)

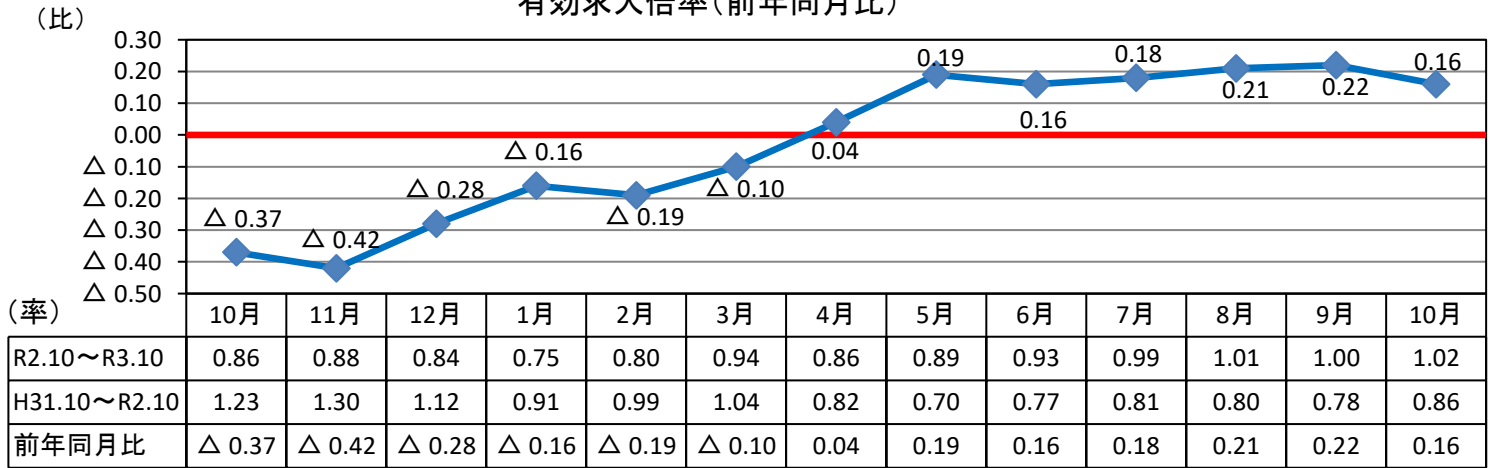

有効求人数・有効求職者数

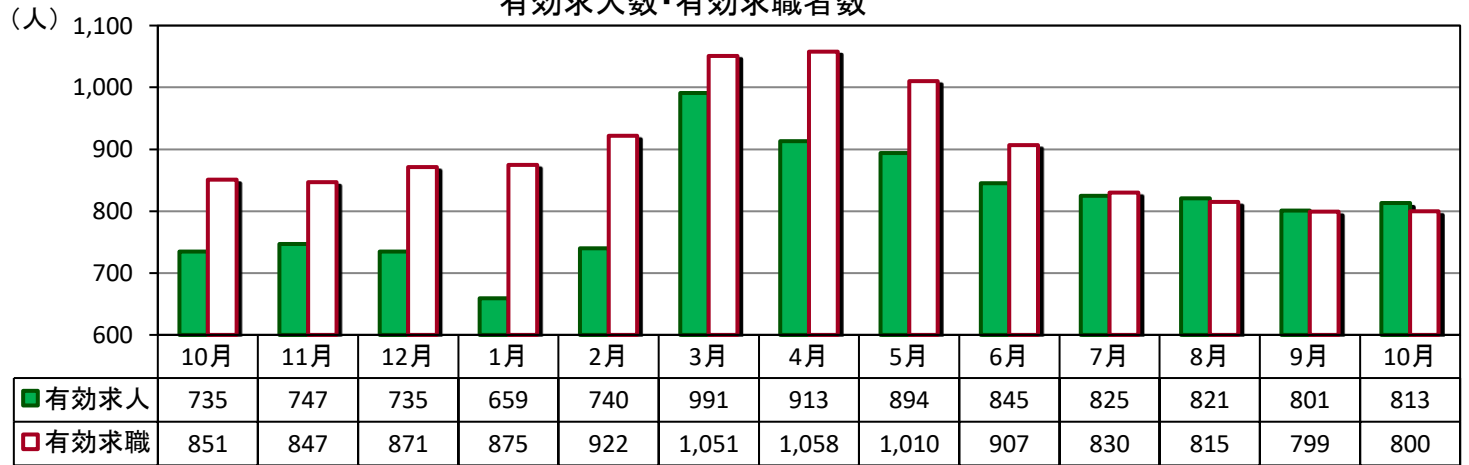

(パートを含む全数)

	新規求人数	有効求人人数	新規求職者数	有効求職者数	新潟県 有効求人倍率 (季節調整値)	就職件数	雇用保険 受給資格 決定件数	雇用保険 受給者 実人員
R3年10月	244	813	170	800	1.45	74	32	179
R2年10月	348	735	202	851	1.18	97	35	201
対前年同月比	▲ 29.9%	10.6%	▲ 15.8%	▲ 6.0%	0.27P	▲ 23.7%	▲ 8.6%	▲ 10.9%

※令和3年10月の雇用保険受給資格決定件数は速報値であり、修正があり得ます。

求人関係

- ・新規求人は、244人、前年同月比29.9%減少。3ヶ月振りに減少。
- ・有効求人は、813人、同比10.6%増加。8ヶ月連続増加。
- ・新規求人の産業別では、建設業、製造業等で増加。卸・小売業、宿泊業・飲食サービス業、医療・福祉等は減少。

就職関係

- ・新規求職は、170人、前年同月比15.8%減少。2ヶ月連続減少。
- ・有効求職は、800人、同比6.0%減少。4ヶ月連続減少。
- ・求職動向(常用)は、前年同月より在職者は増加。離職者、無業者は減少。
- ・就職は、74件、同比23.7%減少。企業整備(5人以上解雇)は0件。

雇用保険関係

- ・10月末の雇用保険適用事業所数は、1,329社で、前月より5社増加。
- ・月末被保険者数は、16,640人で、前月より30人減少。
- ・雇用保険一般給付関係の資格決定は51人で、前年同月比8.6%減少。
(資格決定の10月分は速報値であり、修正があり得ます)
- ・受給者実人員は179人で、同比10.9%減少。5ヶ月連続減少。

求人・求職バランスシート

3年10月

職業別	雇用形態 年齢	常 用					常用的パート						
		合計	24歳 以下	25～ 34歳	35～ 44歳	45～ 54歳	55歳 以上	合計	24歳 以下	25～ 34歳	35～ 44歳	45～ 54歳	55歳 以上
合 計	有効求人	580	136	144	124	92	84	194	36	37	37	37	47
	有効求職	470	52	111	87	98	122	319	21	44	52	54	148
	求人倍率	1.23	2.62	1.30	1.43	0.94	0.69	0.61	1.71	0.84	0.71	0.69	0.32
管理職	有効求人	1	1	0	0	0	0	0	0	0	0	0	0
	有効求職	4	0	1	0	2	1	0	0	0	0	0	0
	求人倍率	0.25	-	0.00	-	0.00	0.00	-	-	-	-	-	-
専門・ 技術職	有効求人	107	25	25	23	19	15	21	4	3	3	3	8
	有効求職	35	3	11	8	6	7	21	0	3	5	1	12
	求人倍率	3.06	8.33	2.27	2.88	3.17	2.14	1.00	-	1.00	0.60	3.00	0.67
事 務 職	有効求人	38	12	11	8	4	3	22	4	4	4	4	6
	有効求職	105	22	34	22	14	13	57	2	9	18	9	19
	求人倍率	0.36	0.55	0.32	0.36	0.29	0.23	0.39	2.00	0.44	0.22	0.44	0.32
販売職	有効求人	36	10	10	8	4	4	28	5	6	6	6	5
	有効求職	27	5	8	3	4	7	18	4	3	2	2	7
	求人倍率	1.33	2.00	1.25	2.67	1.00	0.57	1.56	1.25	2.00	3.00	3.00	0.71
サービス職	有効求人	64	11	14	13	13	13	48	9	9	9	9	12
	有効求職	55	5	9	12	15	14	28	3	9	5	0	11
	求人倍率	1.16	2.20	1.56	1.08	0.87	0.93	1.71	3.00	1.00	1.80	-	1.09
保安職	有効求人	6	2	1	1	1	1	0	0	0	0	0	0
	有効求職	1	1	0	0	1	1	1	0	0	0	1	1
	求人倍率	6.00	2.00	-	-	1.00	1.00	0.00	-	-	-	0.00	0.00
農林漁業	有効求人	18	6	5	4	2	1	18	4	3	3	3	5
	有効求職	10	2	3	2	1	2	10	0	0	1	5	4
	求人倍率	1.80	3.00	1.67	2.00	2.00	0.50	1.80	-	-	3.00	0.60	1.25
生産工程	有効求人	78	21	22	16	10	9	16	4	3	3	3	3
	有効求職	86	7	24	17	23	15	38	2	7	8	7	14
	求人倍率	0.91	3.00	0.92	0.94	0.43	0.60	0.42	2.00	0.43	0.38	0.43	0.21
輸送・ 機械運転	有効求人	58	10	12	12	11	13	3	0	0	1	1	1
	有効求職	29	1	5	4	6	14	6	0	1	1	0	5
	求人倍率	2.00	10.00	2.40	3.00	1.83	0.93	0.50	-	0.00	1.00	-	0.20
建設・ 採掘	有効求人	155	36	37	33	26	23	4	1	1	1	1	0
	有効求職	22	0	3	2	6	11	2	0	0	0	1	1
	求人倍率	7.05	-	12.33	16.50	4.33	2.09	2.00	-	-	-	1.00	0.00
運搬・ 清掃・ 包装等	有効求人	19	4	5	5	3	2	34	6	7	7	7	7
	有効求職	47	4	6	8	7	22	90	7	8	7	17	51
	求人倍率	0.40	1.00	0.83	0.63	0.43	0.09	0.38	0.86	0.88	1.00	0.41	0.14

(注) 「職業」の合計欄には「職業分類不能」を含む。
 新規学卒及びパートタイムを除いた常用、新規学卒を除いた常用的パートについて計上してある。
 「-」は「表示できない」を表している。

産業別 新規求人状況

令和3年10月

(パートを含む全数)

産 業 別	本 月	前年同月	前年同月比
AB 農・林・漁業	1	1	0.0
C 鉱業	4	2	100.0
D 建設業	78	75	4.0
E 製造業	46	29	58.6
F 電気・ガス・熱供給・水道業	2	0	#DIV/0!
G 情報通信業	5	7	▲ 28.6
H 運輸業、郵便業	2	1	100.0
I 卸売・小売業	21	97	▲ 78.4
J 金融・保険業	1	2	▲ 50.0
K 不動産業、物品賃貸業	1	0	#DIV/0!
L 専門・技術	1	8	▲ 87.5
M 飲食店、宿泊業	7	30	▲ 76.7
N 娯楽業	5	4	25.0
O 教育、学習支援業	6	5	20.0
P 医療、福祉	34	59	▲ 42.4
Q 複合サービス事業	7	0	#DIV/0!
R サービス業（他に分類されないもの）	17	16	6.3
ST 公務・その他	6	12	▲ 50.0
合 計	244	348	▲ 29.9

雇用保険の取扱状況

項 目 月 別	適 用 事業所数	被保険者数	資 格 取得者数	資 格 喪失者数	受給資格 決定件数	受 給 者 実 人 員
R2年10月	1,323	16,665	120	169	35	201
R2年11月	1,324	16,619	128	173	51	148
R2年12月	1,324	16,448	98	267	40	151
R3年1月	1,325	16,305	125	268	65	152
R3年2月	1,324	16,287	114	132	43	171
R3年3月	1,329	16,216	142	211	81	178
R3年4月	1,333	16,454	672	434	79	205
R3年5月	1,327	16,544	242	151	59	179
R3年6月	1,328	16,715	316	145	56	194
R3年7月	1,328	16,679	129	164	49	196
R3年8月	1,327	16,696	141	124	51	210
R3年9月	1,324	16,670	130	152	32	194
R3年10月	1,329	16,640	126	157	32	179
対前年同月比	0.5	▲ 0.2	5.0	▲ 7.1	▲ 8.6	▲ 10.9

求人募集賃金・求職者希望賃金情報

3年10月

(単位:円)

雇用形態・求人 求職別		常 用				常用的パート			
		求人募集賃金		求職者希望賃金		求人募集賃金		求職者希望賃金	
		上限平均	下限平均	男	女	上限平均	下限平均	男	女
職業・年齢別									
計		234,592	176,082	194,737	156,667	966	926	902	926
職 業 別	管理職	0	0	0	0	0	0	0	0
	専門・技術職	268,025	188,396	210,000	171,667	986	952	0	897
	事務職	203,501	159,708	184,000	159,545	1,047	971	0	914
	販売職	200,667	168,456	201,250	0	900	900	950	1,165
	サービス職	174,768	156,771	210,000	150,000	965	918	900	850
	保安職	0	0	0	0	0	0	0	0
	農林漁業	174,604	160,854	225,000	0	951	926	0	0
	生産工程	220,163	161,740	185,625	142,500	875	867	859	885
	輸送・機械運転	262,217	189,414	188,333	0	950	900	900	0
	建設・採掘	269,946	190,800	216,667	0	0	0	1,000	0
	運搬・清掃・包装 等	198,750	177,500	182,000	150,000	911	901	888	874
年 齢 別	2 4 歳 以下	234,020	175,768	170,000	170,000	954	916	925	-
	2 5 ~ 3 4 歳	233,555	175,254	207,692	159,167	957	920	859	898
	3 5 ~ 4 4 歳	234,950	175,688	197,143	154,286	980	935	825	886
	4 5 ~ 5 4 歳	236,046	176,863	196,364	140,000	980	935	920	1,250
	5 5 歳 以上	236,451	179,494	194,444	165,000	973	932	913	904

(注) 「求人募集賃金」は、1カ月間に受理した求人賃金(基本給+定期的に支払われる手当、時間外手当含まず)の平均値である。

「求職者希望賃金」は、1カ月間に新たに求職申込をした者の希望賃金の平均値である。

年齢別(就職機会積み上げ方式)

令和3年10月

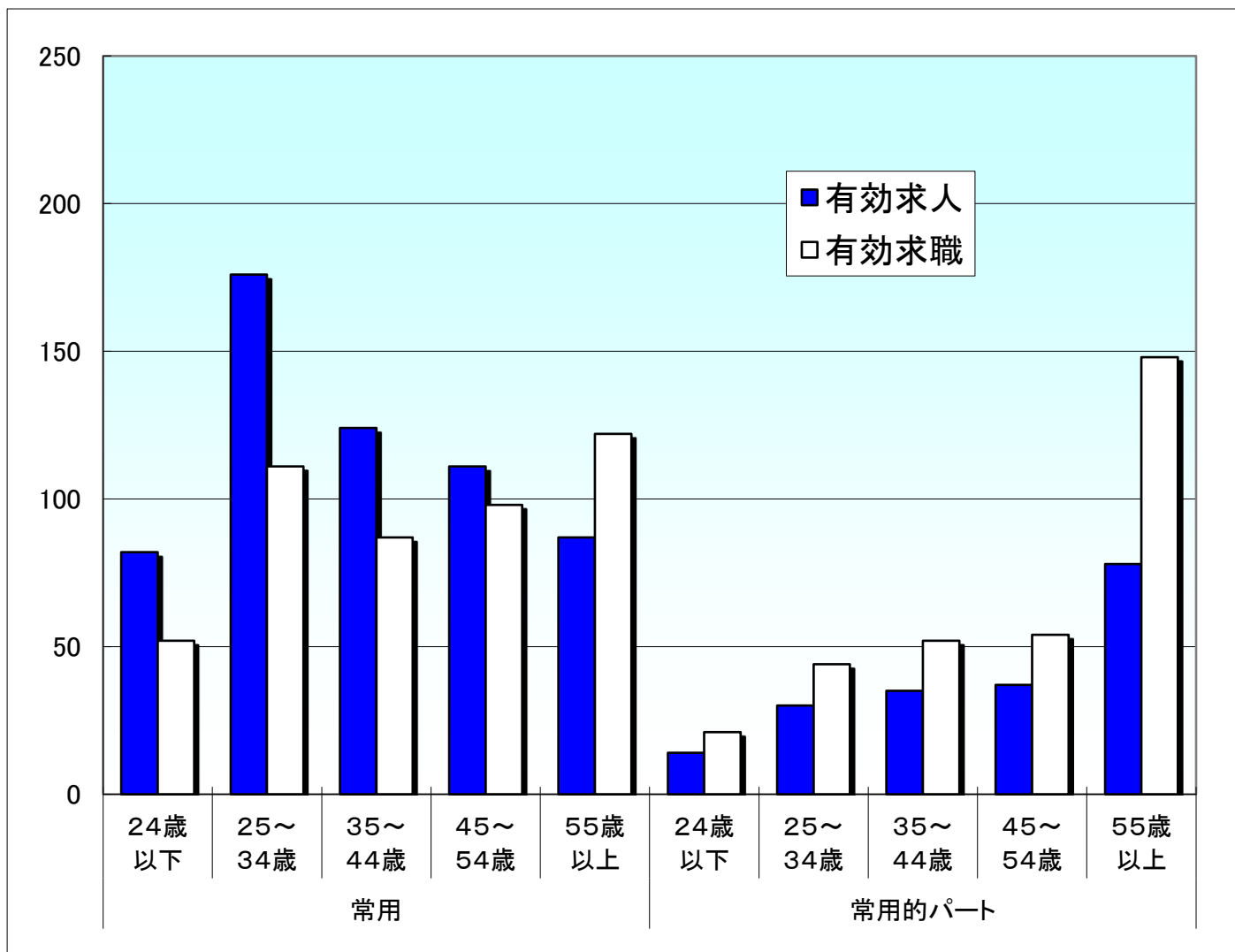

就職機会積上げ方式

雇用形態 年齢	常用						常用的パート					
	合計	24歳以下	25～34歳	35～44歳	45～54歳	55歳以上	合計	24歳以下	25～34歳	35～44歳	45～54歳	55歳以上
有効求人	580	82	176	124	111	87	194	14	30	35	37	78
有効求職	470	52	111	87	98	122	319	21	44	52	54	148
求人倍率	1.23	1.58	1.59	1.43	1.13	0.71	0.61	0.67	0.68	0.67	0.69	0.53

※ 就職機会積み上げ方式とは

個々の求人について、求人数を対象となる年齢階級[5歳刻みの11階級]の総月間有効求職者数で除して当該求人に係る求職者1人当たりの就職機会を算定し、全有効求人についてこの就職機会を足し上げることにより、年齢別有効求人倍率を算出する。年齢別月間有効求人数は、年齢別有効求人倍率に年齢別月間有効求職者数を乗じて算出する。