

ハローワーク通信

12月の雇用の動き

有効求人倍率 **0.92倍(実数値)**
前年同月比0.08P↑

第 290 号
令和4年2月1日
十日町地区雇用協議会
ハローワーク十日町

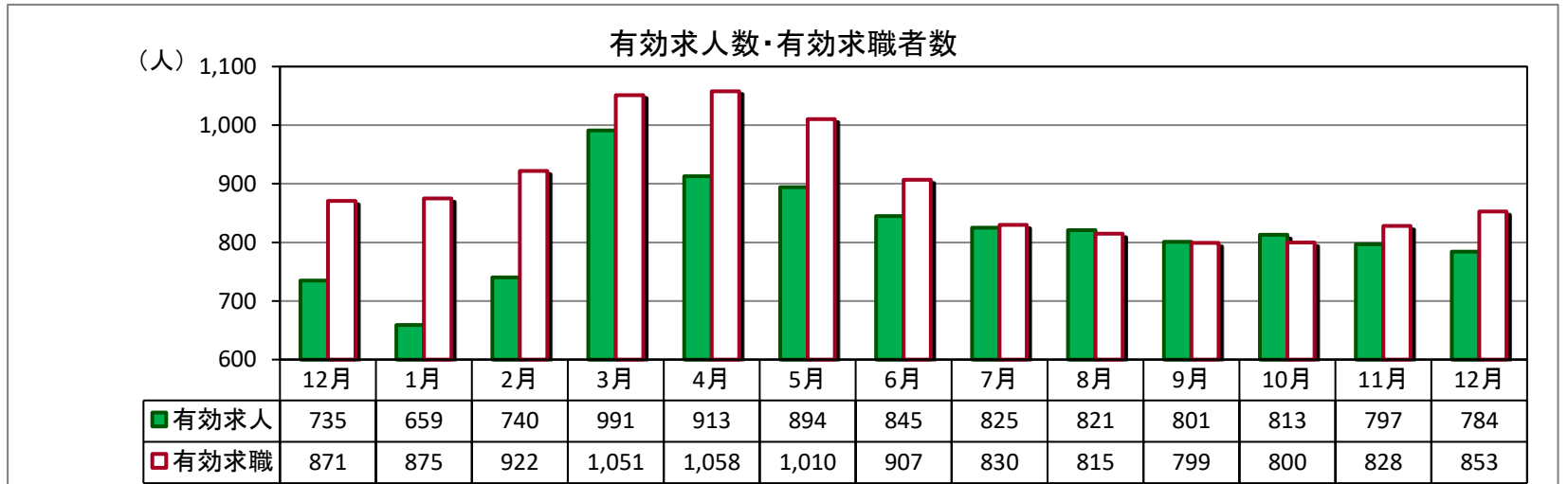
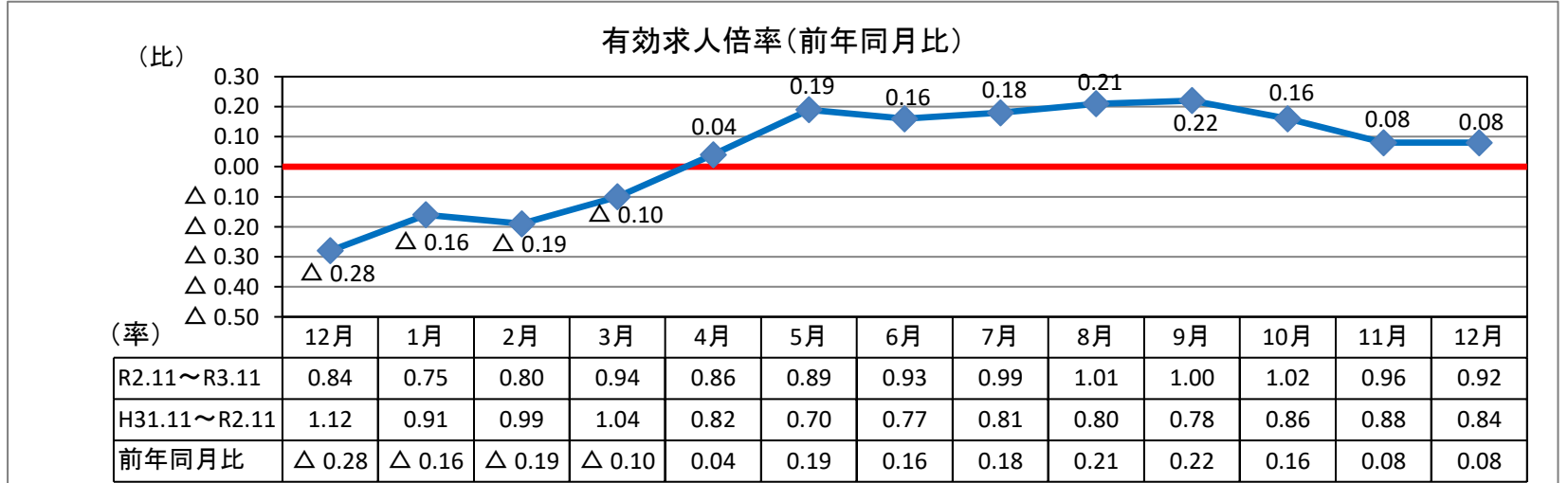

(パートを含む全数)

	新規求人数	有効求人数	新規求職者数	有効求職者数	新潟県 有効求人倍率 (季節調整値)	就職件数	雇用保険 受給資格 決定件数	雇用保険 受給者 実人員
R3年12月	312	784	208	853	1.43	87	28	161
R2年12月	249	735	220	871	1.20	59	40	151
対前年同月比	25.3%	6.7%	▲ 5.5%	▲ 2.1%	0.23P	47.5%	▲ 30.0%	6.6%

※令和3年12月の雇用保険受給資格決定件数は速報値であり、修正があり得ます。

求人関係

- ・新規求人は、312人、前年同月比25.3%増加。2ヶ月連続増加。
- ・有効求人は、784人、同比6.7%増加。10ヶ月連続増加。
- ・新規求人の産業別では、建設業、製造業、卸・小売業、医療・福祉等で増加。宿泊業・飲食サービス業、サービス業等は減少。

就職関係

- ・新規求職は、208人、前年同月比5.5%減少。2ヶ月振りに減少。
- ・有効求職は、853人、同比2.1%減少。6ヶ月連続減少。
- ・求職動向(常用)は、前年同月より在職者は増加、離職者は減少、無業者は横ばい。
- ・就職は、87件、同比47.5%増加。企業整備(5人以上解雇)は0件。

雇用保険関係

- ・12月末の雇用保険適用事業所数は、1,333社で、前月より1社増加。
- ・月末被保険者数は、16,409人で、前月より193人減少。
- ・雇用保険一般給付関係の資格決定は28人で、前年同月比30.0%減少。(資格決定の12月分は速報値であり、修正があり得ます)
- ・受給者実人員は161人で、同比6.6%増加。2ヶ月連続増加。

求人・求職バランスシート

3年12月

職業別	雇用形態 年齢	常 用					常用的パート						
		合計	24歳 以下	25～ 34歳	35～ 44歳	45～ 54歳	55歳 以上	合計	24歳 以下	25～ 34歳	35～ 44歳	45～ 54歳	55歳 以上
合 計	有効求人	561	132	138	119	91	81	167	31	31	31	31	43
	有効求職	449	52	96	82	98	121	315	20	42	52	56	145
	求人倍率	1.25	2.54	1.44	1.45	0.93	0.67	0.53	1.55	0.74	0.60	0.55	0.30
管理職	有効求人	1	0	0	0	0	1	0	0	0	0	0	0
	有効求職	2	0	1	0	1	1	0	0	0	0	0	0
	求人倍率	0.50	-	0.00	-	0.00	1.00	-	-	-	-	-	-
専門・ 技術職	有効求人	103	24	25	22	18	14	18	3	3	3	3	6
	有効求職	30	2	10	4	5	9	16	1	1	5	1	8
	求人倍率	3.43	12.00	2.50	5.50	3.60	1.56	1.13	3.00	3.00	0.60	3.00	0.75
事 務 職	有効求人	42	11	11	9	6	5	22	4	4	4	4	6
	有効求職	104	19	30	21	19	15	62	4	11	14	11	22
	求人倍率	0.40	0.58	0.37	0.43	0.32	0.33	0.35	1.00	0.36	0.29	0.36	0.27
販売職	有効求人	40	11	12	9	4	4	23	4	5	5	5	4
	有効求職	28	8	6	2	6	6	19	2	3	2	2	10
	求人倍率	1.43	1.38	2.00	4.50	0.67	0.67	1.21	2.00	1.67	2.50	2.50	0.40
サービス職	有効求人	58	12	12	12	11	11	37	7	7	7	7	9
	有効求職	52	2	11	15	12	12	34	2	6	11	3	12
	求人倍率	1.12	6.00	1.09	0.80	0.92	0.92	1.09	3.50	1.17	0.64	2.33	0.75
保安職	有効求人	2	1	1	0	0	0	0	0	0	0	0	0
	有効求職	3	1	0	0	1	2	1	0	0	0	1	0
	求人倍率	0.67	1.00	-	-	0.00	0.00	0.00	-	-	-	0.00	-
農林漁業	有効求人	22	5	6	6	3	2	17	3	3	3	3	5
	有効求職	9	0	1	1	3	4	8	0	0	1	5	2
	求人倍率	2.44	-	6.00	6.00	1.00	0.50	2.13	-	-	3.00	0.60	2.50
生産工程	有効求人	87	22	22	18	14	11	13	3	2	2	2	4
	有効求職	95	11	18	19	28	19	34	2	7	7	9	9
	求人倍率	0.92	2.00	1.22	0.95	0.50	0.58	0.38	1.50	0.29	0.29	0.22	0.44
輸送・ 機械運転	有効求人	49	8	11	10	10	10	7	1	1	1	1	3
	有効求職	26	2	3	7	4	10	7	0	1	1	0	6
	求人倍率	1.88	4.00	3.67	1.43	2.50	1.00	1.00	-	1.00	1.00	-	0.50
建設・ 採掘	有効求人	140	33	33	29	23	22	4	1	1	1	1	0
	有効求職	19	1	4	2	1	11	2	0	0	0	1	1
	求人倍率	7.37	33.00	8.25	14.50	23.00	2.00	2.00	-	-	-	1.00	0.00
運搬・ 清掃・ 包装等	有効求人	17	4	5	4	2	2	26	5	5	5	5	6
	有効求職	51	5	8	7	8	23	98	6	11	5	17	59
	求人倍率	0.33	0.80	0.63	0.57	0.25	0.09	0.27	0.83	0.45	1.00	0.29	0.10

(注) 「職業」の合計欄には「職業分類不能」を含む。
 新規学卒及びパートタイムを除いた常用、新規学卒を除いた常用的パートについて計上してある。
 「-」は「表示できない」を表している。

産業別 新規求人状況

令和3年12月

(パートを含む全数)

産 業 別	本 月	前年同月	前年同月比
AB 農・林・漁業	6	4	50.0
C 鉱業	11	0	#DIV/0!
D 建設業	92	70	31.4
E 製造業	44	32	37.5
F 電気・ガス・熱供給・水道業	2	1	100.0
G 情報通信業	11	0	#DIV/0!
H 運輸業、郵便業	4	3	33.3
I 卸売・小売業	30	18	66.7
J 金融・保険業	0	0	#DIV/0!
K 不動産業、物品賃貸業	0	0	#DIV/0!
L 専門・技術	0	7	▲ 100.0
M 飲食店、宿泊業	6	7	▲ 14.3
N 娯楽業	7	4	75.0
O 教育、学習支援業	0	0	#DIV/0!
P 医療、福祉	59	46	28.3
Q 複合サービス事業	2	2	0.0
R サービス業（他に分類されないもの）	19	20	▲ 5.0
ST 公務・その他	19	35	▲ 45.7
合 計	312	249	25.3

雇用保険の取扱状況

項 目 月 別	適 用	被保険者数	資 格 取得者数	資 格 喪失者数	受給資格 決定件数	受 給 者 実 人 員
	事業所数					
R2年12月	1,324	16,448	98	267	40	151
R3年1月	1,325	16,305	125	268	65	152
R3年2月	1,324	16,287	114	132	43	171
R3年3月	1,329	16,216	142	211	81	178
R3年4月	1,333	16,454	672	434	79	205
R3年5月	1,327	16,544	242	151	59	179
R3年6月	1,328	16,715	316	145	56	194
R3年7月	1,328	16,679	129	164	49	196
R3年8月	1,327	16,696	141	124	51	210
R3年9月	1,324	16,670	130	152	32	194
R3年10月	1,329	16,640	126	157	32	179
R3年11月	1,332	16,602	147	181	43	171
R3年12月	1,333	16,409	128	315	28	161
対前年同月比	0.7	▲ 0.2	30.6	18.0	▲ 30.0	6.6

求人募集賃金・求職者希望賃金情報

3年12月

(単位:円)

雇用形態・求人 求職別		常 用			常用的パート		
		求人募集賃金		求職者希望賃金	求人募集賃金		求職者希望賃金
		上限平均	下限平均		上限平均	下限平均	
職業・年齢別		上限平均	下限平均	求職者希望賃金	上限平均	下限平均	求職者希望賃金
計		244,631	188,208	173,099	1,032	936	926
職 業 別	管理職	180,000	180,000	0	0	0	0
	専門・技術職	272,341	195,508	183,333	1,572	1,170	1,035
	事務職	227,973	180,191	162,308	899	870	905
	販売職	269,000	179,000	130,000	921	893	873
	サービス職	213,423	166,119	182,500	1,079	922	898
	保安職	0	0	140,000	0	0	860
	農林漁業	204,263	172,922	260,000	1,020	944	900
	生産工程	222,797	183,291	162,500	880	870	860
	輸送・機械運転	264,145	214,952	200,000	1,033	973	1,100
	建設・採掘	261,906	199,096	228,333	0	0	0
	運搬・清掃・包装 等	204,640	160,296	172,000	951	943	926
	年 齢 別	2 4 歳 以 下	242,419	185,811	155,000	1,028	941
2 5 ~ 3 4 歳		243,108	186,655	178,824	1,028	933	910
3 5 ~ 4 4 歳		243,793	187,891	181,053	1,025	929	845
4 5 ~ 5 4 歳		247,185	189,892	168,333	1,025	929	957
5 5 歳 以 上		249,669	193,863	172,308	1,051	940	931

(注) 「求人募集賃金」は、1カ月間に受理した求人賃金(基本給+定期的に支払われる手当、時間外手当含まず)の平均値である。

「求職者希望賃金」は、1カ月間に新たに求職申込をした者の希望賃金の平均値である。

年齢別(就職機会積み上げ方式)

令和3年12月

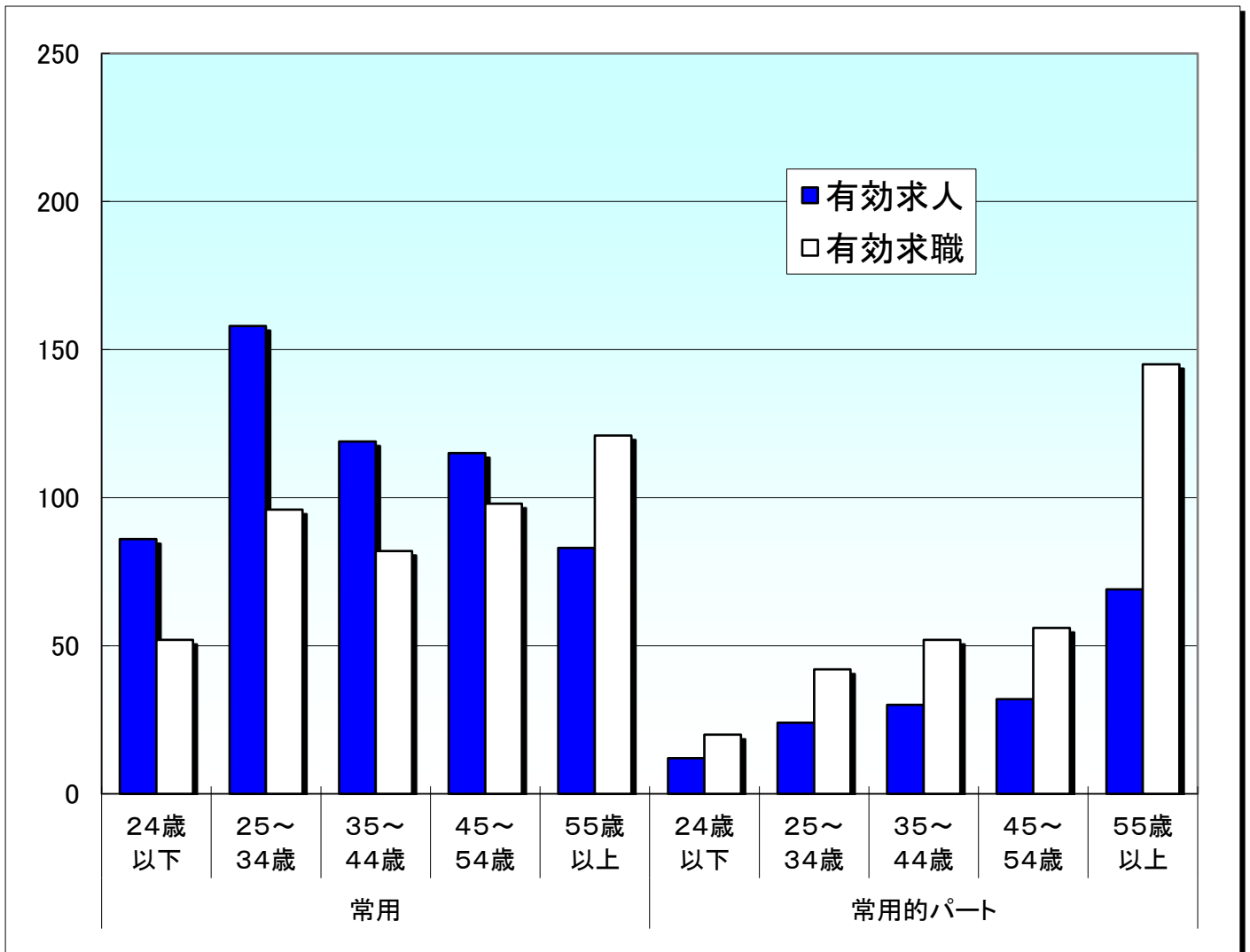

就職機会積み上げ方式

雇用形態 年齢	常用						常用的パート					
	合計	24歳 以下	25~ 34歳	35~ 44歳	45~ 54歳	55歳 以上	合計	24歳 以下	25~ 34歳	35~ 44歳	45~ 54歳	55歳 以上
有効求人	561	86	158	119	115	83	167	12	24	30	32	69
有効求職	449	52	96	82	98	121	315	20	42	52	56	145
求人倍率	1.25	1.65	1.65	1.45	1.17	0.69	0.53	0.60	0.57	0.58	0.57	0.48

※ 就職機会積み上げ方式とは

個々の求人について、求人数を対象となる年齢階級[5歳刻みの11階級]の総月間有効求職者数で除して当該求人に係る求職者1人当たりの就職機会を算定し、全有効求人についてこの就職機会を足し上げることにより、年齢別有効求人倍率を算出する。年齢別月間有効求人数は、年齢別有効求人倍率に年齢別月間有効求職者数を乗じて算出する。