

ハローワーク通信

1月の雇用の動き

有効求人倍率 **0.96倍(実数値)**
前年同月比0.21P↑

第 291 号
令和4年3月4日
十日町地区雇用協議会
ハローワーク十日町

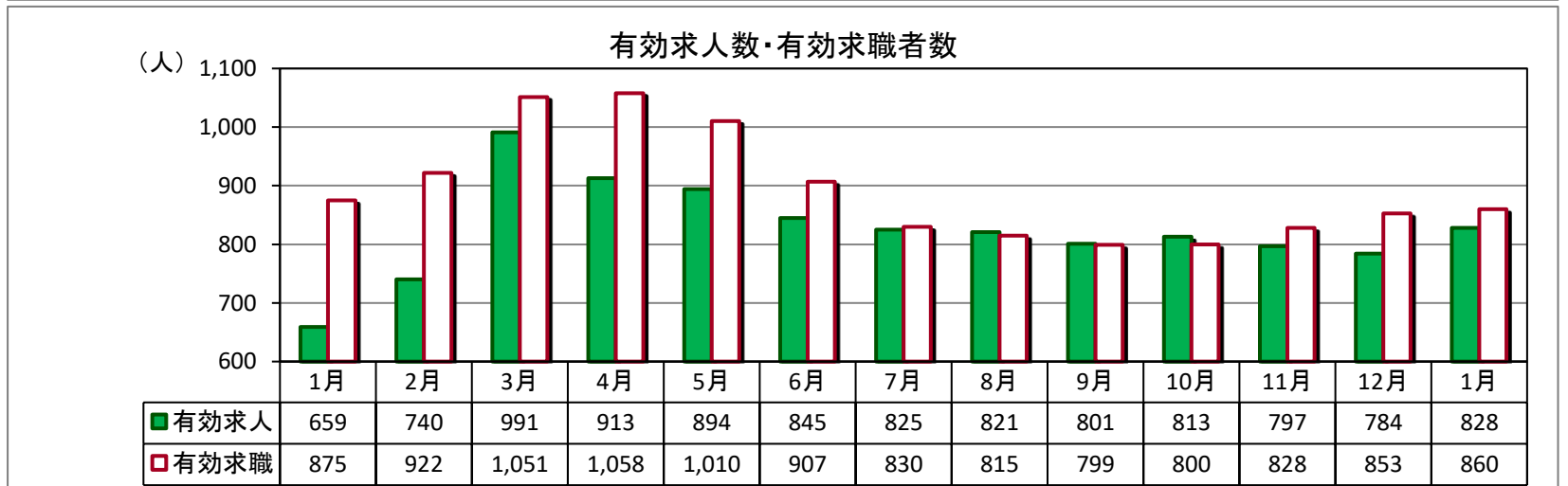
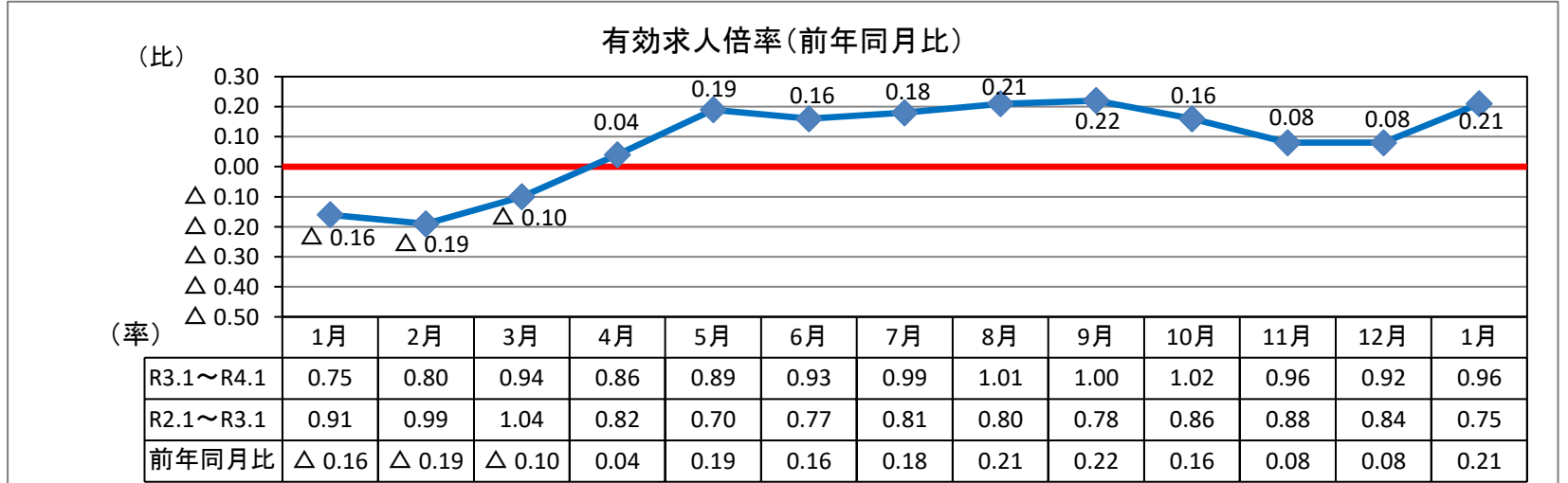

(パートを含む全数)

	新規求人数	有効求人数	新規求職者数	有効求職者数	新潟県 有効求人倍率 (季節調整値)	就職件数	雇用保険 受給資格 決定件数	雇用保険 受給者 実人員
R4年1月	318	828	245	860	1.52	52	43	141
R3年1月	274	659	241	875	1.26	54	65	152
対前年同月比	16.1%	25.6%	1.7%	▲ 1.7%	0.26P	▲ 3.7%	▲ 33.8%	▲ 7.2%

※令和4年1月の雇用保険受給資格決定件数は速報値であり、修正があり得ます。

求人関係

- ・新規求人は、318人、前年同月比16.1%増加。3ヶ月連続増加。
- ・有効求人は、828人、同比25.6%増加。11ヶ月連続増加。
- ・新規求人の産業別では、建設業、製造業、宿泊業・飲食サービス業、医療・福祉、サービス業等で増加。卸・小売業等は減少。

就職関係

- ・新規求職は、245人、前年同月比1.7%増加。2ヶ月振りに増加。
- ・有効求職は、860人、同比1.7%減少。7ヶ月連続減少。
- ・求職動向(常用)は、前年同月より在職者、無業者は増加。離職者は減少。
- ・就職は、52件、同比3.7%減少。企業整備(5人以上解雇)は0件。

雇用保険関係

- ・1月末の雇用保険適用事業所数は、1,333社で、前月と同数。
- ・月末被保険者数は、16,238人で、前月より171人減少。
- ・雇用保険一般給付関係の資格決定は43人で、前年同月比33.8%減少。(資格決定の1月分は速報値であり、修正があり得ます)
- ・受給者実人員は141人で、同比7.2%減少。2ヶ月振りに減少。

求人・求職バランスシート

4年1月

職業別	雇用形態 年齢	常 用					常用的パート						
		合計	24歳 以下	25～ 34歳	35～ 44歳	45～ 54歳	55歳 以上	合計	24歳 以下	25～ 34歳	35～ 44歳	45～ 54歳	55歳 以上
合 計	有効求人	595	143	149	126	94	83	192	36	36	36	36	48
	有効求職	448	59	94	84	98	113	322	20	45	49	56	152
	求人倍率	1.33	2.42	1.59	1.50	0.96	0.73	0.60	1.80	0.80	0.73	0.64	0.32
管理職	有効求人	1	1	0	0	0	0	0	0	0	0	0	0
	有効求職	2	0	0	0	1	1	0	0	0	0	0	0
	求人倍率	0.50	-	-	-	0.00	0.00	-	-	-	-	-	-
専門・ 技術職	有効求人	108	25	26	23	19	15	21	4	3	3	3	8
	有効求職	33	4	9	5	7	8	22	1	1	5	1	14
	求人倍率	3.27	6.25	2.89	4.60	2.71	1.88	0.95	4.00	3.00	0.60	3.00	0.57
事 務 職	有効求人	52	14	14	11	7	6	24	4	5	5	5	5
	有効求職	106	21	28	21	22	14	64	4	13	12	14	21
	求人倍率	0.49	0.67	0.50	0.52	0.32	0.43	0.38	1.00	0.38	0.42	0.36	0.24
販売職	有効求人	47	14	15	10	4	4	35	8	7	7	7	6
	有効求職	31	10	6	5	5	5	17	2	3	2	2	8
	求人倍率	1.52	1.40	2.50	2.00	0.80	0.80	2.06	4.00	2.33	3.50	3.50	0.75
サービス職	有効求人	66	14	14	14	12	12	48	9	9	9	9	12
	有効求職	55	2	9	15	16	13	34	1	6	11	5	11
	求人倍率	1.20	7.00	1.56	0.93	0.75	0.92	1.41	9.00	1.50	0.82	1.80	1.09
保安職	有効求人	2	1	1	0	0	0	0	0	0	0	0	0
	有効求職	2	1	0	0	1	1	1	0	0	0	1	0
	求人倍率	1.00	1.00	-	-	0.00	0.00	0.00	-	-	-	0.00	-
農林漁業	有効求人	21	6	6	5	2	2	16	4	3	3	3	3
	有効求職	9	0	1	2	3	3	9	0	0	1	5	3
	求人倍率	2.33	-	6.00	2.50	0.67	0.67	1.78	-	-	3.00	0.60	1.00
生産工程	有効求人	98	24	25	21	16	12	13	3	2	2	2	4
	有効求職	86	10	17	19	21	19	38	3	8	6	8	13
	求人倍率	1.14	2.40	1.47	1.11	0.76	0.63	0.34	1.00	0.25	0.33	0.25	0.31
輸送・ 機械運転	有効求人	53	9	12	11	10	11	7	1	1	1	1	3
	有効求職	21	1	4	6	3	7	11	0	1	1	0	10
	求人倍率	2.52	9.00	3.00	1.83	3.33	1.57	0.64	-	1.00	1.00	-	0.30
建設・ 採掘	有効求人	131	31	31	27	22	20	4	1	1	1	1	0
	有効求職	26	4	6	2	0	14	2	0	0	0	1	2
	求人倍率	5.04	7.75	5.17	13.50	-	1.43	2.00	-	-	-	1.00	0.00
運搬・ 清掃・ 包装等	有効求人	16	4	5	3	2	2	24	4	5	5	5	5
	有効求職	55	6	10	5	12	22	96	6	11	8	14	57
	求人倍率	0.29	0.67	0.50	0.60	0.17	0.09	0.25	0.67	0.45	0.63	0.36	0.09

(注) 「職業」の合計欄には「職業分類不能」を含む。
 新規学卒及びパートタイムを除いた常用、新規学卒を除いた常用的パートについて計上してある。
 「-」は「表示できない」を表している。

産業別 新規求人状況

令和4年1月

(パートを含む全数)

産 業 別	本 月	前年同月	前年同月比
AB 農・林・漁業	4	5	▲ 20.0
C 鉱業	0	2	▲ 100.0
D 建設業	82	48	70.8
E 製造業	56	34	64.7
F 電気・ガス・熱供給・水道業	0	2	▲ 100.0
G 情報通信業	10	6	66.7
H 運輸業、郵便業	6	3	100.0
I 卸売・小売業	45	79	▲ 43.0
J 金融・保険業	0	2	▲ 100.0
K 不動産業、物品賃貸業	0	0	#DIV/0!
L 専門・技術	1	1	0.0
M 飲食店、宿泊業	16	3	433.3
N 娯楽業	5	2	150.0
O 教育、学習支援業	4	3	33.3
P 医療、福祉	68	55	23.6
Q 複合サービス事業	0	2	▲ 100.0
R サービス業（他に分類されないもの）	15	9	66.7
ST 公務・その他	6	18	▲ 66.7
合 計	318	274	16.1

雇用保険の取扱状況

項 目 月 別	適 用	被保険者数	資 格 取得者数	資 格 喪失者数	受給資格 決定件数	受 給 者 実 人 員
	事業所数					
R3年1月	1,325	16,305	125	268	65	152
R3年2月	1,324	16,287	114	132	43	171
R3年3月	1,329	16,216	142	211	81	178
R3年4月	1,333	16,454	672	434	79	205
R3年5月	1,327	16,544	242	151	59	179
R3年6月	1,328	16,715	316	145	56	194
R3年7月	1,328	16,679	129	164	49	196
R3年8月	1,327	16,696	141	124	51	210
R3年9月	1,324	16,670	130	152	32	194
R3年10月	1,329	16,640	126	157	32	179
R3年11月	1,332	16,602	147	181	43	171
R3年12月	1,333	16,409	128	315	28	161
R4年1月	1,333	16,238	97	268	43	141
対前年同月比	0.6	▲ 0.4	▲ 22.4	0.0	▲ 33.8	▲ 7.2

求人募集賃金・求職者希望賃金情報

4年1月

(単位:円)

雇用形態・求人 求職別		常 用			常用的パート		
		求人募集賃金		求職者希望賃金	求人募集賃金		求職者希望賃金
		上限平均	下限平均		上限平均	下限平均	
職業・年齢別		上限平均	下限平均	求職者希望賃金	上限平均	下限平均	求職者希望賃金
計		231,837	177,000	178,505	1,011	945	898
職 業 別	管理職	257,000	192,000	250,000	0	0	0
	専門・技術職	269,748	187,739	186,154	1,076	988	955
	事務職	202,781	160,367	164,615	1,039	1,000	913
	販売職	220,550	170,850	187,778	973	889	870
	サービス職	190,999	163,136	162,500	1,076	979	858
	保安職	0	0	180,000	0	0	860
	農林漁業	189,980	170,546	136,667	973	873	860
	生産工程	201,608	161,714	173,529	935	910	885
	輸送・機械運転	277,051	201,734	220,000	953	953	886
	建設・採掘	263,258	197,439	210,833	0	0	1,000
	運搬・清掃・包装 等	209,750	170,467	173,333	931	900	892
年 齢 別	2 4 歳 以下	230,190	176,065	173,889	1,015	943	905
	2 5 ~ 3 4 歳	230,851	175,923	178,696	1,010	937	889
	3 5 ~ 4 4 歳	232,976	176,954	168,696	1,006	939	900
	4 5 ~ 5 4 歳	235,346	179,208	179,565	1,012	946	834
	5 5 歳 以上	230,916	179,047	192,500	1,011	960	907

(注) 「求人募集賃金」は、1カ月間に受理した求人賃金(基本給+定期的に支払われる手当、時間外手当含まず)の平均値である。

「求職者希望賃金」は、1カ月間に新たに求職申込をした者の希望賃金の平均値である。

年齢別(就職機会積み上げ方式)

令和4年1月

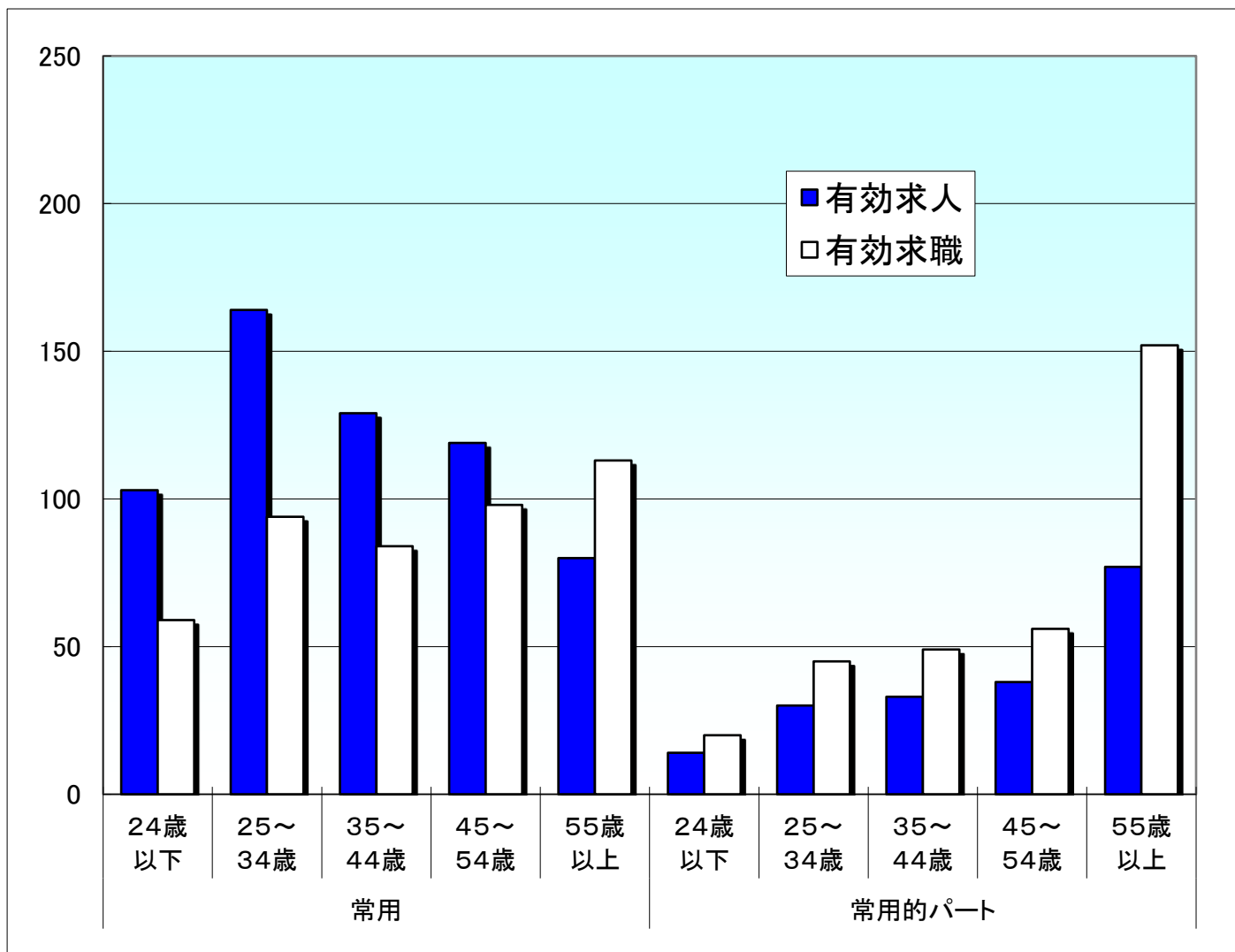

就職機会積み上げ方式

雇用形態 年齢	常用					常用的パート						
	合計	24歳以下	25~34歳	35~44歳	45~54歳	55歳以上	合計	24歳以下	25~34歳	35~44歳	45~54歳	55歳以上
有効求人	595	103	164	129	119	80	192	14	30	33	38	77
有効求職	448	59	94	84	98	113	322	20	45	49	56	152
求人倍率	1.33	1.75	1.74	1.54	1.21	0.71	0.60	0.70	0.67	0.67	0.68	0.51

※ 就職機会積み上げ方式とは

個々の求人について、求人数を対象となる年齢階級[5歳刻みの11階級]の総月間有効求職者数で除して当該求人に係る求職者1人当たりの就職機会を算定し、全有効求人についてこの就職機会を足し上げることにより、年齢別有効求人倍率を算出する。年齢別月間有効求人数は、年齢別有効求人倍率に年齢別月間有効求職者数を乗じて算出する。