

ハローワーク通信

3月の雇用の動き

有効求人倍率 **1.23倍(実数値)**
前年同月比0.29P↑

第 293 号
令和4年4月26日
十日町地区雇用協議会
ハローワーク十日町

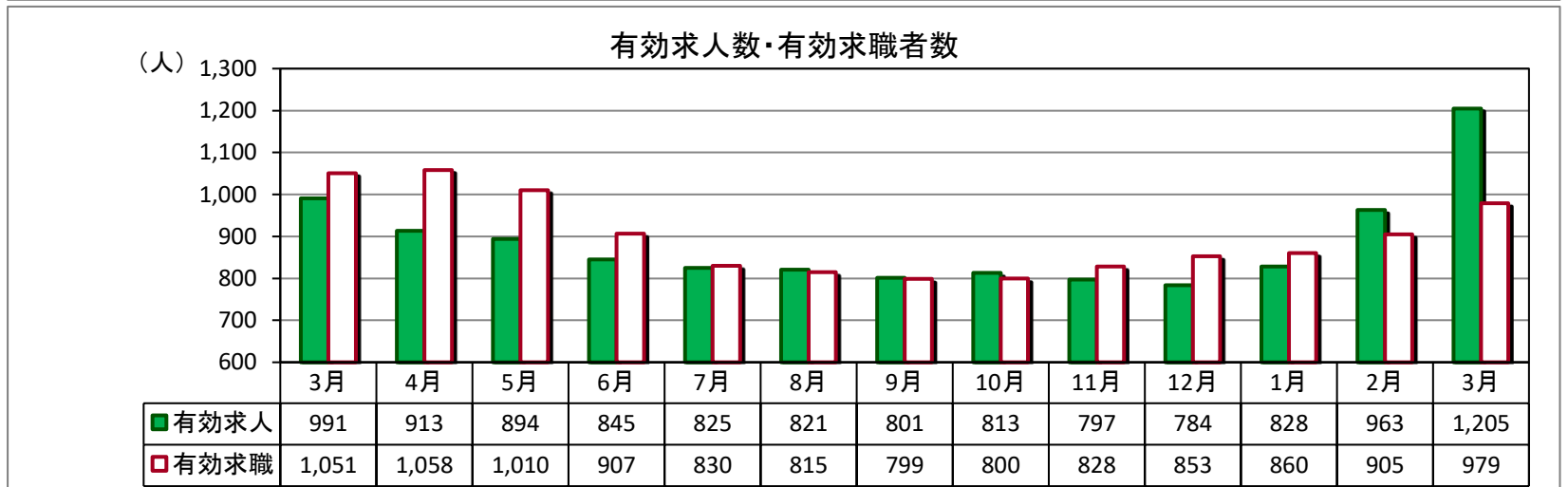
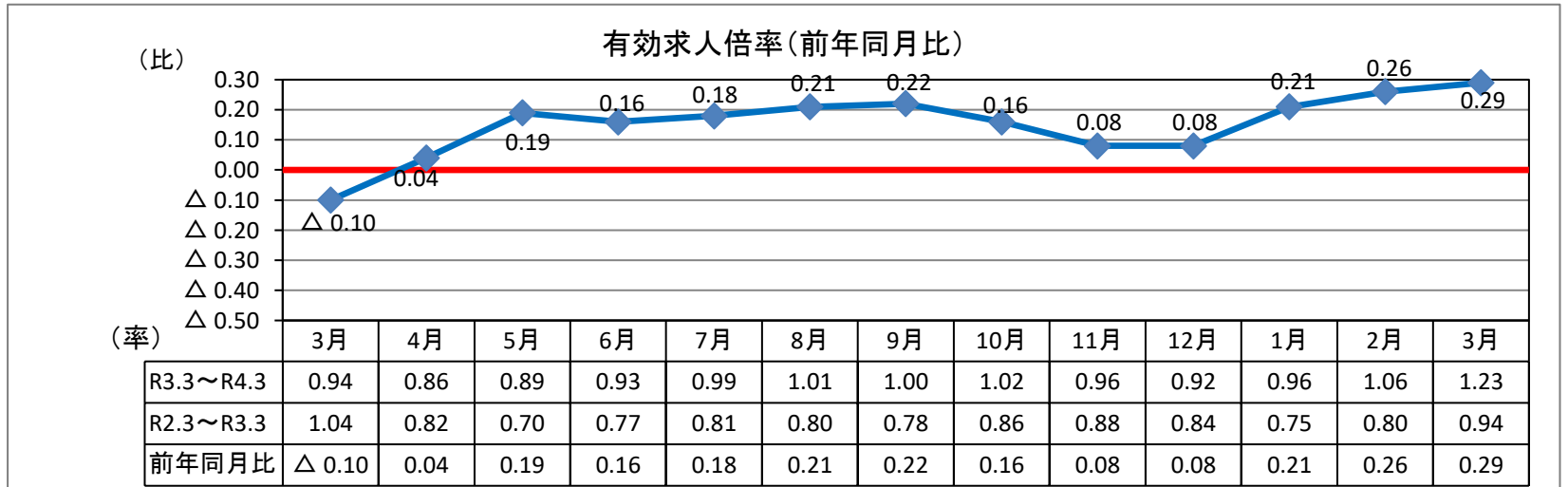

(パートを含む全数)

	新規求人数	有効求人数	新規求職者数	有効求職者数	新潟県 有効求人倍率 (季節調整値)	就職件数	雇用保険 受給資格 決定件数	雇用保険 受給者 実人員
R4年3月	541	1,205	310	979	1.51	145	53	126
R3年3月	472	991	325	1,051	1.25	141	81	178
対前年同月比	14.6%	21.6%	▲ 4.6%	▲ 6.9%	0.26P	2.8%	▲ 34.6%	▲ 29.2%

※令和4年3月の雇用保険受給資格決定件数は速報値であり、修正があり得ます。

< 求人の状況 > (カッコ) は対前年同月比

- ・新規求人は、541人(14.6%増)で5ヶ月連続の増加。
- ・有効求人は、1,205人(21.6%増)でR3.3月から13ヶ月連続の増加。
- ・新規求人の産業別では、製造業、宿泊・飲食業、医療・福祉で増加、建設業、卸・小売業では減少となった。

< 求職の状況 > (カッコ) は対前年同月比

- ・新規求職は、310人(▲4.6%)で2ヶ月連続の減少。
- ・有効求職は、979人(▲6.9%)で9ヶ月連続の減少。
- ・就職状況は、145人(2.8%増)で2ヶ月連続の増加。
- ・態様別(常用)では、前年同月より在職者が増加、離職者(事業主都合)が減少。

< 雇用保険の状況 >

- ・3月末雇用保険適用事業所数1,340社(前月比2社増)
- ・3月末雇用保険被保険者数16,153人(前月比58人減)
- ・受給資格決定件数53件(前年同月比▲34.6%)
- ・受給者実人員126人(前年同月比▲29.2%)
- ・企業整備(5人以上の解雇)1件5人。

求人・求職バランスシート

4年3月

職業別	雇用形態 年齢	常 用					常用的パート						
		合計	24歳 以下	25～ 34歳	35～ 44歳	45～ 54歳	55歳 以上	合計	24歳 以下	25～ 34歳	35～ 44歳	45～ 54歳	55歳 以上
合 計	有効求人	799	186	197	170	129	117	374	69	71	70	70	94
	有効求職	524	66	104	99	123	132	344	19	47	54	74	150
	求人倍率	1.52	2.82	1.89	1.72	1.05	0.89	1.09	3.63	1.51	1.30	0.95	0.63
管理職	有効求人	1	1	0	0	0	0	1	1	0	0	0	0
	有効求職	3	0	1	0	1	1	0	0	0	0	0	0
	求人倍率	0.33	-	0.00	-	0.00	0.00	-	-	-	-	-	-
専門・ 技術職	有効求人	136	31	34	28	24	19	32	5	6	6	6	9
	有効求職	52	7	15	7	11	12	22	0	4	5	3	10
	求人倍率	2.62	4.43	2.27	4.00	2.18	1.58	1.45	-	1.50	1.20	2.00	0.90
事 務 職	有効求人	66	17	17	14	10	8	68	12	13	13	13	17
	有効求職	100	14	27	19	25	15	72	3	9	18	18	24
	求人倍率	0.66	1.21	0.63	0.74	0.40	0.53	0.94	4.00	1.44	0.72	0.72	0.71
販売職	有効求人	54	16	17	12	5	4	65	13	13	13	13	13
	有効求職	45	10	8	4	14	9	21	4	3	2	6	6
	求人倍率	1.20	1.60	2.13	3.00	0.36	0.44	3.10	3.25	4.33	6.50	2.17	2.17
サービス職	有効求人	113	21	24	24	22	22	99	18	19	19	19	24
	有効求職	61	6	4	17	22	12	42	2	8	8	8	16
	求人倍率	1.85	3.50	6.00	1.41	1.00	1.83	2.36	9.00	2.38	2.38	2.38	1.50
保安職	有効求人	20	3	4	4	4	5	0	0	0	0	0	0
	有効求職	3	0	0	1	1	1	2	0	0	0	0	2
	求人倍率	6.67	-	-	4.00	4.00	5.00	0.00	-	-	-	-	0.00
農林漁業	有効求人	34	9	9	8	4	4	22	4	4	4	4	6
	有効求職	14	1	2	3	3	5	10	0	0	1	5	4
	求人倍率	2.43	9.00	4.50	2.67	1.33	0.80	2.20	-	-	4.00	0.80	1.50
生産工程	有効求人	112	27	29	24	18	14	26	5	5	5	5	6
	有効求職	110	13	26	23	24	24	35	2	9	9	6	9
	求人倍率	1.02	2.08	1.12	1.04	0.75	0.58	0.74	2.50	0.56	0.56	0.83	0.67
輸送・ 機械運転	有効求人	65	12	14	14	13	12	4	0	1	1	1	1
	有効求職	26	0	4	9	3	10	6	0	1	0	0	5
	求人倍率	2.50	-	3.50	1.56	4.33	1.20	0.67	-	1.00	-	-	0.20
建設・ 採掘	有効求人	173	42	41	37	28	25	2	1	1	0	0	0
	有効求職	26	4	5	3	2	12	0	0	0	0	0	0
	求人倍率	6.65	10.50	8.20	12.33	14.00	2.08	-	-	-	-	-	-
運搬・ 清掃・ 包装等	有効求人	25	8	7	5	3	2	55	10	10	10	10	15
	有効求職	68	10	9	9	13	27	111	6	11	8	22	64
	求人倍率	0.37	0.80	0.78	0.56	0.23	0.07	0.50	1.67	0.91	1.25	0.45	0.23

(注) 「職業」の合計欄には「職業分類不能」を含む。
 新規学卒及びパートタイムを除いた常用、新規学卒を除いた常用的パートについて計上してある。
 「-」は「表示できない」を表している。

産業別 新規求人状況

令和4年3月

(パートを含む全数)

産 業 別	本 月	前年同月	前年同月比
AB 農・林・漁業	14	16	▲ 12.5
C 鉱業	10	5	100.0
D 建設業	120	133	▲ 9.8
E 製造業	64	58	10.3
F 電気・ガス・熱供給・水道業	1	0	#DIV/0!
G 情報通信業	12	8	50.0
H 運輸業、郵便業	15	9	66.7
I 卸売・小売業	45	71	▲ 36.6
J 金融・保険業	0	0	#DIV/0!
K 不動産業、物品賃貸業	0	0	#DIV/0!
L 専門・技術	18	0	#DIV/0!
M 飲食店、宿泊業	32	19	68.4
N 娯楽業	25	9	177.8
O 教育、学習支援業	5	3	66.7
P 医療、福祉	72	48	50.0
Q 複合サービス事業	9	9	0.0
R サービス業（他に分類されないもの）	56	39	43.6
ST 公務・その他	43	45	▲ 4.4
合 計	541	472	14.6

雇用保険の取扱状況

項 目 月 別	適 用 事業所数	被保険者数	資 格 取得者数	資 格 喪失者数	受給資格 決定件数	受 給 者 実 人 員
R3年3月	1,329	16,216	142	211	81	178
R3年4月	1,333	16,454	672	434	79	205
R3年5月	1,327	16,544	242	151	59	179
R3年6月	1,328	16,715	316	145	56	194
R3年7月	1,328	16,679	129	164	49	196
R3年8月	1,327	16,696	141	124	51	210
R3年9月	1,324	16,670	130	152	32	194
R3年10月	1,329	16,640	126	157	32	179
R3年11月	1,332	16,602	147	181	43	171
R3年12月	1,333	16,409	128	315	28	161
R4年1月	1,333	16,238	97	268	43	141
R4年2月	1,338	16,211	104	140	32	141
R4年3月	1,340	16,153	132	192	53	126
対前年同月比	0.8	▲ 0.4	▲ 7.0	▲ 9.0	▲ 34.6	▲ 29.2

求人募集賃金・求職者希望賃金情報

4年3月

(単位:円)

雇用形態・求人 求職別		常 用			常用的パート		
		求人募集賃金		求職者希望賃金	求人募集賃金		求職者希望賃金
		上限平均	下限平均		上限平均	下限平均	
職業・年齢別		上限平均	下限平均	求職者希望賃金	上限平均	下限平均	求職者希望賃金
計		237,660	182,719	177,722	1,005	944	894
職 業 別	管理職	0	0	0	1,403	1,403	0
	専門・技術職	284,232	197,820	193,333	1,225	1,138	916
	事務職	201,198	169,188	176,000	939	929	881
	販売職	272,814	188,116	196,000	951	876	891
	サービス職	206,551	161,754	161,667	1,015	893	892
	保安職	216,538	175,421	150,000	0	0	880
	農林漁業	194,992	174,243	166,000	1,029	976	930
	生産工程	210,361	173,042	160,750	902	883	888
	輸送・機械運転	247,198	201,403	223,077	954	954	900
	建設・採掘	262,176	193,750	195,000	0	0	0
	運搬・清掃・包装 等	205,671	174,671	165,000	1,086	1,036	896
	年 齢 別	2 4 歳 以下	237,787	182,584	170,000	1,003	939
2 5 ~ 3 4 歳		237,112	182,291	189,394	1,004	943	889
3 5 ~ 4 4 歳		237,538	182,612	170,000	1,003	943	892
4 5 ~ 5 4 歳		239,359	183,190	183,429	1,006	944	884
5 5 歳 以上		236,614	183,299	173,143	1,008	948	900

(注) 「求人募集賃金」は、1カ月間に受理した求人賃金(基本給+定期的に支払われる手当、時間外手当含まず)の平均値である。

「求職者希望賃金」は、1カ月間に新たに求職申込をした者の希望賃金の平均値である。

年齢別(就職機会積み上げ方式)

令和4年3月

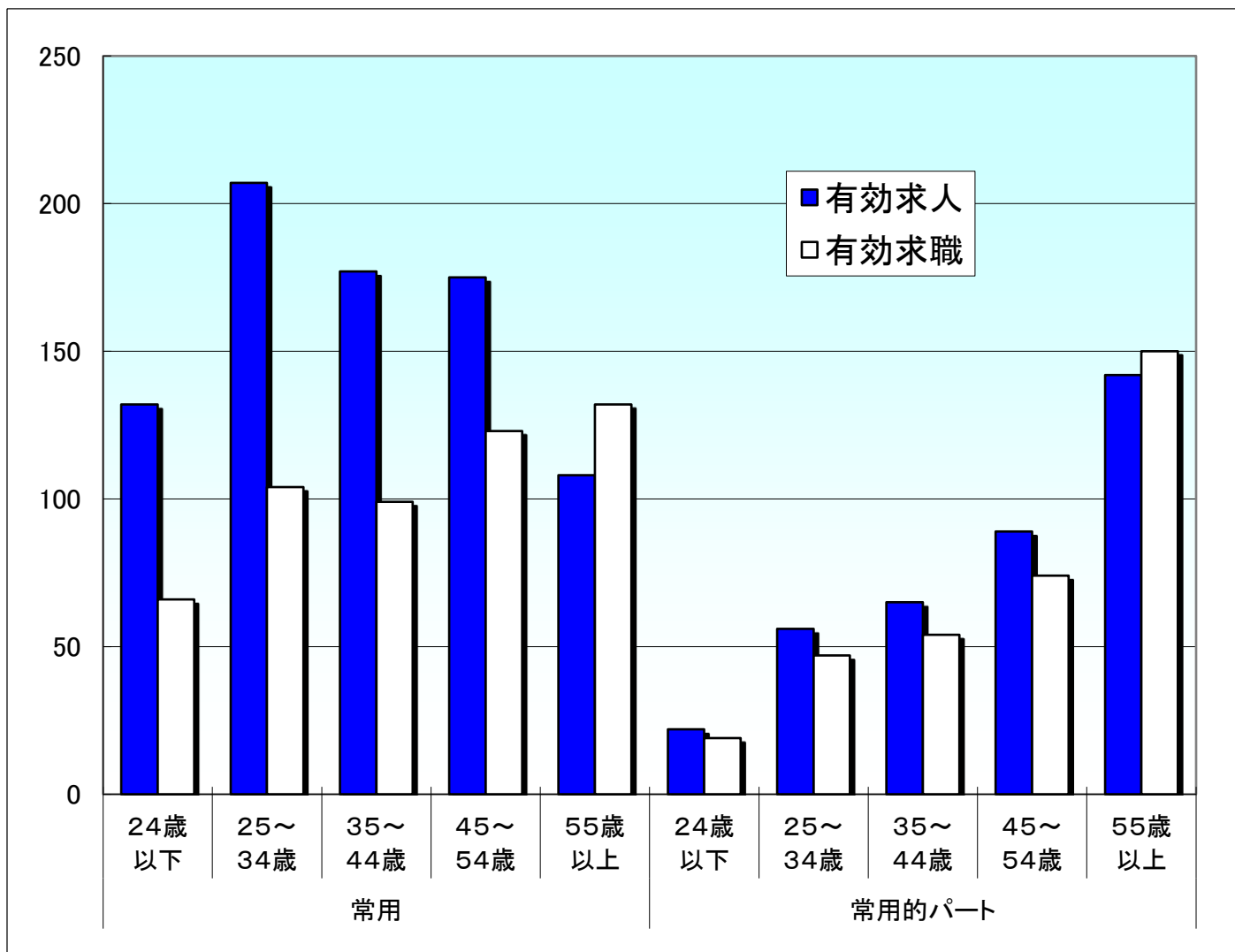

就職機会積み上げ方式

雇用形態 年齢	常用						常用的パート					
	合計	24歳以下	25~34歳	35~44歳	45~54歳	55歳以上	合計	24歳以下	25~34歳	35~44歳	45~54歳	55歳以上
有効求人	799	132	207	177	175	108	374	22	56	65	89	142
有効求職	524	66	104	99	123	132	344	19	47	54	74	150
求人倍率	1.52	2.00	1.99	1.79	1.42	0.82	1.09	1.16	1.19	1.20	1.20	0.95

※ 就職機会積み上げ方式とは

個々の求人について、求人数を対象となる年齢階級[5歳刻みの11階級]の総月間有効求職者数で除して当該求人に係る求職者1人当たりの就職機会を算定し、全有効求人についてこの就職機会を足し上げることにより、年齢別有効求人倍率を算出する。年齢別月間有効求人数は、年齢別有効求人倍率に年齢別月間有効求職者数を乗じて算出する。