

ハローワーク通信

6月の雇用の動き

有効求人倍率 **0.77倍(実数値)**
前年同月比0.36P↓

第 272 号
令和2年7月31日
十日町地区雇用協議会
ハローワーク十日町

有効求人倍率(前年同月比)

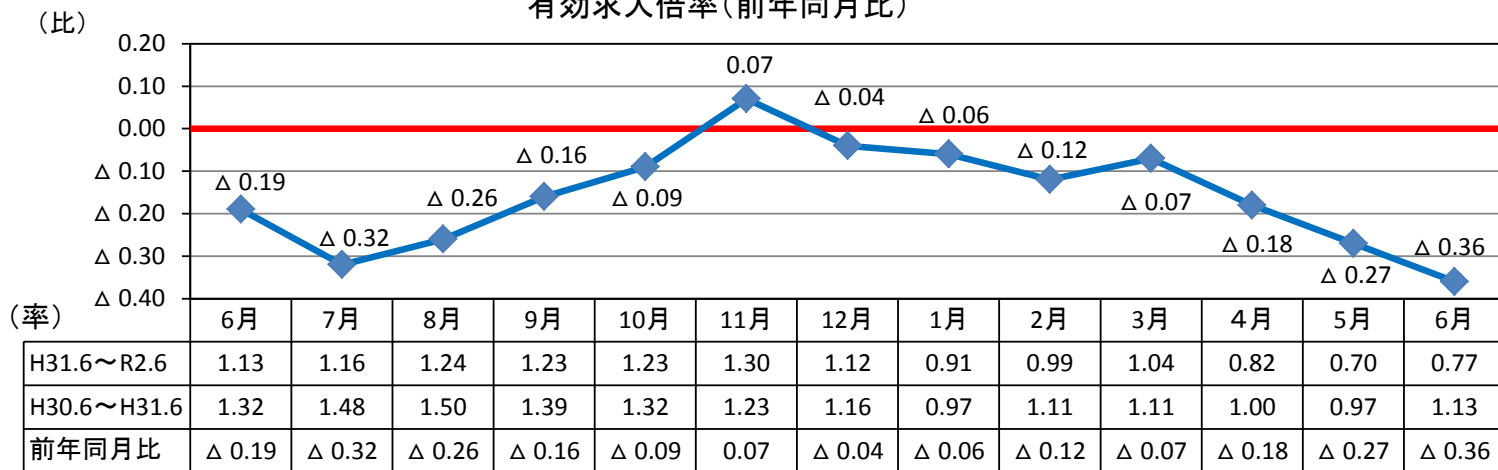

有効求人数・有効求職者数

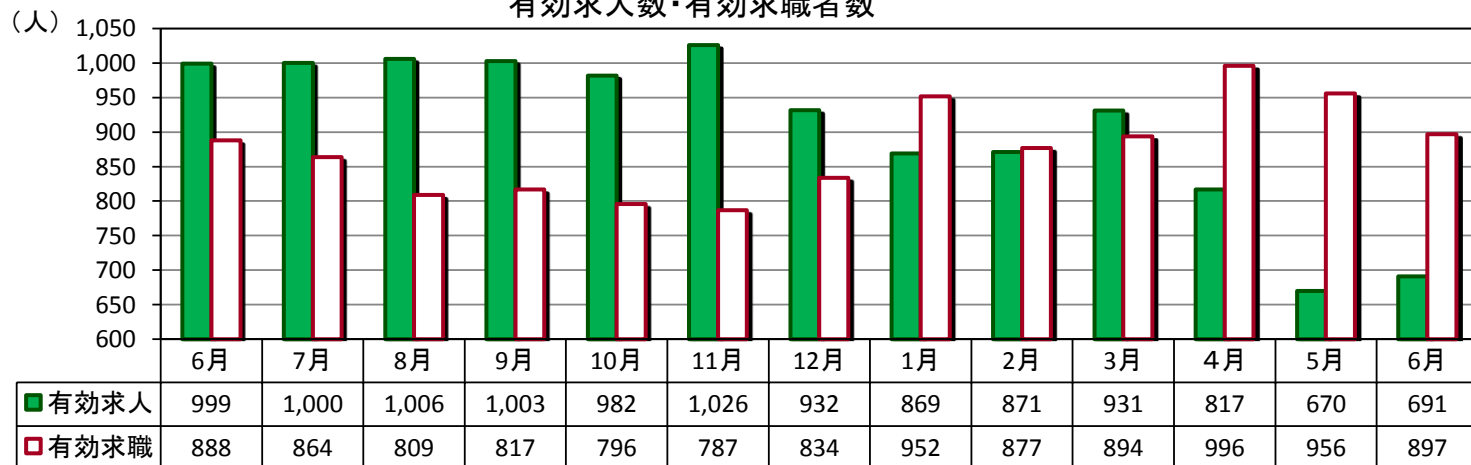

(パートを含む全数)

	新規求人数	有効求人数	新規求職者数	有効求職者数	新潟県 有効求人倍率 (季節調整値)	就職件数	雇用保険 受給資格 決定件数	雇用保険 受給者 実人員
R2年6月	315	691	222	897	1.18	94	55	200
R元年6月	423	999	237	888	1.67	118	52	181
対前年同月比	▲ 25.5%	▲ 30.8%	▲ 6.3%	1.0%	▲ 0.49P	▲ 20.3%	5.8%	10.5%

※令和2年6月の雇用保険受給資格決定件数は速報値であり、修正があり得ます。

求人関係

- ・新規求人は、315人、前年同月比25.5%減少。5か月連続で減少。
- ・有効求人は、691人、同比30.8%減少。5か月連続で減少。
- ・新規求人の産業別では、宿泊・飲食サービス業、サービス業等で増加。建設業、製造業、卸売・小売業等で減少。

就職関係

- ・新規求職は、222人、前年同月比6.3%減少。5か月連続で減少。
- ・有効求職は、897人、同比1.0%増加。3か月連続で増加。
- ・求職動向(常用)は、前年同月より定年、自己都合離職者の割合が増加し、在職者、定年、事業主都合離職者、無業者が減少。
- ・就職は、94件、同比20.3%減少し、企業設備(5人以上解雇)は1件。

雇用保険関係

- ・6月末の雇用保険適用事業所数は、1,326社で、前月より3社増加。
- ・月末被保険者数は、16,625人で、前月より54人増加。
- ・雇用保険一般給付関係の資格決定は55人で、前年同月比3か月ぶりの増加。(資格決定の6月分は速報値であり、修正があり得ます)
- ・受給者実人員は200人で、同比3か月ぶりの増加。

求人・求職バランスシート

2年6月

職業別	雇用形態 年齢	常 用					常用的パート						
		合計	24歳 以下	25～ 34歳	35～ 44歳	45～ 54歳	55歳 以上	合計	24歳 以下	25～ 34歳	35～ 44歳	45～ 54歳	55歳 以上
合 計	有効求人	515	116	123	104	86	86	153	27	28	28	28	42
	有効求職	493	64	89	105	115	120	341	17	48	48	64	164
	求人倍率	1.04	1.81	1.38	0.99	0.75	0.72	0.45	1.59	0.58	0.58	0.44	0.26
管理職	有効求人	2	0	1	1	0	0	0	0	0	0	0	0
	有効求職	1	0	1	0	0	0	0	0	0	0	0	0
	求人倍率	2.00	-	1.00	-	-	-	-	-	-	-	-	-
専門・ 技術職	有効求人	81	21	22	15	12	11	20	4	4	4	4	4
	有効求職	38	6	10	6	8	8	22	0	3	5	1	13
	求人倍率	2.13	3.50	2.20	2.50	1.50	1.38	0.91	-	1.33	0.80	4.00	0.31
事 務 職	有効求人	33	10	9	5	4	5	14	2	3	3	3	3
	有効求職	102	15	19	28	23	17	46	1	11	9	15	10
	求人倍率	0.32	0.67	0.47	0.18	0.17	0.29	0.30	2.00	0.27	0.33	0.20	0.30
販売職	有効求人	41	11	11	8	5	6	19	3	4	4	4	4
	有効求職	33	6	7	7	10	3	23	3	2	1	4	13
	求人倍率	1.24	1.83	1.57	1.14	0.50	2.00	0.83	1.00	2.00	4.00	1.00	0.31
サービス職	有効求人	98	17	20	21	21	19	60	10	11	11	11	17
	有効求職	58	10	10	15	12	11	51	1	9	8	7	26
	求人倍率	1.69	1.70	2.00	1.40	1.75	1.73	1.18	10.00	1.22	1.38	1.57	0.65
保安職	有効求人	22	3	5	4	4	6	0	0	0	0	0	0
	有効求職	2	0	0	0	1	1	1	0	0	0	0	1
	求人倍率	11.00	-	-	-	4.00	6.00	0.00	-	-	-	-	0.00
農林漁業	有効求人	26	6	6	6	4	4	14	2	2	2	2	6
	有効求職	15	0	3	3	5	4	9	0	0	3	4	2
	求人倍率	1.73	-	2.00	2.00	0.80	1.00	1.56	-	-	0.67	0.50	3.00
生産工程	有効求人	27	6	7	6	4	4	6	2	1	1	1	1
	有効求職	72	12	11	14	16	19	38	1	7	9	8	13
	求人倍率	0.38	0.50	0.64	0.43	0.25	0.21	0.16	2.00	0.14	0.11	0.13	0.08
輸送・ 機械運転	有効求人	52	10	11	12	10	9	5	1	1	1	1	1
	有効求職	28	0	1	6	5	16	6	0	0	0	0	6
	求人倍率	1.86	-	11.00	2.00	2.00	0.56	0.83	-	-	-	-	0.17
建設・ 採掘	有効求人	126	26	28	27	22	23	1	1	0	0	0	0
	有効求職	19	2	2	1	8	6	1	0	0	0	0	1
	求人倍率	6.63	13.00	14.00	27.00	2.75	3.83	1.00	-	-	-	-	0.00
運搬・ 清掃・ 包装等	有効求人	7	1	2	2	1	1	14	2	3	3	3	3
	有効求職	57	7	8	9	13	20	88	7	10	8	16	47
	求人倍率	0.12	0.14	0.25	0.22	0.08	0.05	0.16	0.29	0.30	0.38	0.19	0.06

(注) 「職業」の合計欄には「職業分類不能」を含む。
 新規学卒及びパートタイムを除いた常用、新規学卒を除いた常用的パートについて計上してある。
 「-」は「表示できない」を表している。

産業別 新規求人状況

令和2年6月

(パートを含む全数)

産 業 別	本 月	前年同月	前年同月比
AB 農・林・漁業	5	5	0.0
C 鉱業	4	9	▲ 55.6
D 建設業	84	133	▲ 36.8
E 製造業	27	58	▲ 53.4
F 電気・ガス・熱供給・水道業	1	0	#DIV/0!
G 情報通信業	4	5	▲ 20.0
H 運輸業、郵便業	8	16	▲ 50.0
I 卸売・小売業	29	38	▲ 23.7
J 金融・保険業	1	2	▲ 50.0
K 不動産業、物品賃貸業	0	0	#DIV/0!
L 専門・技術	0	4	▲ 100.0
M 飲食店、宿泊業	34	23	47.8
N 娯楽業	5	11	▲ 54.5
O 教育、学習支援業	0	3	▲ 100.0
P 医療、福祉	57	81	▲ 29.6
Q 複合サービス事業	5	7	▲ 28.6
R サービス業（他に分類されないもの）	30	13	130.8
ST 公務・その他	21	15	40.0
合 計	315	423	▲ 25.5

雇用保険の取扱状況

項 目 月 別	適 用 事業所数	被保険者数	資 格 取得者数	資 格 喪失者数	受給資格 決定件数	受 給 者 実 人 員
R元年6月	1,354	16,755	248	184	52	181
R元年7月	1,351	16,783	189	155	48	198
R元年8月	1,350	16,770	144	153	47	193
R元年9月	1,343	16,726	128	174	51	178
R元年10月	1,343	16,727	174	173	43	161
R元年11月	1,342	16,683	154	194	51	138
R元年12月	1,341	16,577	138	244	39	149
R2年1月	1,343	16,393	131	314	64	150
R2年2月	1,340	16,367	105	128	44	148
R2年3月	1,337	16,381	186	172	58	164
R2年4月	1,326	16,380	549	550	136	143
R2年5月	1,323	16,571	349	156	79	167
R2年6月	1,326	16,625	193	138	55	200
対前年同月比	▲ 2.1	▲ 0.8	▲ 22.2	▲ 25.0	5.8	10.5

求人募集賃金・求職者希望賃金情報

2年6月

(単位:円)

雇用形態・求人 求職別		常 用				常用的パート			
		求人募集賃金		求職者希望賃金		求人募集賃金		求職者希望賃金	
		上限平均	下限平均	男	女	上限平均	下限平均	男	女
職業・年齢別									
計		232,264	181,913	184,302	184,762	1,086	952	875	882
職 業 別	管理職	0	0	0	0	0	0	0	0
	専門・技術職	279,153	198,415	182,500	175,000	1,290	1,184	0	1,038
	事務職	203,874	164,757	184,000	230,000	1,054	861	0	878
	販売職	215,449	177,335	184,286	150,000	973	870	0	828
	サービス職	218,278	174,572	195,714	170,000	1,105	908	0	897
	保安職	206,613	179,825	160,000	0	0	0	0	0
	農林漁業	183,973	154,720	183,333	200,000	900	830	0	830
	生産工程	213,470	163,514	173,750	120,000	830	830	0	860
	輸送・機械運転	238,535	204,393	200,000	0	910	877	925	0
	建設・採掘	254,823	189,450	196,000	0	2,250	2,000	0	0
	運搬・清掃・包装等	203,950	177,950	137,500	132,500	962	948	869	845
年 齢 別	2 4 歳 以下	229,663	179,764	166,667	161,667	1,088	959	803	844
	2 5 ~ 3 4 歳	232,011	181,042	192,308	171,250	1,074	944	900	884
	3 5 ~ 4 4 歳	233,316	182,853	205,556	229,333	1,089	951	-	861
	4 5 ~ 5 4 歳	235,153	184,675	194,091	151,111	1,089	951	883	862
	5 5 歳 以上	232,675	182,705	174,333	155,000	1,089	951	877	907

(注) 「求人募集賃金」は、1カ月間に受理した求人賃金(基本給+定期的に支払われる手当、時間外手当含まず)の平均値である。

「求職者希望賃金」は、1カ月間に新たに求職申込をした者の希望賃金の平均値である。

年齢別(就職機会積み上げ方式)

令和2年6月

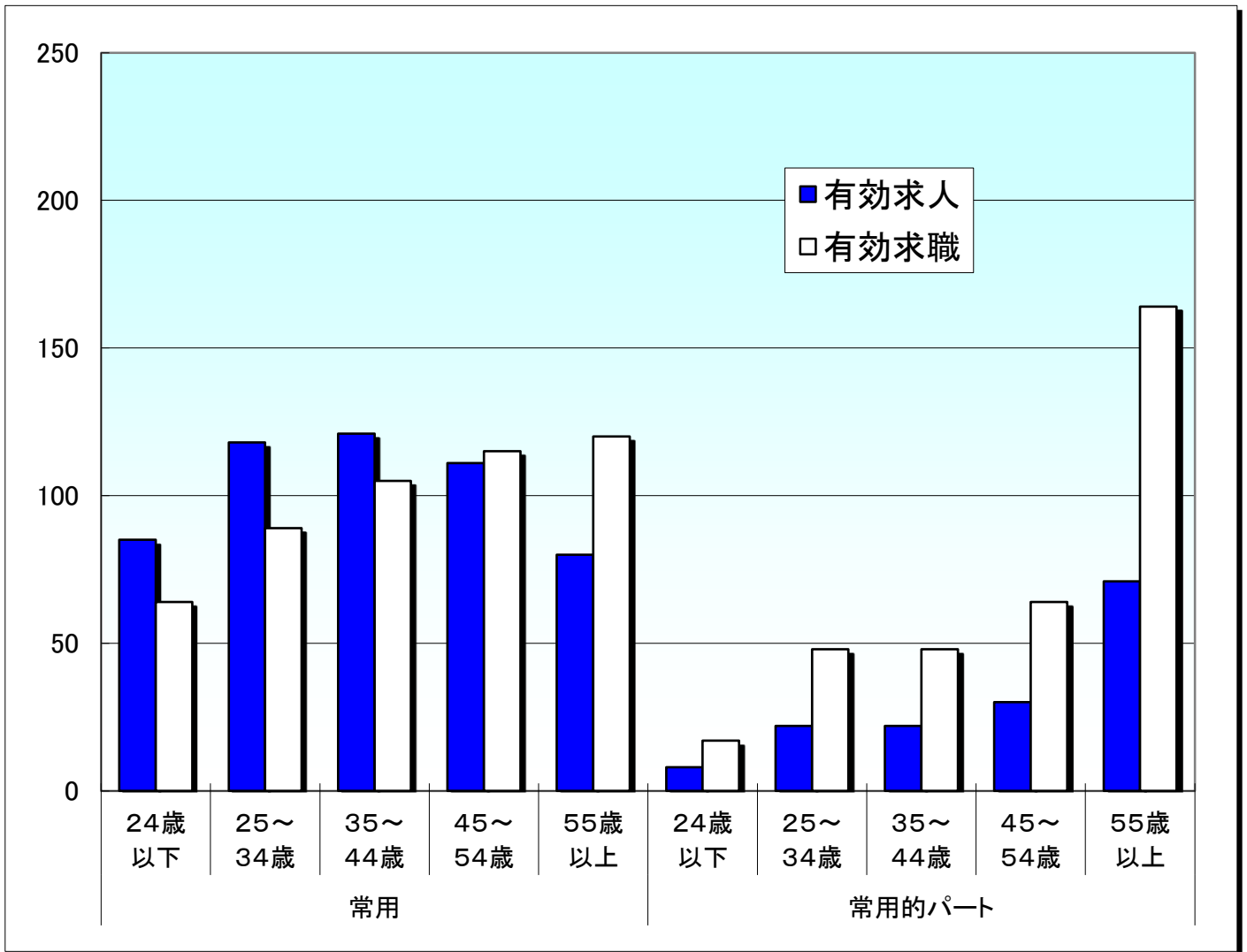

就職機会積み上げ方式

雇用形態 年齢	常用					常用的パート						
	合計	24歳 以下	25~ 34歳	35~ 44歳	45~ 54歳	55歳 以上	合計	24歳 以下	25~ 34歳	35~ 44歳	45~ 54歳	55歳 以上
有効求人	515	85	118	121	111	80	153	8	22	22	30	71
有効求職	493	64	89	105	115	120	341	17	48	48	64	164
求人倍率	1.04	1.33	1.33	1.15	0.97	0.67	0.45	0.47	0.46	0.46	0.47	0.43

※ 就職機会積み上げ方式とは

個々の求人について、求人数を対象となる年齢階級[5歳刻みの11階級]の総月間有効求職者数で除して当該求人に係る求職者1人当たりの就職機会を算定し、全有効求人についてこの就職機会を足し上げることにより、年齢別有効求人倍率を算出する。年齢別月間有効求人数は、年齢別有効求人倍率に年齢別月間有効求職者数を乗じて算出する。