

ハローワーク通信

9月の雇用の動き

有効求人倍率 **0.78倍(実数値)**
前年同月比0.45P↓

第 275 号
令和2年10月30日
十日町地区雇用協議会
ハローワーク十日町

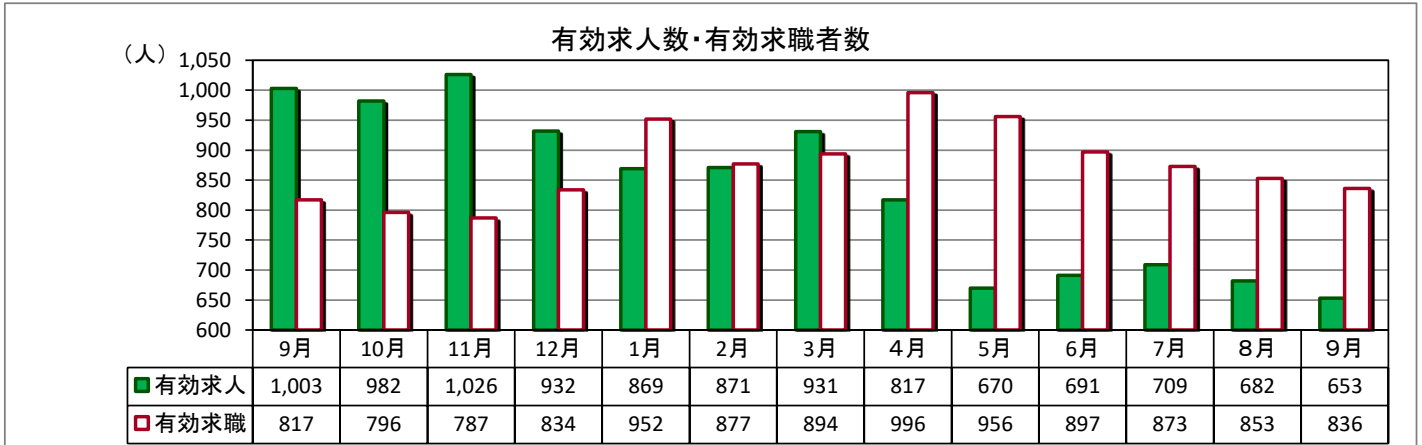
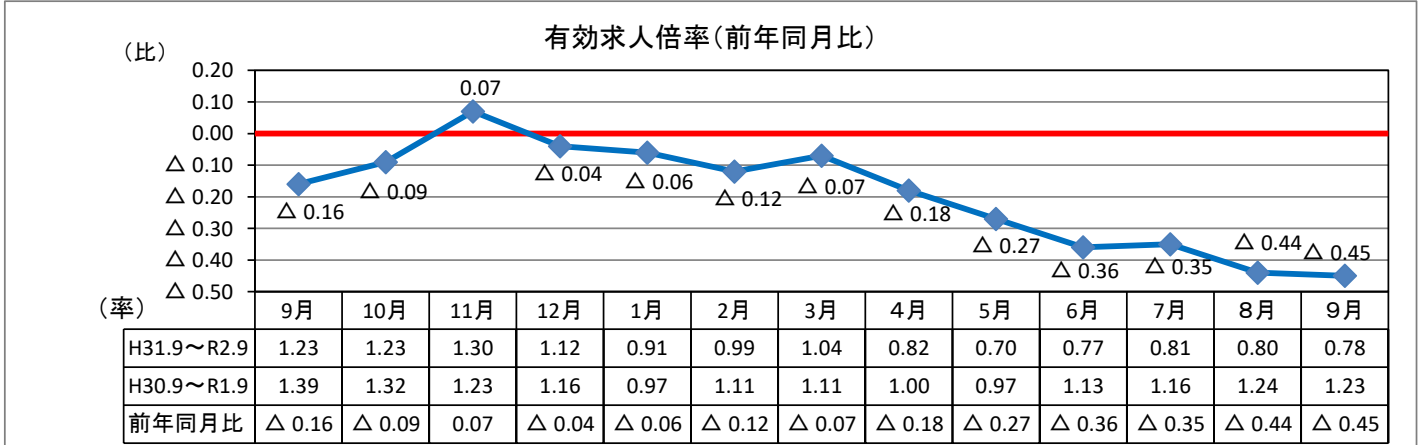

(パートを含む全数)

	新規求人数	有効求人人数	新規求職者数	有効求職者数	新潟県 有効求人倍率 (季節調整値)	就職件数	雇用保険 受給資格 決定件数	雇用保険 受給者 実人員
R2年9月	293	653	170	836	1.18	99	42	221
R元年9月	371	1,003	223	817	1.59	117	51	178
対前年同月比	▲ 21.0%	▲ 34.9%	▲ 23.8%	2.3%	▲ 0.41P	▲ 15.4%	▲ 17.6%	24.2%

※令和2年9月の雇用保険受給資格決定件数は速報値であり、修正があり得ます。

求人関係

- ・新規求人は、293人、前年同月比21.0%減少。8か月連続で減少。
- ・有効求人は、653人、同比34.9%減少。8か月連続で減少。
- ・新規求人の産業別では、卸売業・小売業、情報通信業は増加するが、それ以外の主要産業は減少。

就職関係

- ・新規求職は、170人、前年同月比23.8%大幅減少。8か月連続で減少。
- ・有効求職は、836人、同比2.3%増加。6か月連続で増加。
- ・求職動向(常用)は、前年同月より離職者、が増加し、在職者、無業者が減少。
- ・就職は、99件、同比15.4%減少し、企業設備(5人以上解雇)は0件。

雇用保険関係

- ・9月末の雇用保険適用事業所数は、1,321社で、前月より8社減少。
- ・月末被保険者数は、16,714人で、前月より22人増加。
- ・雇用保険一般給付関係の資格決定は42人で、前年同月比で4か月ぶりに減少。(資格決定の9月分は速報値であり、修正があり得ます)
- ・受給者実人員は221人で、同比24.2%増加。4か月連続増加。

求人・求職バランスシート

2年9月

態 年 齢	雇用形	常 用						常用的パート					
		合計	24歳 以下	25～ 34歳	35～ 44歳	45～ 54歳	55歳 以上	合計	24歳 以下	25～ 34歳	35～ 44歳	45～ 54歳	55歳 以上
合 計	有効求人	461	104	108	93	78	78	164	29	30	30	30	45
	有効求職	516	61	117	90	119	129	305	16	36	48	60	145
	求人倍率	0.89	1.70	0.92	1.03	0.66	0.60	0.54	1.81	0.83	0.63	0.50	0.31
管理職	有効求人	1	1	0	0	0	0	0	0	0	0	0	0
	有効求職	0	0	0	0	0	0	0	0	0	0	0	0
	求人倍率	-	-	-	-	-	-	-	-	-	-	-	-
専門・ 技術職	有効求人	87	20	21	17	14	15	15	3	3	3	3	3
	有効求職	34	6	10	6	6	6	25	0	2	6	1	16
	求人倍率	2.56	3.33	2.10	2.83	2.33	2.50	0.60	-	1.50	0.50	3.00	0.19
事 務 職	有効求人	19	4	5	4	3	3	16	3	3	3	3	4
	有効求職	112	11	26	28	27	20	41	1	8	7	11	14
	求人倍率	0.17	0.36	0.19	0.14	0.11	0.15	0.39	3.00	0.38	0.43	0.27	0.29
販売職	有効求人	40	10	10	9	5	6	28	5	5	5	5	8
	有効求職	41	7	8	7	12	7	12	2	1	1	1	7
	求人倍率	0.98	1.43	1.25	1.29	0.42	0.86	2.33	2.50	5.00	5.00	5.00	1.14
サービス職	有効求人	75	14	15	16	16	14	53	9	10	10	10	14
	有効求職	55	11	8	8	13	15	43	0	6	5	11	21
	求人倍率	1.36	1.27	1.88	2.00	1.23	0.93	1.23	-	1.67	2.00	0.91	0.67
保安職	有効求人	3	0	0	1	1	1	0	0	0	0	0	0
	有効求職	1	0	0	0	1	0	1	0	0	0	0	1
	求人倍率	3.00	-	-	-	1.00	-	0.00	-	-	-	-	0.00
農林漁業	有効求人	20	5	5	4	3	3	18	3	3	3	3	6
	有効求職	13	0	1	1	5	6	8	0	0	0	6	2
	求人倍率	1.54	-	5.00	4.00	0.60	0.50	2.25	-	-	-	0.50	3.00
生産工程	有効求人	57	13	12	12	10	10	2	0	0	0	0	2
	有効求職	70	7	18	13	17	15	34	3	4	11	6	10
	求人倍率	0.81	1.86	0.67	0.92	0.59	0.67	0.06	0.00	0.00	0.00	0.00	0.20
輸送・ 機械運転	有効求人	26	5	6	6	5	4	5	1	1	1	1	1
	有効求職	27	2	2	5	3	15	4	0	0	1	1	2
	求人倍率	0.96	2.50	3.00	1.20	1.67	0.27	1.25	-	-	1.00	1.00	0.50
建設・ 採掘	有効求人	117	29	28	22	19	19	0	0	0	0	0	0
	有効求職	24	2	6	1	8	7	1	0	0	0	0	1
	求人倍率	4.88	14.50	4.67	22.00	2.38	2.71	0.00	-	-	-	-	0.00
運搬・ 清掃・ 包装等	有効求人	16	5	4	3	2	2	27	5	5	5	5	7
	有効求職	46	5	10	4	10	17	83	6	6	9	14	48
	求人倍率	0.35	1.00	0.40	0.75	0.20	0.12	0.33	0.83	0.83	0.56	0.36	0.15

(注) 「職業」の合計欄には「職業分類不能」を含む。
 新規学卒及びパートタイムを除いた常用、新規学卒を除いた常用的パートについて計上してある。
 「-」は「表示できない」を表している。

産業別 新規求人状況

令和2年9月

(パートを含む全数)

産業別	本月	前年同月	前年同月比
AB 農・林・漁業	3	3	0.0
C 鉱業	1	5	▲ 80.0
D 建設業	71	97	▲ 26.8
E 製造業	47	68	▲ 30.9
F 電気・ガス・熱供給・水道業	0	0	#DIV/0!
G 情報通信業	7	1	600.0
H 運輸業、郵便業	6	7	▲ 14.3
I 卸売・小売業	49	31	58.1
J 金融・保険業	0	1	▲ 100.0
K 不動産業、物品賃貸業	0	0	#DIV/0!
L 専門・技術	6	1	500.0
M 飲食店、宿泊業	5	25	▲ 80.0
N 娯楽業	2	7	▲ 71.4
O 教育、学習支援業	6	6	0.0
P 医療、福祉	59	81	▲ 27.2
Q 複合サービス事業	2	10	▲ 80.0
R サービス業（他に分類されないもの）	16	13	23.1
ST 公務・その他	13	15	▲ 13.3
合計	293	371	▲ 21.0

雇用保険の取扱状況

項目 月別	適用 事業所数	被保険者数	資格 取得者数	資格 喪失者数	受給資格 決定件数	受給者 実人員
R元年9月	1,343	16,726	128	174	51	178
R元年10月	1,343	16,727	174	173	43	161
R元年11月	1,342	16,683	154	194	51	138
R元年12月	1,341	16,577	138	244	39	149
R2年1月	1,343	16,393	131	314	64	150
R2年2月	1,340	16,367	105	128	44	148
R2年3月	1,337	16,381	186	172	58	164
R2年4月	1,326	16,380	549	550	136	143
R2年5月	1,323	16,571	349	156	79	167
R2年6月	1,326	16,625	193	138	55	200
R2年7月	1,327	16,680	180	125	51	220
R2年8月	1,329	16,692	186	172	56	228
R2年9月	1,321	16,714	143	117	42	221
対前年同月比	▲ 1.6	▲ 0.1	11.7	▲ 32.8	▲ 17.6	24.2

求人募集賃金・求職者希望賃金情報

2年9月

(単位:円)

雇用形態・求人 求職別		常 用				常用的パート			
		求人募集賃金		求職者希望賃金		求人募集賃金		求職者希望賃金	
		上限平均	下限平均	男	女	上限平均	下限平均	男	女
職業・年齢別									
計		229,356	178,708	184,776	159,211	980	913	892	877
職 業 別	管理職	260,000	175,000	0	0	0	0	0	0
	専門・技術職	260,244	182,431	350,000	205,000	1,376	1,219	916	925
	事務職	194,425	166,801	166,667	164,545	950	919	0	878
	販売職	216,703	179,203	186,667	148,000	936	866	0	0
	サービス職	194,257	159,523	195,556	0	968	870	900	911
	保安職	0	0	200,000	0	0	0	0	0
	農林漁業	158,593	153,593	175,000	130,000	944	897	831	0
	生産工程	204,693	159,612	174,000	150,000	831	831	0	815
	輸送・機械運転	215,128	188,332	183,333	150,000	904	904	944	0
	建設・採掘	262,453	202,546	188,000	0	0	0	0	0
	運搬・清掃・包装 等	202,459	160,563	148,571	135,000	871	849	857	843
	年 齢 別	2 4 歳 以 下	231,565	179,632	177,500	152,000	981	913	-
2 5 ~ 3 4 歳		230,176	178,683	186,000	146,000	981	913	840	887
3 5 ~ 4 4 歳		229,500	178,092	183,077	171,333	973	907	854	873
4 5 ~ 5 4 歳		227,008	178,336	210,000	145,000	982	913	950	872
5 5 歳 以 上		225,990	178,185	177,692	166,000	982	913	900	882

(注) 「求人募集賃金」は、1カ月間に受理した求人賃金(基本給+定期的に支払われる手当、時間外手当含まず)の平均値である。

「求職者希望賃金」は、1カ月間に新たに求職申込をした者の希望賃金の平均値である。

年齢別(就職機会積み上げ方式)

令和2年9月

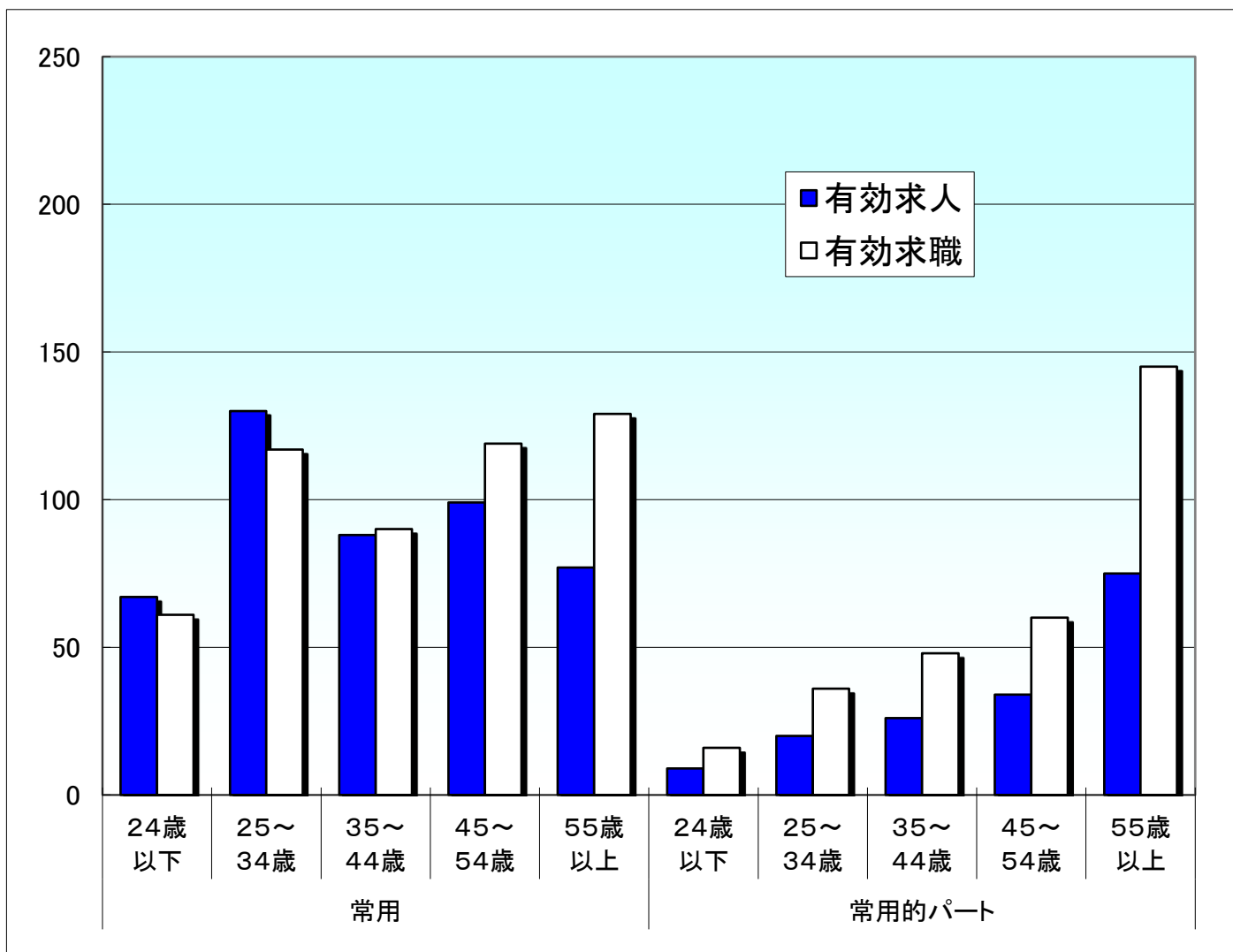

就職機会積み上げ方式

雇用形態 年齢	常用						常用的パート					
	合計	24歳 以下	25~ 34歳	35~ 44歳	45~ 54歳	55歳 以上	合計	24歳 以下	25~ 34歳	35~ 44歳	45~ 54歳	55歳 以上
有効求人	461	67	130	88	99	77	164	9	20	26	34	75
有効求職	516	61	117	90	119	129	305	16	36	48	60	145
求人倍率	0.89	1.10	1.11	0.98	0.83	0.60	0.54	0.56	0.56	0.54	0.57	0.52

※ 就職機会積み上げ方式とは

個々の求人について、求人数を対象となる年齢階級[5歳刻みの11階級]の総月間有効求職者数で除して当該求人に係る求職者1人当たりの就職機会を算定し、全有効求人についてこの就職機会を足し上げることにより、年齢別有効求人倍率を算出する。年齢別月間有効求人数は、年齢別有効求人倍率に年齢別月間有効求職者数を乗じて算出する。