

労働市場インフォメーション

◆◆事業主の皆さまへ◆◆

高卒求人の公開が始まりました！！

令和7年3月高等学校卒業者の求人公開が7月1日から始まりました。

応募は9月5日以降、選考は9月16日以降となりますが、生徒は公開された求人の中から、夏休みを利用し職場見学を行い、8月中に応募先を決定します。

まだ、お申込みされていない事業主様におかれましては、できるだけ早期に求人を申し込んでいただくことが人材の確保につながります。また、早期に学校を訪問して企業のアピールをすることも効果的です。

中長期的な採用計画についてご検討の上、高校生の採用枠を設けていただき、是非とも高卒求人をお申込みいただきますようお願いいたします。

採用計画について

○新卒求人と一般求人（中途採用）の採用枠は必ず別枠にしてください。

※高卒求人をお申込みいただいた後に、やむを得ず「未充足取り下げ」や「募集人員の削減」を行おうとする場合は、あらかじめハローワークへ報告書を提出されるとともに学校への通知も必要となりますので、的確な採用計画の樹立をお願いします。

スケジュール

★求人公開、学校訪問開始 7月1日 ~

★推薦、応募開始（企業への応募書類提出） 9月5日 ~

★企業による選考開始、採用内定開始 9月16日 ~

※各期日前に応募書類を求めることや、選考が実施されることのないようご留意願います。

【新潟労働局・ハローワーク基本理念】

- ◇ 総合的な労働行政を展開し活力ある地域づくりを応援します
- ◇ 懇切・公正・迅速を基本に信頼される行政サービスに努めます

最近の雇用失業情勢

ハローワーク巻

【有効求人・有効求職及び有効求人倍率の動き(パートを含む全数)】

※注1 月別の求人・求職数(棒グラフ)は月間で大小の比較はできない
 ※注2 有効求人倍率の動き(折線グラフ)は前年同月とのポイント差

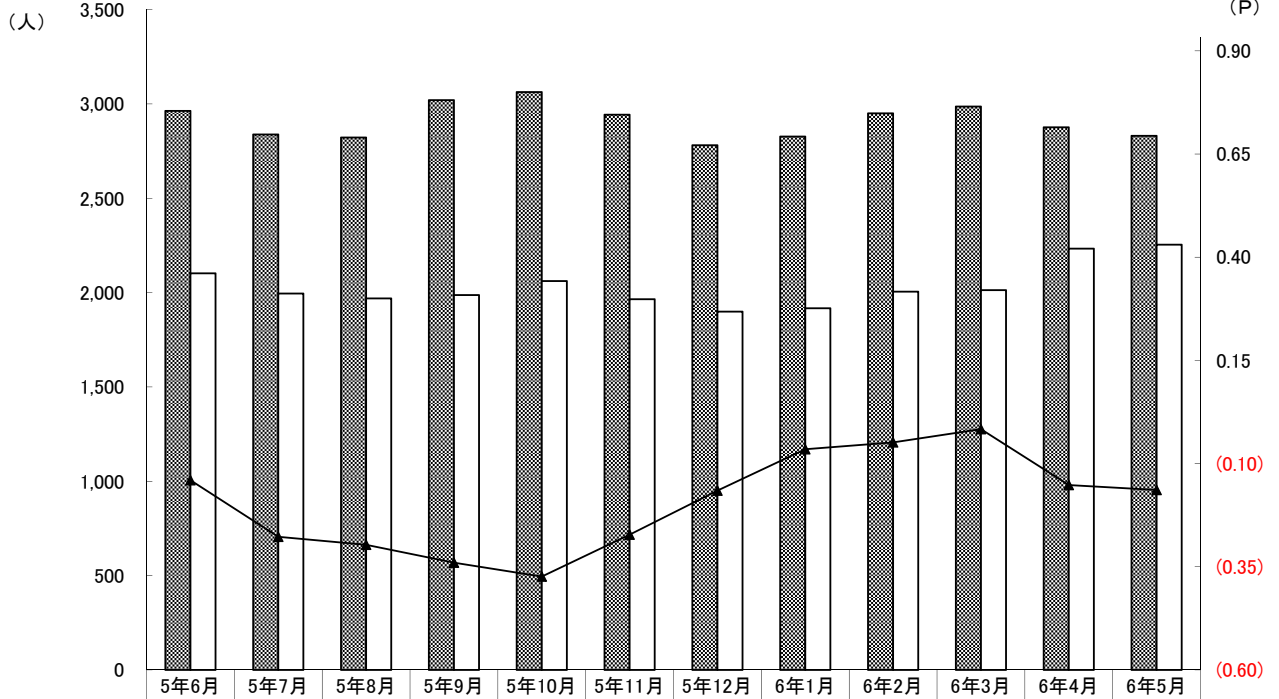

	5年6月	5年7月	5年8月	5年9月	5年10月	5年11月	5年12月	6年1月	6年2月	6年3月	6年4月	6年5月
有効求人	2,963	2,838	2,822	3,020	3,063	2,943	2,781	2,827	2,950	2,986	2,876	2,831
有効求職	2,102	1,995	1,969	1,987	2,061	1,965	1,899	1,917	2,005	2,013	2,233	2,254
有効求人倍率(本月)	1.41	1.42	1.43	1.52	1.49	1.50	1.46	1.47	1.47	1.48	1.29	1.26

【過去5年の有効求人・有効求職及び有効求人倍率の動き(月平均):パートを含む全数】

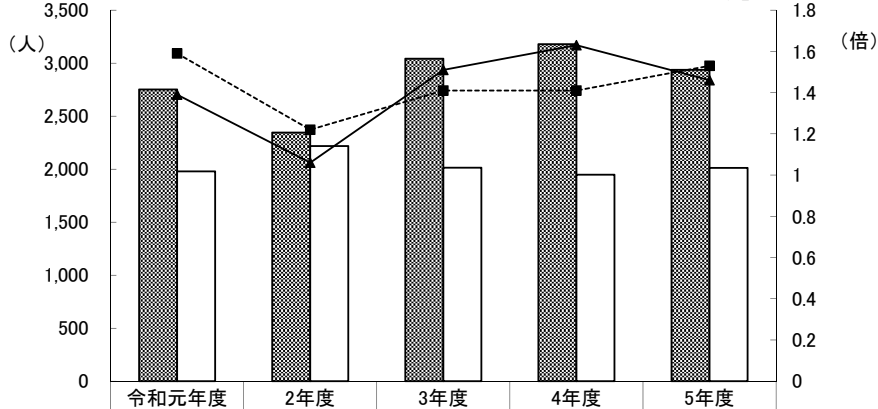

	令和元年度	2年度	3年度	4年度	5年度
有効求人	2,752	2,345	3,042	3,179	2,937
有効求職	1,979	2,218	2,014	1,948	2,012
有効求人倍率	1.39	1.06	1.51	1.63	1.46
新潟県有効求人倍率	1.59	1.22	1.41	1.41	1.53

【雇用保険(基本手当)の受給状況】

	令和元年度	2年度	3年度	4年度	5年度	5年11月	5年12月	6年1月	6年2月	6年3月	6年4月	6年5月
受給資格決定件数	1,722	※1776	※1558	※1529	※1637	※108	※101	※147	※130	※103	※222	※173
受給者実人員	5,022	6,803	5,604	5,179	5,607	438	426	445	442	481	502	516

※ 受給資格決定件数は速報値であり、修正があり得る。

求人・求職バランスシート

6年5月

職業別	雇用形態・ 年齢	常 用					常用的パート						
		合計	24歳 以下	25～ 34歳	35～ 44歳	45～ 54歳	55歳 以上	合計	24歳 以下	25～ 34歳	35～ 44歳	45～ 54歳	55歳 以上
合 計	有効求人	1,906	483	482	425	282	234	636	119	120	121	121	155
	有効求職	1,221	127	264	259	258	313	974	23	79	120	146	606
	求人倍率	1.56	3.80	1.83	1.64	1.09	0.75	0.65	5.17	1.52	1.01	0.83	0.26
管理職	有効求人	2	1	1	0	0	0	0	0	0	0	0	0
	有効求職	6	0	0	1	1	4	0	0	0	0	0	0
	求人倍率	0.33	-	-	0.00	0.00	0.00	-	-	-	-	-	-
専門・ 技術職	有効求人	261	58	58	53	50	42	79	15	15	15	15	19
	有効求職	122	11	36	19	22	34	78	1	6	11	10	50
	求人倍率	2.14	5.27	1.61	2.79	2.27	1.24	1.01	15.00	2.50	1.36	1.50	0.38
事 務 職	有効求人	181	49	49	39	24	20	66	13	13	13	13	14
	有効求職	261	28	65	80	47	41	155	1	21	33	19	81
	求人倍率	0.69	1.75	0.75	0.49	0.51	0.49	0.43	13.00	0.62	0.39	0.68	0.17
販売職	有効求人	310	94	94	86	22	14	38	7	7	8	8	8
	有効求職	70	10	18	10	15	17	37	4	3	8	11	11
	求人倍率	4.43	9.40	5.22	8.60	1.47	0.82	1.03	1.75	2.33	1.00	0.73	0.73
サービス職	有効求人	214	46	47	43	41	37	186	35	35	35	35	46
	有効求職	84	8	21	13	15	27	96	2	8	11	14	61
	求人倍率	2.55	5.75	2.24	3.31	2.73	1.37	1.94	17.50	4.38	3.18	2.50	0.75
保安職	有効求人	0	0	0	0	0	0	6	2	1	1	1	1
	有効求職	4	0	0	1	1	2	7	0	0	0	1	6
	求人倍率	0.00	-	-	0.00	0.00	0.00	0.86	-	-	-	1.00	0.17
農林漁業	有効求人	7	2	2	1	1	1	6	1	1	1	1	2
	有効求職	12	2	2	3	1	4	8	0	2	2	1	3
	求人倍率	0.58	1.00	1.00	0.33	1.00	0.25	0.75	-	0.50	0.50	1.00	0.67
生産工程	有効求人	566	144	144	123	86	69	134	25	25	25	25	34
	有効求職	198	18	36	50	48	46	70	0	5	12	13	40
	求人倍率	2.86	8.00	4.00	2.46	1.79	1.50	1.91	-	5.00	2.08	1.92	0.85
輸送・ 機械運転	有効求人	104	23	22	22	21	16	21	3	4	4	4	6
	有効求職	46	3	4	5	14	20	21	0	1	1	2	17
	求人倍率	2.26	7.67	5.50	4.40	1.50	0.80	1.00	-	4.00	4.00	2.00	0.35
建設・ 採掘	有効求人	171	41	38	37	30	25	1	0	0	0	0	1
	有効求職	26	4	5	3	5	9	5	0	0	0	0	5
	求人倍率	6.58	10.25	7.60	12.33	6.00	2.78	0.20	-	-	-	-	0.20
運搬・ 清掃・ 包装等	有効求人	90	26	27	21	8	8	99	18	18	19	19	25
	有効求職	185	17	29	44	41	54	265	7	14	22	46	176
	求人倍率	0.49	1.53	0.93	0.48	0.20	0.15	0.37	2.57	1.29	0.86	0.41	0.14

(注) 新規学卒及びパートタイムを除いた常用及び常用的パートについて計上してある。

「-」は「表示できない」を表している。

(注) 平成24年4月より新職業分類(平成23年改訂)に基づく区分による。

求人・求職バランスシート(常用)

6年5月

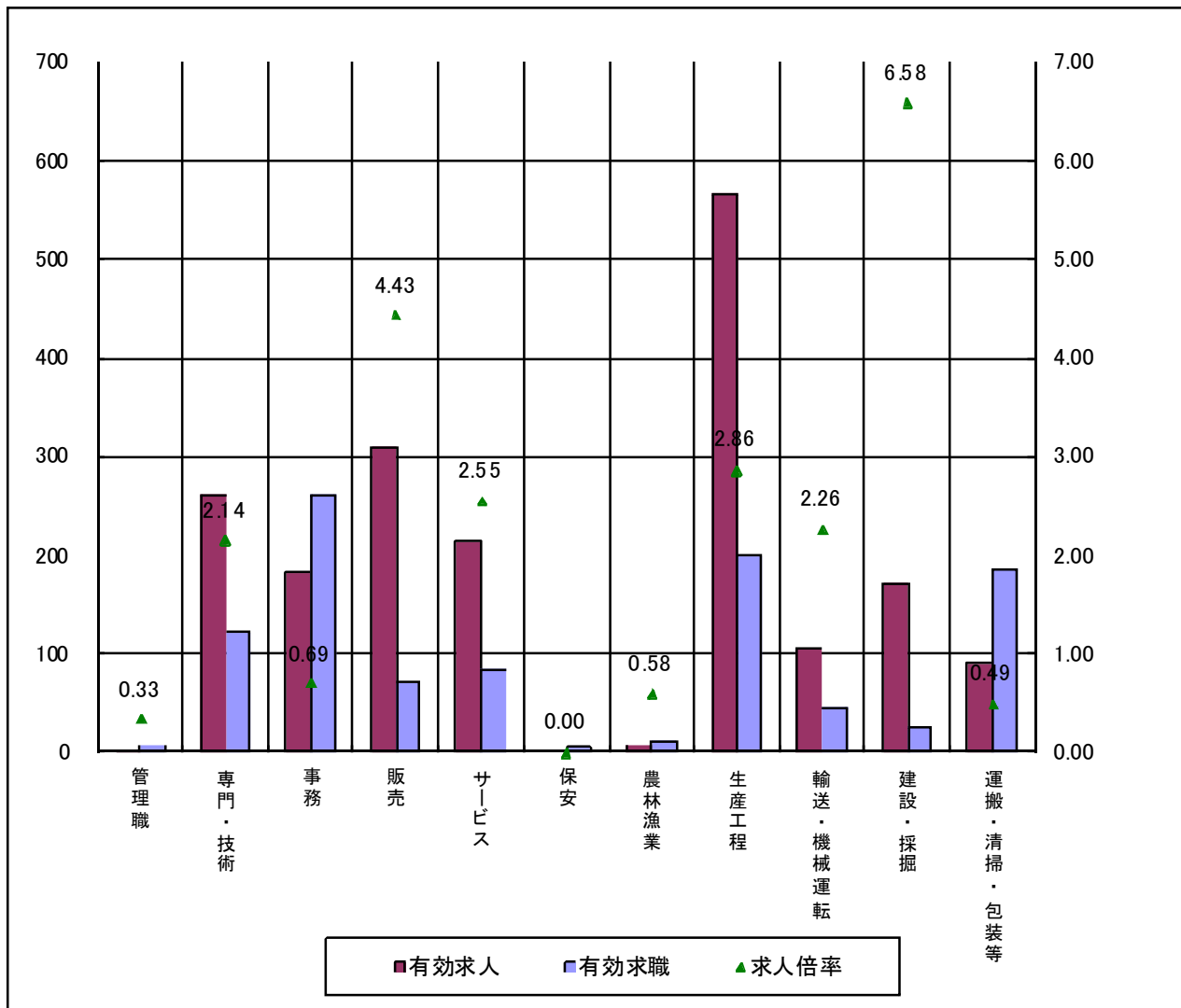

* 求人数・求職数は左目盛(人)、求人倍率は右目盛(倍)

	管理職	専門・技術	事務	販売	サービス	保安	農林漁業	生産工程	輸送・機械運転	建設・採掘	運搬・清掃・包装等	計
有効求人	2	261	181	310	214	0	7	566	104	171	90	1,906
有効求職	6	122	261	70	84	4	12	198	46	26	185	1,221
求人倍率	0.33	2.14	0.69	4.43	2.55	0.00	0.58	2.86	2.26	6.58	0.49	1.56

(注)「職業」の合計欄には、「職業分類不能」を含む。

新規学卒及びパートタイムを除いた常用について計上してある。

(注)平成24年4月より新職業分類(平成23年改訂)に基づく区分による。

求人・求職バランスシート(常用的パート)

6年5月

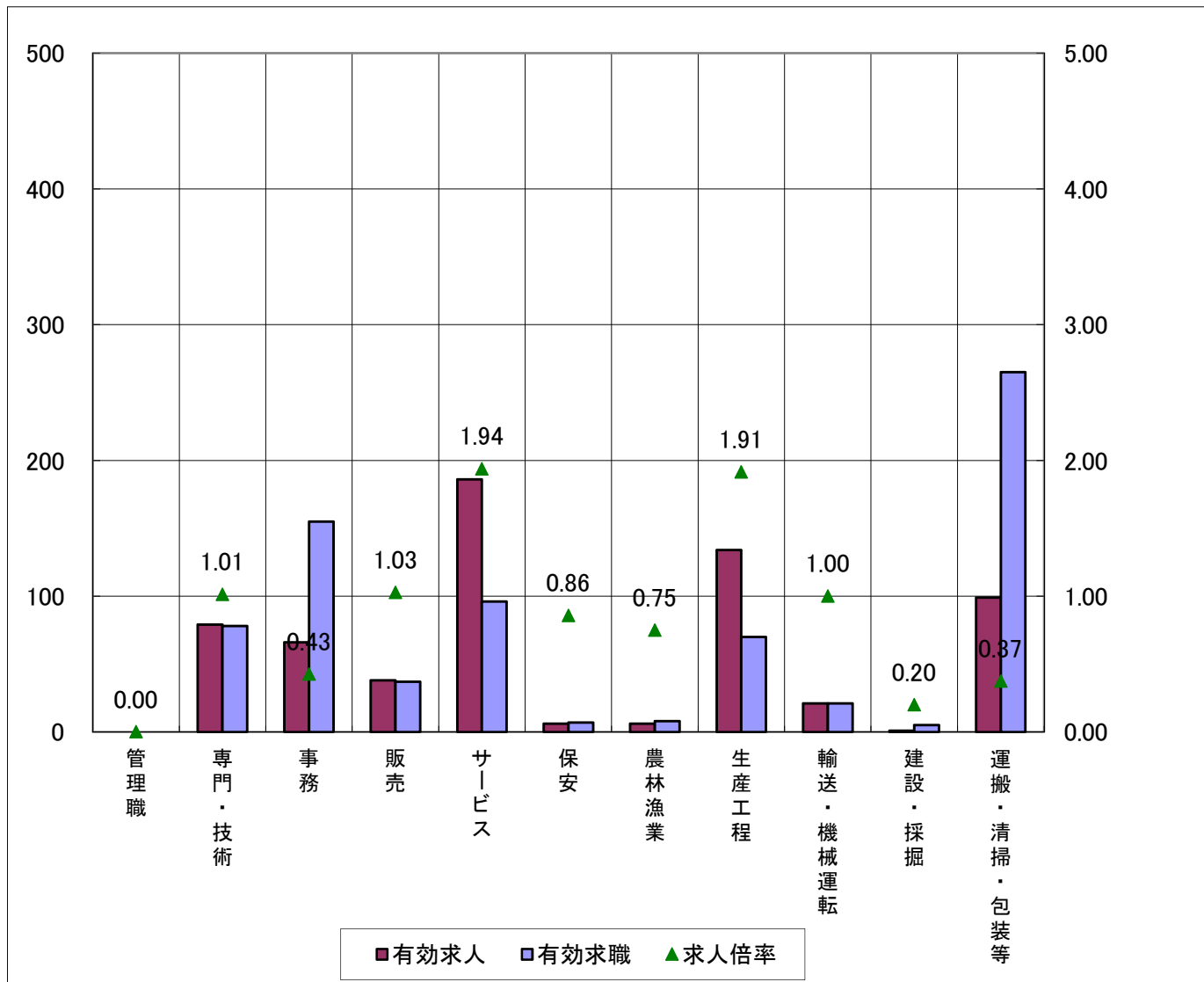

* 求人数・求職数は左目盛(人)、求人倍率は右目盛(倍)

	管理職	専門・技術	事務	販売	サービス	保安	農林漁業	生産工程	輸送・機械運転	建設・採掘	運搬・清掃・包装等	計
有効求人	0	79	66	38	186	6	6	134	21	1	99	636
有効求職	0	78	155	37	96	7	8	70	21	5	265	974
求人倍率	-	1.01	0.43	1.03	1.94	0.86	0.75	1.91	1.00	0.20	0.37	0.65

(注)「職業」の合計欄には、「職業分類不能」を含む。

新規学卒を除いた常用的パートについて計上してある。

(注)平成24年4月より新職業分類(平成23年改訂)に基づく区分による。

求人・求職バランスシート(常用) (主な職業中分類別)

6年5月

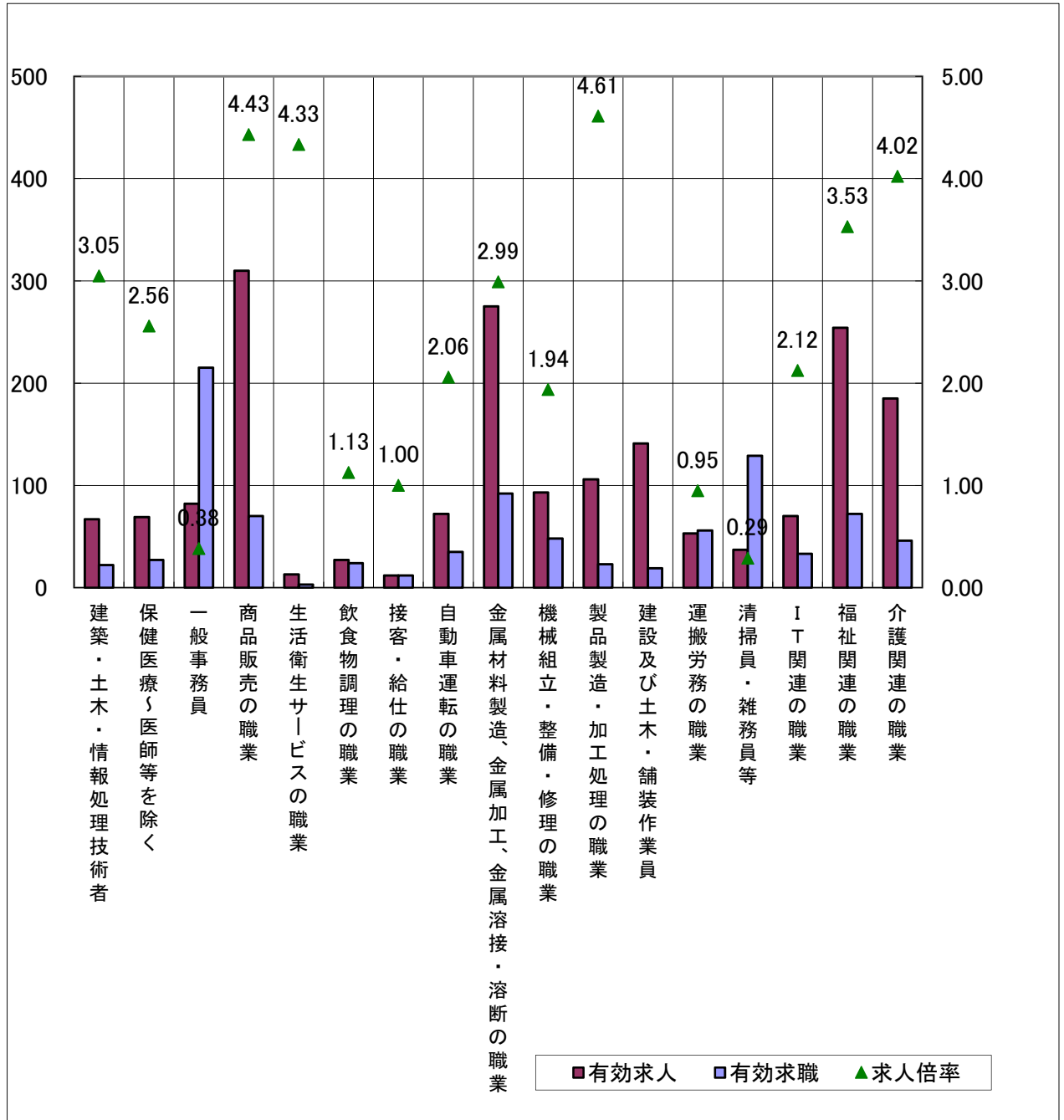

* 求人数・求職数は左目盛(人)、求人倍率は右目盛(倍)

(注) 新規学卒及びパートタイムを除いた常用について計上してある。

(注) 平成24年4月より新職業分類(平成23年改訂)に基づく区分による。

求人・求職バランスシート(常用的パート) (主な職業中分類別)

6年5月

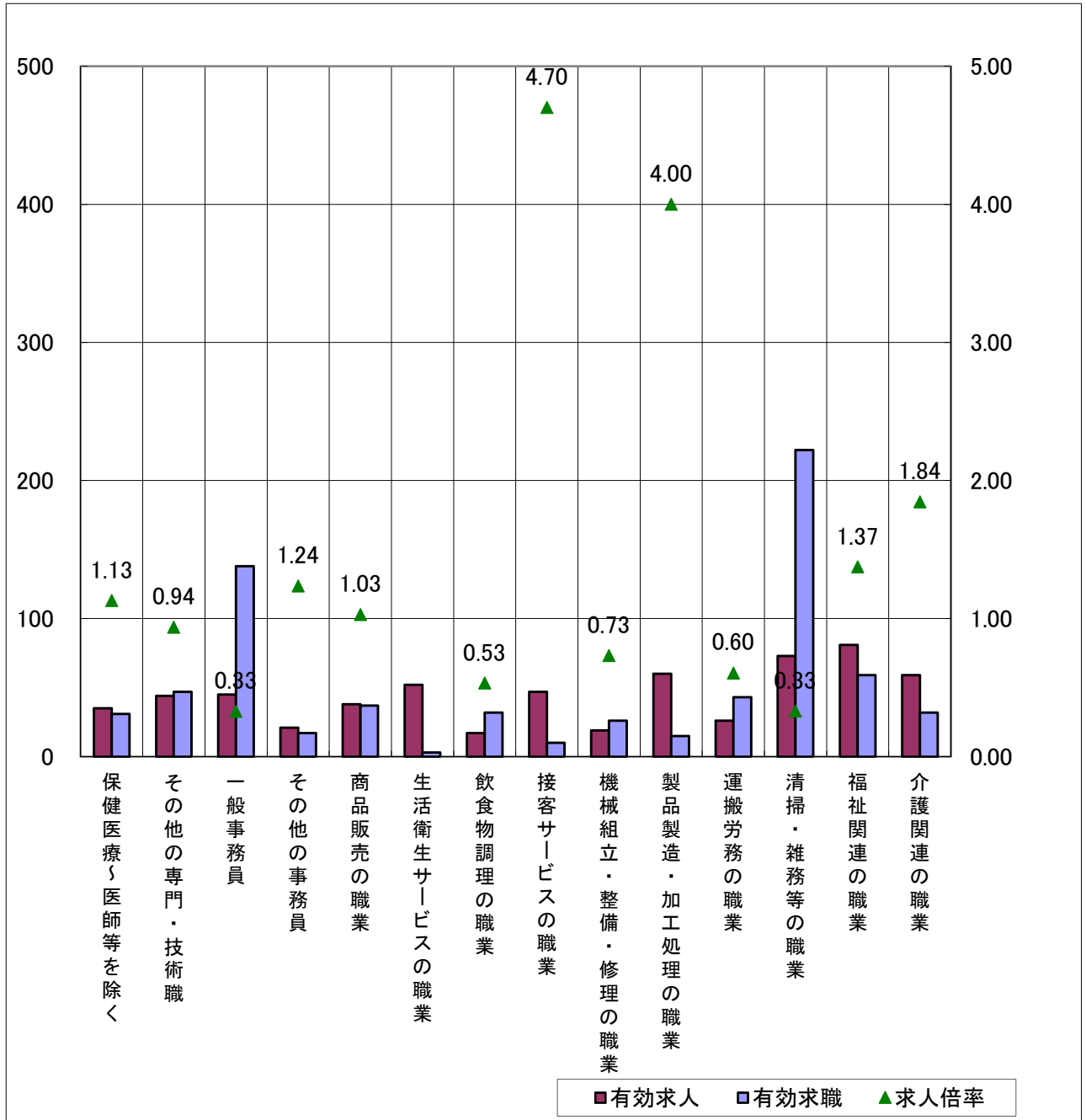

* 求人数・求職数は左目盛(人)、求人倍率は右目盛(倍)

(注) 「その他の専門・技術職」とは「保健医療」以外の専門・技術職をいい、「その他の事務員」とは「一般事務員」以外の事務員(例えば、会計事務員、営業・販売関連事務員等)をいう。
 (注) 平成24年4月より新職業分類(平成23年改訂)に基づく区分による。

求人募集賃金・求職者希望賃金情報

6年5月

(単位:円)

雇用形態・求人 求職別		常 用			常用的パート		
		求人募集賃金		求職者 希望賃金	求人募集賃金		求職者 希望賃金
		上限平均	下限平均		上限平均	下限平均	
職業・年齢別							
計		256,095	192,232	197,609	1,128	1,019	958
職 業 別	管理職	-	-	283,333	-	-	-
	専門・技術職	281,959	205,083	210,000	1,389	1,167	1,071
	事務職	226,167	181,174	193,125	1,084	1,017	949
	販売職	263,128	192,562	214,167	996	986	934
	サービス職	230,128	176,385	188,421	1,083	976	950
	保安職	-	-	200,000	1,100	1,100	1,000
	農林漁業	243,600	198,950	300,000	1,150	1,075	931
	生産工程	252,865	187,026	192,391	1,049	956	944
	輸送・機械運転	272,887	221,723	235,385	1,122	955	841
	建設・採掘	290,345	202,562	260,000	1,600	1,426	931
	運搬・清掃・包装 等	229,889	189,341	171,667	1,041	996	941
	計		256,094	192,232	197,609	1,127	1,018
年 齢 別	2 4 歳 以下	256,378	192,105	181,333	1,127	1,019	983
	2 5 ~ 3 4 歳	256,488	192,037	198,936	1,127	1,019	978
	3 5 ~ 4 4 歳	256,931	192,327	200,806	1,124	1,018	962
	4 5 ~ 5 4 歳	257,042	193,452	207,719	1,126	1,015	939
	5 5 歳 以上	252,261	191,166	185,510	1,130	1,020	956

(注) 「求人募集賃金」は、1カ月間に受理した求人賃金(基本給+定期的に支払われる手当、時間外手当含まず)の平均値である。

「求職者希望賃金」は、1カ月間に新たに求職申込をした者の希望賃金の平均値である。

(注) 平成24年4月より新職業分類(平成23年改訂)に基づく区分による。

中途採用者採用時賃金情報

令和6年1月～令和6年3月

(月額、単位：千円)

年齢別 職業・規模別		合計										
			～19歳	20歳～	25歳～	30歳～	35歳～	40歳～	45歳～	50歳～	55歳～	60歳～
計		224	194	189	228	217	229	229	225	246	253	225
職業別	専門・技術職	249	224	198	301	253	264	232	251	224	265	216
	事務職	217	-	181	209	230	263	218	192	203	312	-
	販売職	249	-	205	231	167	312	262	217	380	256	-
	サービス職	206	185	171	206	212	212	179	214	234	217	201
	保安職	160	-	-	-	-	-	-	-	-	-	160
	運輸職	214	220	179	220	202	158	345	225	247	209	243
	技能工、製造職	210	185	190	207	209	217	218	227	234	197	197
規模別	29人以下	217	192	195	230	207	218	220	225	243	226	197
	30～99人	217	193	183	234	216	221	206	220	253	257	243
	100～499人	237	200	184	214	223	244	254	226	250	313	284
	500人以上	326	-	-	236	316	340	410	-	-	-	-

(注) 常用労働者として中途採用された者(新規学卒者含まず)の採用時の賃金の平均値です(基本給・定期的に支払われる手当を含み、賞与・時間外手当等を含みません)。

新規学卒者の初任給情報(速報版)

6年3月卒

雇用形態・求人 求職別		職業・年齢別	高校卒	短大・専門卒	大学卒
計			187	191	218
職業別	専門的・技術的職業		181	194	217
	管理的職業	*	178	*	-
	事務的職業		188	*	204
	販売の職業	*	192	*	173
	サービスの職業	*	173		176
	保安の職業	*	-	*	170
	運輸・通信の職業	*	207	*	185
	生産工程・労務の職業		189		196
産業別	AB 農、林、漁	*	178	*	181
	C 鉱、採石、砂利採取	*	-	*	-
	D 建設業		199	*	195
	E 製造業		187		196
	F 電気・ガ・熱	*	-	*	-
	G 情報通信	*	-	*	-
	H 運輸、郵便	*	180	*	-
	I 卸売・小売		187	*	181
	J 金融・保険	*	174	*	186
	K 不動産、物品賃貸	*	-	*	-
	L 学術、専門・技術	*	-	*	167
	M 宿泊、飲食	*	181	*	-
	N 生活関連、娯楽	*	168	*	168
	O 教育、学習支援	*	-	*	150
	P 医療、福祉	*	181		194
	Q 複合サービス	*	154	*	181
	R サービス	*	159	*	186
ST 公務・その他	*	-	*	-	
規模別	29人以下		176		179
	30～99人		186		190
	100～499人		189		199
	500人以上		-	*	208

(注) 常用労働者として採用された新規学卒者の初任給の平均値(百円の位を四捨五入)である。
 定期的に支払われる給与・手当を含み、賞与・時間外手当等を含まない。
 賃金欄の「*」は対象者が少ない(10人未満)ことを、「-」は対象者がいないことを表している。